



# Brielsemeer 45 Zoetermeer

Vraagprijs € 699.000,- k.k.



Goed wonen, lekker leven

In een jonge en geliefde woonwijk gelegen, uitstekend onderhouden en royale moderne eengezinswoning aan het water met een diepe zonnige achtertuin, prachtige serre én maar liefst vijf slaapkamers en een walk in closet.

Deze moderne woning (bouwjaar 2014) beschikt over 162 m<sup>2</sup> woonoppervlakte, een aangebouwde serre van 17 m<sup>2</sup> (totaal 178 m<sup>2</sup> woonplezier) en een stenen berging aan de voorzijde. De woning is gasloos, volledig voorzien van vloerverwarming en vloerkoeling, een warmtepomp en 16 zonnepanelen en heeft energielabel A+++.

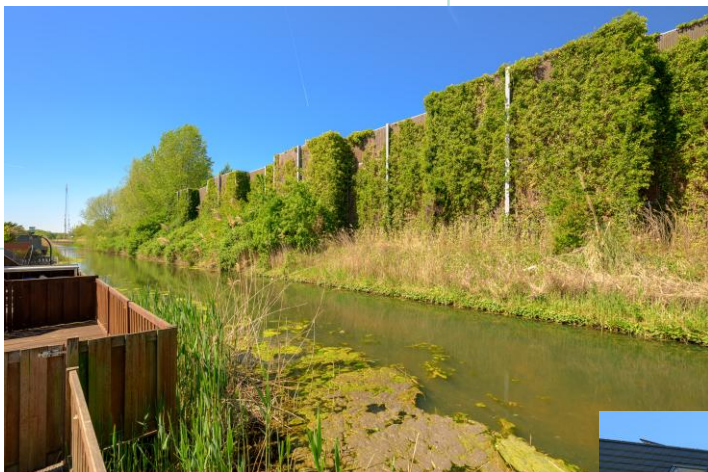

## Indeling:

### Begane grond:

Fraai aangelegde en vrij gelegen voortuin. Entree woning, ruime hal met meterkast. Separate ruimte met de opstelplaats voor de warmtepomp. Modern half betegeld toilet met zwevend toilet en fonteintje. Aan de voorzijde bevindt zich de stenen aangebouwde berging.

De open keuken bevindt zich centraal aan de voorzijde van de woning en grenst aan de woonkamer, waarbij er vanuit de keuken een fraai ruimtelijk uitzicht is. De fraaie luxe moderne halfopen keuken is voorzien van diverse inbouwapparatuur, waaronder een inductiekookplaat, afzuigkap, combimagnetron, oven en vaatwasser.

De ruime tuingerichte woonkamer is strak afgewerkt, voorzien van een PVCvloer met vloerverwarming en vloerkoeling en openslaande deuren naar de royale serre van ca. 17 m<sup>2</sup>. De serre is uitgevoerd met glazen schuifwanden en vormt een volwaardige verlenging van de leefruimte, een heerlijke plek om het hele jaar door van het uitzicht op de tuin en het water te genieten.

De circa 18 meter diepe achtertuin is gelegen op het noordwesten en grenst aan het water. De tuin is onderhoudsvriendelijk ingericht en beschikt over meerdere terrassen en veel privacy.

### 1e verdieping:

Ruime overloop. Separaat zwevend 2e toilet. Royale slaapkamer aan de achterzijde met vaste kast en de gewilde walk in closet. Flinkke 2e slaapkamer aan de voorzijde.

De moderne badkamer is fraai afgewerkt en voorzien van een inloopdouche, wastafelmeubel en ligbad.

### 2e verdieping:

Royale overloop met separate technische ruimte met de WTW unit en mechanische ventilatie.

Op deze verdieping bevinden zich daarnaast 3 volwaardige slaapkamers. Dankzij de complete uitvoering is dit een ideale verdieping voor logés, oudere kinderen of werken aan huis.

De ruime slaapkamers zijn voorzien van Velux dakramen en praktische bergruimte achter de knieschotten. Ook deze verdieping is volledig voorzien van vloerverwarming.

### Bijzonderheden:

- Bouwjaar 2014;
- Woonoppervlakte 162 m<sup>2</sup>;
- Serre 17 m<sup>2</sup> (totaal 179 m<sup>2</sup> gebruiksoppervlakte);
- Gelegen op 194 m<sup>2</sup> eigen grond;
- Energielabel A+++;
- Gasloos;
- Volledig geïsoleerd en voorzien van dubbel glas;
- Gehele woning voorzien van vloerverwarming en vloerkoeling;
- Voldoende parkeergelegenheid in de directe omgeving;
- Oplevering in overleg.

## Object gegevens

Soort object : Woonhuis  
Soort woning : Herenhuis  
Type woning : Tussenwoning  
Ligging : Aan water, aan rustige weg, in woonwijk, vrij uitzicht, open ligging

Bouwjaar : 2014  
Aantal kamers : 6 kamers  
Aantal slaapkamers : 5 kamers

Type dak : Samengesteld Dak  
Onderhoud binnen : Uitstekend  
Onderhoud buiten : Uitstekend

## Maten

Woonoppervlak : Ca. 162 m<sup>2</sup>  
Inhoud : Ca. 640 m<sup>3</sup>

## Buitenruimte

Tuin : Achtertuin, voortuin  
Ligging : Noord, West  
Tuin diepte : 18 m  
Tuin breedte : 5.70 m

## Garage/parkeergelegenheid

Parkeerfaciliteit : Openbaar parkeren  
Garage aanwezig : Geen garage

## Berging

Berging aanwezig : Aangebouwd steen  
Oppervlakte berging : Ca. 5.5 m<sup>2</sup>

## Energie/Isolatie

Type verwarming	: Vloerverwarming/vloerverkoeling geheel, warmtepomp, gasloos
Isolatie	: Dakisolatie, Muurisolatie, Vloerisolatie, Dubbel glas
Energielabel	: A+++

## Voorzieningen

Voorzieningen	: Mechanische ventilatie, tv kabel, buitenzonwering, zonnepanelen en openslaande deuren
---------------	---

## Locatie







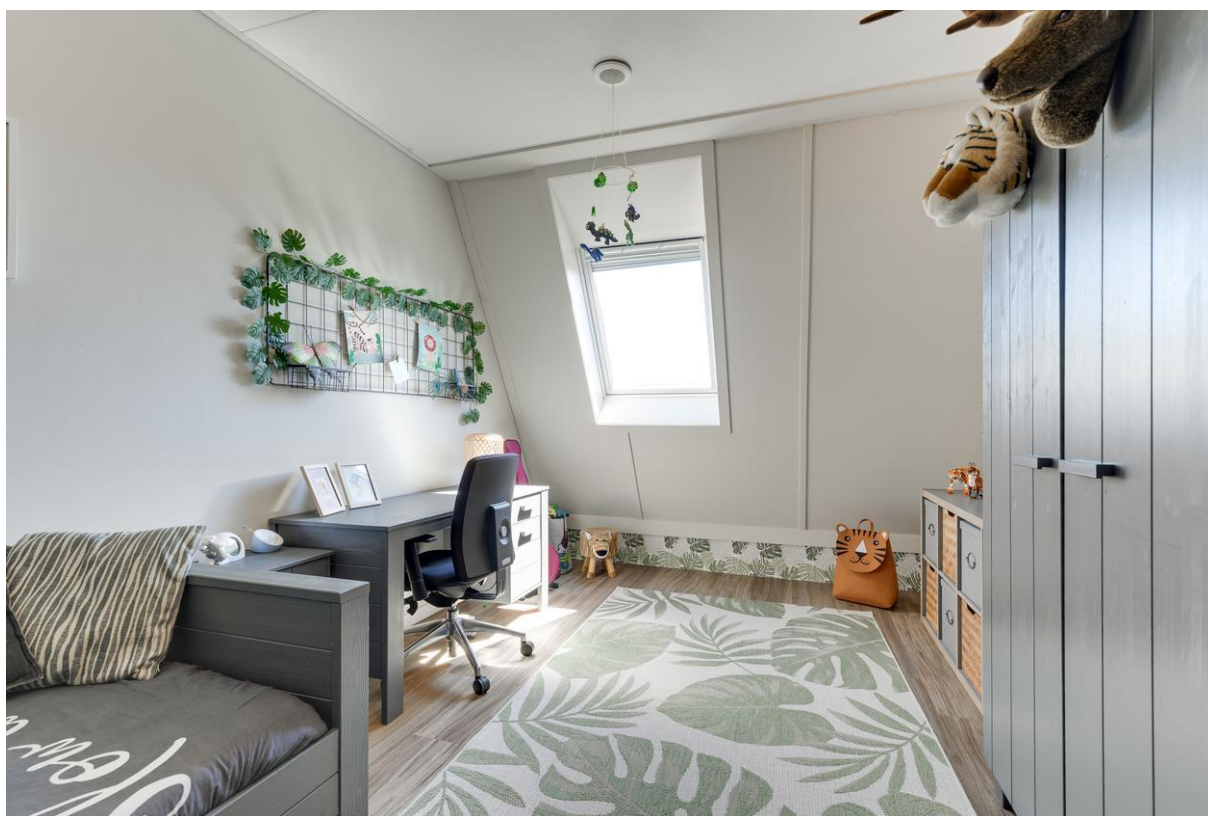





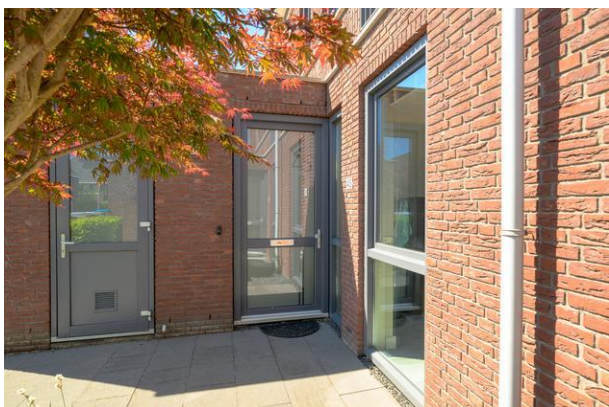

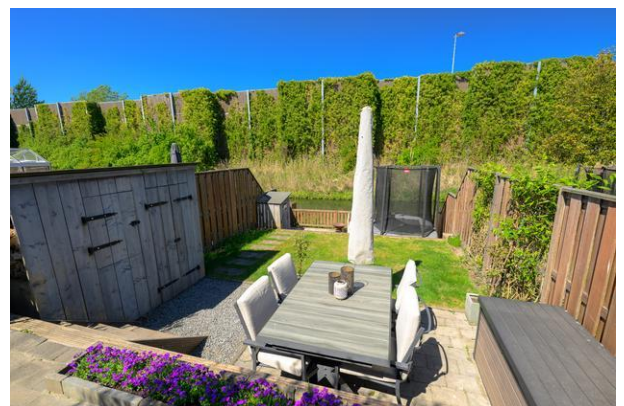





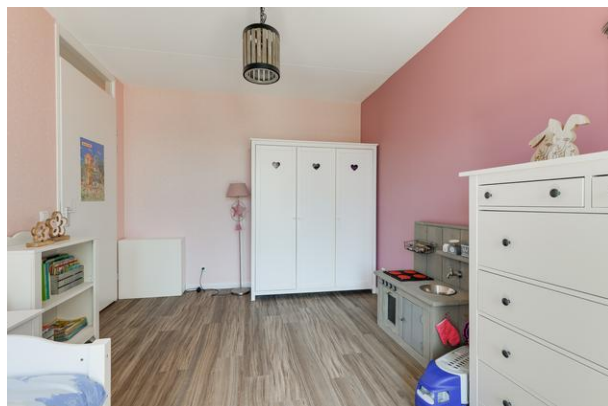

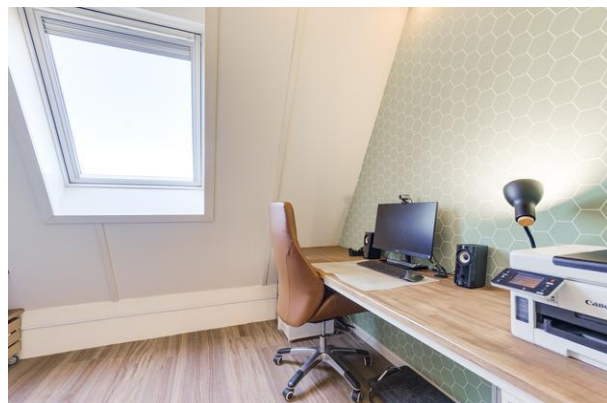

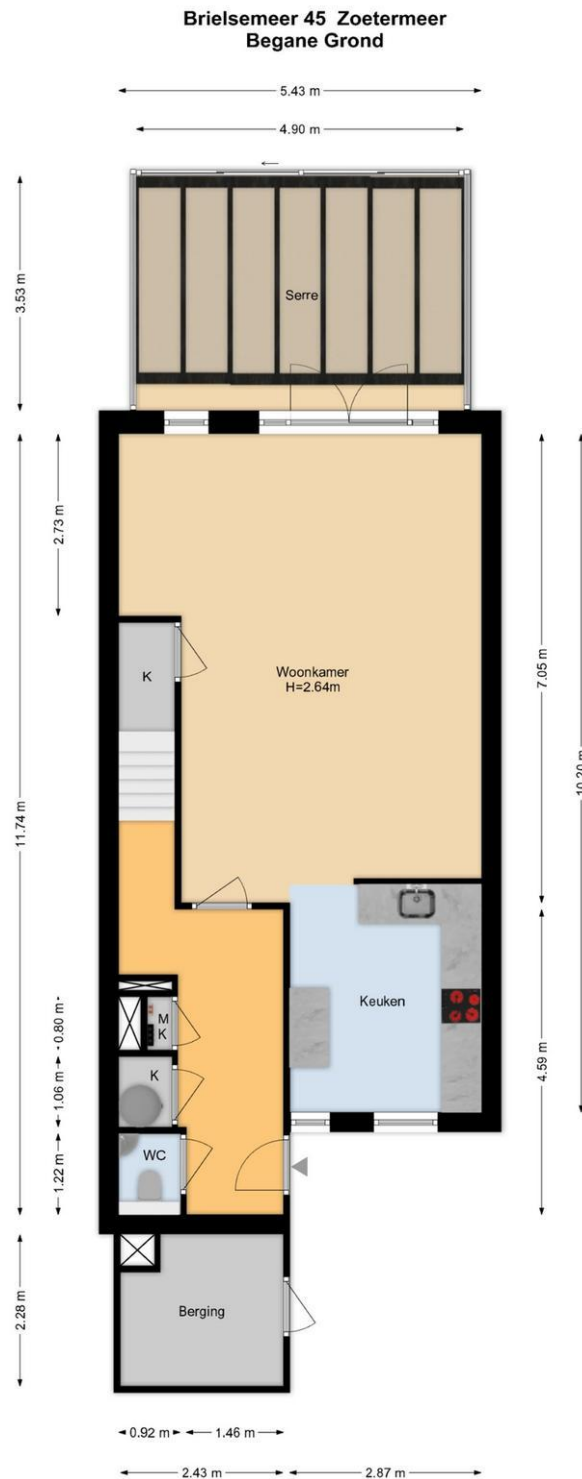

De plattegronden zijn geproduceerd voor promotionele doeleinden en ter indicatie.  
Aan de plattegronden kunnen geen rechten worden ontleend.  
[www.woonkeur365.nl](http://www.woonkeur365.nl)

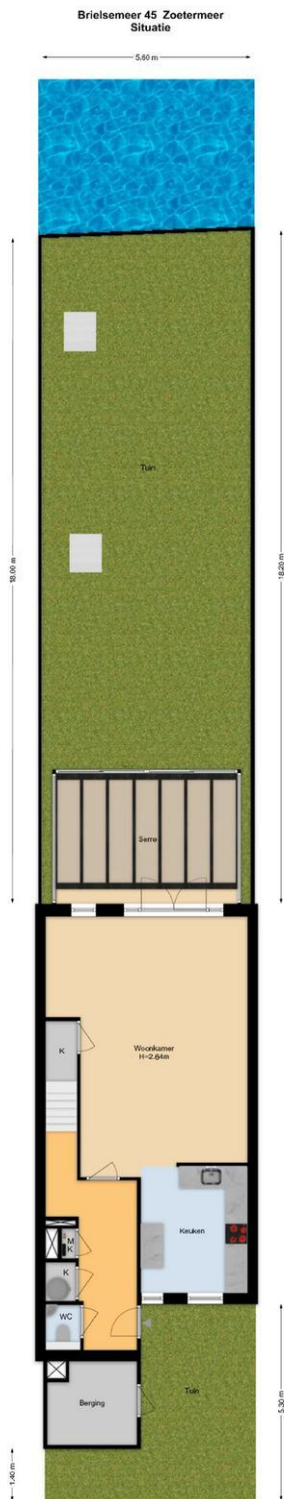

De plattegronden zijn geproduceerd voor promotionele doeleinden en ter indicatie.  
Aan de plattegronden kunnen geen rechten worden ontleend.  
[www.wonen255.nl](http://www.wonen255.nl)

## Brielsemeer 45 Zoetermeer 1e Etage

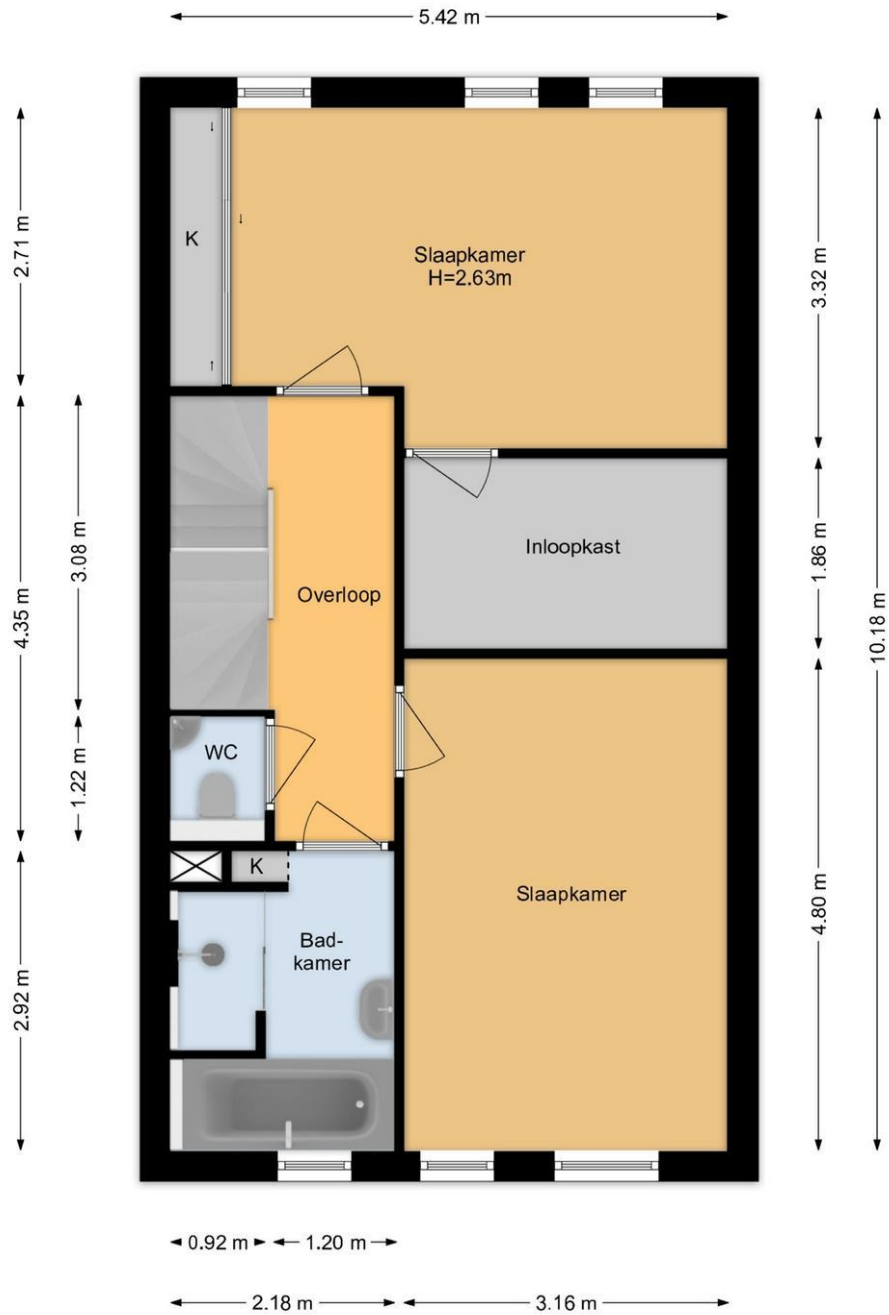

De plattegronden zijn geproduceerd voor promotionele doeleinden en ter indicatie.  
Aan de plattegronden kunnen geen rechten worden ontleend.  
[www.woonkeur365.nl](http://www.woonkeur365.nl)

## Brielsemeer 45 Zoetermeer 2e Etage

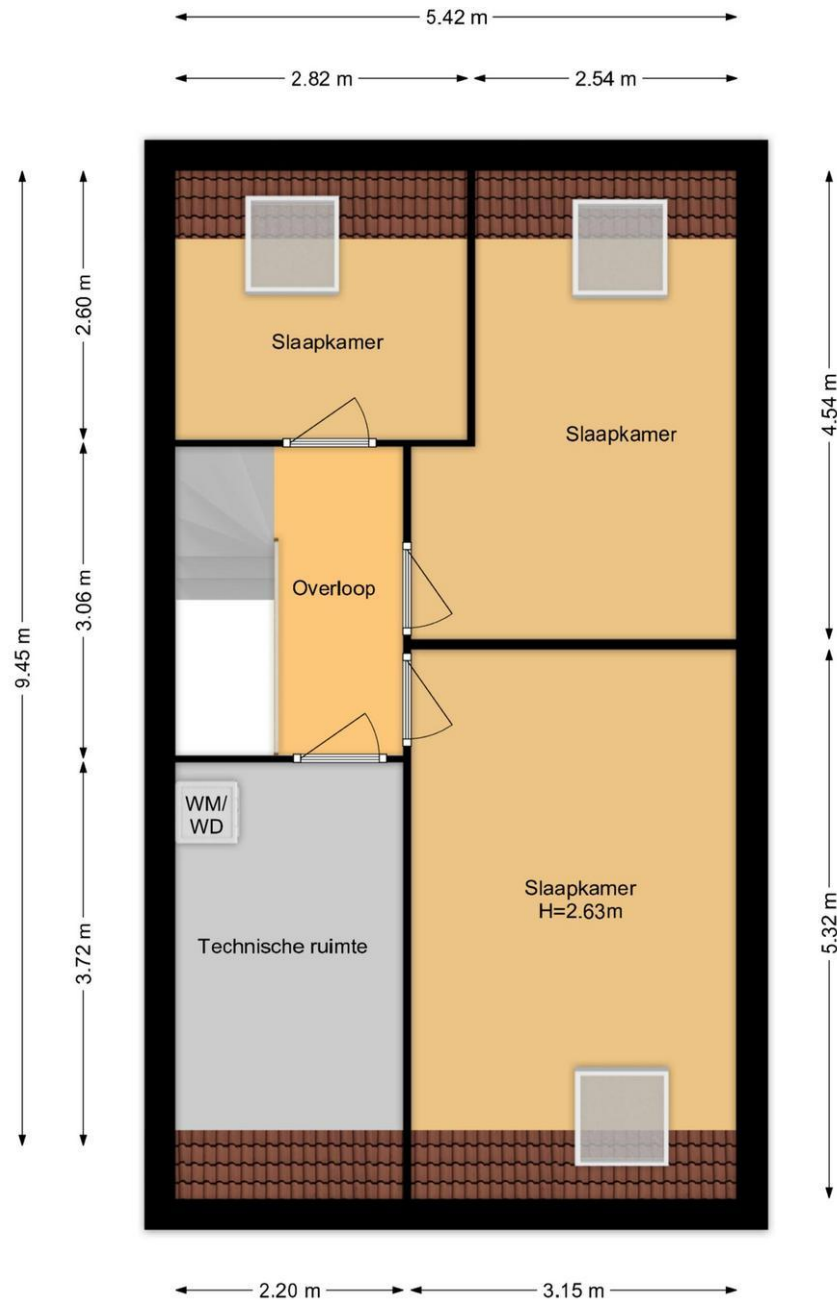

De plattegronden zijn geproduceerd voor promotionele doeleinden en ter indicatie.  
Aan de plattegronden kunnen geen rechten worden ontleend.  
[www.woonkeur365.nl](http://www.woonkeur365.nl)

## Kadastrale gegevens

Adres  
Postcode / Plaats  
Gemeente  
Sectie / Perceel  
Oppervlakte  
Soort

Brielsemeer 45  
2729 PS Zoetermeer  
Zegwaard  
F / 5166  
194 m<sup>2</sup>  
Volle eigendom

## Kadastrale kaart

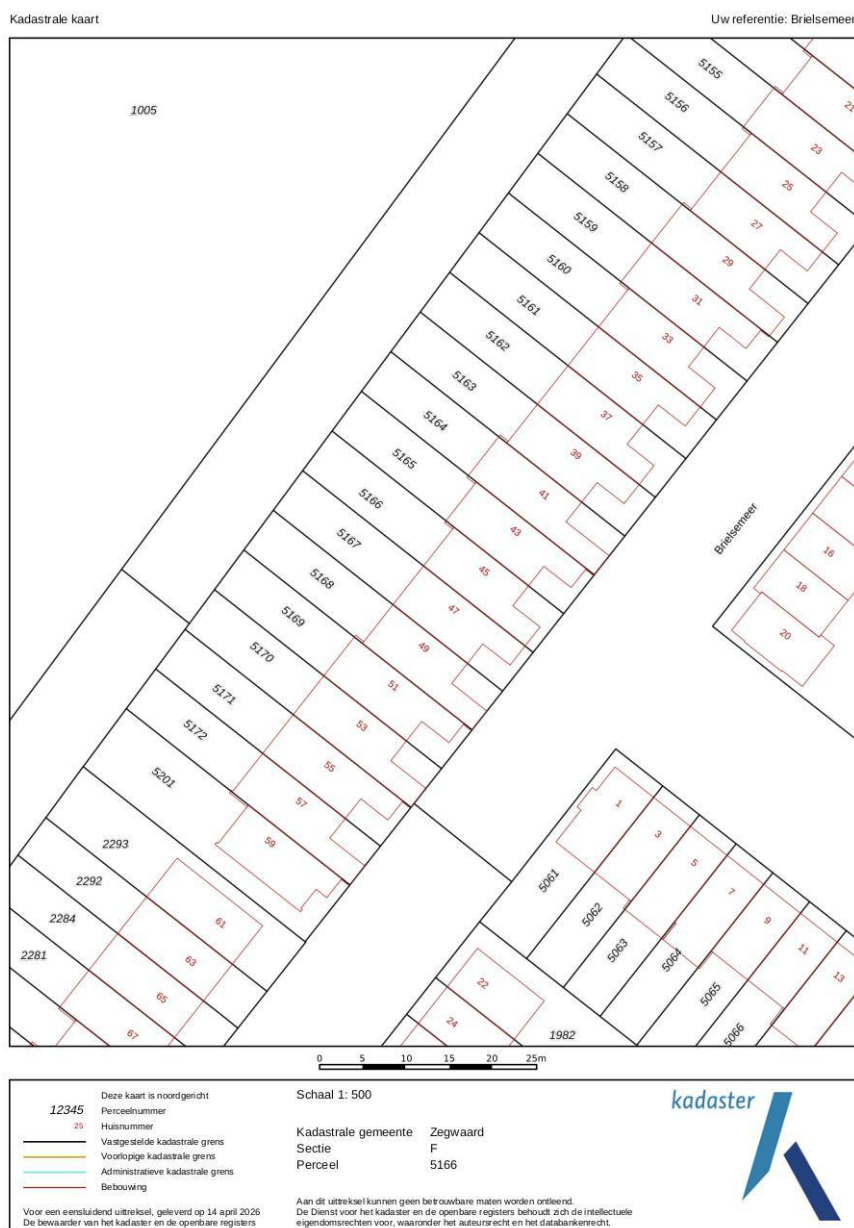

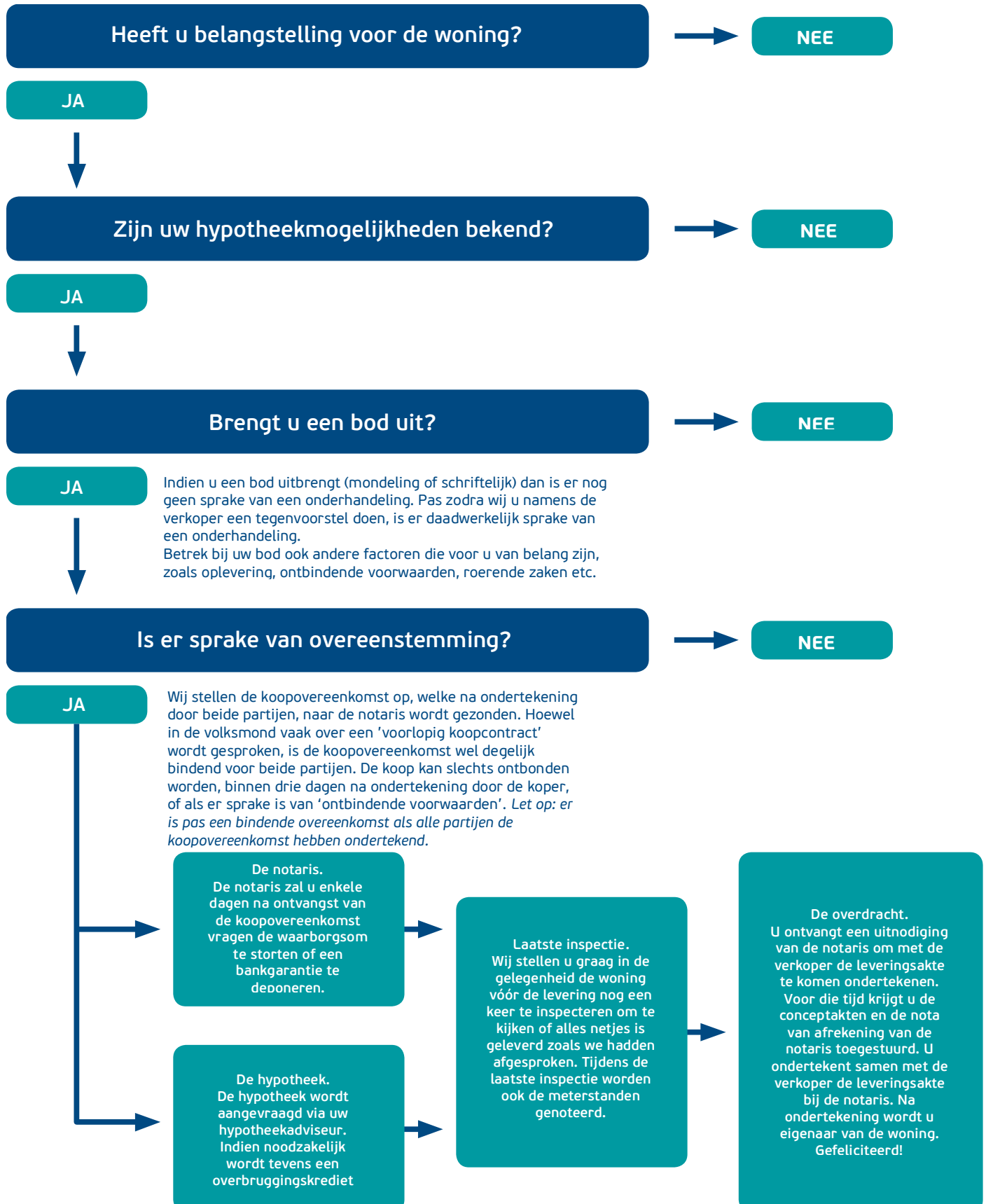

## Ontbindende voorwaarden financiering

Het is voor de koper mogelijk om een ontbindende voorwaarden ten behoeve van financiering op te nemen in de koopovereenkomst. De duur voor het financieringsvoorbehoud is 5 weken en gaat in op het moment van prijsovereenstemming.

Eventueel door de koper te maken voorbehouden (zoals voor het verkrijgen van woonvergunning, hypotheek, nationale hypotheek garantie en/of bouwkundige keuring) worden alleen vermeld als deze in de onderhandelingen zijn afgesproken. Na acceptatie van het bod voor de verkoper zal verkoper niet meewerken aan nieuwe en/of gewijzigde (ontbindende voorwaarden) en zullen dan ook niet worden opgenomen in de koopovereenkomst.

## Schriftelijke vastlegging

Uit deze overeenkomst vloeien pas verplichtingen voort als beide partijen deze akte hebben ondertekend. De partij die deze akte als eerste ondertekent, doet dit onder voorbehoud dat hij uiterlijk op de vijfde werkdag nadat hij de akte ondertekend heeft (een kopie van) de door beide partijen ondertekende akte heeft ontvangen. Indien de eerste ondertekenaar niet tijdig (een kopie van) de door beide partijen ondertekende akte heeft ontvangen, heeft hij het recht zich op het voorbehoud te beroepen, waardoor hij niet (meer) gebonden is. Dit recht vervalt als daar niet uiterlijk op de vijfde werkdag nadat alsnog (een kopie van) de door beide partijen ondertekende akte is ontvangen, gebruik van is gemaakt.

## Notariskeuze

Koper is gerechtigd voor het transport een notaris aan te wijzen (tenzij anders bepaald in de verkoopbrochure), mits de notaris is gevestigd in de gemeente waarin het verkochte object is gelegen, dan wel de notaris is gevestigd in een directe buurgemeente binnen een straal van 10 kilometer hemelsbreed rondom het verkochte object. Indien koper een notaris wenst aan te wijzen die kantoor houdt buiten voormeld werkgebied zijn de eventuele aanvullende kosten van die notariskeuze (zoals bijvoorbeeld eventuele kosten die deze notaris aan verkoper in rekening brengt voor het opstellen van een volmacht voor de verkoper en eventuele kosten welke een regionale notaris aan verkoper in rekening brengt voor de legalisatie van de handtekening van verkoper op die volmacht) voor rekening van koper. Verkopend makelaar en diens opdrachtgever (verkoper) zijn voorts gerechtigd eventuele andere kosten, welke verband houden met het feit dat het transport plaatsvindt buiten de regio, in rekening te brengen bij de koper. Deze kosten zijn gebaseerd op het extra beslag van productiemiddelen en tijd. De kosten zullen worden berekend op basis van een nog nader op te geven uurtarief waarbij in ieder geval de reistijd heen en terug in rekening gebracht zal worden, alsmede een kilometervergoeding van 45 eurocent per kilometer (heen en terug).

## Bouwkundige keuring

De (kandidaat-)koper heeft het recht zelf een bouwkundige keuring te laten verrichten om inzicht te kunnen verkrijgen in de bouwkundige staat van het object en onderzoek. Indien dit voor de koper een ontbindende voorwaarden is, dient dit in de onderhandeling te worden meegenomen. In het geval men een bieding uitbrengt onder voorbehoud van een bouwkundige keuring dient de keuring/inspectie voldoende bepaald te zijn t.a.v. de te inspecteren onderdelen. Eveneens dient er een drempelbedrag voor de onderhoudslatentie te zijn vastgesteld voordat ontbinding van de koopovereenkomst kan worden ingeroepen. Een onderhoudslatentie is slechts dan aanwezig indien de kwaliteit afwijkt van hetgeen men mag verwachten van een normaal onderhouden woning van gelijke ouderdom. De persoon of instantie namens welke de persoon keurt, dient tenminste als bouwtechnisch bureau bij de KvK te zijn ingeschreven, dan wel te zijn aangesloten bij een landelijke brancheorganisatie in de bouwnijverheid c.q. architectuur. Bij inroepen van ontbinding van de koopovereenkomst naar aanleiding van de bouwkundige keuring zal een exemplaar van voormelde rapportage omgaand aan verkoper ter hand worden gesteld.

Voor zover hieronder aanvullende clausules zijn vermeld, worden deze opgenomen in de koopakte.

## Aanvullende clausules op te nemen in de koopovereenkomst

### Bouwkundige keurig

Koper is in de gelegenheid gesteld de woning voor het sluiten van de koopovereenkomst te laten keuren door een erkend bouwtechnisch bureau om eventuele bouwkundige gebreken vast te stellen, dan wel de woning te laten controleren op de aanwezigheid van asbesthoudende materialen en/of grond op enige verontreiniging te laten onderzoeken. Koper heeft hier **wel / geen** gebruik van gemaakt.

### Objectinformatie

Koper heeft voor het sluiten van de koopovereenkomst kennis genomen van de vrijblijvende objectinformatie/woningbrochure inclusief de verkoopvoorwaarden, extra clausules en aanvaardt nadrukkelijk de inhoud hiervan.

### Milieuclausule (bodemgesteldheid)

Tussen verkoper en koper gelden de volgende bepalingen ter zake van mogelijke verontreiniging van de onroerende zaak: de verkoper verklaart dat hem betreffende eventuele bodem- en/of grondwaterverontreiniging niets anders bekend is dan aangegeven in de milieurapportage, welke onlosmakend verbonden is aan de koopakte. Elke aansprakelijkheid van de verkoper voor bodem- en/of grondwaterverontreiniging wordt uitgesloten. Koper zal verkoper niet voor enige vorm van bodem- en/of grondwaterverontreiniging aanspreken tenzij er sprake is van verwijtbaar toerekenbaar handelen, nalaten of verzwijgen van verkoper.

### Funderingsclausule (funderingsgesteldheid)

Verkoper kan niet instaan voor de kwaliteit van de fundering en koper vrijwaart verkoper voor alle aansprakelijkheid met betrekking tot eventuele funderingsproblematiek.

### Toelichtingsclausule NEN2580

De Meetinstructie is gebaseerd op de NEN2580. De Meetinstructie is bedoeld om een meer eenduidige manier van meten toe te passen voor het geven van een indicatie van de gebruiksoppervlakte. De Meetinstructie sluit verschillen in meetuitkomsten niet volledig uit, door bijvoorbeeld interpretatieverschillen, afrondingen of beperkingen bij het uitvoeren van de meting. De in brochure en websites vermelde (woon) oppervlakte van de woning is een circa maat en een vrijblijvende indicatie. De opgegeven maatvoering is vastgesteld door Fotozoom, Zibber, ZIEN24! of andere derde partij. De opgegeven maatvoering is door de makelaar handmatig nagemeten. Verkoper, Emil NVM Makelaars BV en haar medewerkers aanvaarden geen enkele aansprakelijkheid. Koper is gehouden zelfstandig de (woon-)oppervlakte vast te (laten) stellen.

### Overbruggingshypotheek

Koper verleent bij deze onherroepelijk toestemming aan verkoper om het verkochte desgewenst tijdelijk -tot uiterlijk de overeengekomen dag van levering- te bezwaren met een overbruggingshypotheek. Indien deze koopakte eerder in de openbare registers mocht zijn ingeschreven, zal het bepaalde in artikel 3 lid 3 boek 7 BW derhalve niet van toepassing zijn ten nadele van de desbetreffende hypotheekhouder. Het vorenstaande laat uitdrukkelijk onverlet de verplichting van verkoper om het verkochte aan de koper op de overeengekomen datum te leveren vrij van hypotheek, welke dan ook.

## **Perceelsgrenzen**

Indien de feitelijke perceelsgrenzen afwijken van de kadastrale grenzen kan koper noch verkoper noch Emil NVM Makelaars hiervoor aansprakelijk stellen. De kadastrale grenzen zijn weergegeven op de kadastrale kaart, welke o.a. middels [move.nl](https://www.move.nl) aan koper ter hand is gesteld en eveneens als bijlage aan deze koopovereenkomst is toegevoegd. Koper verklaart de kadastrale kaart te hebben ontvangen en bekend te zijn met de inhoud.

## **Royementskosten notaris**

Partijen komen overeen, dat het bij verkoper in rekening te brengen honorarium van voormelde notaris betreffende aanvullende kosten, zoals bijvoorbeeld kosten betreffende het uitstellen van een leveringsdatum, honorarium opvragen aflosnota's bij de hypotheekverstrekker en royement inzake de hypotheek van verkoper, opstellen nota van afrekening en royementsvolmachten van verkoper, honorarium inzake opmaken akte(n) van doorhaling hypothe(e)k(en) en inschrijving kadaster of andere kosten niet meer zal bedragen dan € 350,- (ofwel € 300,- indien een gedeeltelijk royement verleend wordt) exclusief BTW en kadastrale verschotten en betreffende het opstellen van een volmacht ten behoeve van verkoper niet meer dan € 75,- excl. BTW.

De eventuele meerkosten zijn voor rekening van koper. Het bedrag dat koper op grond van het in dit artikel bepaalde verschuldigd is aan verkoper, zal bij de levering van het verkochte door koper aan verkoper worden voldaan en mitsdien worden opgenomen in de nota's van afrekening die voormelde notaris terzake van de levering zal opmaken ten notaris

## **Toestemming versturen documenten aan makelaar(s)**

Ondergetekenden verklaren hierbij toestemming te geven aan de notaris om het ontwerp van de akte van levering toe te sturen aan de bij de transactie betrokken makelaar(s).

Voorts verklaren ondergetekenden hierbij toestemming te geven aan de notaris om de nota van afrekening (met bijbehorende bijlagen) te sturen naar de makelaar die de betreffende partij bijstaat bij de onderhavige overeenkomst.

## **AVG**

Partijen verklaren hierbij in het kader van de AVG tevens toestemming te geven aan de bij deze (ver)koop en levering betrokken makelaar(s) en notaris om te communiceren met de bij deze (ver)koop en levering betrokken partijen. Hieronder wordt verstaan het verzenden en ontvangen van voor verkoper en koper bestemde documenten, inclusief de daarin vermelde persoonsgegevens en eventuele opgenomen privacygevoelige informatie. Verder is de AVG van Emil Makelaars van toepassing.

## **Clientonderzoek WWFT**

In het kader van de Vierde Richtlijn Wwft zijn wij verplicht een standaard cliëntenonderzoek uit te voeren voor alle betrokken verkopers en kopers. Indien uit dit standaard cliëntenonderzoek zal blijken dat een verscherpt onderzoek voor koper verplicht is, bijv. omdat u als PEP wordt aangemerkt, dan zullen de kosten voor dit verplichte uitgebreide onderzoek na overleg worden door belast aan koper en door koper betaald zijn voordat dit uitgebreide onderzoek zal worden uitgevoerd.

## Onderzoek en informatie

### Voorbehoud en onderzoeksplicht

Hoewel gestreefd is naar een zo nauwkeurig mogelijke inventarisatie van de beschikbare gegevens, moet ervan uitgegaan worden dat het bovenstaande slechts indicatief is. De gegevens (bedragen, jaartallen, omschrijvingen etc.) zijn soms verkregen door mondelinge informatie, visuele opname, soms zijn ze uit het geheugen opgediept. De verkoper is nadrukkelijk gevraagd bij hem bekende gebreken te melden. De koper heeft echter zijn eigen onderzoeksplicht naar alle zaken die voor hem van belang kunnen zijn en kan zich nimmer beroepen op onbekendheid met feiten die hij zelf had kunnen waarnemen of die kenbaar waren uit de openbare registers. De verkopend makelaar of uw eigen makelaar kan u hierover informeren.

### Tekeningen/Plattegrond

Eventueel in de brochure aanwezige kopieën van (bouw)tekeningen c.q. plattegronden zijn over het algemeen van oudere datum, zijn of kunnen vaak niet op schaal gekopieerd worden en hoeven niet representatief te zijn voor de huidige indeling en maatvoering deze zijn slechts ter indicatie bijgevoegd. Hieraan kunnen geen rechten worden ontleend.

### Gunning

Verkoper behoudt zich het recht voor om het object te gunnen aan de gegadigde van zijn keuze. Een overeenkomst komt eerst dan tot stand indien overeenstemming is bereikt over zowel de koopsom en oplevering, ontbindende voorwaarden alsmede details als roerende zaken e.d.

### Disclaimer

**Deze informatie is door ons met de nodige zorgvuldigheid samengesteld. Onzerzijds wordt echter geen enkele aansprakelijkheid aanvaard voor enige onvolledigheid, onjuistheid of anderszins, dan wel de gevolgen daarvan. Alle opgegeven maten en oppervlakten zijn indicatief.**



# De weg naar een succesvolle aankoop

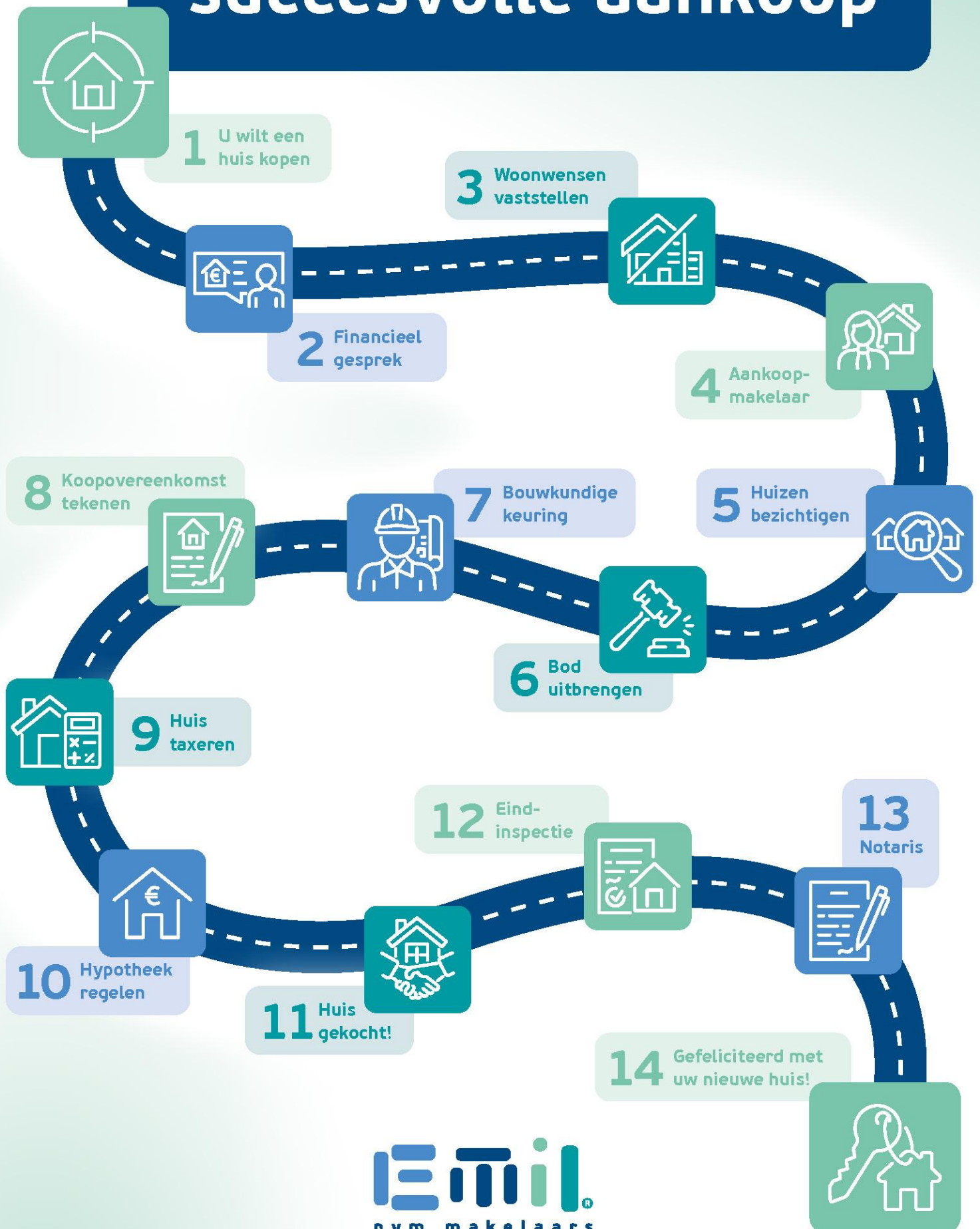

# Uw huis is goud waard

ontdek nu hoeveel

## Weten wat uw huis waard is, dat helpt u verder

Start met een online waardecheck of een waardebepaling door een van onze specialisten, dan kunt u meteen kennismaken en uw kansen op de markt bespreken.

Vrijblijvend natuurlijk, wij helpen u graag!



Doe de  
snelle online  
waardecheck!

Den Haag

Leiden

Zoetermeer



## Onze middelen

Van de vertrouwde brochures via Funda tot de allernieuwste 360 graden videotechneken. Wij zetten alle denkbare middelen in om u te helpen bij de (ver)koop van uw huis. We vinden alleen het beste goed genoeg!

# Neem **contact** met ons op

*Onze deuren staan  
altijd voor je open!*

Wij staan voor je klaar! Laat weten wat we voor je kunnen betekenen. Bel of mail ons gerust en wij koppelen je aan de juiste specialist. Of kom langs bij één van onze kantoren.



#### Kantoren

Parkweg 18  
2271 AJ Voorburg  
070 - 35 55 722  
info@emilmakelaars.nl

Levendaal 61  
2311 JE Leiden  
071 - 82 00 373  
info@emilmakelaars.nl

#### Vitrinevestigingen

Parkweg 18, Voorburg  
1<sup>e</sup> Stationsstraat 3, Zoetermeer  
Van Diepeningenlaan 112, Leiderdorp  
Levendaal 61, Leiden

#### Openingstijden van de kantoren

Van maandag t/m vrijdag 9.00 - 17.30 uur,  
buiten deze kantoortijden op afspraak.

#### Team Den Haag

070 - 35 55 722

#### Team Leiden

071 - 82 00 373

#### Team Zoetermeer

079 - 82 00 883



pararius

