

Waterloweg 33 | EDE

Royaal, vrijstaand en stijlvol wonen aan de rand van het centrum



VRAAGPRIJS

€ 750.000 k.k.

domicilie[®]
makelaars voor wonen en werken



Domicilie Ede ■ Notaris Fischerstraat 24 ■ 6711 BD Ede ■ 0318 69 35 02 ■ ede@domicilie.nl
Domicilie Nijkerk ■ Molenplein 23 ■ 3862 JL Nijkerk ■ 033 20 00 181 ■ nijkerk@domicilie.nl

The background image shows a bright, modern interior. On the left, a window looks out onto a balcony with lush green plants and pink flowers. On the right, another window features a large vase with pink flowers and greenery. Below the window is a white radiator. The floor is made of light-colored wood, and a large, ornate blue and white patterned rug is partially visible in the foreground.

WOONOPPERVLAKTE

145 m²

INHOUD

619 m³

PERCEELOPPERVLAKTE

400 m²

AANTAL KAMERS

6

SLAAPKAMERS

3

KENMERKEN

Soort woning:	Eengezinswoning
Type woning:	Vrijstaande woning
Energielabel:	C
Bouwjaar:	1930

VOORZIENINGEN

Ligging:	aan rustige weg, in woonwijk
Tuin:	achter-, voor- en zijtuin
Berging:	vrijstaand hout
Verwarming:	Cv ketel
Isolatie:	dakisolatie, muurisolatie, (gedeeltelijk) vloerisolatie, grotendeels dubbelglas

“Een stijlvolle jaren '30 woning vol licht, ruimte en karakter, met een diepe tuin op het zuiden.”



Achter de fraaie gevel van deze jaren '30 woning vind je een verrassend royale woning waar sfeer en luxe volop aanwezig zijn. De woonkamer met erker biedt ruimte aan een dubbele zithoek en in het verlengde van de keuken is een sfeervolle eetkamer gesitueerd.

Op de 1e en 2e verdieping vind je drie ruime slaapkamers, een wasruimte/berging, separate toiletruimte en een prachtige badkamer met inloopdouche met maar liefst 2 regen- en 2 handdouches. De woning is voorzien van dak-, muur- en gedeeltelijke vloerisolatie.

Parkeren kan op eigen terrein en in de diepe, zuidgerichte tuin is naast een kas/serre, compleet met mancave, een thuishkantoor gemaakt. Een beauty!

Bijzonderheden:

- Verwarming en warm water via een HR-ketel;
- Voorzien van airconditioning in de eetkamer, op de eerste verdieping en op zolder (verwarmen en koelen);
- 17 zonnepanelen op het dak van het bijgebouw;
- Drie ruime slaapkamers;
- Luxe badkamer en twee toiletruimtes;
- Royale leefruimte op de begane grond (o.a. woonkamer en aparte eetkamer);
- Multifunctioneel bijgebouw met een berging, kas/wintertuin, mancave en thuishkantoor;
- Energielabel C.

B

Begane grond

Wat een charme heeft deze vrijstaande jaren '30 woning, met brede dakoverstekken en een mooie erker aan de voorzijde. Naast de erker ligt de entree, met een halfronde voordeur die toegang biedt tot de grote hal. De originele granitovloer toont karakter, net als het hoge plafond en de trap naar de eerste verdieping. Aan het einde van de hal is de toegang tot de moderne toiletruimte en daarnaast een deur naar de trap naar de wijn-/provisiekelder.

De meer dan 8.50 meter lange woonkamer heeft een mooie lichtinval vanaf drie kanten en openslaande deuren naar de tuin. Aan de voorzijde is het tv-gedeelte en het achterste deel, bij de inbouwhaard, is in gebruik als loungeplek. De parketvloer vormt een mooie combinatie met het stijlplafond en de glas-in lood bovenramen.

Vanuit de woonkamer is er toegang tot de keuken en de aangrenzende eetkamer. In de keuken staat aan beide zijden een moderne wandopstelling in een smaakvolle kleurencombinatie. Onder de donkere vloertegels ligt vloerverwarming en alle benodigde apparatuur is ingebouwd. Van hogedrukstoomoven, warmhoudlades, een extra grote koelkast, deze keuken heeft het allemaal.

In de aanbouw ligt de eetkamer die, net als de woonkamer, openslaande deuren naar de tuin heeft. Er ligt dezelfde vloer als in de keuken en de hoogte, met zicht tot in de nok, is fraai en ruimtelijk te noemen. Bijzonder is het wandmeubel met boekenplanken, een houtkachel en een koffi corner. Hier zijn een koffiemachine en warmhoudlade ingebouwd.













E

Eerste verdieping

Achter de paneeldeuren zijn twee slaapkamers, de badkamer, een aparte toiletruimte en een wasruimte/berging gesitueerd. Beide slaapkamers zijn groot genoeg om in te richten als tweepersoonskamer en vanuit de kamer aan de achterzijde is er toegang tot het balkon.

Zowel de toiletruimte als de badkamer zijn vernieuwd, met gebruik van mooie materialen.

Blikvanger in de badkamer is de tweepersoons inloopdouche, met stijlvolle kranen en een glazen wand. Aan de andere zijde, bij het raam, tref je het meubel met wastafel en spiegelkast.





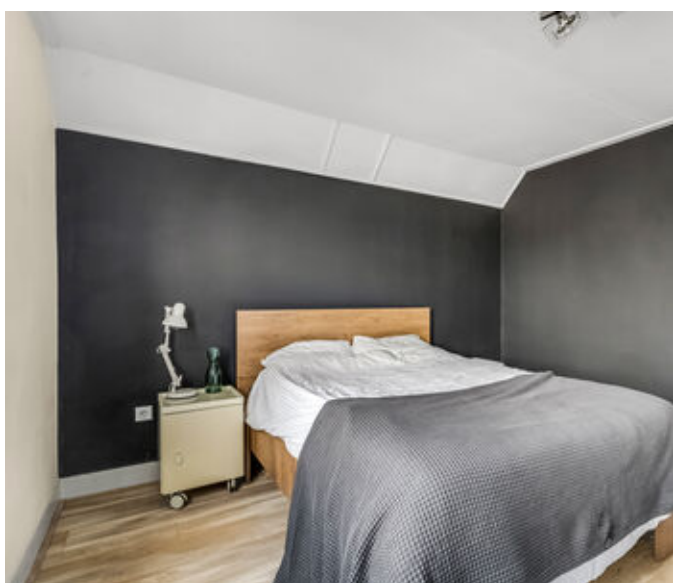









T

Tweede verdieping

Er is een vaste trap naar de tweede verdieping, waar een zeer ruime slaapkamer is gerealiseerd. De fraaie houten balken zijn zichtbaar en aan twee kanten valt het fijne daglicht naar binnen. Deze grote slaapkamer is ingedeeld met een slaappedeelte, een kleedgedeelte met hoge ladekasten en een vrijstaand bad.





E

Exterieur

Niet alleen de voortuin, maar ook de achtertuin is een mooie verschijning. De circa 17 meter lange achtertuin is gesitueerd op het zonnige zuiden. Bij het woonhuis ligt het grote terras en in het achterste deel zijn nog twee terrassen, omringd door groen.

Je oog valt op de kas, die ook als wintertuin of serre gebruikt kan worden. Daar is ook de mancave te vinden. De berging is niet alleen vanuit de tuin, maar ook vanaf de oprit te bereiken en achter de kas is een berging verbouwd tot een fantastische thuiswerkplek. De voorbereidingen voor het realiseren van een toilet, douche of wastafel zijn reeds uitgevoerd. Ook zou je hier nog een sauna kunnen maken.

Aan de rechterzijde van het woonhuis is een lange oprit en aan de linkerzijde staan meerdere bergingen, onder andere geschikt als houtopslag en voor de afvalcontainers. De voortuin met gevarieerde beplanting maakt dit huis meer dan af.

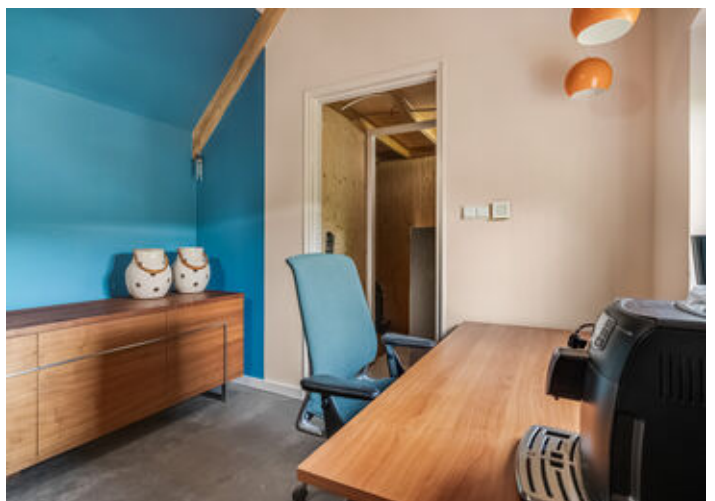
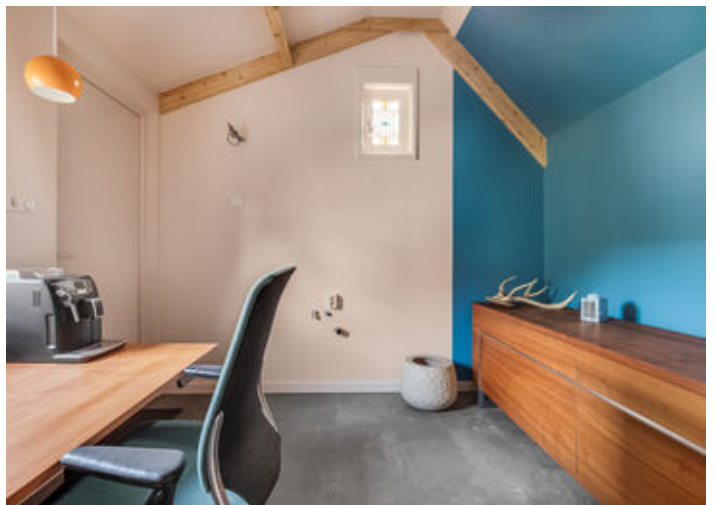

















Over de buurt

De winkels, restaurants en uitgaansgelegenheden in het centrum zijn maar een paar minuten lopen.

Iets verder in de straat is een groot plein met openbaar groen en een speeltuin voor de jongste bewoners.

Het station en de bushalte liggen ook vlakbij, wat deze woning heel geschikt maakt voor de forens.

Na 5 autominuten ben je bij de A30, die aansluit op de A12 richting Utrecht en Arnhem.

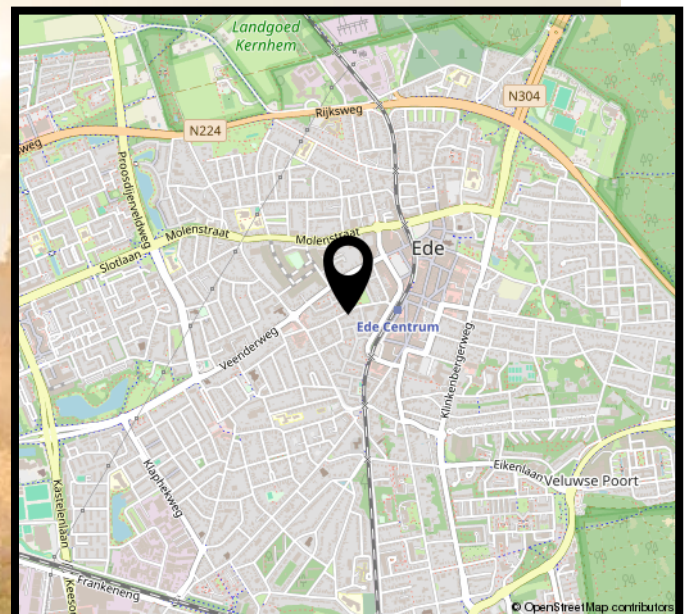
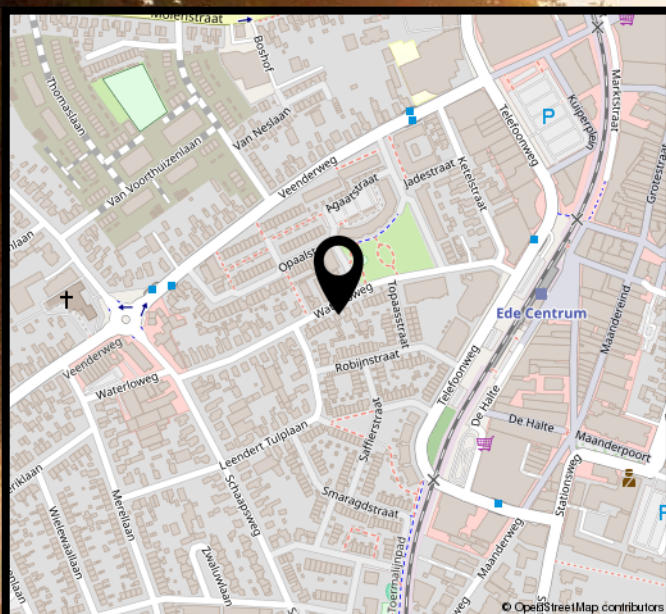

Wonen in Ede

Omgeving



Ede is een bloeiende gemeente nabij Nationaal Park De Hoge Veluwe en de Zuid Ginkelse Heide en heeft het grootste bos van Nederland. Hier woont u verrassend centraal met een gunstige ligging ten opzichte van diverse steden.

Cultuur

In en rondom Ede vind je cultuur voor jong en oud. Denk aan bioscoop Pathé Ede, het Kröller-Müller museum in Otterlo of Bibliotheek Cultura. Een bezoek aan het theater, naar de film of het museum...in Ede kan het allemaal!



Historie



In de Tweede Wereldoorlog werd Ede onlosmakelijk verbonden met de Operatie Market Garden op de Ginkelse Heide. De vele kazernes en de kunstzijdefabriek Enka hebben gezorgd voor de economische bloei.

Eten, drinken & winkelen

In Ede kun je uitgebreid winkelen; je vindt hier alles wat je nodig hebt. Om je dagje shoppen compleet te maken zijn er gezellige plekken om te lunchen, een kopje koffie te drinken en een hapje te eten om de dag af te sluiten in een van de restaurants.



1

Begane grond

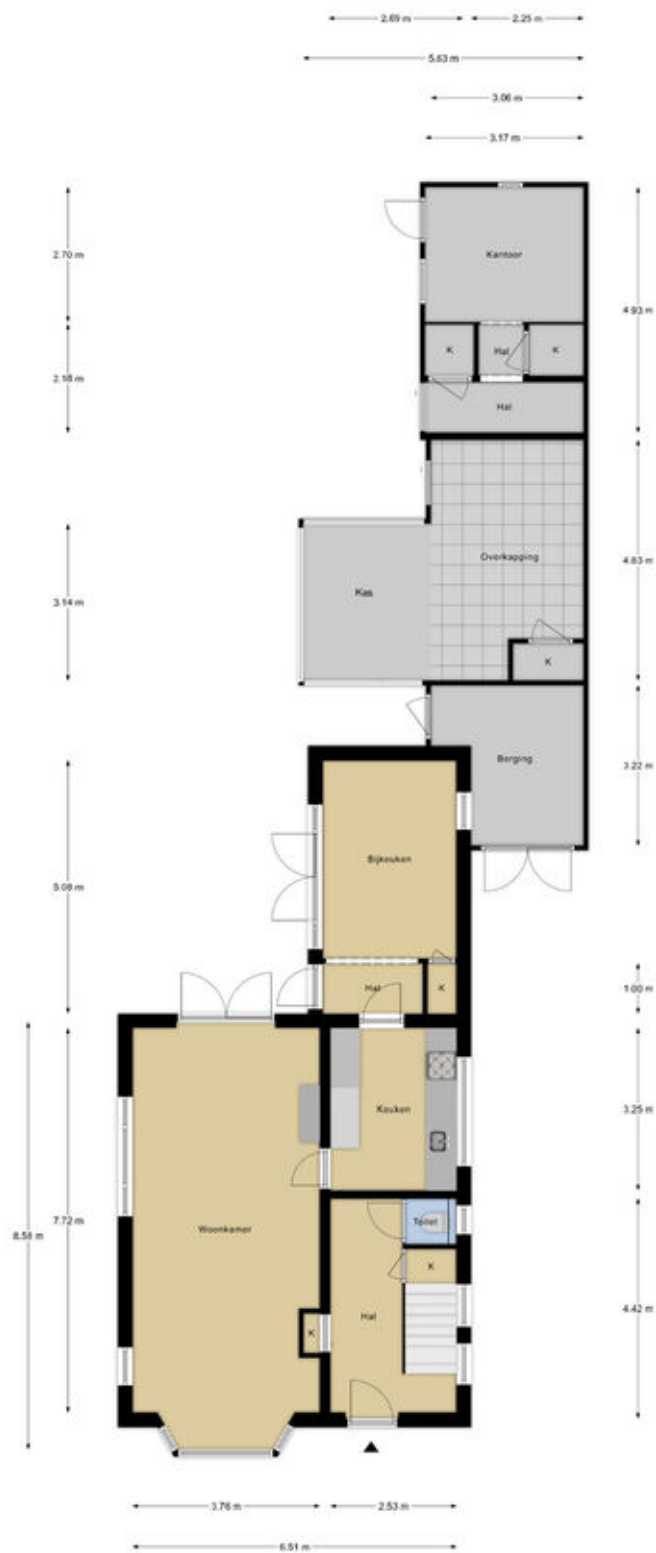

Maatvoering is indicatief ter inzicht. Metingen kunnen geen rechten ontbinden worden.

2

Eerste verdieping

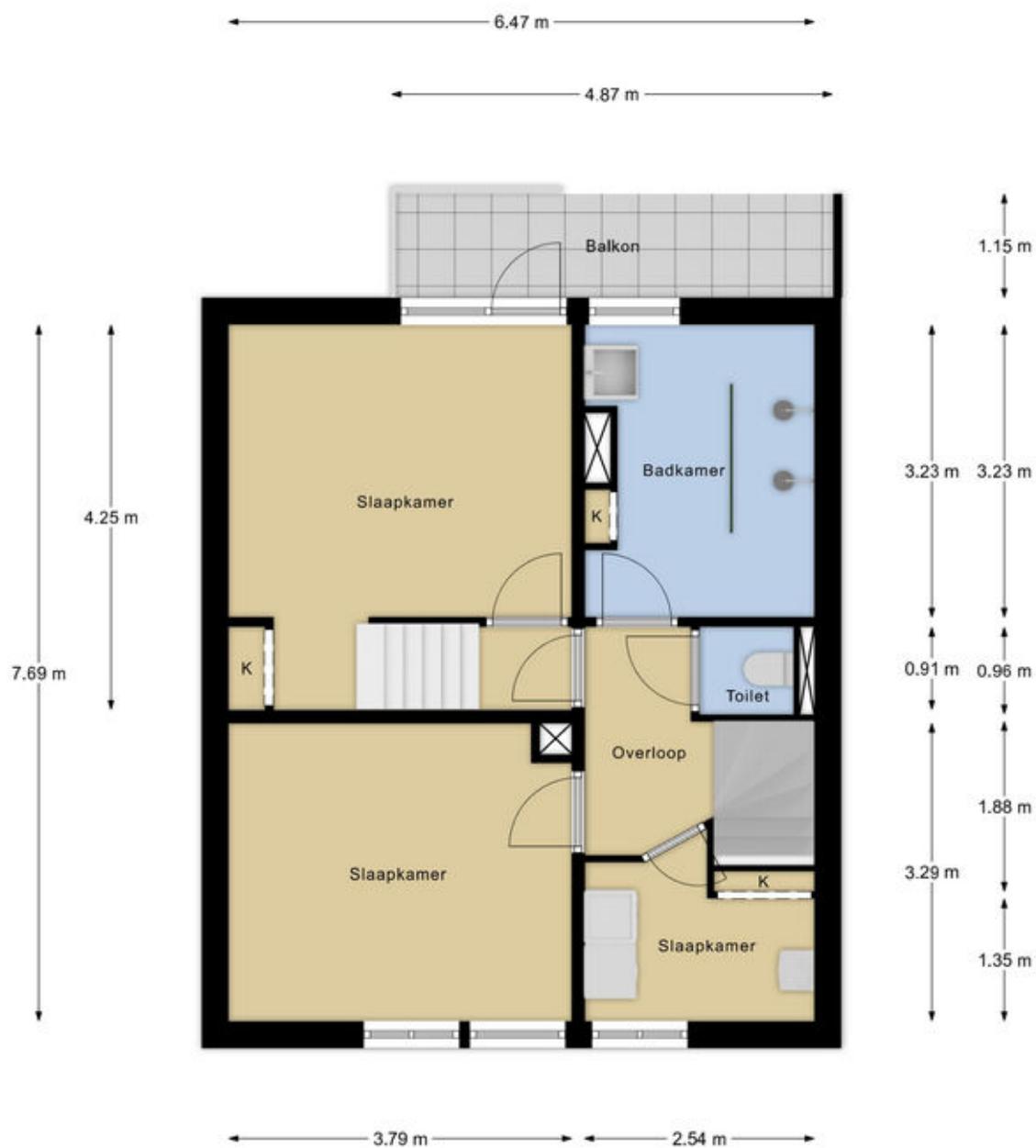

Maatvoering is indicatief ter inzicht. Hieraan kunnen geen rechten ontleend worden.

3

Tweede verdieping

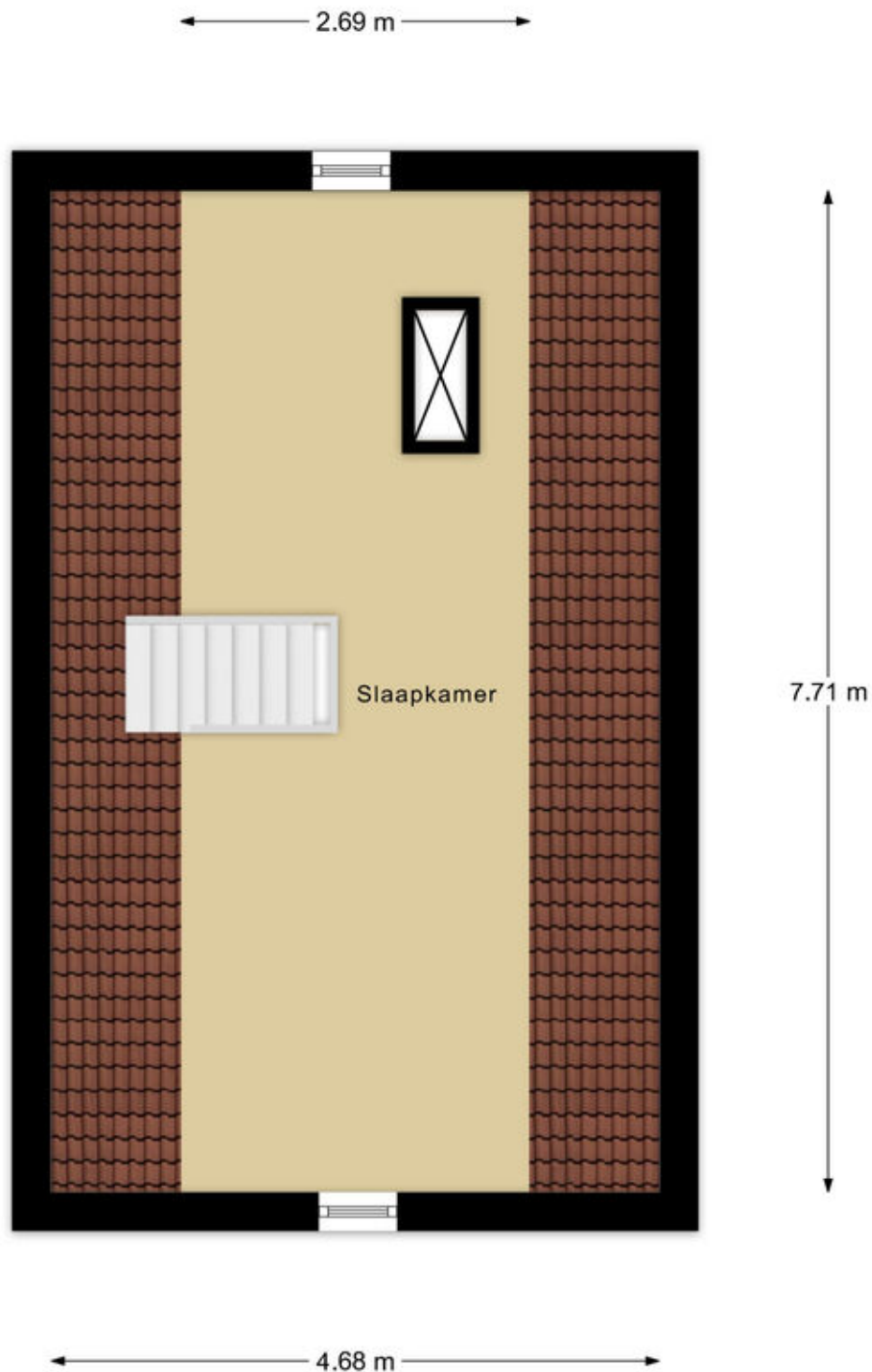

Maatvoering is indicatief ter inzicht. Hieraan kunnen geen rechten ontleend worden.

4

Kelder

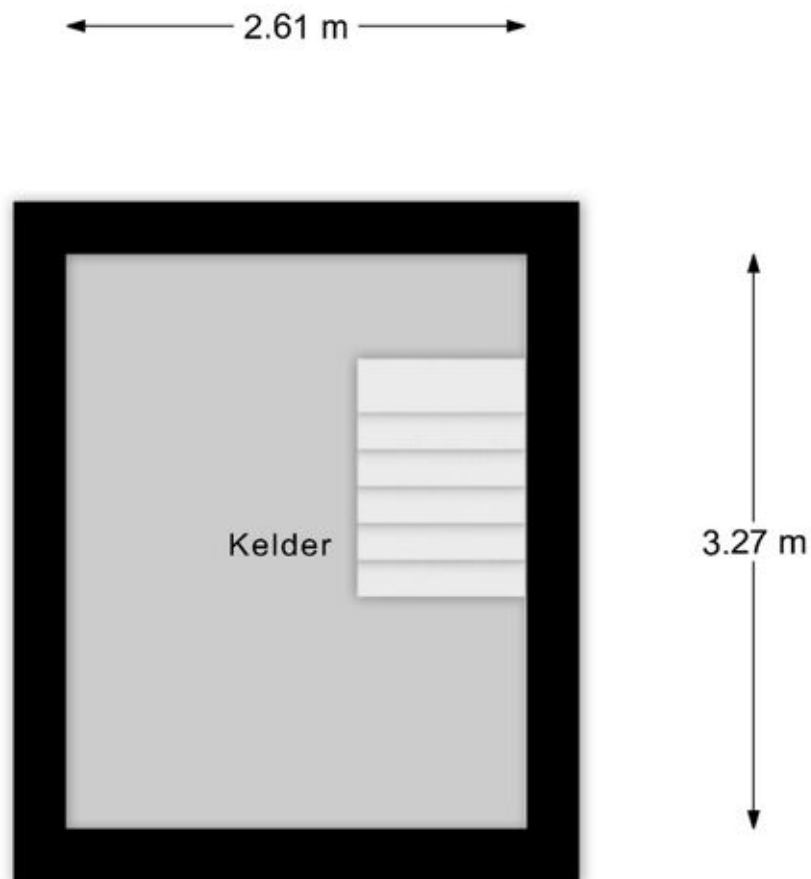

Maatvoering is indicatief ter inzicht. Hieraan kunnen geen rechten ontleend worden.

5

Kelder - tuin

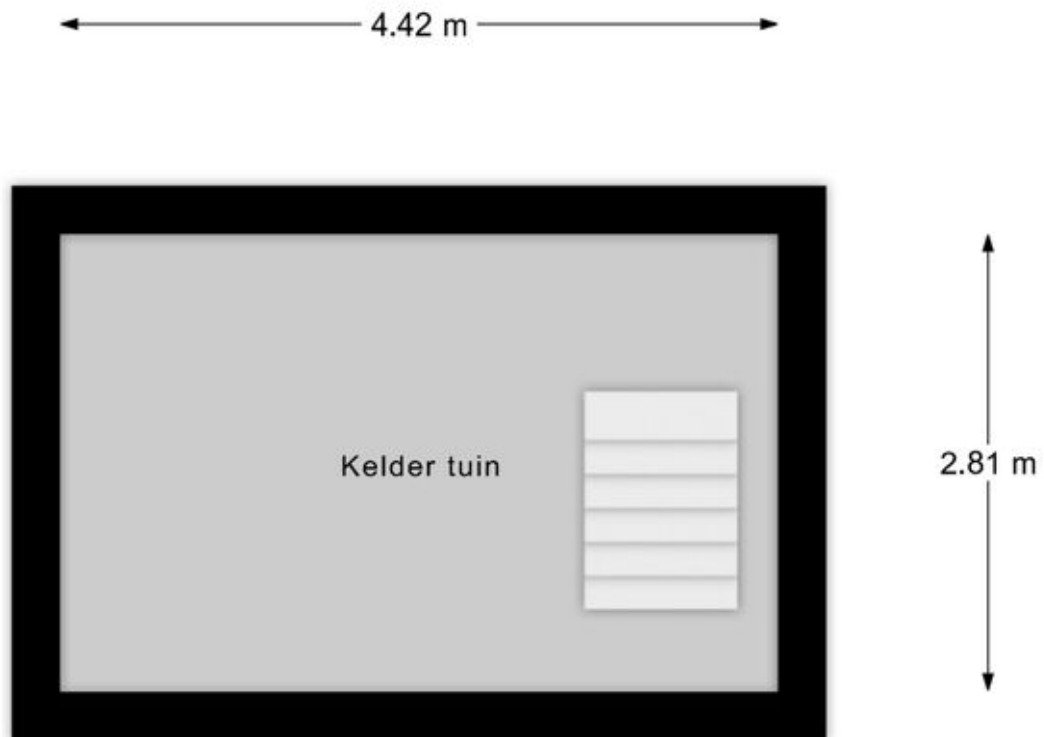

Maatvoering is indicatief ter inzicht. Hieraan kunnen geen rechten ontleend worden.

6

Situatie



Maatvoering is indicatief ter oriëntatie. Hieraan kunnen geen rechten ontleend worden.

7

Overkapping - schuur

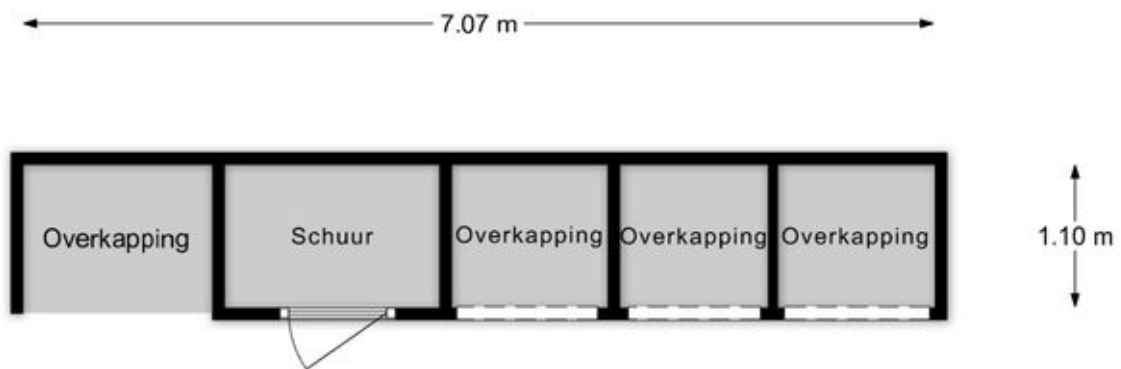

Maatvoering is indicatief ter inzicht. Hieraan kunnen geen rechten ontleend worden.

Kadastrale kaart

Kadastrale kaart

Uw referentie: ----



0 5 10 15 20 25m

Deze kaart is noordgericht
12345 Perceelnummer
23 Huisnummer
— Vastgestelde kadastrale grens
— Voorlopige kadastrale grens
— Administratieve kadastrale grens
— Bebouwing

Voor een eersluitend uittreksel, geleverd op 9 januari 2006
De bewaarder van het kadaster en de openbare registers

Schaal 1: 500
Kadastrale gemeente Ede
Sectie K
Perceel 14235



Aan dit uittreksel kunnen geen betrouwbare maten worden ontleend.
De Dienst voor het kadaster en de openbare registers behoudt zich de intellectuele
eigendomsrechten voor, waaronder het auteursrecht en het databankrecht.

Lijst van zaken

	Blijft achter	Gaat mee	overname (mogelijk)
Woning - Interieur			
Inbouwspots/dimmers	x		
Losse (hang)lampen			x
Lamp toilet 1e verdieping		x	
Lampen eetkamer	x		
Losse kasten en stellingkasten		x	
Gordijnrails			x
Gordijnen			x
Rol gordijnen			x
Jaloezieen			x
(Losse) horren/rolhorren			x
Vloerbedekking	x		
Parketvloer	x		
Houten vloer(delen)	x		
Laminaat	x		
Plavuizen	x		
Houtkachel	x		
Houtkachel eetkamer	x		
Bad op slaapkamer zolder	x		
Woning - Keuken			
Keukenblok (met bovenkasten)	x		
Kookplaat	x		
Afzuigkap	x		
Combi-oven/combimagnetron	x		
Koelkast	x		
Vriezer	x		
Koel-vriescombinatie	x		
Vaatwasser	x		
Koffiezetapparaat	x		
2x warmhoudlade klein	x		
1x warmhoudlade groot	x		

Lijst van zaken

	Blijft achter	Gaat mee	overname (mogelijk)
1x vacumeerlade	x		
Hogedrukstoomoven	x		
Combi stoomoven	x		
Woning - Sanitair/sauna			
Toilet	x		
Toiletrolhouder	x		
Toiletborstel(houder)	x		
Fontein	x		
Douche (cabine/scherm)	x		
Wastafel	x		
Wastafelmeubel	x		
Toiletkast	x		
Badkamer Toilet	x		
Badkamer Toiletrolhouder	x		
Badkamer Toiletborstel(houder)	x		
Badkamer handdoekenrekken haakje en kapstokjes	x		
Badkamer Trekkers met toebehoren en zeepbakjes	x		
Woning - Exterieur/installaties/veiligheid/ energiebesparing			
Brievenbus	x		
(Veiligheids)sloten en overige inbraakpreventie	x		
Rookmelders	x		
(Klok)thermostaat	x		
Airconditioning	x		
CV-installatie	x		
Cv schuur	x		
Diverse thermostaten tbv bediening vloerverwarming eetkamer, badkamer en kelder/kantoor schuur	x		
Elektrische vloerverwarming met thermostaat	x		
Rolluiken	x		
Openhaard hout	x		

Lijst van zaken

	Blijft achter	Gaat mee	overname (mogelijk)
Veiligheidsschakelaar wasautomaat	x		
Waterslot wasautomaat	x		
Zonnepanelen	x		
Tuin			
Tuinaanleg/bestrating	x		
Beplanting	x		
Potten met planten		x	
Buitenverlichting	x		
Tijd- of schemerschakelaar/bewegingsmelder	x		
Tuinhuis/buitenberging	x		
Kasten/werkbank in tuinhuis/berging		x	
(Broei)kas	x		
(Sier)hek	x		
Druif in wijnton	x		
2 Potkachels		x	

Verkoopvoorwaarden

Na een mondelinge overeenkomst wordt er door Domicilie Makelaars een koopakte opgesteld volgens het model 2023, vastgesteld door onder andere de Nederlandse Vereniging van Makelaars, NVM, de Consumentenbond en de 'Vereniging Eigen Huis'.

Het uitbrengen van een bod

Bij het uitbrengen van een bod is niet alleen de prijs van belang, maar dient de koper zich ook uit te spreken over andere belangrijke zaken, zoals de gewenste datum van overdracht, eventuele overname van roerende zaken en eventuele ontbindende voorwaarden. Het uitbrengen van een bod betekent overigens niet dat andere gegadigden geen bod meer kunnen doen.

Koopakte en drie dagen bedenktijd

De koop komt juridisch tot stand wanneer deze vastgelegd is in een door beide partijen getekende koopovereenkomst. Wanneer de onderhandeling is afgerond stellen wij deze op en ontvangt u een concept. Bij deze koopakte voegen wij alle relevante stukken toe om u zo goed mogelijk te informeren. Daarna wordt de koopakte uitgebreid met u besproken voor ondertekening.

Wij gebruiken de koopakte welke door NVM, consumentenbond en Vereniging Eigen Huis is opgesteld. Hierin is opgenomen dat u als koper een week na afloop van de ontbindende voorwaarden een waarborgsom of bankgarantie van 10 % van de koopsom dient te voldoen bij de notaris. Daarnaast wordt in de koopakte opgenomen dat mocht er sprake zijn van een voordeel overdrachtsbelasting dit voordeel voor verkoper is. Als u als particulier de woning koopt voor zelfbewoning, betaalt u een overdrachtsbelasting van 2%. Starters onder de 35 jaar kunnen eenmalig in aanmerking komen voor een vrijstelling, mits de koopsom onder de €555.000,- blijft. Voor woningen die niet als hoofdverblijf dienen (bijv. tweede woning, vakantiewoning of voor verhuur) geldt een overdrachtsbelasting van 8%. Voor niet-woningen, waaronder bedrijfspanden, grond en garages die niet tegelijk met een woning worden gekocht, geldt een tarief van 10,4%.

Erfdienstbaarheden

Koper aanvaardt uitdrukkelijk alle lijdende erfdiensbaarheden, bijzondere lasten en beperkingen, afzonderlijke zakelijke rechten, kettingbedingen en kwalitatieve verplichtingen blijkend en/of voortvloeiend uit de laatste en voorgaande akte(n) van levering. Deze akte is op aanvraag te ontvangen en wordt als bijlage aan de koopakte gehecht.

Bestemmingsplan

Wij adviseren u, vooraf aan het sluiten van een koopovereenkomst, zelf de bestemmingen van het gebied in de omgeving van de onroerende zaak bij de gemeente te onderzoeken.

Aanvullende clausules

In de koopovereenkomst worden de volgende aanvullende clausules opgenomen indien dit van toepassing is:

- Ouderdomsclausule: indien de onroerende zaak 30 jaar of ouder is.
- Asbestclausule: indien de onroerende zaak asbest zou (kunnen) bevatten, dan dienen er op grond van de milieuwetgeving speciale maatregelen te worden genomen bij eventuele verwijdering daarvan. Deze verwijderingskosten komen voor rekening van koper.
- Gebruikersclausule: indien een verkoper de woning nooit zelf feitelijk heeft gebruikt en u daardoor mogelijk niet volledig kan informeren over de onroerende zaak.

Indien de situatie daar aanleiding toe geeft, kunnen naast bovenstaande clausules ook andere aanvullende clausules worden toegepast. Over de toepassing van deze en andere clausules kan de makelaar u desgewenst tijdens de bezichtiging verder informeren.

Notariskeuze

De keuze van de notaris ligt bij de koper, tenzij anders aangegeven. Indien de door koper aangewezen notaris voor het passeren van de akte verkoper extra kosten in rekening brengt, zullen deze extra kosten door de notaris in rekening gebracht dienen te worden bij de koper.

Indien de keuze van de notaris is gevallen op een notaris buiten de plaats/gemeente waarin het verkochte is gelegen, de verkoper niet bij de levering aanwezig is en de notaris daarvoor kosten in rekening brengt, komen deze kosten voor rekening van koper.

Informatielijst en onderzoeksplicht koper

Een verkoper is verplicht de aan hem bekende bijzonderheden en/of gebreken aan koper mee te delen. Het is mogelijk dat er bijzonderheden en/of gebreken aanwezig zijn die verkoper niet kent. Deze informatielijst geeft dus aan koper geen garantie van juistheid of volledigheid! Binnen zekere grenzen mogen gebreken voorkomen. Naast de mededelingsplicht van verkoper heeft koper dus ook een eigen onderzoeksplicht.

Verantwoording

Deze informatie is geheel vrijblijvend, uitsluitend voor geadresseerde bestemd, niet bedoeld als aanbod en door ons met de nodige zorgvuldigheid samengesteld. Onzerzijds wordt echter geen enkele aansprakelijkheid aanvaard voor enige onvolledigheid, onjuistheid of anderszins, dan wel de gevolgen daarvan. Alle opgegeven maten en oppervlakten zijn indicatief. Van toepassing zijn de NVM voorwaarden.

Veelgestelde vragen

1

WANNEER BEN IK IN ONDERHANDELING?

U bent pas in onderhandeling als de verkoper een tegenbod doet. Ook kan de verkopende makelaar uitdrukkelijk aangeven dat hij met u in onderhandeling is. U bent niet in onderhandeling als de verkopende makelaar aangeeft dat hij uw bod met de verkoper zal overleggen.

2

MAG EEN MAKELAAR DOORGAAN MET BEZICHTIGINGEN ALS ER AL OVER EEN BOD ONDERHANDELD WORDT?

Dat mag. Een onderhandeling hoeft nog niet tot een verkoop te leiden. De verkoper wil daarnaast wellicht graag weten of er meer belangstelling is. Vaak zal de verkopende makelaar aan belangstellenden vertellen dat hij, zoals dat heet, 'onder bod' is. De makelaar zal geen mededeling doen over de hoogte van biedingen. Dit zou het overbieden kunnen uitlokken.

3

KAN DE VERKOPER DE VRAAGPRIJS VAN EEN WONING TIJDENS ONDERHANDELINGEN VERHOGEN?

Het antwoord is ja. De vraagprijs is alleen een uitnodiging tot het doen van een bod. Als de verkoper een tegenbod doet dat afwijkt van het bod dat de verkopende partij eerder heeft gedaan, dan vervalt het eerdere bod van de verkopende partij.

4

WORD IK KOPER ALS IK DE VRAAGPRIJS BIED?

Niet automatisch. De vraagprijs is een uitnodiging tot het doen van een bod. Als u de vraagprijs biedt, doet u een bod. De verkoper kan dan nog beslissen of hij uw bod wel of niet aanvaardt of dat hij zijn makelaar een tegenbod laat doen.

5

MAG EEN MAKELAAR TIJDENS DE ONDERHANDELINGEN HET SYSTEEM VAN VERKOOP WIJZIGEN?

Dat mag. Eén van de partijen mag onderhandeling beëindigen. Soms zijn er zoveel belangstellenden dat het moeilijk is te bepalen wie de beste koper is. In dat geval kan de verkopende makelaar - natuurlijk in overleg met de verkoper - besluiten de lopende onderhandeling af te breken en de biedingsprocedure te wijzigen. De makelaar kiest vervolgens bijvoorbeeld voor een inschrijvingsprocedure. Alle bidders hebben dan gelijke kans om een hoogste (uiterste) bod uit te brengen. Vraag de makelaar naar de te volgen procedure.

6

ALS IK DE EERSTE BEN DIE BELT VOOR EEN BEZICHTIGING, DE WONING BEZICHTIGT OF EEN BOD UITBRENGT, MOET DE MAKELAAR IN DEZE GEVALLEN OOK HET EERSTE MET MIJ IN ONDERHANDELING GAAN?

Op deze drie vragen is het antwoord nee. De verkopende makelaar bepaalt samen met de verkoper de verkoopprocedure. De verkopende makelaar heeft wel de verplichting u daarover te informeren. Het is verstandig, als u serieus belangstelling heeft, de makelaar te vragen wat uw positie is. Dat kan veel teleurstelling voorkomen.

7

KAN IK EEN 'OPTIE' OF EEN VOORKEUR EISEN?

Nee, een 'optie'/voorkeur kunt u niet afdwingen en/of eisen. De verkoper en de verkopende makelaar beslissen zelf of er in een onderhandelingsproces bepaalde toezeggingen worden gedaan.

8

ZIT DE MAKELAARSCOURTAGE IN DE KOSTEN KOPER?

Nee. Voor rekening van de koper komen de kosten die de overheid 'hangt' aan de overdracht van de woning. Dat is de overdrachtsbelasting (2%). Daarnaast heeft de koper de kosten van de notaris voor het opmaken van de leveringsakte en het inschrijven daarvan in de registers. Als de verkoper een makelaar inschakelt om zijn woning te verkopen, dan moet hij ook zelf met de makelaar afrekenen voor deze dienst (makelaarscourtage). De makelaar dient bij de verkoop immers het belang van de verkoper, dus niet die van de koper.

9

KAN IK NOG EEN AFLOSSINGSVRIJE HYPOTHEEK AFSLUITEN?

Ja, dit is mogelijk tot (over het algemeen) maximaal 50% van de waarde van de woning. Was er al een hypothecaire lening op 31 december 2012? Dan is het zeer waarschijnlijk dat de rente aftrekbaar is. Wij adviseren u graag over de mogelijkheden!

10

IK HEB MIJN WONING NOG NIET VERKOCHT; HOE WERKT EEN OVERBRUGGINGSLENING?

Als er sprake is van een overwaarde op de huidige woning en deze is nodig voor de aankoop van een andere woning, dan kunt u een overbruggingslening afsluiten. De overbruggingslening moet bij de overdracht van de huidige woning worden afgelost. De mogelijkheden verschillen per geldverstrekker. Laat u hierover goed adviseren!



Over Domicilie

Ben je op zoek naar een goede makelaar in de omgeving Ede voor het kopen of verkopen van een woning? Schakel dan de ervaren makelaars van Domicilie in.

Als full service makelaarskantoor ondersteunen wij je graag optimaal bij de verkoop of aankoop van je woning. Onze deskundige makelaars zijn persoonlijk betrokken en verdiepen zich helemaal in jouw situatie. Professionaliteit, betrouwbaarheid en flexibiliteit zijn voor ons vanzelfsprekend. Zeggen wat je doet en (meer) doen dan wat je zegt, dat is onze mentaliteit.

Je vindt ons aanbod onder andere in Ede, Veenendaal, Lunteren, Bennekom, Wekerom, Harskamp, Otterlo, Ederveen, Nijkerk, Hoevelaken, Putten, Barneveld en Amersfoort.

VERKOOPMAKELAAR

Wil je je huis verkopen, dan heb je waarschijnlijk twee vragen: hoe lang duurt het en wat levert het op? De verkoopmakelaars van Domicilie weten je woning en de locatie op waarde te schatten. Dankzij onze jarenlange ervaring kennen wij de beste kanalen voor de verkoop van jouw woning.

Wij nemen je alle zorgen rondom de verkoop van je huis uit handen:

- opstellen individueel marketingplan
- bezichtigings- en onderhandelingsproces
- verzorgen koopakte
- onderhouden van contact met de notaris
- controleren van de aktes
- begeleiding bij de overdracht

AANKOOPMAKELAAR

Wanneer je jouw droomhuis hebt gevonden en over wilt gaan tot aankoop, begeleidt Domicilie je graag bij alle stappen van het aankoopproces.

- beoordelen van de woning op bouwkundige en milieu-aspecten, omgevingsfactoren, bestemmingsplannen, marktwaarde, financiële aspecten en juridische consequenties
- voeren van de onderhandelingen
- controleren van het koopcontract en de officiële stukken
- onderhouden van contact met de notaris
- regelen eindinspectie voor de overdracht
- verzorgen verhuisberichten

Interesse in een gratis en vrijblijvende waardebeoordeling en verkoopadvies van je woning?
Neem dan contact met ons op. We komen graag bij je langs!



Het allerbeste hypotheekadvies is dichterbij dan je denkt

Een huis (ver)kopen is spannend. Het is dan logisch dat je allerlei vragen hebt over je huidige hypotheek en de aankoop en financiering van jouw droomwoning. Is het voordelig om mijn huidige hypotheek mee te nemen? Welke fiscale regels zijn er omtrent het meenemen van leningen naar een volgende woning? Wat kan ik doen met een eventuele restschuld of overwaarde? De erkend financieel adviseurs van Domicilie Hypotheken kunnen je vragen beantwoorden én jou helpen in je keuze.

Kies voor de zekerheden van de DomicilieMethode[®]

- 1** Onafhankelijk advies - keuze uit vrijwel alle geldverstrekkers.
- 2** Transparante werkwijze - je weet vooraf precies waar je aan toe bent.
- 3** Betaalbare maandlasten die passen bij je persoonlijke situatie en levensstijl.
- 4** Tijdens en na het afsluiten van de hypotheek kun je op ons rekenen.

Een hypotheek op maat

Bij het afsluiten van een hypotheek moet je nadenken over veel aspecten, zoals de maandlasten, hypotheekvorm, rentevaste periode en verzekeringen. Om je daarbij te helpen, gaat de adviseur van **Domicilie Hypotheken & Verzekeringen** stap voor stap te werk. Geen overhaaste beslissingen, maar een zorgvuldig, weloverwogen en transparant traject met een persoonlijke benadering.

Ons deskundige team staat voor je klaar!



Robert Jan
Erkend Financieel Adviseur
& Register Executive



Robert
Erkend Financieel Adviseur



Corné
Erkend Financieel Adviseur



Renée
Financieel Adviseur



Brenda
Commercieel Medewerker
Hypotheken

Het eerste gesprek is altijd kosteloos!

domicilie®

makelaars voor wonen en werken

De betrouwbare partner voor bedrijfshuisvesting in de Foodvalley regio

Wilt u uw bedrijfspand, winkel- of kantoorruimte verhuren of verkopen? Of bent u op zoek naar een geschikte locatie voor uw onderneming? Domicilie Bedrijfshuisvesting is dé makelaar voor bedrijfshuisvesting in de regio Ede-Wageningen tot Nijkerk-Amersfoort. Ook voor vastgoedbeleggingen, financiering en advies bent u bij ons aan het juiste adres. Zo kunnen wij bijvoorbeeld met u kijken hoe u kunt besparen op uw huisvestingslasten.

Meer dan bemiddelen tussen vraag en aanbod

Bij het verhuren of verkopen van uw bedrijfsruimte is het prettig om een makelaar aan uw zijde te hebben met een groot netwerk die precies weet wat er speelt in de commerciële vastgoedmarkt. De bedrijfsmakelaars van Domicilie kunnen u al in een vroeg stadium adviseren over de te nemen stappen. Wij nemen u graag zoveel mogelijk werk uit handen, zodat u zich kunt concentreren op uw dagelijkse bezigheden.

Actief, deskundig en betrokken

Heldere communicatie en oprechte aandacht staan bij ons hoog in het vaandel. Onze bedrijfsmakelaars zijn persoonlijk betrokken en verdiepen zich helemaal in uw situatie. Al onze medewerkers zijn gecertificeerd en blijven hun kennis verbreden. Domicilie is aangesloten bij de businessgroep van de NVM. Dit betekent dat we ons houden aan de richtlijnen van onze beroepsorganisatie en ons onderscheiden op grond van kwaliteit, dienstverlening, advies en vakkennis.



■ verkoop & verhuur ■ aankoop & aanhuur ■ beleggingen ■ financiering ■ advies

domiciliebedrijfshuisvesting.nl

bedrijven@domicilie.nl
085-06 700 70

do

Bekijk ons complete woningaanbod op
domicilie.nl

