

TE KOOP

Hemingwayplaats 146

Rotterdam



Vraagprijs

€ 315.000

kosten koper

WAAR VIND IK WAT?

Omschrijving van de woning	3
Foto's	5
Plattegrond	12
Kenmerken	14
Zakenlijst	17
Algemene informatie	19
Bijzondere bepalingen	19
Informatie voor kopers	20

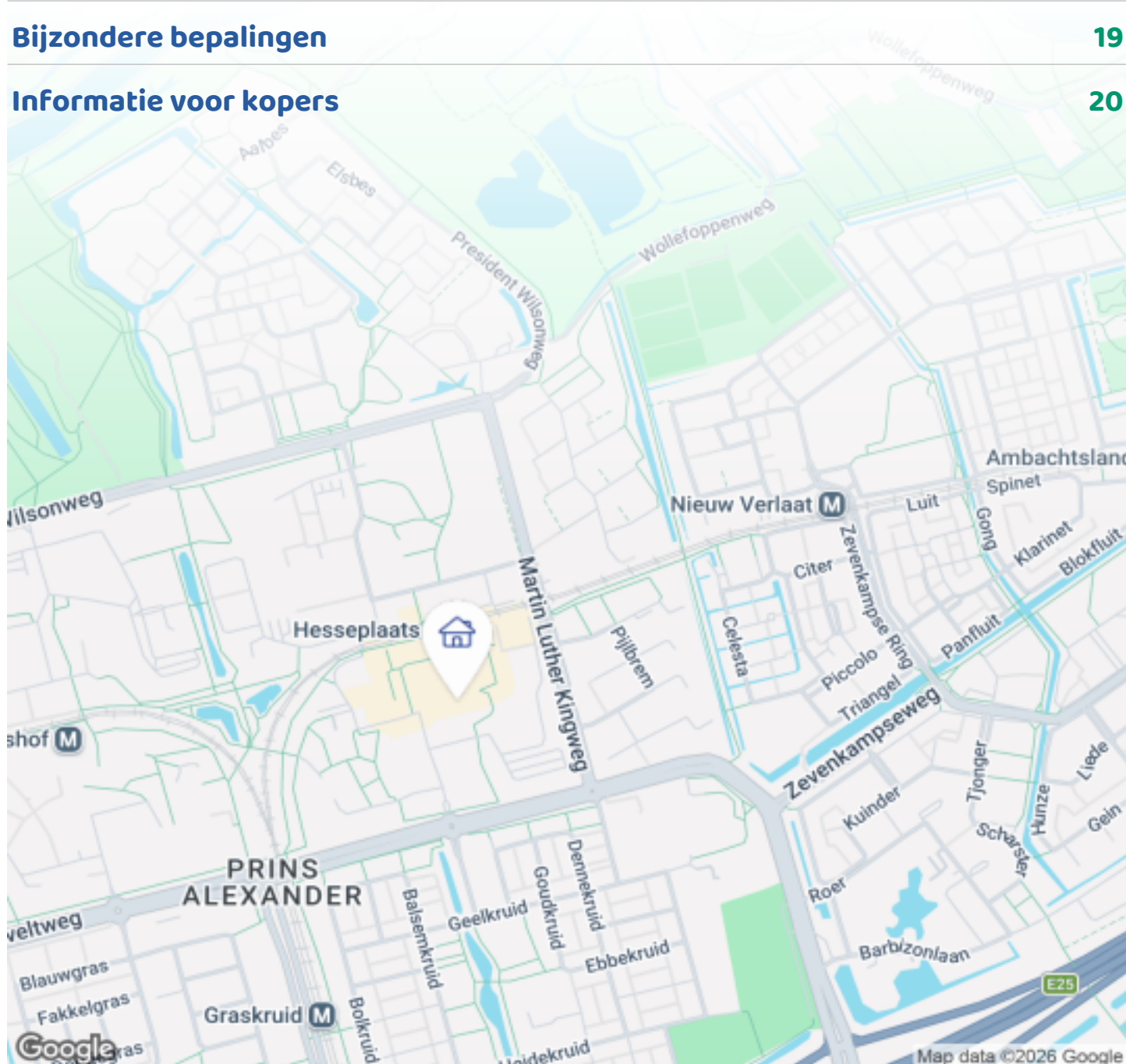

Woningbrochure: Hemingwayplaats 146, Rotterdam

www.makelaarsland.nl | 088 200 2000 | info@makelaarsland.nl

OMSCHRIJVING VAN DE WONING



In de geliefde groene woonwijk Ommoord ligt dit instapklare en lichte 3-kamer HOEKappartement op de 7e etage, met een zonnig balkon en wijds uitzicht. De woning is volledig voorzien van HR dubbelglas (2018) en bovendien gasvrij.

Voor het complex bevindt zich een parkeerterrein met gratis parkeergelegenheid en laadmogelijkheden voor elektrische auto's. De woning ligt direct naast winkelcentrum Hesseplaats met een ruim aanbod aan winkels. Daarnaast staat er elke woensdag een gezellige weekmarkt.

Vlakbij ligt het recreatiegebied Ommoordse Veld, dat toegang biedt tot de rivier De Rotte, de Rottemeren, de Zevenhuizerplas en het Hoge Bergse Bos. Ommoord beschikt over maar liefst vier metrostations (Hesseplaats, Binnenhof, Romeynshof en Graskruid) en diverse bushaltes. Op fietsafstand liggen winkelcentrum Alexandrium en NS-station Alexander. De uitvalswegen A20 en A16 zijn eenvoudig bereikbaar.



Woningbrochure: Hemingwayplaats 146, Rotterdam

www.makelaarsland.nl | 088 200 2000 | info@makelaarsland.nl

OMSCHRIJVING VAN DE WONING

Via de centrale hal op de begane grond bereik je met de lift de 7e etage. Hier vind je het appartement aan het einde van de ruime galerij.

Het appartement is volledig voorzien laminaat en heeft een praktische indeling.

De woonkamer ligt aan de achterzijde van het appartement. Door het grote raampartij valt er veel natuurlijk licht binnen. Vanuit de woonkamer is er toegang tot het woningbrede balkon, gelegen op het zuiden.

De ruime keuken, geplaatst in 2015, is voorzien van een inductiekookplaat, ingebouwde combi-magnetron, vaatwasser(2025), koelkast en boiler(2021). De vloer in de keuken is afgewerkt met laminaat speciaal geschikt voor keukens. Aan de voor- en achterzijde bevinden zich twee ruime slaapkamers. De badkamer is voorzien van een spanplafond (2022). Er is voldoende ruimte voor een wasmachine en eventueel een droger. Het toilet is separaat en bevindt zich naast de badkamer.

Er is zowel een interne berging als een externe berging. De externe berging bevindt zich op de begane grond, ideaal voor fietsen en extra bergruimte.

Bijzonderheden

- Bouwjaar: 1968
- Woonoppervlakte: ca. 85m²
- Volledig eigendom
- Het appartement is altijd door de eigenaar zelf bewoond geweest en wordt niet vanuit verhuur verkocht
- Gelegen op de 7e etage
- Hoekappartement, dus veel privacy!
- Zonnig balkon op het zuiden
- Gunstige ligging t.o.v. winkels en overige dagelijkse voorzieningen
- Warm water: elektrische boiler 80L (2021, energielabel B), eigendom
- Verwarming: blokverwarming
- VVE bijdrage van €152,44 per maand (excl. voorschot stookkosten van €70,- per maand)
- Gasvrij

- Volledig voorzien van HR glas
- Oplevering in overleg

Deze presentatie is met zorg samengesteld en geldt uitsluitend als een uitnodiging tot het doen van een bod. Hieraan kunnen geen rechten of verplichtingen worden ontleend. De makelaar en opdrachtgever aanvaarden geen aansprakelijkheid voor de verstrekte informatie. Heeft deze presentatie vragen opgeroepen, dan nodigen wij u van harte uit contact op te nemen.



FOTO'S

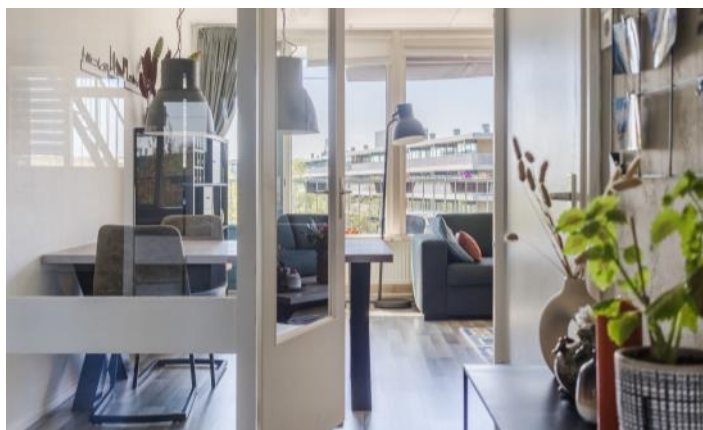

Woningbrochure: Hemingwayplaats 146, Rotterdam

www.makelaarsland.nl | 088 200 2000 | info@makelaarsland.nl

FOTO'S



FOTO'S

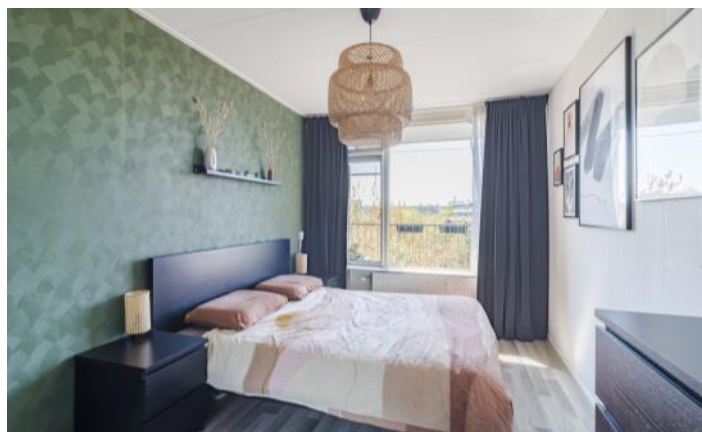
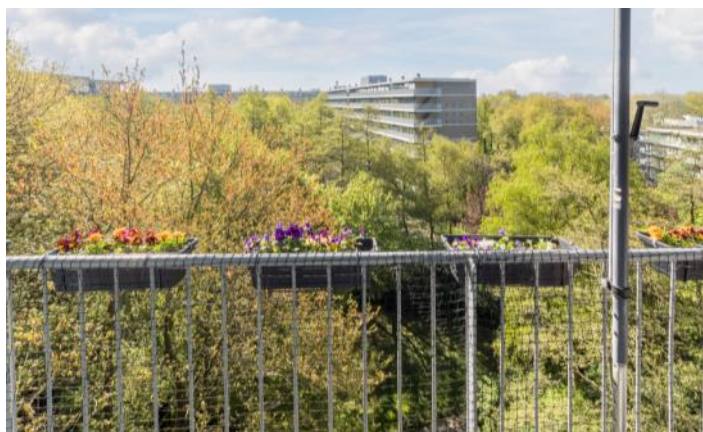



FOTO'S

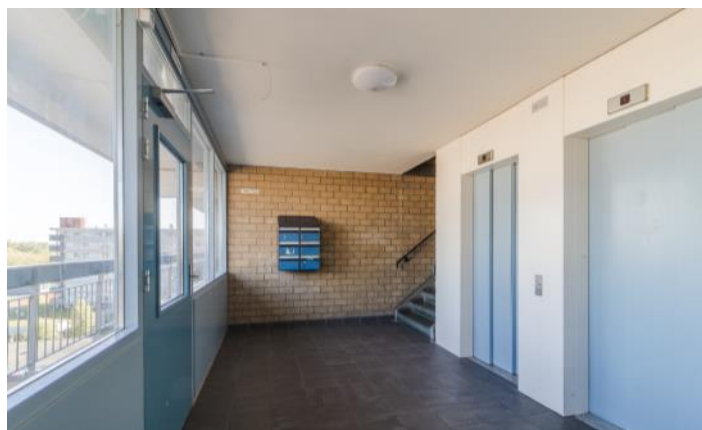





PLATTEGROND



PLATTEGROND

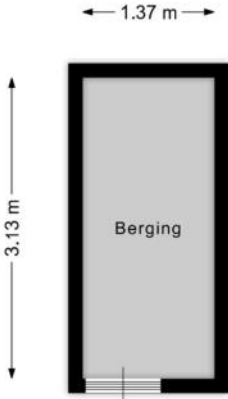

KENMERKEN

Bouw

Soort appartement	Galerijflat, Appartement
Bouwworm	Bestaande bouw
Bouwjaar	1968
Specifiek	Toegankelijk voor ouderen, Toegankelijk voor minder validen
Soort dak	Plat dak
Materiaal dak	Bitumineuze dakbedekking

Oppervlakten en inhoud

Inhoud	266 m ³
--------	--------------------

Gebruiksoppervlakten *

Wonen (= woonoppervlakte)	85 m ²
Gebouwgebonden buitenruimte	10 m ²
Externe bergruimte	4 m ²

* Gebruiksoppervlakten

De getoonde gebruiksoppervlakten zijn berekend conform de in de branche geldende meetinstructie. Deze meetinstructie is bedoeld om een meer eenduidige manier van meten toe te passen voor het geven van een indicatie van de gebruiks -

oppervlakte. De meetinstructie sluit verschillen in meetuitkomsten niet volledig uit, door bijvoorbeeld interpretatieverschillen, afrondingen of beperkingen bij het uitvoeren van de meting.

KENMERKEN

Indeling

Aantal kamers	3 kamers (waarvan 2 slaapkamers)
Aantal badkamers	1 badkamer en 1 apart toilet
Badkamervoorzieningen	Douche, wastafel, wastafelmeubel, wasmachineaansluiting
Aantal woonlagen	1 woonlaag
Gelegen op woonlaag	7
Voorzieningen	Mechanische ventilatie, TV kabel, Buitenzonwering, Lift, Natuurlijke ventilatie

Energie

Energielabel	D
Isolatie	HR-glas
Verwarming	Blokverwarming
Warm water	Elektrische boiler eigendom

Buitenruimte/omgeving

Ligging	In woonwijk, Vrij uitzicht
Balkon/Dakterras	Balkon aanwezig

KENMERKEN

Bergruimte

Schuur/berging

Box

Parkeergelegenheid

Soort parkeergelegenheid

Openbaar parkeren

Servicekosten

Bijdrage VvE

€ 222 per maand

Kadastrale gegevens

Hillegersberg B 8242 76

Eigendomssituatie

Volle eigendom

Hillegersberg B 8242 251

Eigendomssituatie

Volle eigendom

Bijzonderheden

De volgende zaken zijn vermeldenswaardig:

> - Er is een Asbest- en een Ouderdomsclausule van toepassing

ZAKENLIJST

	Blijft achter	Gaat mee	Ter overname
Losse potten/planten		●	
Buitenverlichting		●	
Rookmelder	●		
Zonwering buiten achter	●		
Zonwering binnen (luxaflex e.d.)	●		
Gordijnrails	●		
Gordijnen woonkamer	●		
Gordijnen overig	●		
Vitrages woonkamer	●		
Vitrages overig	●		
Horren	●		
Laminaat	●		
Boiler	●		
Kachels	●		
(Klok)thermostaat		●	
Kookplaat	●		
Koelkast	●		
(combi)Magnetron	●		
Afzuigkap	●		
Vrieskast		●	
Vaatwasser	●		
Binnenverlichting		●	
Boeken-, legplanken		●	
Toiletaccessoires	●		
Badkameraccessoires	●		
Keukenblok (met bovenkasten)	●		

ZAKENLIJST

	Blijft achter	Gaat mee	Ter overname
Koffiezetapparaat		●	
Wastafelmeubel	●		
(Voordeur)bel	●		

Overige zaken

Kledingkasten in beide slaapkamers blijven achter.



Bekijk tijdens de bezichtiging welke roerende zaken uit de lijst achterblijven, mee gaan, of welke ter overname zijn.

ALGEMENE INFORMATIE

Hoe bezichtig ik de woning?

Vraag jouw bezichtiging aan via

- telefoon 088 200 2000
- makelaarsland.nl

De makelaar óf de eigenaar van de woning neemt contact met je op om de bezichtiging in te plannen, wanneer het jullie beiden schikt. Als de eigenaar zelf contact met je opneemt, betekent dit dat de rondleiding ook door de eigenaar zelf wordt gedaan. Neemt de makelaar contact op, dan doet de makelaar ook de rondleiding.

Hoe breng ik een bod uit?

Breng jouw bod uit via:

- telefoon 088 200 2000
- het online biedingsformulier

Ga naar makelaarsland.nl en klik op de button 'doe een bod' bij de woningpresentatie. De makelaar neemt jouw bieding in behandeling en zal telefonisch contact met jou en de verkoper opnemen om nader te overleggen. De verkoper zal jouw voorstel accepteren, een tegenvoorstel uitbrengen of het voorstel afwijzen.

Jouw eigen woning verkopen?

Dat kan dat bij ons op twee manieren. Je doet zelf het één en ander of wij doen alles voor je. (Doe de test, dan weet je wat het beste bij jou past.) Wat je ook kiest, je betaalt gewoon een vast laag tarief en je weet precies waar je aan toe bent. Makkelijk toch?

Ouderdomsclausule

Het is koper bekend dat de onroerende zaak meer dan 25 jaar oud is, wat betekent dat de eisen die aan de bouwkwaliteit gesteld mogen worden aanzienlijk lager liggen dan bij nieuwe woningen. In afwijking van artikel 6.3. van de koopakte komt het geheel of ten dele ontbreken van een of meer eigenschappen van de onroerende zaak voor normaal en bijzonder gebruik en het eventueel anderszins niet-beantwoorden van de zaak aan de overeenkomst voor rekening en risico van koper.

Asbestclausule

In een onroerende zaak, gebouwd vóór 1994, kunnen asbesthoudende stoffen/materialen aanwezig zijn. In het geval deze worden verwijderd dienen door koper die maatregelen en voorzieningen te worden getroffen die de wetgeving voorschrijft. Koper verklaart met deze wetgeving bekend te zijn en vrijwaart verkoper voor alle aansprakelijkheid die uit de aanwezigheid in en / of de verwijdering van asbest uit de desbetreffende onroerende zaak kan voortvloeien.

Gratis hypotheekgesprek

Huis gevonden? Dat is mooi, maar kun je die ook betalen? Wees slim en begin op tijd met het bekijken van jouw financiële mogelijkheden. Wat kun je maximaal lenen en wat past het best bij jou? Bij ING kun je erop vertrouwen dat je altijd passend advies krijgt bij jouw persoonlijke situatie, nu en in de toekomst. Plan gratis en vrijblijvend een oriënterend gesprek in op:

[makelaarsland.nl/hypotheekgesprek](https://www.makelaarsland.nl/hypotheekgesprek)

De Makelaarsland Biedgids

Ken jij de regels tijdens het bieden op een huis? We hebben een biedgids ontwikkeld om transparantie in de woningmarkt te bevorderen en jouw kennis over de regels en wetgeving rondom het (ver)koopproces te vergroten. We hebben alle ontwikkelingen, feiten, regels en uitzonderingen rondom het biedproces helder voor je op een rij gezet, zodat jij weloverwogen keuzes kan maken. Het is je gegund!

[makelaarsland.nl/biedgids](https://www.makelaarsland.nl/biedgids)

INFORMATIE VOOR KOPERS

Koopakte

Na overeenstemming zullen afspraken worden vastgelegd in een koopakte conform het model van de Nederlandse Vereniging van Makelaars (NVM). Vooraf zullen wij het cliëntenonderzoek uitvoeren om de identiteit van de betrokken partijen te verifiëren. Dit is een standaard procedure in het kader van onze wettelijke verplichting als makelaar. Voor woningen in Amsterdam zullen afspraken worden vastgelegd in een koopakte conform het model van de Koninklijke Notariële Beroepsorganisatie. In deze koopakte zullen onder andere de onderstaande bijzonderheden worden opgenomen.

Ontbindende voorwaarden financiering

Ten behoeve van een eventueel opgenomen voorbehoud voor het verkrijgen van een financiering hanteert Makelaarsland een termijn van 7 weken (te rekenen vanaf het moment van bereiken van mondelinge overeenstemming) waarbinnen op grond van deze voorwaarde ontbonden kan worden.

Waarborgsom / bankgarantie

De koopovereenkomst vereist van de koper altijd een waarborgsom of bankgarantie van 10% van de koopsom. De koper krijgt 8 weken (te rekenen vanaf het moment van bereiken van mondelinge overeenstemming) om dit te regelen. Bij geen voorbehoud financiering is deze termijn 4 weken.

Notariskosten

Tenzij anders vermeld is de koper vrij in de notariskeuze. Indien deze notaris kosten in rekening brengt aan verkoper, gelden de volgende maxima: 1. Doorhaling hypotheek. In geval van gehele doorhaling € 200,00 (incl. kadasterkosten per doorhaling). In geval van een gedeeltelijke doorhaling € 250,00 (incl. kadasterkosten per doorhaling). 2. Spoedbetaling € 10,00. 3. Onderzoekskosten en opvragen gegevens € 25,00. Bedragen zijn incl. btw. Alle overige kosten, dan wel meerkosten komen voor rekening van de koper.

Meldingsplicht verkoper

De verkoper heeft een meldingsplicht. De koper mag daarom verwachten dat de informatie die door de verkoper wordt verstrekt, correct is. Er moet altijd melding worden gemaakt van eventuele gebreken en bijzondere omstandigheden.



Jij kiest de notaris. Vraag
van tevoren de kosten
op en voorkom
verrassingen.

Onderzoeksplicht

De koper heeft zijn eigen onderzoeksplicht. Dit betekent dat de koper zelf onderzoek dient te verrichten naar de diverse zaken die van belang zijn bij het nemen van de juiste koopbeslissing. Wij noemen: de bouwtechnische staat van de woning, eventuele rechten en plichten die op de woning (of perceel) rusten (ook wel erfdienstbaarheden of kwalitatieve rechten/plichten genoemd) en milieufactoren, omgevingsfactoren, (toekomstige) bestemmingsplannen enzovoorts. Gezien de complexe materie, met name waar het jouw onderzoeksplicht betreft, raden wij je aan een eigen aankoopmakelaar in te schakelen.

Energie label

Verkoper zal bij de notariële eigendomsoverdracht aan koper een energielabel overhandigen, tenzij anders is afgesproken of indien dit op grond van het besluit energieprestatie een dergelijk label of certificaat niet noodzakelijk is. Voor meer informatie www.rvo.nl.

INFORMATIE VOOR KOPERS

Erfdienstbaarheden

Indien er op de woning of het perceel erfdienstbaarheden, kwalitatieve verplichtingen en/of andere bedingen rusten, gaan ze over op de koper en worden ze als bijlage behorend bij de koopakte, meestal in de vorm van het eigendomsbewijs, ter beschikking gesteld.

Schriftelijkheidsvereiste

Alle door Makelaarsland en verkoper verstrekte informatie moet uitsluitend gezien worden als een uitnodiging tot nader overleg dan wel tot het uitbrengen van een bod. Er is pas sprake van een rechtsgeldige koopovereenkomst als de particuliere verkoper en de particuliere koper de koopovereenkomst hebben ondertekend. Dit vloeit voort uit artikel 7:2 Burgerlijk Wetboek. Een bevestiging van de mondelinge overeenstemming per e-mail of een toegestuurd concept van de koopovereenkomst wordt wettelijk niet gezien als een 'ondertekende koopovereenkomst'.

Voorbehouden

Deze brochure is door Makelaarsland met de meeste zorg samengesteld, onder andere aan de hand van de door de verkoper aan ons verstrekte gegevens. De verkoper kan zelf tekst, foto's en/of documentatie over de woning aan Makelaarsland hebben aangeleverd. Om deze redenen kan Makelaarsland er niet voor in staan dat de inhoud van de verkoopbrochure juist is. Makelaarsland verstrekt geen garanties en aanvaardt geen aansprakelijkheid voor de gegevens in deze brochure. Om dezelfde redenen kan de koper aan de inhoud van de vermelde informatie geen rechten ontlenen en dient zelf onderzoek te plegen naar alle aspecten van de woning die voor hem van belang zijn.