



Weme 21, Ermelo
Vraagprijs: € 437.000,— k.k.



Ruimte, licht en twee heerlijke balkons combineren hier met een royale woonkamer, een praktische indeling en een eigen garage die uitzonderlijk groot is voor dit type appartement.

Deze maisonnette is gelegen op de eerste en tweede verdieping en biedt daarmee het comfort van een appartement, maar voelt tegelijkertijd verrassend ruimtelijk aan. De woning heeft een speelse indeling, twee buitenruimtes op verschillende windrichtingen en beschikt over maar liefst vier slaapkamers verdeeld over twee woonlagen. Dankzij de ligging dicht bij winkels en het centrum is dit een plek waar comfort en gemak samenkomen.



Het appartement is verzorgd, biedt volop leefruimte en beschikt over duurzame voorzieningen zoals zeven zonnepanelen en een gunstig energielabel. De afwerking met houtaccenten en plavuizen geeft de woning karakter. Dit is een appartement dat je moet ervaren: warm, royaal en met een fijne hoeveelheid leefcomfort.



Alle informatie over deze woning ook op de website bijwillem.nl

Scan de code

B

Energielabel



INDELING

Begane grond:

Open entree met trapopgang naar de woonverdieping. Hier bevindt zich tevens de zeer ruime eigen garage, die royaal genoeg is voor zowel auto als opslagruimte.

Eerste verdieping:

Binnenkomst via de voordeur in een royale hal met inbouwkasten, trapopgang, toiletruimte en badkamer met douche en wastafelmeubel. Daarnaast een slaapkamer van 6,6 m². De woonkamer van ca. 41,7 m² biedt veel licht en toegang tot het balkon op het oosten met vrij uitzicht. De halfopen keuken is luxe uitgevoerd in rood en voorzien van gaskookplaat, afzuigkap, koelkast, vrieskast, vaatwasmachine en combimagnetron.

Tweede verdieping:

Riante overloop met toegang tot het balkon op het westen. Technische ruimte met aansluitingen voor was- en droogmachine en opstelling van de cv-ketel. Een tweede toilet (met broyeur), drie slaapkamers waarvan één met toegang tot het balkon en één met wastafel.





Unieke eigenschappen

- Maisonnettetype met twee balkons op oost en west
- Vier slaapkamers verdeeld over twee woonlagen
- Zeven zonnepanelen en energielabel B
- Zeer ruime eigen garage
- Comfortabel wonen dicht bij winkels en centrum

Wil je meer informatie of heb je behoefte aan aanvullende details? Ik help je graag verder.

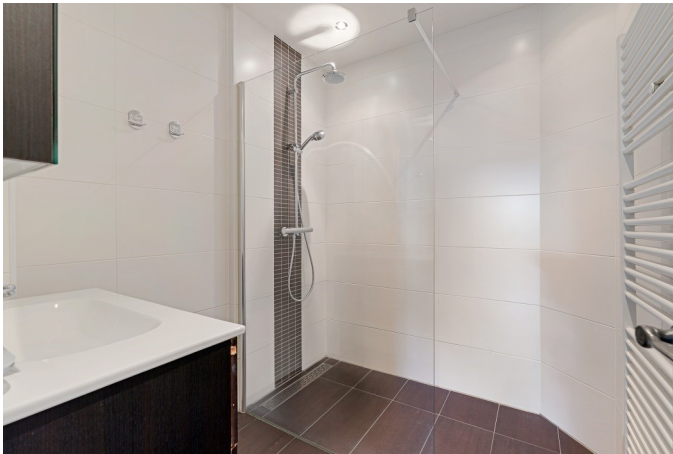



Meer informatie over deze woning?

Aanvullende informatie over deze woning is voor u beschikbaar. Bij het maken van een bezichtigingsafpraak krijgt u toegang tot uw eigen bezichtigingsdossier met alle aanvullende informatie. Hierbij moet u denken aan o.a. de lijst van zaken, energielabel en de vragenlijst waarin verkoper zoveel mogelijk relevante informatie over de woning geeft. Eventuele bijzonderheden worden hier ook nader toegelicht.

Ook over de vereniging van eigenaren krijgt u uitgebreide informatie, zoals jaarcijfers, notulen van de vergadering en meerjaren onderhoudsplanningen.

Via dit bezichtigingsdossier kunt u ook uw bod op de woning uitbrengen én uw eigen gegevens die bij ons bekend zijn inzien en eventueel aanvullen.

Privacy

Op deze wijze houden wij rekening met uw privacy en die van onze opdrachtgever(s) bij het verstrekken van informatie. Onze online-klantendossiers maken gebruik van beveiligde verbindingen.



Zet de eerste stap naar je nieuwe thuis



Je bent bezig met de zoektocht naar een (nieuwe) woning, een spannende stap! Een belangrijk onderdeel van dat proces is weten wat je huidige woning waard is. Dat geeft inzicht in je financiële mogelijkheden en helpt je de juiste keuzes te maken.

**Bij Makelaardij bijWillem.nl
bespreken we dit graag met je in
een gratis en vrijblijvend gesprek.**

Tijdens dit gesprek:

- ✓ Bepalen we de actuele marktwaarde van jouw woning.
- ✓ Geven we inzicht in je verkoopkansen en hoe we jouw woning optimaal in de markt zetten.
- ✓ Bespreken we de strategie die past bij jouw situatie en wensen.

Waarom kiezen voor bijWillem.nl?

- ✓ Persoonlijke aandacht en korte lijnen – je weet altijd wie je spreekt.
- ✓ Transparant en duidelijk – je weet altijd wat er gebeurt.
- ✓ Scherpe tarieven en hoge kwaliteit – en altijd mét een glimlach.

Zo weet je precies waar je staat en kun je met een gerust hart de volgende stap zetten richting je nieuwe droomhuis.



Plan jouw gratis kennismakingsgesprek



Bel: 0341-267733



Mail: info@bijwillem.nl

Plattegrond

Eerste verdieping (Woonverdieping)

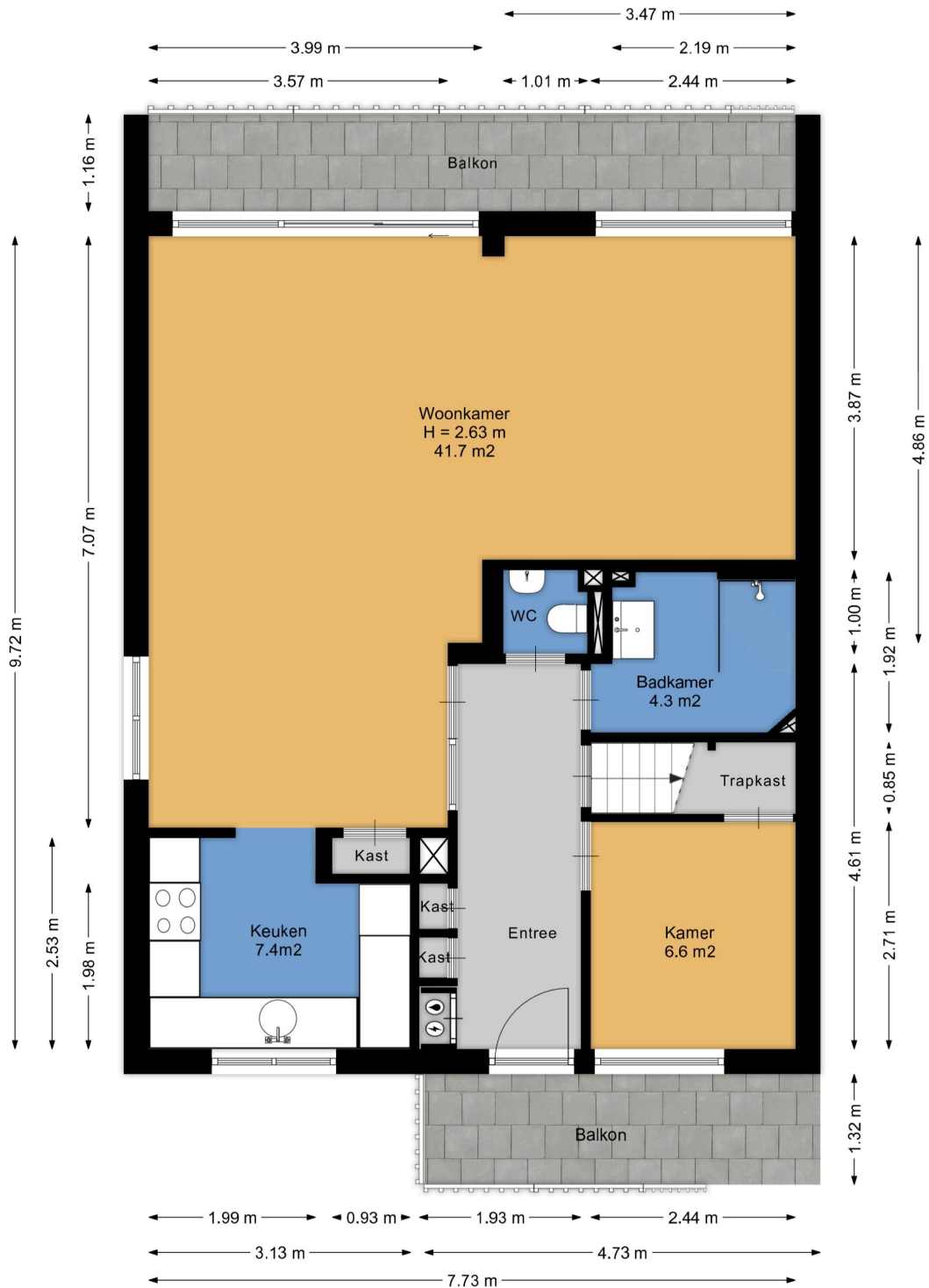

De bijgevoegde tekeningen dienen ter indicatie. Sommige onderdelen kunnen anders zijn van maat en indeling als op deze tekeningen aangegeven. Tevens zijn de tekeningen niet in alle gevallen op schaal. De koper wordt geadviseerd voor de exacte indeling en maatvoering zelf goed notie te nemen van de huidige situatie van het pand. Aan deze tekeningen kunnen derhalve geen rechten ontleend worden.

Plattegrond

Tweede verdieping (Slaapverdieping)

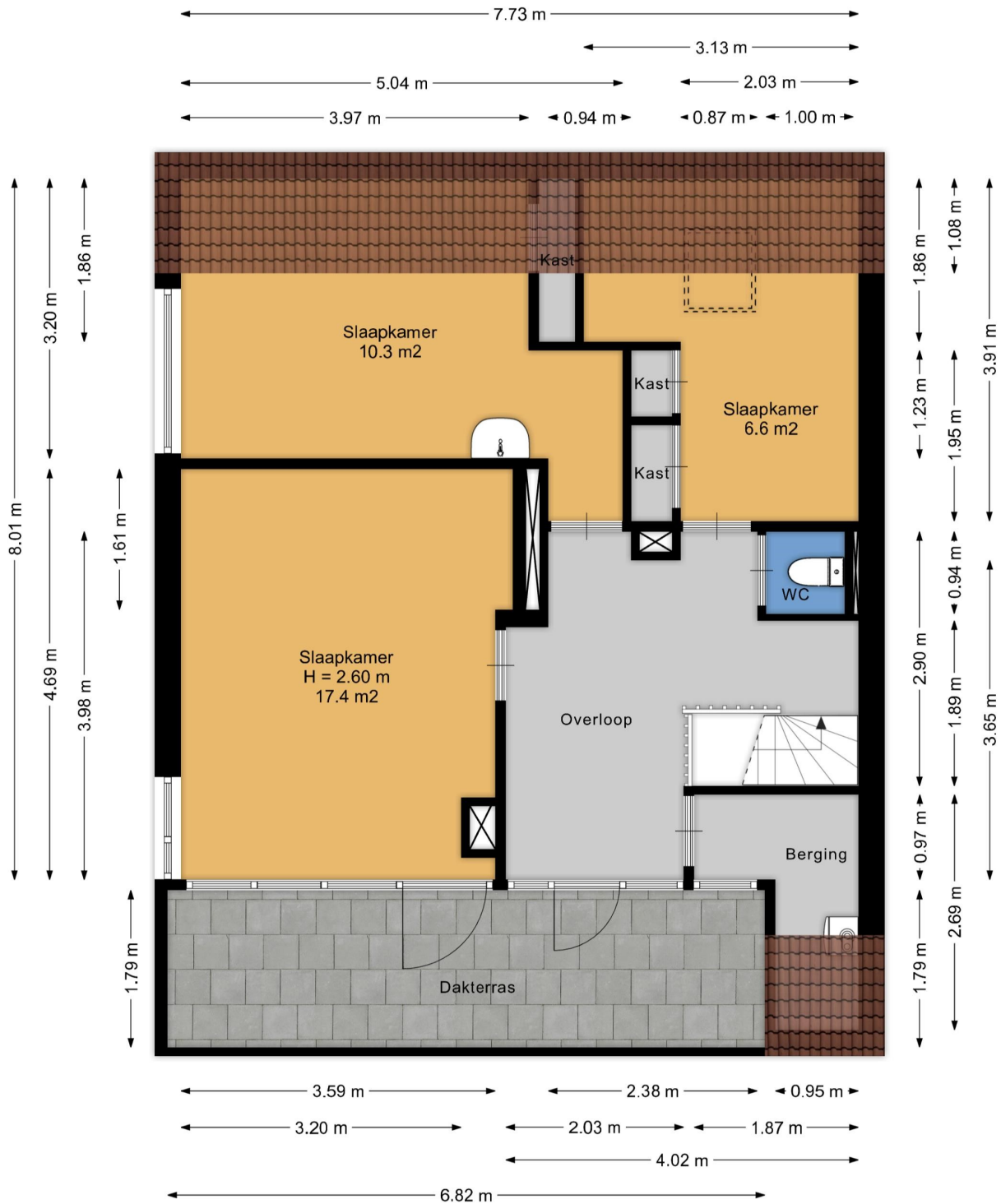

De bijgevoegde tekeningen dienen ter indicatie. Sommige onderdelen kunnen anders zijn van maat en indeling als op deze tekeningen aangegeven. Tevens zijn de tekeningen niet in alle gevallen op schaal. De koper wordt geadviseerd voor de exacte indeling en maatvoering zelf goed notie te nemen van de huidige situatie van het pand. Aan deze tekeningen kunnen derhalve geen rechten ontleend worden.

Plattegrond

Garage

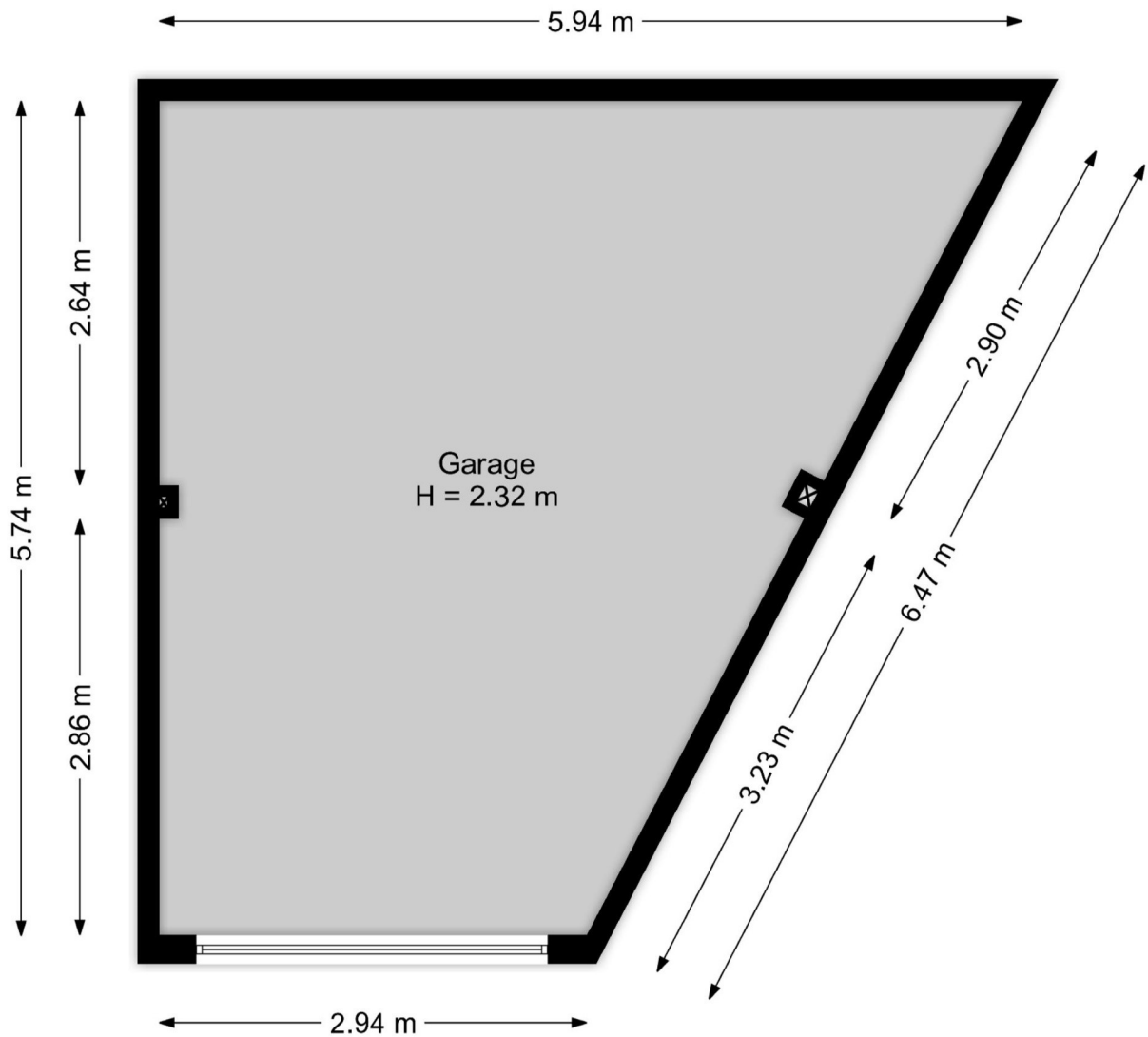

De bijgevoegde tekeningen dienen ter indicatie. Sommige onderdelen kunnen anders zijn van maat en indeling als op deze tekeningen aangegeven. Tevens zijn de tekeningen niet in alle gevallen op schaal. De koper wordt geadviseerd voor de exacte indeling en maatvoering zelf goed notie te nemen van de huidige situatie van het pand. Aan deze tekeningen kunnen derhalve geen rechten ontleend worden.

Uittreksel kadastrale kaart

Kadastrale kaart

Uw referentie: ---



<p>12345 25</p> <p>Deze kaart is noordgericht</p> <p>Perceelnummer</p> <p>Huisnummer</p> <p>Vastgestelde kadastrale grens</p> <p>Voorlopige kadastrale grens</p> <p>Administratieve kadastrale grens</p> <p>Bebouwing</p> <p>Voor een eensluitend uittreksel, geleverd op 10 november 2025 De bewaarder van het kadaster en de openbare registers</p>	<p>Schaal 1: 500</p> <p>Kadastrale gemeente Ermelo</p> <p>Sectie F</p> <p>Perceel 7242</p> <p>Aan dit uittreksel kunnen geen betrouwbare maten worden ontleend. De Dienst voor het kadaster en de openbare registers behoudt zich de intellectuele eigendomsrechten voor, waaronder het auteursrecht en het databankenrecht.</p>	
---	--	---

Aan dit uittreksel kunnen geen betrouwbare maten worden ontleend.
Tevens is deze kaart niet op schaal.

Uittreksel kadastraal bericht



BETREFT

Ermelo F 7243 A16

UW REFERENTIE

GELEVERD OP

PRODUCTIEORDERNUMMER

S11221038399

VOLLEDIG GESIGNALEERD T/M

VOLLEDIG BIJGEWERKT T/M

BLAD

1 van 2

Eigendomsinformatie ?

ALGEMEEN

Kadastrale aanduiding Ermelo F 7243 A16

Kadastrale objectidentificatie: 079700724310016

Voor in de splitsing betrokken rechten raadpleeg 'ontstaan uit'

Locatie Weme 21

3851 MA Ermelo

Locatiegegevens zijn ontleend aan de Basisregistratie Adressen en Gebouwen

BAG identificatie 0233010000019360

Omschrijving Wonen (appartement)

Met meer onroerend goed verkregen

Vereniging van eigenaren Vereniging Van Eigenaars Flat Weme

Ontstaan uit Ermelo F 7242

Splitsingsakte Hyp4 4108/95 Arnhem

AANTEKENINGEN

Publiekrechtelijke beperking in de zin van de Wet kenbaarheid publiekrechtelijke beperkingen onroerende zaken Er zijn geen beperkingen bekend

RECHTEN

1 Eigendom (recht van)

Afkomstig uit stuk Hyp4 50570/43

Ingeschreven op 04-09-2006 om 09:00

Naam gerechtigde

Adres Weme 21

3851 MA ERMELO

Geboortedatum

Uittreksel kadastraal bericht



BETREFT

Ermelo F 7243 A16

UW REFERENTIE

GELEVERD OP

PRODUCTIEORDERNUMMER

S11221038399

VOLLEDIG GESIGNALEERD T/M

VOLLEDIG BIJGEWERKT T/M

BLAD

2 van 2

Geboorteplaats

Overleden

Persoonsgegevens zijn ontleend aan de Basisregistratie Personen

Burgerlijke staat

De bewaarder van het Kadaster verklaart dat deze informatie hetzelfde is als de informatie uit de Basisregistratie Kadaster.
Voor het gebruik van deze gegevens gelden regels die staan in de Databankenwet (artikel 2, lid 1).
Hebt u hier vragen over? Neem contact op met onze [klantenservice](#).

Uittreksel kadastraal bericht



BETREFT
Ermelo F 7243 A22

UW REFERENTIE

GELEVERD OP

PRODUCTIEORDERNUMMER

S11222633578

VOLLEDIG GESIGNALERD T/M

VOLLEDIG BIJGEWERKT T/M

BLAD

1 van 1

Eigendomsinformatie

ALGEMEEN

Kadastrale aanduiding Ermelo F 7243 A22
Kadastrale objectidentificatie: 079700724310022
Voor in de splitsing betrokken rechten raadpleeg 'ontstaan uit'

Omschrijving Berging - stalling (garage-schuur)

Met meer onroerend goed verkregen

Vereniging van eigenaren Vereniging Van Eigenaars Flat Weme

Ontstaan uit Ermelo F 7242

Splitsingsakte Hyp4 4108/95 Arnhem

AANTEKENINGEN

Publiekrechtelijke beperking in de zin van de Wet kenbaarheid publiekrechtelijke beperkingen onroerende zaken Er zijn geen beperkingen bekend

RECHTEN

1 Eigendom (recht van)

Afkomstig uit stuk Hyp4 50570/43
Ingeschreven op 04-09-2006 om 09:00

Naam gerechtigde

Adres Weme 21
3851 MA ERMELO

Geboortedatum

Geboorteplaats

Overleden

Persoonsgegevens zijn ontleend aan de Basisregistratie Personen

Burgerlijke staat

De bewaarder van het Kadaster verklaart dat deze informatie hetzelfde is als de informatie uit de Basisregistratie Kadaster.
Voor het gebruik van deze gegevens gelden regels die staan in de Databankenwet (artikel 2, lid 1).
Hebt u hier vragen over? Neem contact op met onze [klantenservice](#).

Overige belangrijke informatie

Pagina 1 van 2

Een huis kopen doet u niet elk jaar. Een huis kopen is een belangrijk besluit. Heeft u alle aspecten die in het algemeen en voor u in het bijzonder van belang zijn meegenomen bij uw beslissing? Daartoe behoort uiteraard het bestuderen van deze brochure, het inwinnen van informatie bij de gemeente en een onderzoek naar uw financiële mogelijkheden. Verzekert u zich ervan dat alle voor u belangrijke zaken ter sprake komen. Schroomt u niet om tekst en uitleg te vragen over de woning en de te volgen procedure. Vaak is het verstandig u te laten vertegenwoordigen door een collega (NVM-)makelaar die uw belangen in het aankoopproces behartigt. Als verkopend makelaar behartigen wij immers primair de belangen van de verkoper. Uiteraard zullen wij u naar behoren informeren, maar in de onderhandelingen zijn wij uw tegenpartij.

Het uitbrengen van een bod - verkoopmethode inzake het biedingsproces

Tenzij anders gecommuniceerd zal de verkoopmethode "Bieden zonder biedtermijn" worden gehanteerd, conform het [NVM Protocol Transparant Bieden Woonruimte](#). Indien er een andere verkoopmethode zal worden gebruikt, of indien tijdens de verkoop de verkoopmethode wordt gewijzigd, worden potentiële bidders hierover schriftelijk geïnformeerd. Bij het uitbrengen van een bod is niet alleen het bedrag van belang, maar dient u zich ook duidelijk uit te spreken over o.a. de navolgende zaken:

- eventuele ontbindende voorwaarde(n)
- de datum van aanvaarding
- de eventuele overname van roerende zaken

N.B. Over ontbindende voorwaarde(n) moeten partijen het eens zijn vóór of tijdens de (mondelinge) koop. Als bidder krijgt u niet automatisch een ontbindende voorwaarde voor bijvoorbeeld de financiering. U dient dit expliciet bij uw bod te vermelden.

De koopakte

Als u als koper het met de verkoper eens bent, is er in beginsel een overeenkomst. Voor de rechtsgeldigheid van de overeenkomst moet deze schriftelijk worden vastgelegd. Er is pas sprake van een rechtsgeldige koop als de particuliere verkoper en de particuliere koper de koopovereenkomst hebben ondertekend. Tenzij anders vermeld, zal de koopakte worden opgemaakt door

Makelaardij bijWilleml.nl, conform de modelkoopakte, opgesteld door de Nederlandse Vereniging van Makelaars (NVM), de Consumentenbond en de Vereniging Eigen Huis.

Onderzoeksplicht

De onroerende zaak moet bij de eigendomsoverdracht de eigenschappen bezitten die voor een normaal gebruik nodig zijn. De verkoper staat in voor de afwezigheid van gebreken die dit normale gebruik belemmeren, tenzij deze bij u als koper bekend waren op het moment dat de koopovereenkomst tot stand kwam. Voor de afwezigheid van andere (verborgen) gebreken hoeft de verkoper in beginsel niet in te staan. Het risico hiervoor berust bij de koper. Als koper heeft u de gelegenheid voorafgaand aan de koop het nodige (bouwkundige) onderzoek te (laten) doen.

Lijst van zaken

Bij de koopakte behoort een lijst waarop zaken staan die bij de koop zijn inbegrepen. Voor zover deze lijst bij de documentatie is gevoegd, is deze onder voorbehoud van tussentijdse wijzigingen.

Voorwaarden NVM en meldingsplicht

Makelaardij bijWilleml.nl is lid van de NVM. Op onze werkwijze zijn de Algemene Consumentenvoorwaarden NVM dan wel de Algemene Voorwaarden NVM voor professionele opdrachtgevers van toepassing. U kunt deze documenten bij ons opvragen of downloaden van de website; www.bijwilleml.nl

Als makelaar zijn wij wettelijk gehouden aan de meldingsplicht voor ongebruikelijke transacties.

Overige belangrijke informatie

Pagina 2 van 2

In de koopakte worden de volgende bepalingen opgenomen:

- **Registratie koopakte**

Vanaf 1 september 2003 is de Wet koop onroerende zaken van kracht. Hierin is ondermeer bepaald dat als koper of verkoper dit wensen de koopovereenkomst onder voorwaarden geregistreerd kan worden bij het Kadaster. De koper is hierdoor beter beschermd tegen bijvoorbeeld faillissement van de verkoper, beslag op de woning en de eventuele gevolgen van de Wet Voorkeursrecht Gemeenten. De inschrijving kan pas plaatsvinden nadat de drie dagen bedenktijd zijn verstreken en de termijn van bescherming loopt af zes maanden na de inschrijving. Als koper deze inschrijving wenst dient hij dit bij het sluiten van de overeenkomst bij de makelaar aan te geven. De kosten voor deze inschrijving komen voor rekening van de koper.

- **Waarborgsom/bankgarantie**

Tot zekerheid voor de nakoming van zijn verplichtingen, dient koper voor zijn rekening uiterlijk binnen vijf weken na datum mondelinge koop, een waarborgsom te storten (of een bankgarantie te stellen) bij de notaris ter grootte van 10 % van de overeengekomen koopsom.

- **Ontbinding koopovereenkomst bij niet verkrijgen hypotheek**

Indien door koper een ontbindende voorwaarde wordt bedongen in verband met het niet kunnen verkrijgen van de hypotheek zal het volgende van toepassing zijn. De koper kan de koop ontbinden wegens het niet verkrijgen van de benodigde hypotheek tot uiterlijk vier weken na datum mondelinge koop. Indien koper de koopovereenkomst wenst te ontbinden wegens het niet verkrijgen van de benodigde hypotheek, is dit slechts rechtsgeldig indien koper naast de afwijzing van de aangevraagde hypothecaire geldlening tevens een kopie van de hypotheekaanvraag overlegt.

Indien hiermee in strijd wordt gehandeld verbeurt koper bij niet nakoming een boete van 10 % van de koopsom.

Wanneer er boven de vraagprijs wordt geboden, realiseert koper zich dat dit niet de reële actuele waarde van de woning zou kunnen zijn. Er zal in de koopakte, mocht er sprake zijn van een ontbindende voorwaarde van financiering, een bedrag van maximaal 'de vraagprijs' worden opgenomen. Dit betekent dat koper het verschil tussen de koopsom en de vraagprijs uit eigen middelen zal moeten betalen.

- **Notariskeuze**

De keuze van de notaris is voorbehouden aan de koper. Indien de gekozen notaris ongebruikelijke kosten aan de verkoper doorberekent (administratiekosten, dossierkosten enz.), of meer dan € 250,- (incl. BTW en kadasterkosten) berekent per door te halen hypotheek van de verkoper (royementsakte) dan zijn deze meerkosten voor rekening van de koper.

Verder zijn de volgende zaken van belang:

- **Maatvoering**

De opgegeven maatvoering van woningen en appartementen worden uitgevoerd conform de meetinstructie die is gebaseerd op de NEN2580. De Meetinstructie is bedoeld om een meer eenduidige manier van meten toe te passen voor het geven van een indicatie van de gebruiksoppervlakte. De Meetinstructie sluit verschillen in meetuitkomsten niet volledig uit, door bijvoorbeeld interpretatieverschillen, afrondingen of beperkingen bij het uitvoeren van de meting. De koper wordt geadviseerd voor de exacte indeling en maatvoering zelf goed notie te nemen van de huidige situatie van het pand. Aan de opgegeven maatvoering kunnen derhalve geen rechten ontleend worden.

- **Disclaimer**

Deze brochure wordt met de grootst mogelijke zorg samengesteld onder meer aan de hand van de door de verkoper aan ons ter hand gestelde gegevens en tekeningen. Het is echter mogelijk dat de inhoud van de brochure en de daarin vervatte informatie verouderd, incompleet of onjuist is. Derhalve kunnen wij geen garanties verstrekken, noch kunnen wij op enigerlei wijze eventuele aansprakelijkheid voor deze gegevens aanvaarden. Aan de inhoud van de brochure kunnen dan ook geen rechten worden ontleend.