



Leygraafhof 6, 5345 SH Oss

Vraagprijs € 365.000,- k.k

Evelien Ploegmakers Makelaardij
Leygraaf 38
5345 SN, OSS
Tel: 06-22197590
E-mail: info@evelienploegmakers.nl
www.evelienploegmakers.nl





Comfortabel wonen met alle gemakken op loopafstand

Woonplezier zit 'm vaak in de optelsom van fijne dingen. Een kleinschalig appartementencomplex met lift, een verzorgde woning, veel lichtinval, twee slaapkamers, een balkon op het westen... En dan ook nog eens alle belangrijke voorzieningen zoals winkels, eetgelegenheden, een treinstation en volop parkeergelegenheid om de hoek. Welkom aan Leygraafhof 6 in Oss: een appartement dat het leven aangenaam én praktisch maakt.

Als je hier binnenstapt, merk je meteen hoe prettig de indeling is. De woonkamer met geïntegreerde keuken voelt open en licht, terwijl de aangrenzende opslagruimte juist zorgt voor extra gemak. Verder zijn er twee slaapkamers, een ruime badkamer, een separaat toilet, een hal én een eigen schuurtje. "Het appartement heeft gewoon een heel fijne opzet," aldus de verkopers., die de erfgenamen van de vorige bewoner zijn. "Alles zit logisch in elkaar, en het is keurig netjes verzorgd en onderhouden."

Nét dat beetje extra

Wat deze woning extra aantrekkelijk maakt, is de manier waarop comfort hier slim is verbeterd. Zo is het raam aan de voorzijde aangepast, zodat je nu ook zittend aan de eettafel uitzicht hebt op buiten. Dat levert niet alleen een levendige blik naar de straat op, maar ook merkbaar meer daglicht. Met het winkelcentrum en het verkeer voor de deur is er altijd iets te zien, zonder dat het onrustig voelt.

De verkopers vertellen: "Ook de badkamer is praktisch vernieuwd. Het ligbad maakte plaats voor een gelijkvloerse douche. Een veilige en comfortabele keuze, zeker voor wie graag vooruitdenkt."

Balkon, rust en sociale sfeer

Ook buiten klopt het plaatje. Het balkon op het westen is voorzien van twee vensters tegen de wind en een rolluik, waardoor je hier verrassend beschut zit. "Dat maakt het balkon tot een fijne plek waar je heel graag gaat zitten", aldus de verkopers. "Ook fijn: je woont hier in een rustig complex met een lift, een prettige onderlinge sfeer en een kleine, actieve VvE met korte lijnen."

Drie voorwaarden

Het appartement valt waarschijnlijk het allerbeste in de smaak bij wie comfortabel, overzichtelijk en toekomstbestendig wil wonen. Een uitspraak van een medebewoonster van het complex vat de vele voordelen van de woning perfect samen: "Het is een appartement dat aan drie voorwaarden voldoet: het gebouw is niet hoger dan drie lagen, er is een lift en alle belangrijke winkels zijn op loopafstand."

Voeg daar het fantastische uitzicht, de rust en het ruime wooncomfort aan toe, en je begrijpt waarom Leygraafhof 6 zo'n aantrekkelijke plek is. Misschien wel jouw plek. Kom je een kijkje nemen?

Feiten en cijfers:

- Locatie – sfeer – uitzicht - gelegen naast het winkelcentrum Ussen en nabij NS station-west
- Ruime berging
- Lift aanwezig
- Kleinschalig appartementen complex
- Twee slaapkamers en een ruime badkamer
- Veel lichtinval
- Balkon op het westen
- Keurig netjes verzorgd en onderhouden
- Woonoppervlakte: circa 74 m²
- Inhoud: circa 246 m³

Aanvaarding in overleg

Evelien Ploegmakers Makelaardij
Leygraaf 38
5345 SN, OSS
Tel: 06-22197590
E-mail: info@evelienploegmakers.nl
www.evelienploegmakers.nl





Kenmerken

Vraagprijs	: € 365.000,00
Soort	: Appartement
Open portiek	: Nee
Aantal kamers	: 3 kamers waarvan 2 slaapkamer(s)
Inhoud woning	: 246 m ³
Gebruiksoppervlakte woonfunctie	: 74 m ²
Soort appartement	: Portiekflat
Bouwjaar	: 2003
Tuin	: Geen tuin
Garage	: Geen garage
Energielabel	: A
Verwarming	: C.V.-Ketel
Isolatie	: Dakisolatie, Muurisolatie, Vloerisolatie, Dubbel glas, HR++ glas
Voorzieningen	: Mechanische ventilatie, Lift
C.V.-ketel	: Kombi Kompakt HRE 28/24 A (Gas gestookt uit 2015, eigendom)

Locatie

Leygraafhof 6
5345 SH OSS

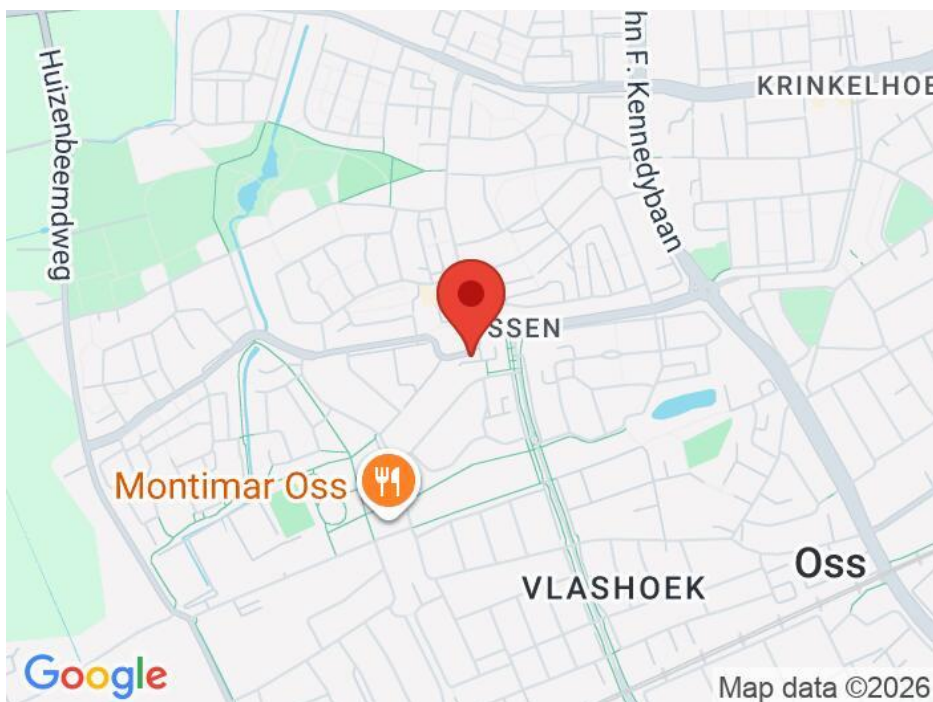

Evelien Ploegmakers Makelaardij
Leygraaf 38
5345 SN, OSS
Tel: 06-22197590
E-mail: info@evelienploegmakers.nl
www.evelienploegmakers.nl



Foto's

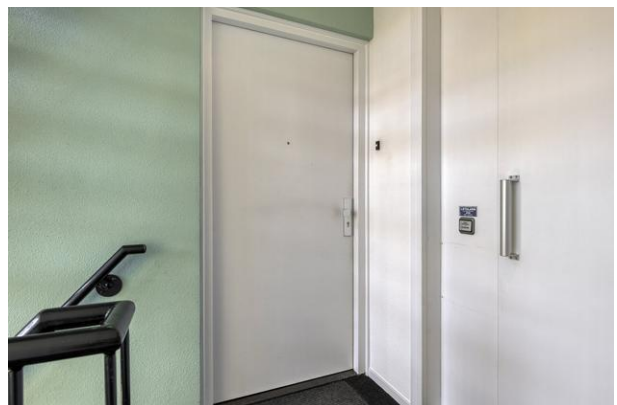

Foto's



Foto's



Foto's



Foto's



Plattegrond



Aan de plattegronden kunnen geen rechten worden ontleend
© Zibber www.zibber.nl

Plattegrond

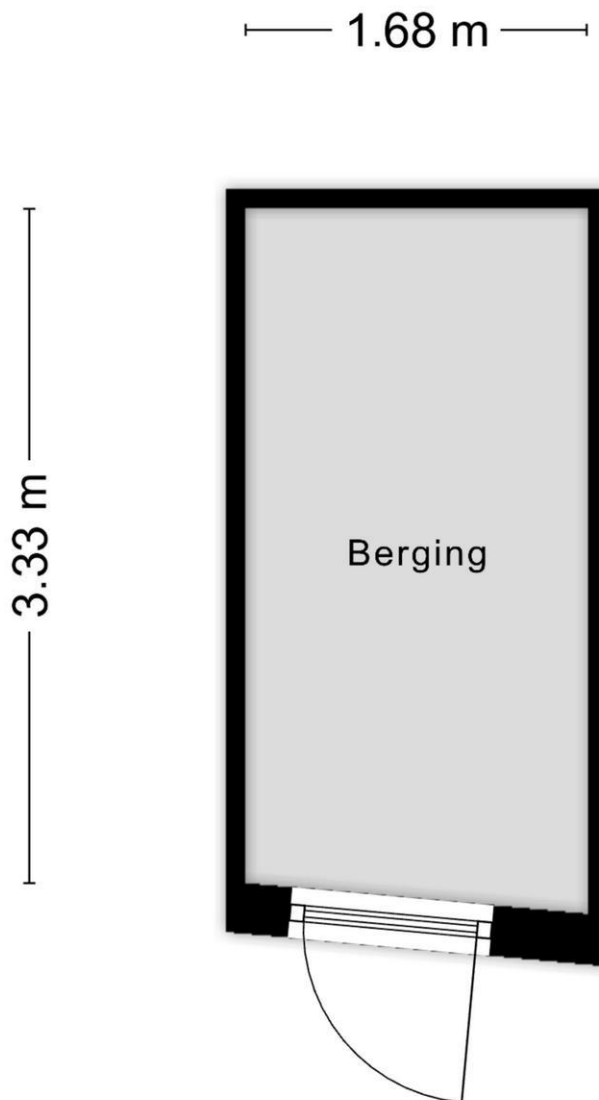

Aan de plattegronden kunnen geen rechten worden ontleend
© Zibber www.zibber.nl

Lijst van zaken

	Blijft achter	Gaat mee	Kan worden overgenomen	n.v.t.
Woning				
<i>Interieur</i>				
Verlichting, te weten:				
- Inbouwspots/dimmers	<input type="checkbox"/>	<input type="checkbox"/>	<input type="checkbox"/>	<input checked="" type="checkbox"/>
- Opbouwspots/armaturen/lampen/dimmers	<input type="checkbox"/>	<input type="checkbox"/>	<input type="checkbox"/>	<input checked="" type="checkbox"/>
- Losse (hang)lampen	<input type="checkbox"/>	<input type="checkbox"/>	<input checked="" type="checkbox"/>	<input type="checkbox"/>
(Losse)kasten, legplanken, te weten:				
Raamdecoratie/zonwering binnen, te weten:				
- Gordijnrails	<input type="checkbox"/>	<input type="checkbox"/>	<input checked="" type="checkbox"/>	<input type="checkbox"/>
- Gordijnen	<input type="checkbox"/>	<input type="checkbox"/>	<input checked="" type="checkbox"/>	<input type="checkbox"/>
- Overgordijnen	<input type="checkbox"/>	<input type="checkbox"/>	<input checked="" type="checkbox"/>	<input type="checkbox"/>
- Vitrages	<input type="checkbox"/>	<input type="checkbox"/>	<input checked="" type="checkbox"/>	<input type="checkbox"/>
- Rolgordijnen	<input type="checkbox"/>	<input type="checkbox"/>	<input type="checkbox"/>	<input checked="" type="checkbox"/>
- Lamellen	<input type="checkbox"/>	<input type="checkbox"/>	<input type="checkbox"/>	<input checked="" type="checkbox"/>
- Jaloezieën	<input type="checkbox"/>	<input type="checkbox"/>	<input type="checkbox"/>	<input checked="" type="checkbox"/>
- (Losse) horren/rolhorren	<input type="checkbox"/>	<input type="checkbox"/>	<input checked="" type="checkbox"/>	<input type="checkbox"/>
Vloerdecoratie, te weten:				
- Vloerbedekking	<input checked="" type="checkbox"/>	<input type="checkbox"/>	<input type="checkbox"/>	<input type="checkbox"/>
- Parketvloer	<input type="checkbox"/>	<input type="checkbox"/>	<input type="checkbox"/>	<input checked="" type="checkbox"/>
- Houten vloer(delen)	<input type="checkbox"/>	<input type="checkbox"/>	<input type="checkbox"/>	<input checked="" type="checkbox"/>
- Laminaat	<input type="checkbox"/>	<input type="checkbox"/>	<input type="checkbox"/>	<input checked="" type="checkbox"/>
- Plavuizen	<input type="checkbox"/>	<input type="checkbox"/>	<input type="checkbox"/>	<input checked="" type="checkbox"/>
(Voorzet) openhaard met toebehoren	<input checked="" type="checkbox"/>	<input type="checkbox"/>	<input type="checkbox"/>	<input type="checkbox"/>
Allesbrander	<input type="checkbox"/>	<input type="checkbox"/>	<input type="checkbox"/>	<input checked="" type="checkbox"/>
Houtkachel	<input type="checkbox"/>	<input type="checkbox"/>	<input type="checkbox"/>	<input checked="" type="checkbox"/>
(Gas)kachels	<input type="checkbox"/>	<input type="checkbox"/>	<input type="checkbox"/>	<input checked="" type="checkbox"/>

	Blijft achter	Gaat mee	Kan worden overgenomen	n.v.t.
Designradiator(en)	<input type="checkbox"/>	<input type="checkbox"/>	<input type="checkbox"/>	<input checked="" type="checkbox"/>
Radiatorafwerking	<input type="checkbox"/>	<input type="checkbox"/>	<input type="checkbox"/>	<input checked="" type="checkbox"/>
Overig, te weten:				
- Spiegelwanden	<input type="checkbox"/>	<input type="checkbox"/>	<input type="checkbox"/>	<input checked="" type="checkbox"/>
- Schilderij ophangstelsysteem	<input type="checkbox"/>	<input type="checkbox"/>	<input type="checkbox"/>	<input checked="" type="checkbox"/>

Keuken

Keukenblok (met bovenkasten)	<input checked="" type="checkbox"/>	<input type="checkbox"/>	<input type="checkbox"/>	<input type="checkbox"/>
Keuken (inbouw)apparatuur, te weten:				
- Kookplaat	<input checked="" type="checkbox"/>	<input type="checkbox"/>	<input type="checkbox"/>	<input type="checkbox"/>
- (Gas)fornuis	<input type="checkbox"/>	<input type="checkbox"/>	<input type="checkbox"/>	<input checked="" type="checkbox"/>
- Afzuigkap	<input checked="" type="checkbox"/>	<input type="checkbox"/>	<input type="checkbox"/>	<input type="checkbox"/>
- Magnetron	<input type="checkbox"/>	<input type="checkbox"/>	<input type="checkbox"/>	<input checked="" type="checkbox"/>
- Oven	<input type="checkbox"/>	<input type="checkbox"/>	<input type="checkbox"/>	<input checked="" type="checkbox"/>
- Combi-oven/combimagnetron	<input type="checkbox"/>	<input type="checkbox"/>	<input type="checkbox"/>	<input checked="" type="checkbox"/>
- Koelkast	<input checked="" type="checkbox"/>	<input type="checkbox"/>	<input type="checkbox"/>	<input type="checkbox"/>
- Vriezer	<input type="checkbox"/>	<input type="checkbox"/>	<input type="checkbox"/>	<input checked="" type="checkbox"/>
- Koel-vriescombinatie	<input type="checkbox"/>	<input type="checkbox"/>	<input type="checkbox"/>	<input checked="" type="checkbox"/>
- Vaatwasser	<input checked="" type="checkbox"/>	<input type="checkbox"/>	<input type="checkbox"/>	<input type="checkbox"/>
- Quooker	<input type="checkbox"/>	<input type="checkbox"/>	<input type="checkbox"/>	<input checked="" type="checkbox"/>
- Koffiezetapparaat	<input type="checkbox"/>	<input type="checkbox"/>	<input type="checkbox"/>	<input checked="" type="checkbox"/>
Keukenaccessoires, te weten:				

Sanitair/sauna

Toilet met de volgende toebehoren:				
- Toilet	<input checked="" type="checkbox"/>	<input type="checkbox"/>	<input type="checkbox"/>	<input type="checkbox"/>
- Toilethouder	<input checked="" type="checkbox"/>	<input type="checkbox"/>	<input type="checkbox"/>	<input type="checkbox"/>
- Toiletborstel(houder)	<input type="checkbox"/>	<input type="checkbox"/>	<input type="checkbox"/>	<input checked="" type="checkbox"/>
- Fontein	<input type="checkbox"/>	<input type="checkbox"/>	<input type="checkbox"/>	<input checked="" type="checkbox"/>
Badkamer met de volgende toebehoren:				
- Ligbad	<input type="checkbox"/>	<input type="checkbox"/>	<input type="checkbox"/>	<input checked="" type="checkbox"/>
- Jacuzzi/whirlpool	<input type="checkbox"/>	<input type="checkbox"/>	<input type="checkbox"/>	<input checked="" type="checkbox"/>
- Douche (cabine/scherm)	<input checked="" type="checkbox"/>	<input type="checkbox"/>	<input type="checkbox"/>	<input type="checkbox"/>
- Stoomdouche (cabine)	<input type="checkbox"/>	<input type="checkbox"/>	<input type="checkbox"/>	<input checked="" type="checkbox"/>
- Wastafel	<input checked="" type="checkbox"/>	<input type="checkbox"/>	<input type="checkbox"/>	<input type="checkbox"/>

	Blijft achter	Gaat mee	Kan worden overgenomen	n.v.t.
- Wastafelmeubel	<input checked="" type="checkbox"/>	<input type="checkbox"/>	<input type="checkbox"/>	<input type="checkbox"/>
- Planchet	<input type="checkbox"/>	<input type="checkbox"/>	<input type="checkbox"/>	<input checked="" type="checkbox"/>
- Toiletkast	<input type="checkbox"/>	<input type="checkbox"/>	<input type="checkbox"/>	<input checked="" type="checkbox"/>
- Toilet	<input checked="" type="checkbox"/>	<input type="checkbox"/>	<input type="checkbox"/>	<input type="checkbox"/>
- Toilethouder	<input type="checkbox"/>	<input type="checkbox"/>	<input type="checkbox"/>	<input checked="" type="checkbox"/>
- Toiletborstel(houder)	<input type="checkbox"/>	<input type="checkbox"/>	<input type="checkbox"/>	<input checked="" type="checkbox"/>
Sauna met toebehoren	<input type="checkbox"/>	<input type="checkbox"/>	<input type="checkbox"/>	<input checked="" type="checkbox"/>
	<input type="checkbox"/>	<input type="checkbox"/>	<input type="checkbox"/>	<input checked="" type="checkbox"/>
	<input type="checkbox"/>	<input type="checkbox"/>	<input type="checkbox"/>	<input checked="" type="checkbox"/>
<i>Exterieur/installaties/veiligheid/energiebesparing</i>				
Schotel/antenne	<input type="checkbox"/>	<input type="checkbox"/>	<input type="checkbox"/>	<input checked="" type="checkbox"/>
Brievenbus	<input checked="" type="checkbox"/>	<input type="checkbox"/>	<input type="checkbox"/>	<input type="checkbox"/>
Kluis	<input type="checkbox"/>	<input type="checkbox"/>	<input type="checkbox"/>	<input checked="" type="checkbox"/>
(Voordeur)bel	<input checked="" type="checkbox"/>	<input type="checkbox"/>	<input type="checkbox"/>	<input type="checkbox"/>
Alarminstallatie	<input type="checkbox"/>	<input type="checkbox"/>	<input type="checkbox"/>	<input checked="" type="checkbox"/>
(Veiligheids)sloten en overige inbraakpreventie	<input type="checkbox"/>	<input type="checkbox"/>	<input type="checkbox"/>	<input checked="" type="checkbox"/>
Rookmelders	<input checked="" type="checkbox"/>	<input type="checkbox"/>	<input type="checkbox"/>	<input type="checkbox"/>
(Klok)thermostaat	<input type="checkbox"/>	<input type="checkbox"/>	<input type="checkbox"/>	<input checked="" type="checkbox"/>
Airconditioning	<input type="checkbox"/>	<input type="checkbox"/>	<input type="checkbox"/>	<input checked="" type="checkbox"/>
Warmwatervoorziening, te weten:				
- Via CV-installatie	<input checked="" type="checkbox"/>	<input type="checkbox"/>	<input type="checkbox"/>	<input type="checkbox"/>
- Boiler	<input type="checkbox"/>	<input type="checkbox"/>	<input type="checkbox"/>	<input checked="" type="checkbox"/>
- Geiser	<input type="checkbox"/>	<input type="checkbox"/>	<input type="checkbox"/>	<input checked="" type="checkbox"/>
Screens	<input checked="" type="checkbox"/>	<input type="checkbox"/>	<input type="checkbox"/>	<input type="checkbox"/>
Rolluiken	<input type="checkbox"/>	<input type="checkbox"/>	<input type="checkbox"/>	<input checked="" type="checkbox"/>
Zonwering buiten	<input type="checkbox"/>	<input type="checkbox"/>	<input type="checkbox"/>	<input checked="" type="checkbox"/>
Isolatievoorzieningen (voorzetramen/radiatorfolie etc.), te weten:				
Telefoonaansluiting/internetaansluiting	<input checked="" type="checkbox"/>	<input type="checkbox"/>	<input type="checkbox"/>	<input type="checkbox"/>
Veiligheidsschakelaar wasautomaat	<input type="checkbox"/>	<input type="checkbox"/>	<input type="checkbox"/>	<input checked="" type="checkbox"/>
Waterslot wasautomaat	<input type="checkbox"/>	<input type="checkbox"/>	<input type="checkbox"/>	<input checked="" type="checkbox"/>
Zonnepanelen	<input type="checkbox"/>	<input type="checkbox"/>	<input type="checkbox"/>	<input checked="" type="checkbox"/>
Oplaadpunt elektrische auto	<input type="checkbox"/>	<input type="checkbox"/>	<input type="checkbox"/>	<input checked="" type="checkbox"/>
	<input type="checkbox"/>	<input type="checkbox"/>	<input type="checkbox"/>	<input checked="" type="checkbox"/>
	<input type="checkbox"/>	<input type="checkbox"/>	<input type="checkbox"/>	<input checked="" type="checkbox"/>

	Blijft achter	Gaat mee	Kan worden overgenomen	n.v.t.
Tuin				
<i>Inrichting</i>				
Tuinaanleg/bestrating	<input type="checkbox"/>	<input type="checkbox"/>	<input type="checkbox"/>	<input checked="" type="checkbox"/>
Beplanting	<input type="checkbox"/>	<input type="checkbox"/>	<input type="checkbox"/>	<input checked="" type="checkbox"/>
	<input type="checkbox"/>	<input type="checkbox"/>	<input type="checkbox"/>	<input checked="" type="checkbox"/>
<i>Verlichting/installaties</i>				
Buitenverlichting	<input type="checkbox"/>	<input type="checkbox"/>	<input type="checkbox"/>	<input checked="" type="checkbox"/>
Tijd- of schemerschakelaar/bewegingsmelder	<input type="checkbox"/>	<input type="checkbox"/>	<input type="checkbox"/>	<input checked="" type="checkbox"/>
	<input type="checkbox"/>	<input type="checkbox"/>	<input type="checkbox"/>	<input checked="" type="checkbox"/>
<i>Bebouwing</i>				
Tuinhuis/buitenberging	<input type="checkbox"/>	<input type="checkbox"/>	<input type="checkbox"/>	<input checked="" type="checkbox"/>
Kasten/werkbank in tuinhuis/berging	<input type="checkbox"/>	<input type="checkbox"/>	<input type="checkbox"/>	<input checked="" type="checkbox"/>
(Broei)kas	<input type="checkbox"/>	<input type="checkbox"/>	<input type="checkbox"/>	<input checked="" type="checkbox"/>
<i>Overig</i>				
Overige tuin, te weten:				
- (Sier)hek	<input type="checkbox"/>	<input type="checkbox"/>	<input type="checkbox"/>	<input checked="" type="checkbox"/>
- Vlaggenmast(houder)	<input type="checkbox"/>	<input type="checkbox"/>	<input type="checkbox"/>	<input checked="" type="checkbox"/>
<i>Overig</i>				
Zijn er zaken die geen eigendom zijn van verkoper omdat er sprake is van een leasecontract of huurcontract. Zo ja, neemt verkoper de zaak mee of wordt het betreffende contract overgenomen?	Ja	Nee	Gaat mee	Moet worden overgenomen
CV	<input type="checkbox"/>	<input checked="" type="checkbox"/>	<input type="checkbox"/>	<input type="checkbox"/>
Boiler	<input type="checkbox"/>	<input checked="" type="checkbox"/>	<input type="checkbox"/>	<input type="checkbox"/>
Zonnepanelen	<input type="checkbox"/>	<input checked="" type="checkbox"/>	<input type="checkbox"/>	<input type="checkbox"/>
	<input type="checkbox"/>	<input checked="" type="checkbox"/>	<input type="checkbox"/>	<input type="checkbox"/>
	<input type="checkbox"/>	<input checked="" type="checkbox"/>	<input type="checkbox"/>	<input type="checkbox"/>
	<input type="checkbox"/>	<input checked="" type="checkbox"/>	<input type="checkbox"/>	<input type="checkbox"/>
Bijlage(n) over te nemen contracten:				
-				
-				

Heb je interesse in deze woning?

Dan is deze informatie handig voor jou!

Bezichtiging inplannen

Je bent van harte welkom om deze woning in het echt te komen bekijken. Om een bezichtiging in te plannen, kun je bellen met 06-22197590 of mailen naar info@evelienploegmakers.nl

Een snelle reactie

Een woning bezichtigen is spannend. Voor jou, maar ook voor de verkoper. Laat ons daarom binnen een paar dagen weten wat je van de woning vindt. Ook als je geen interesse meer hebt, horen we graag van je.

Je hebt een onderzoeksplicht

Als je een bod uitbrengt, wil je later niet voor verrassingen komen te staan. Om dat te voorkomen heeft de verkoper een meldingsplicht en heb jij een onderzoeksplicht. Wij gaan ervan uit dat je, vóórdat je een bod uitbrengt op de woning, onderzoek hebt gedaan naar alle aspecten die van belang zijn bij het nemen van je aankoopbeslissing. Denk hierbij aan het bestuderen van de informatie die wij je aanbieden via Move.nl, maar eventueel ook het inwinnen van informatie bij de gemeente of het uitvoeren van een bouwtechnische keuring. Je moet ook onderzocht hebben of het aankopen van de woning financieel haalbaar is. Mocht je dit nog niet hebben onderzocht, dan brengen wij je graag in contact met een lokale financieel adviseur.

Een bod uitbrengen

Heb je jouw droomwoning gevonden? Dan kan je via Move.nl een bod uitbrengen. Bij het uitbrengen van een bod, deel je meer dan alleen een geldbedrag. Bij een volledig voorstel horen ook:

- Voorbehoud van financiering

Heb je een voorbehoud van financiering nodig of niet? Als dit wel het geval is, dan kun je in jouw bod specifiek aangeven voor welk bedrag je een hypotheek gaat aanvragen.

- Voorbehoud verkoop eigen woning

Heb je een eigen koopwoning? Dan geef je in jouw bod aan of de woning eerst verkocht moet worden voordat je de nieuwe woning kunt aankopen. Als je een overbruggingshypothek aankunt, dan is een voorbehoud verkoop eigen woning niet nodig. Deze toelichting kun je typen bij het kopje opmerkingen.

- Bouwkundige keuring

Mocht je een bouwkundige keuring willen uitvoeren, dan kun je dit ook laten weten in jouw bod.

- De gewenste datum van de sleuteloverdracht

- Roerende zaken

Staan er nog spullen op de lijst van zaken die je graag zou willen hebben? Dan kun je deze meenemen in jouw bod. Het is ook mogelijk om hier later nog met de verkopers over in gesprek te gaan.

- Toelichting

Wil jij graag meer informatie delen of een persoonlijk bericht naar de verkopers schrijven, dan is dit mogelijk bij het kopje opmerkingen.

De koopakte

Zodra er een mondeling akkoord is, zullen wij - Evelien Ploegmakers Makelaardij - de koopovereenkomst gaan opstellen. Dit doen wij volgens de modelkoopakte die is opgesteld door alle brancheverenigingen in Nederland. Ons streven is dat de koopovereenkomst binnen vijf werkdagen getekend wordt.

Drie dagen bedenktijd

Het kopen van een huis is een grote stap en brengt veel verantwoordelijkheden met zich mee. Het is dan ook belangrijk dat je hier goed over nadent. In de koopovereenkomst vind je dan ook een artikel over de bedenktijd. Als consument-koper mag je de aankoop binnen drie dagen ontbinden. De dag waarop de koper een kopie van de getekende koopakte ontvangt, geldt als 'dag nul'. Is dat bijvoorbeeld op dinsdag? Dan heb je woensdag, donderdag en

Evelien Ploegmakers Makelaardij
Leygraaf 38
5345 SN, OSS
Tel: 06-22197590
E-mail: info@evelienploegmakers.nl
www.evelienploegmakers.nl



vrijdag (tot 00.00 uur) de tijd.

Waarborgsom of bankgarantie

Tenzij anders is afgesproken, moet je als koper kort na de koop een waarborgsom overmaken op de rekening van de notaris. Dit is 10% van de koopsom. In plaats van een waarborgsom kun je ook bankgarantie regelen bij een Nederlandse bank.

Informatie over asbest

Sinds 1 juli 1993 is de verkoop van asbesthoudende materialen in Nederland verboden. Woningen van vóór die tijd kunnen nog asbesthoudende materialen bevatten. Wil je hierover meer weten? Bezoek dan www.milieucentraal.nl/asbest.

Meer weten?

Wij hopen dat je na het lezen van deze brochure een goed beeld hebt gekregen van deze woning. Wil je meer weten? Neem dan gerust contact met ons op, ook voor advies over een aankoop, taxatie of waardebeoordeling.

Groeten,
Evelien, Claudia, Karin, Vera, Kirsten, Maartje en Neeltje

Disclaimer (de kleine lettertjes)

Deze brochure is met zorg samengesteld. Toch kunnen er onjuistheden in staan, omdat we deels afhankelijk zijn van anderen.