



## Waterrad 124, 1613 CR Grootebroek

Vraagprijs € 400.000,- k.k.

## **Waterrad 124, 1613 CR Grootebroek**

Ben je op zoek naar een fijne woning met verrassend veel ruimte en een energiezuinig karakter? Dan is deze ruime hoekwoning in een populaire woonwijk van Grootebroek absoluut het bekijken waard. Dankzij de royale uitbouw aan de achterzijde en de uitgebouwde entree aan de voorzijde voelt het huis direct ruim en comfortabel aan. Hier kun je zonder grote verbouwingen meteen genieten van een heerlijk thuis. De woning is door de jaren heen op meerdere punten gemoderniseerd en uitstekend onderhouden. Zo is de begane grondvloer vervangen en voorzien van comfortabele vloerverwarming. Daarnaast zijn de trappen verplaatst en vernieuwd en is de hal doorgetrokken, waardoor een veel praktischere indeling is ontstaan. Door deze aanpassingen is de woonkamer optimaal ingedeeld en voelt deze nog lichter en ruimtelijker aan.

Ook de keuken is vernieuwd en sluit perfect aan op de moderne woonwensen. Daarnaast zijn de wanden en plafonds strak gestuukt en is de begane grond afgewerkt met een nette tegelvloer. Veel kozijnen zijn uitgevoerd in onderhoudsvriendelijk kunststof en voorzien van isolerende beglazing. Op het gebied van duurzaamheid zit je hier goed. Met zonnepanelen, een zonneboiler, een vernieuwde cv-ketel en mechanische ventilatie uit 2023 profiteer je van lagere energielasten en woon je klaar voor de toekomst.

Daarnaast beschikt de woning over een royaal perceel van maar liefst 309 m<sup>2</sup>. Dankzij de gunstige ligging geniet je hier van veel zon in de tuin en volop mogelijkheden om heerlijk buiten te leven.

### Indeling

#### Begane grond:

Entree in de uitgebouwde hal met modern vernieuwd toilet, meterkast en trapopgang. Binnen valt direct de lichte woonkamer op, waar je aan de voorzijde vrij uitkijkt over de straat. De sfeervolle allesbrander zorgt voor extra warmte en gezelligheid tijdens de koudere maanden. Aan de achterzijde bevindt zich de ruime moderne woonkeuken uit 2020, die door de uitbouw een heerlijke leefruimte is geworden. De keuken is voorzien van een gaskookplaat, oven, combimagnetron, vaatwasser en koel-/vriescombinatie. De openslaande deuren naar de tuin zorgen voor veel daglicht en maken het een prettige plek om samen te koken, eten of gezellig met vrienden te zitten.

#### Eerste verdieping

Op de eerste verdieping zijn drie ruime slaapkamers aanwezig, allemaal voorzien van praktische rechte wanden waardoor de ruimtes optimaal te gebruiken zijn. De badkamer, vernieuwd in 2023, heeft een moderne uitstraling en beschikt onder andere over een inloopdouche, wastafelmeubel, ligbad, tweede toilet en comfortabele vloerverwarming.

#### Tweede verdieping

Via een vaste trap bereik je de tweede verdieping waar zich een voorzolder en de vierde slaapkamer bevindt, samen met handige bergruimte.



#### Buitenruimte

Buiten is het volop genieten. De tuin biedt veel privacy en dankzij het ruime perceel en de gunstige ligging kun je hier de hele dag genieten van de zon. Door de extra strook grond naast de woning ervaar je bovendien veel ruimte rondom het huis.

De ligging van de woning is daarnaast ideaal: winkels, scholen, sportvoorzieningen en het NS-station bevinden zich allemaal op korte afstand. Hierdoor woon je rustig, maar toch centraal met alle voorzieningen binnen handbereik.

Nieuwsgierig geworden? De makelaars van CMK laten je deze woning graag aan je zien!

**Vraagprijs € 400.000,- k.k.**



CMK Makelaars  
Venedie 7  
1601 HA, ENKHUIZEN  
Tel: 0228-350 850  
E-mail: [info@cmkmakelaars.nl](mailto:info@cmkmakelaars.nl)  
[www.cmkmakelaars.nl](http://www.cmkmakelaars.nl)

## Kenmerken

Vraagprijs	: € 400.000,00
Soort	: Woonhuis
Type woning	: Hoekwoning
Aantal kamers	: 5 kamers waarvan 4 slaapkamer(s)
Inhoud woning	: 471 m <sup>3</sup>
Perceel oppervlakte	: 309 m <sup>2</sup>
Gebruiksoppervlakte woonfunctie	: 132 m <sup>2</sup>
Soort woning	: Eengezinswoning
Bouwjaar	: 1978
Ligging	: Aan rustige weg, in woonwijk
Tuin	: Achtertuin
Hoofdtuin	: Achtertuin 120 m <sup>2</sup>
Garage	: Geen garage
Energielabel	: B
Verwarming	: C.V.-Ketel, Vloerverwarming gedeeltelijk
Isolatie	: Vloerisolatie, Gedeeltelijk dubbel glas, HR+ glas, HR++ glas
Voorzieningen	: Mechanische ventilatie, TV kabel, Zonnecollectoren, Dakraam, Glasvezel kabel, Zonnepanelen, Natuurlijke ventilatie, Openslaande deuren

## Locatie

Waterrad 124  
1613 CR GROOTE BROEK









































## Kadastrale kaart

Kadastrale kaart

Uw referentie: VK Waterrad 124



<p>12345 Perceelnummer 25 Huisnummer</p> <p>— Vastgestelde kadastrale grens — Voorlopige kadastrale grens — Administratieve kadastrale grens — Bebouwing</p> <p><small>Voor een eensluitend uittreksel, geleverd op 7 april 2026 De bewaarder van het kadaster en de openbare registers</small></p>	<p>Schaal 1: 500</p> <p>Kadastrale gemeente Stede Broec Sectie E Perceel 1599</p> <p><small>Aan dit uittreksel kunnen geen betrouwbare maten worden ontleend. De Dienst voor het kadaster en de openbare registers behoudt zich de intellectuele eigendomsrechten voor, waaronder het auteursrecht en het databankenrecht.</small></p>	<p>kadaster</p> 
---	--	---

## Plattegrond

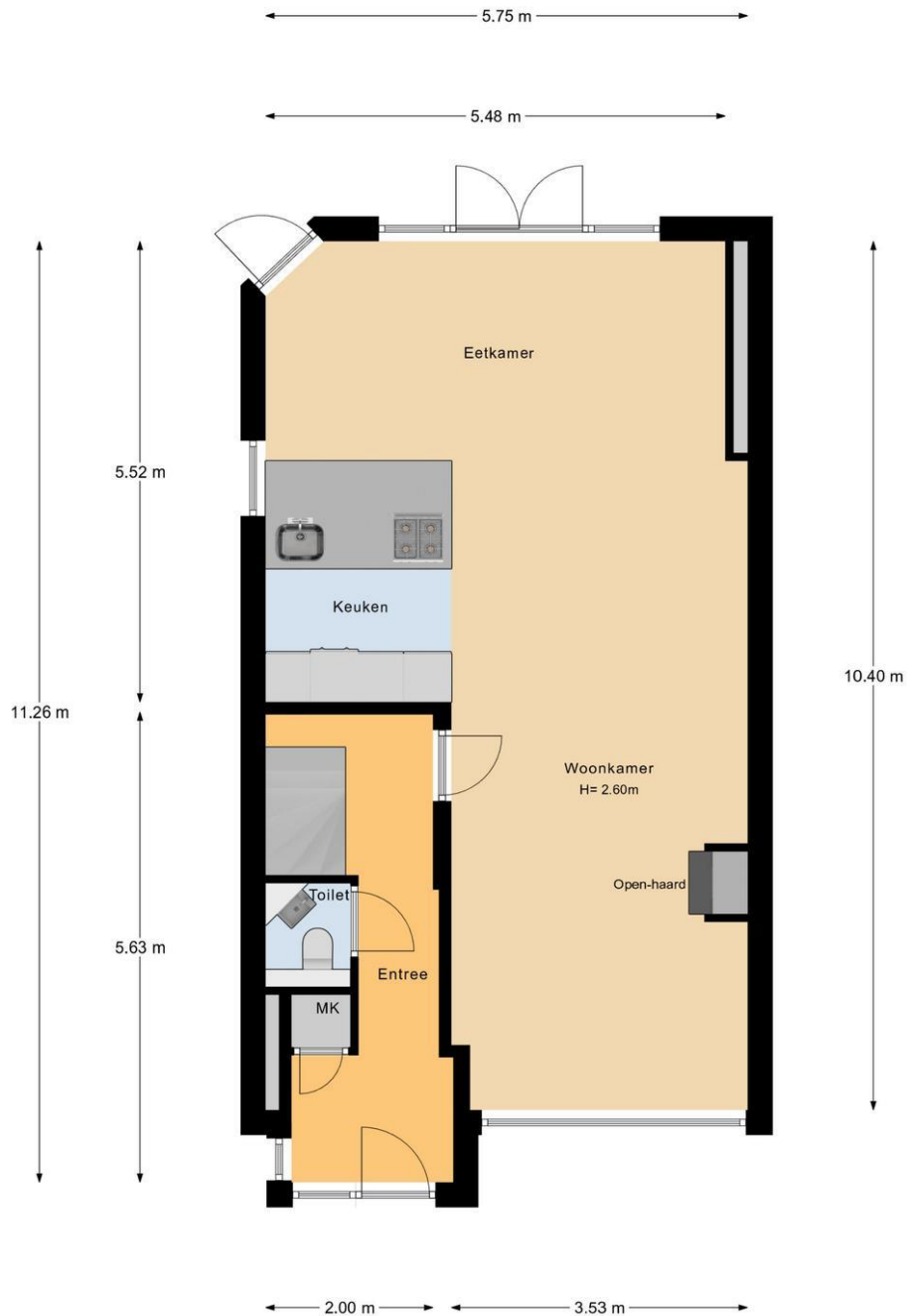

Begane Grond

## Plattegrond



Begane Grond Tuin

## Plattegrond

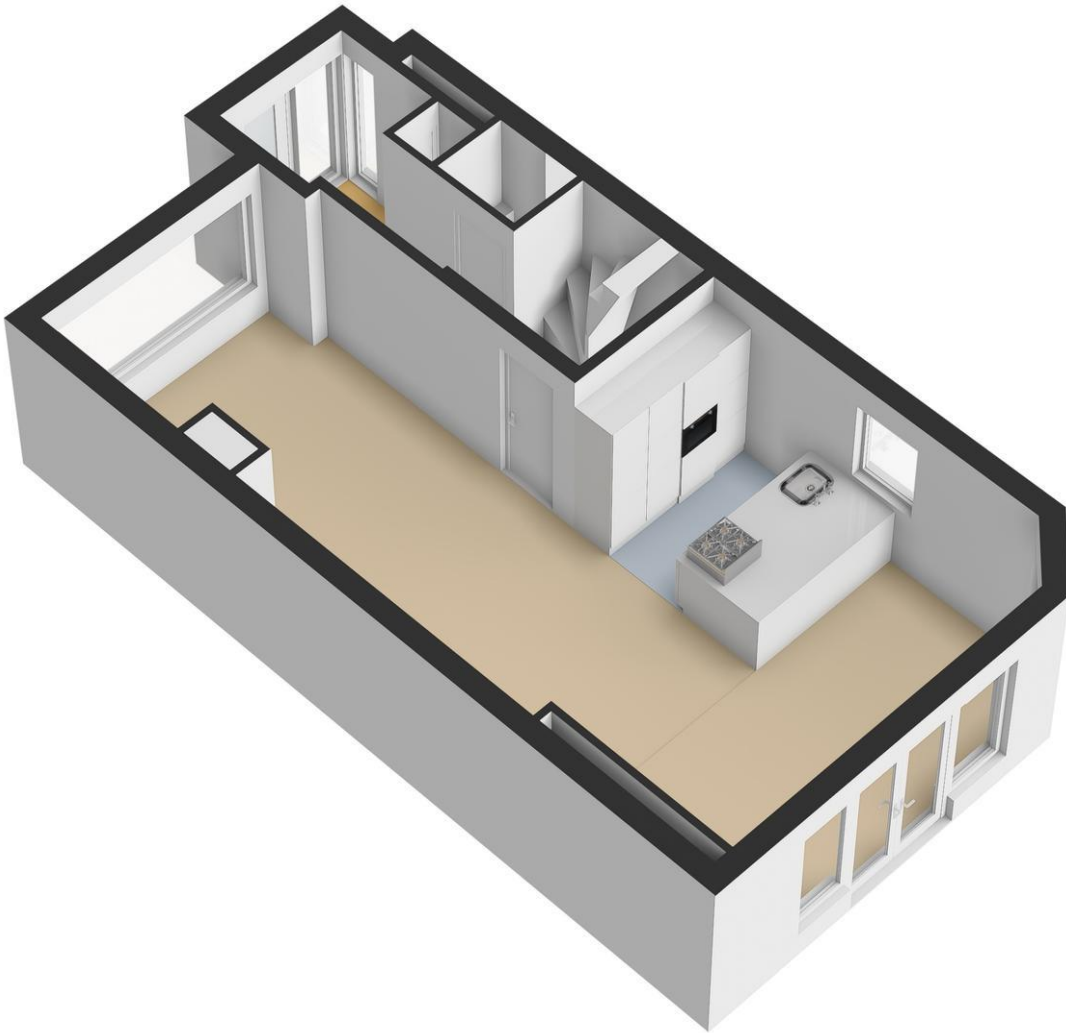

## Plattegrond



1e Verdieping

## Plattegrond

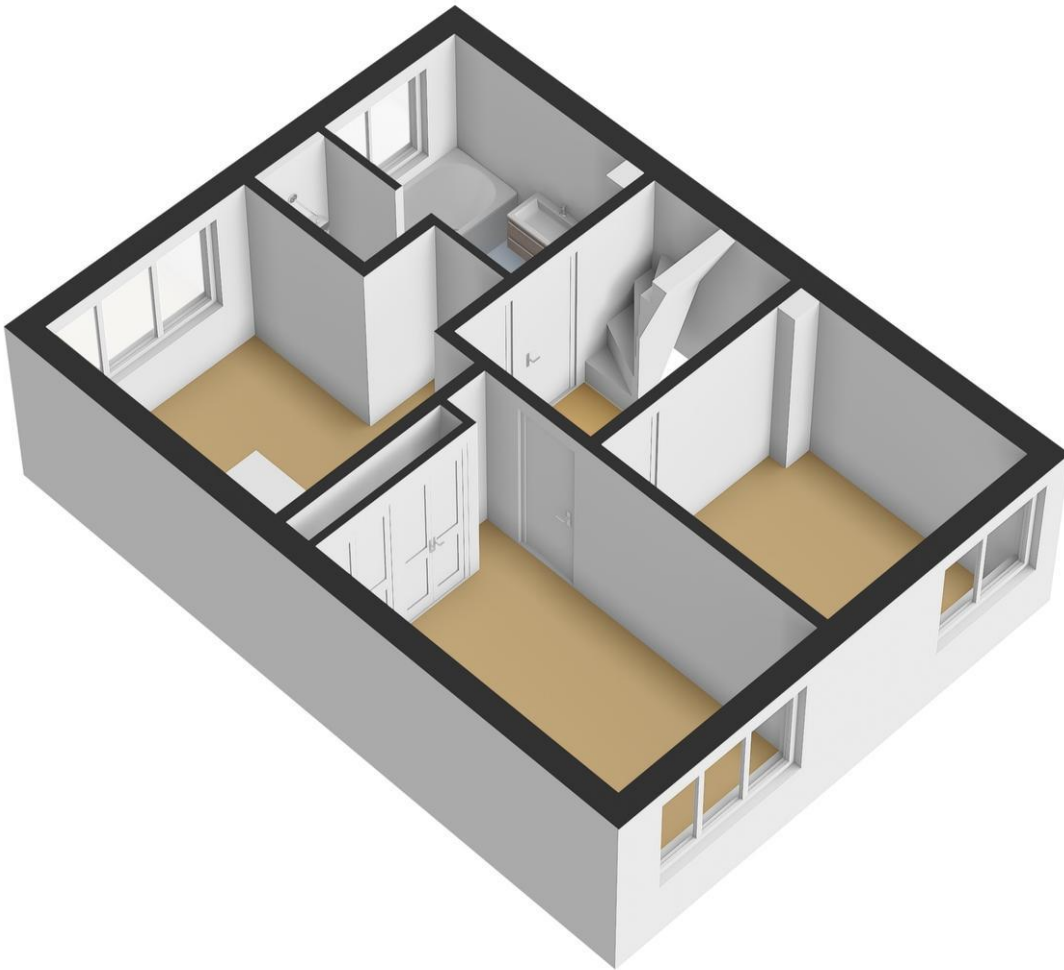

## Plattegrond

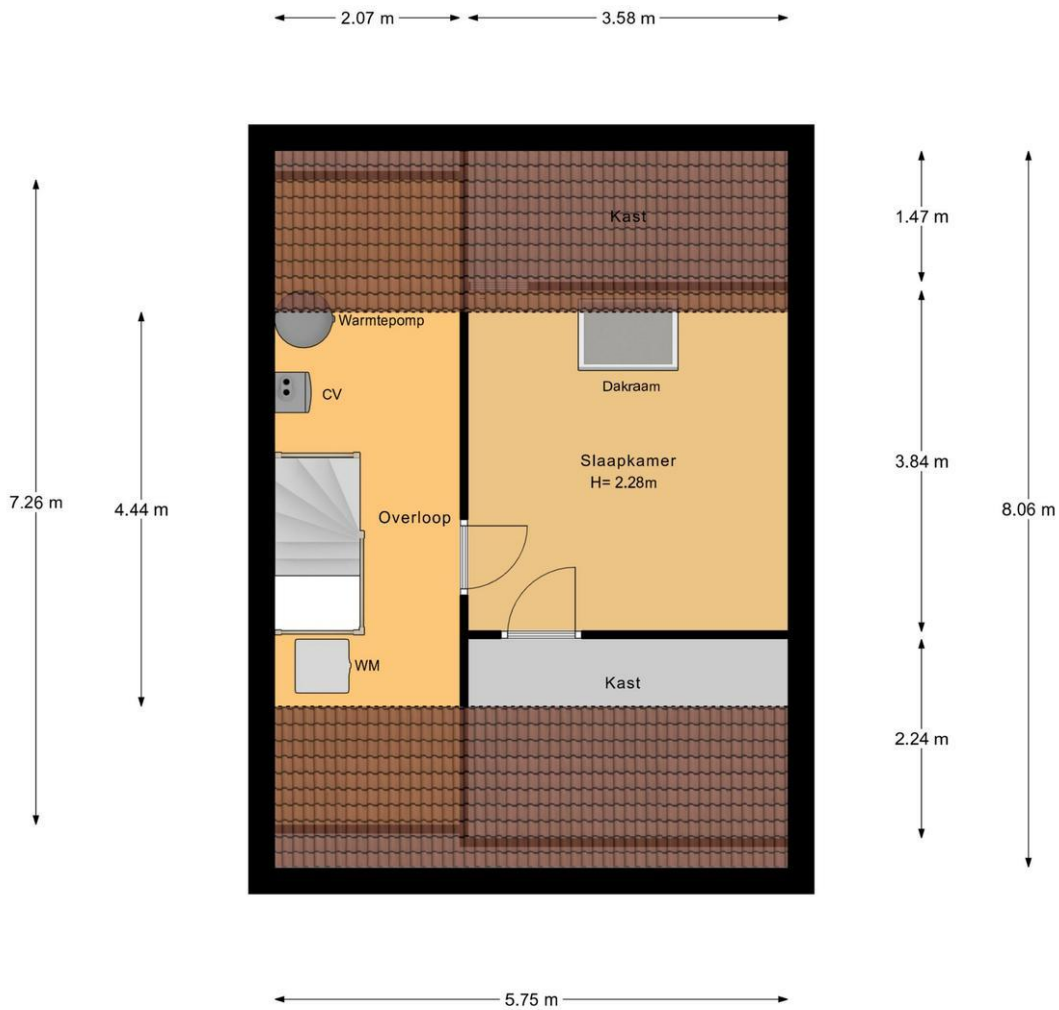

2e Verdieping

## Plattegrond

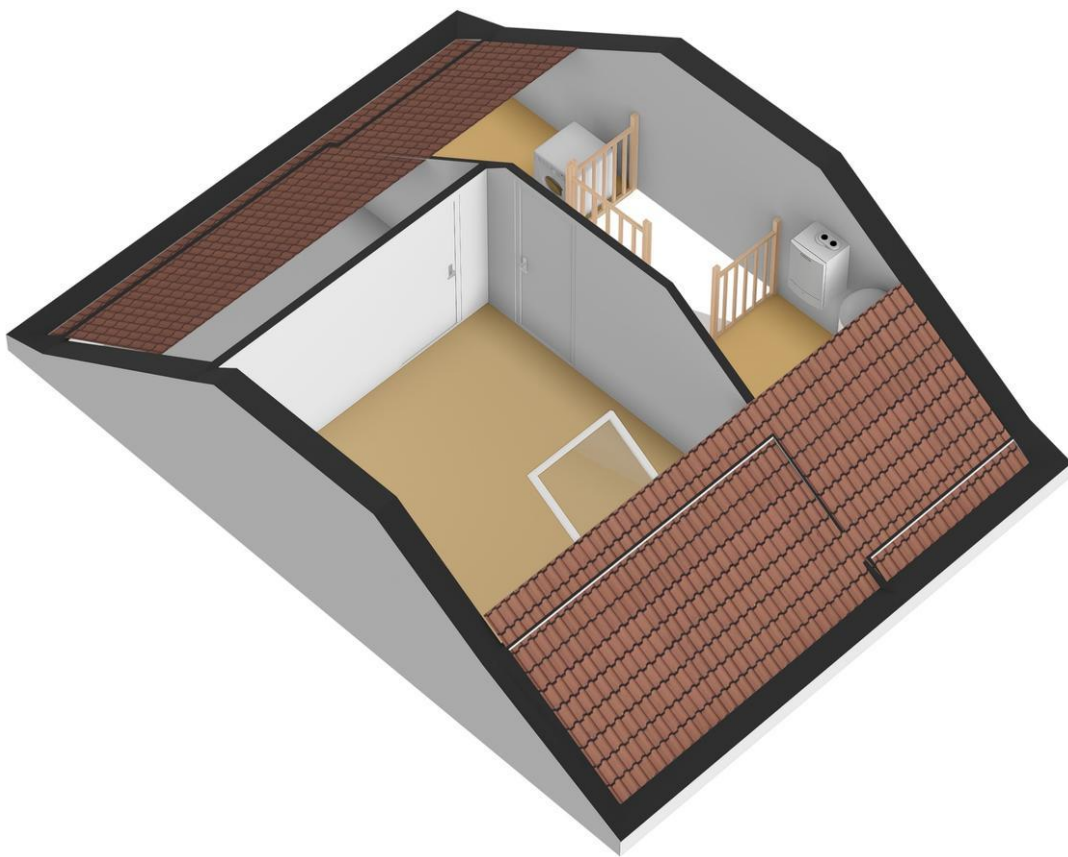

## Plattegrond

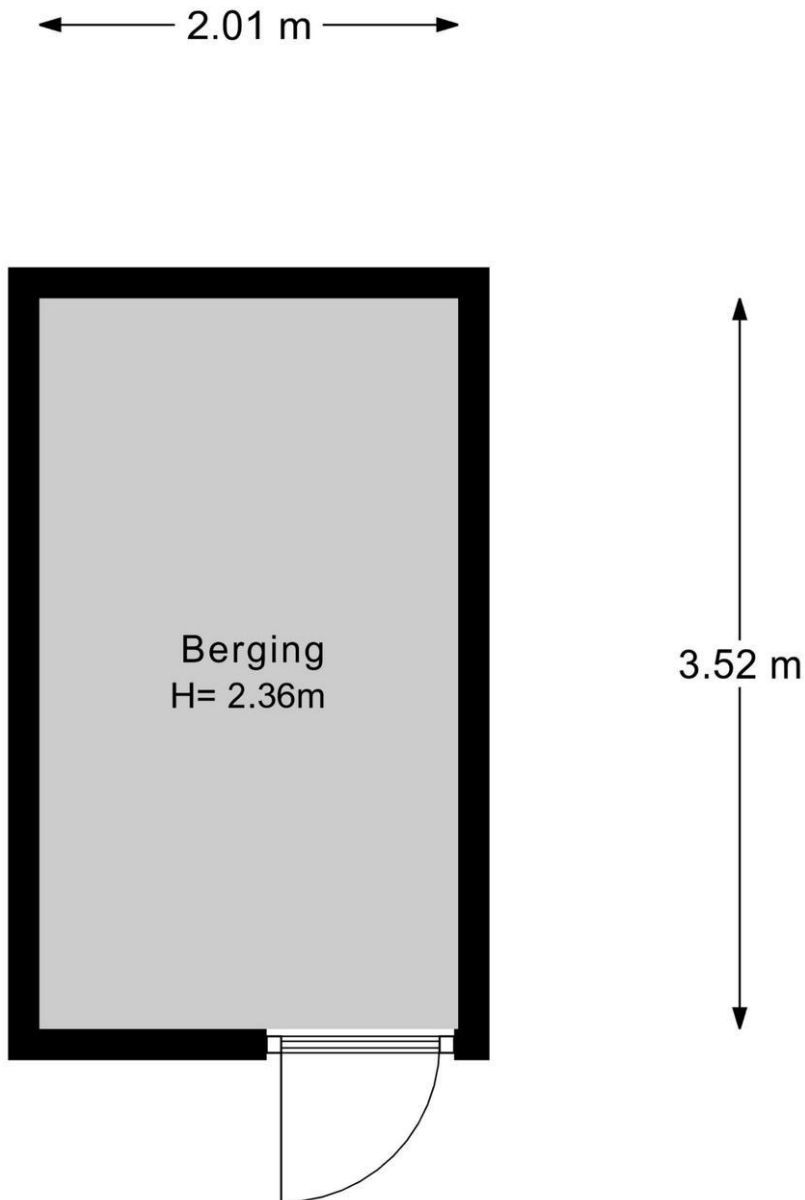

## Berging

## Plattegrond

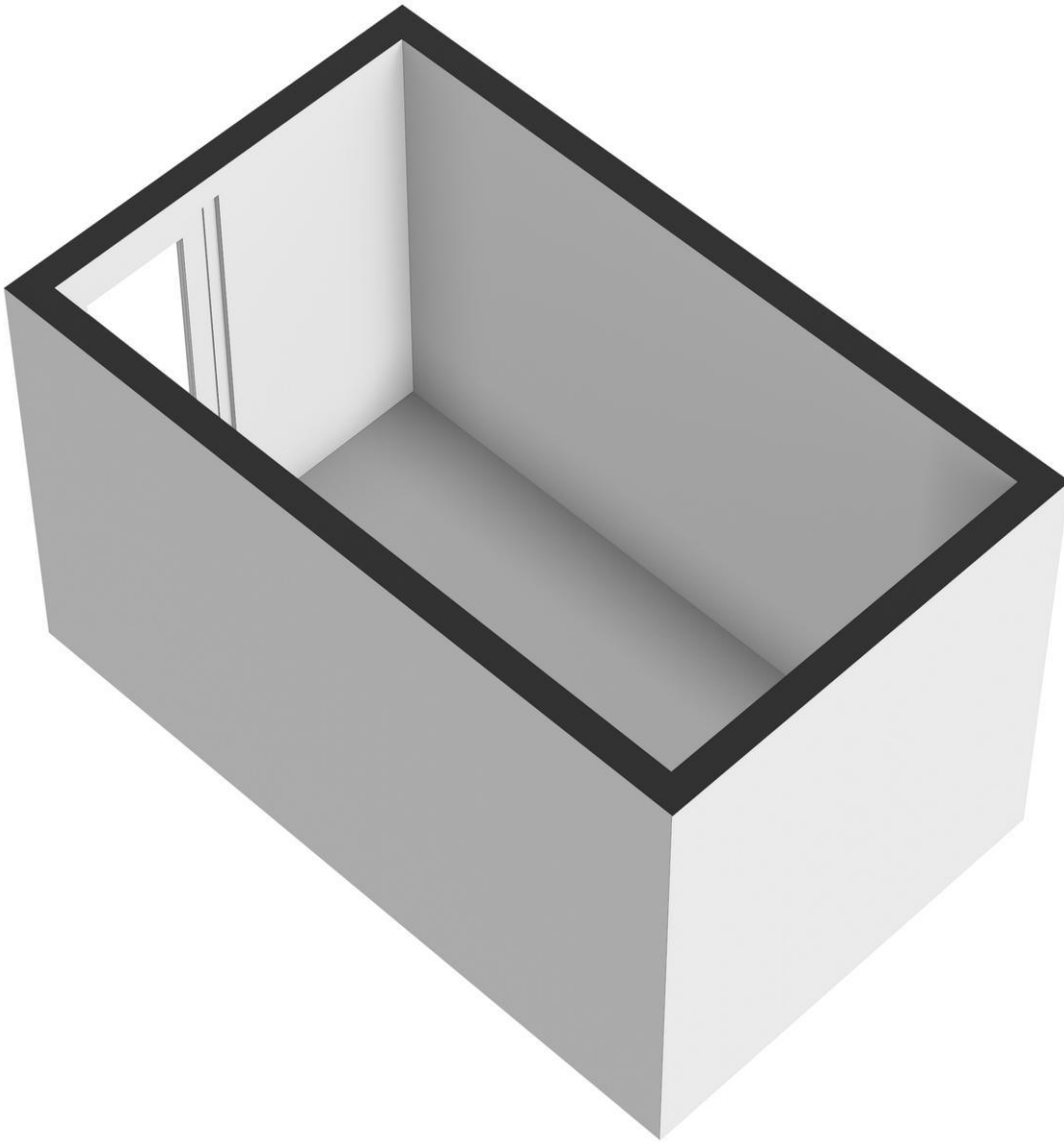

## Lijst van zaken

	Blijft achter	Gaat mee	Kan worden overgenomen	n.v.t.
<b>Woning</b>				
<i>Interieur</i>				
Verlichting, te weten:				
- Inbouwspots/dimmers	<input checked="" type="checkbox"/>	<input type="checkbox"/>	<input type="checkbox"/>	<input type="checkbox"/>
- Opbouwspots/armaturen/lampen/dimmers	<input type="checkbox"/>	<input type="checkbox"/>	<input type="checkbox"/>	<input checked="" type="checkbox"/>
- Losse (hang)lampen	<input type="checkbox"/>	<input type="checkbox"/>	<input checked="" type="checkbox"/>	<input type="checkbox"/>
-	<input type="checkbox"/>	<input type="checkbox"/>	<input type="checkbox"/>	<input checked="" type="checkbox"/>
-	<input type="checkbox"/>	<input type="checkbox"/>	<input type="checkbox"/>	<input checked="" type="checkbox"/>
(Losse)kasten, legplanken, te weten:				
- Witte slaapkamer kasten.	<input checked="" type="checkbox"/>	<input type="checkbox"/>	<input type="checkbox"/>	<input type="checkbox"/>
-	<input type="checkbox"/>	<input type="checkbox"/>	<input type="checkbox"/>	<input checked="" type="checkbox"/>
Raamdecoratie/zonwering binnen, te weten:				
- Gordijnrails	<input checked="" type="checkbox"/>	<input type="checkbox"/>	<input type="checkbox"/>	<input type="checkbox"/>
- Gordijnen	<input type="checkbox"/>	<input type="checkbox"/>	<input checked="" type="checkbox"/>	<input type="checkbox"/>
- Overgordijnen	<input type="checkbox"/>	<input type="checkbox"/>	<input checked="" type="checkbox"/>	<input type="checkbox"/>
- Vitrages	<input checked="" type="checkbox"/>	<input type="checkbox"/>	<input type="checkbox"/>	<input type="checkbox"/>
- Rolgordijnen	<input checked="" type="checkbox"/>	<input type="checkbox"/>	<input type="checkbox"/>	<input type="checkbox"/>
- Lamellen	<input type="checkbox"/>	<input type="checkbox"/>	<input type="checkbox"/>	<input checked="" type="checkbox"/>
- Jaloezieën	<input type="checkbox"/>	<input type="checkbox"/>	<input type="checkbox"/>	<input checked="" type="checkbox"/>
- (Losse) horren/rolhorren	<input checked="" type="checkbox"/>	<input type="checkbox"/>	<input type="checkbox"/>	<input type="checkbox"/>
-	<input type="checkbox"/>	<input type="checkbox"/>	<input type="checkbox"/>	<input checked="" type="checkbox"/>
-	<input type="checkbox"/>	<input type="checkbox"/>	<input type="checkbox"/>	<input checked="" type="checkbox"/>
Vloerdecoratie, te weten:				
- Vloerbedekking	<input checked="" type="checkbox"/>	<input type="checkbox"/>	<input type="checkbox"/>	<input type="checkbox"/>
- Parketvloer	<input type="checkbox"/>	<input type="checkbox"/>	<input type="checkbox"/>	<input checked="" type="checkbox"/>
- Houten vloer(delen)	<input type="checkbox"/>	<input type="checkbox"/>	<input type="checkbox"/>	<input checked="" type="checkbox"/>
- Laminaat	<input checked="" type="checkbox"/>	<input type="checkbox"/>	<input type="checkbox"/>	<input type="checkbox"/>
- Plavuizen	<input checked="" type="checkbox"/>	<input type="checkbox"/>	<input type="checkbox"/>	<input type="checkbox"/>
-	<input type="checkbox"/>	<input type="checkbox"/>	<input type="checkbox"/>	<input checked="" type="checkbox"/>
-	<input type="checkbox"/>	<input type="checkbox"/>	<input type="checkbox"/>	<input checked="" type="checkbox"/>
(Voorzet) openhaard met toebehoren	<input type="checkbox"/>	<input type="checkbox"/>	<input type="checkbox"/>	<input checked="" type="checkbox"/>
Allesbrander	<input type="checkbox"/>	<input type="checkbox"/>	<input type="checkbox"/>	<input checked="" type="checkbox"/>
Houtkachel	<input checked="" type="checkbox"/>	<input type="checkbox"/>	<input type="checkbox"/>	<input type="checkbox"/>
(Gas)kachels	<input type="checkbox"/>	<input type="checkbox"/>	<input type="checkbox"/>	<input checked="" type="checkbox"/>

	Blijft achter	Gaat mee	Kan worden overgenomen	n.v.t.
Designradiator(en)	<input checked="" type="checkbox"/>	<input type="checkbox"/>	<input type="checkbox"/>	<input type="checkbox"/>
Radiatorafwerking	<input checked="" type="checkbox"/>	<input type="checkbox"/>	<input type="checkbox"/>	<input type="checkbox"/>
Overig, te weten:				
- Spiegelwanden	<input type="checkbox"/>	<input type="checkbox"/>	<input type="checkbox"/>	<input checked="" type="checkbox"/>
- Schilderij ophangstelsysteem	<input checked="" type="checkbox"/>	<input type="checkbox"/>	<input type="checkbox"/>	<input type="checkbox"/>
-	<input type="checkbox"/>	<input type="checkbox"/>	<input type="checkbox"/>	<input checked="" type="checkbox"/>
-	<input type="checkbox"/>	<input type="checkbox"/>	<input type="checkbox"/>	<input checked="" type="checkbox"/>
-	<input type="checkbox"/>	<input type="checkbox"/>	<input type="checkbox"/>	<input checked="" type="checkbox"/>
-	<input type="checkbox"/>	<input type="checkbox"/>	<input type="checkbox"/>	<input checked="" type="checkbox"/>

#### Keuken

Keukenblok (met bovenkasten)	<input checked="" type="checkbox"/>	<input type="checkbox"/>	<input type="checkbox"/>	<input type="checkbox"/>
Keuken (inbouw)apparatuur, te weten:				
- Kookplaat	<input type="checkbox"/>	<input type="checkbox"/>	<input type="checkbox"/>	<input checked="" type="checkbox"/>
- (Gas)fornuis	<input checked="" type="checkbox"/>	<input type="checkbox"/>	<input type="checkbox"/>	<input type="checkbox"/>
- Afzuigkap	<input checked="" type="checkbox"/>	<input type="checkbox"/>	<input type="checkbox"/>	<input type="checkbox"/>
- Magnetron	<input type="checkbox"/>	<input type="checkbox"/>	<input type="checkbox"/>	<input checked="" type="checkbox"/>
- Oven	<input checked="" type="checkbox"/>	<input type="checkbox"/>	<input type="checkbox"/>	<input type="checkbox"/>
- Combi-oven/combimagnetron	<input checked="" type="checkbox"/>	<input type="checkbox"/>	<input type="checkbox"/>	<input type="checkbox"/>
- Koelkast	<input type="checkbox"/>	<input type="checkbox"/>	<input type="checkbox"/>	<input checked="" type="checkbox"/>
- Vriezer	<input type="checkbox"/>	<input type="checkbox"/>	<input type="checkbox"/>	<input checked="" type="checkbox"/>
- Koel-vriescombinatie	<input checked="" type="checkbox"/>	<input type="checkbox"/>	<input type="checkbox"/>	<input type="checkbox"/>
- Vaatwasser	<input checked="" type="checkbox"/>	<input type="checkbox"/>	<input type="checkbox"/>	<input type="checkbox"/>
- Quooker	<input type="checkbox"/>	<input type="checkbox"/>	<input type="checkbox"/>	<input checked="" type="checkbox"/>
- Koffiezetapparaat	<input type="checkbox"/>	<input checked="" type="checkbox"/>	<input type="checkbox"/>	<input type="checkbox"/>
-	<input type="checkbox"/>	<input type="checkbox"/>	<input type="checkbox"/>	<input checked="" type="checkbox"/>
-	<input type="checkbox"/>	<input type="checkbox"/>	<input type="checkbox"/>	<input checked="" type="checkbox"/>
Keukenaccessoires, te weten:				
-	<input type="checkbox"/>	<input type="checkbox"/>	<input type="checkbox"/>	<input checked="" type="checkbox"/>
-	<input type="checkbox"/>	<input type="checkbox"/>	<input type="checkbox"/>	<input checked="" type="checkbox"/>
-	<input type="checkbox"/>	<input type="checkbox"/>	<input type="checkbox"/>	<input checked="" type="checkbox"/>
-	<input type="checkbox"/>	<input type="checkbox"/>	<input type="checkbox"/>	<input checked="" type="checkbox"/>
-	<input type="checkbox"/>	<input type="checkbox"/>	<input type="checkbox"/>	<input checked="" type="checkbox"/>
-	<input type="checkbox"/>	<input type="checkbox"/>	<input type="checkbox"/>	<input checked="" type="checkbox"/>
-	<input type="checkbox"/>	<input type="checkbox"/>	<input type="checkbox"/>	<input checked="" type="checkbox"/>
-	<input type="checkbox"/>	<input type="checkbox"/>	<input type="checkbox"/>	<input checked="" type="checkbox"/>

#### Sanitair/sauna

Toilet met de volgende toebehoren:				
- Toilet	<input checked="" type="checkbox"/>	<input type="checkbox"/>	<input type="checkbox"/>	<input type="checkbox"/>
- Toilethouder	<input checked="" type="checkbox"/>	<input type="checkbox"/>	<input type="checkbox"/>	<input type="checkbox"/>
- Toiletborstel(houder)	<input checked="" type="checkbox"/>	<input type="checkbox"/>	<input type="checkbox"/>	<input type="checkbox"/>
- Fontein	<input checked="" type="checkbox"/>	<input type="checkbox"/>	<input type="checkbox"/>	<input type="checkbox"/>

	Blijft achter	Gaat mee	Kan worden overgenomen	n.v.t.
-	<input type="checkbox"/>	<input type="checkbox"/>	<input type="checkbox"/>	<input checked="" type="checkbox"/>
-	<input type="checkbox"/>	<input type="checkbox"/>	<input type="checkbox"/>	<input checked="" type="checkbox"/>
Badkamer met de volgende toebehoren:				
- Ligbad	<input checked="" type="checkbox"/>	<input type="checkbox"/>	<input type="checkbox"/>	<input type="checkbox"/>
- Jacuzzi/whirlpool	<input type="checkbox"/>	<input type="checkbox"/>	<input type="checkbox"/>	<input checked="" type="checkbox"/>
- Douche (cabine/scherm)	<input checked="" type="checkbox"/>	<input type="checkbox"/>	<input type="checkbox"/>	<input type="checkbox"/>
- Stoomdouche (cabine)	<input type="checkbox"/>	<input type="checkbox"/>	<input type="checkbox"/>	<input checked="" type="checkbox"/>
- Wastafel	<input checked="" type="checkbox"/>	<input type="checkbox"/>	<input type="checkbox"/>	<input type="checkbox"/>
- Wastafelmeubel	<input checked="" type="checkbox"/>	<input type="checkbox"/>	<input type="checkbox"/>	<input type="checkbox"/>
- Planchet	<input type="checkbox"/>	<input type="checkbox"/>	<input type="checkbox"/>	<input checked="" type="checkbox"/>
- Toiletkast	<input type="checkbox"/>	<input type="checkbox"/>	<input type="checkbox"/>	<input checked="" type="checkbox"/>
- Toilet	<input checked="" type="checkbox"/>	<input type="checkbox"/>	<input type="checkbox"/>	<input type="checkbox"/>
- Toilethouder	<input checked="" type="checkbox"/>	<input type="checkbox"/>	<input type="checkbox"/>	<input type="checkbox"/>
- Toiletborstel(houder)	<input type="checkbox"/>	<input checked="" type="checkbox"/>	<input type="checkbox"/>	<input type="checkbox"/>
- Spiegelkast	<input checked="" type="checkbox"/>	<input type="checkbox"/>	<input type="checkbox"/>	<input type="checkbox"/>
-	<input type="checkbox"/>	<input type="checkbox"/>	<input type="checkbox"/>	<input checked="" type="checkbox"/>
Sauna met toebehoren				
	<input type="checkbox"/>	<input type="checkbox"/>	<input type="checkbox"/>	<input checked="" type="checkbox"/>
	<input type="checkbox"/>	<input type="checkbox"/>	<input type="checkbox"/>	<input checked="" type="checkbox"/>
	<input type="checkbox"/>	<input type="checkbox"/>	<input type="checkbox"/>	<input checked="" type="checkbox"/>
<i>Exterieur/installaties/veiligheid/energiebesparing</i>				
Schotel/antenne	<input type="checkbox"/>	<input type="checkbox"/>	<input type="checkbox"/>	<input checked="" type="checkbox"/>
Brievenbus	<input type="checkbox"/>	<input type="checkbox"/>	<input type="checkbox"/>	<input checked="" type="checkbox"/>
Kluis	<input type="checkbox"/>	<input type="checkbox"/>	<input type="checkbox"/>	<input checked="" type="checkbox"/>
(Voordeur)bel	<input checked="" type="checkbox"/>	<input type="checkbox"/>	<input type="checkbox"/>	<input type="checkbox"/>
Alarminstallatie	<input type="checkbox"/>	<input type="checkbox"/>	<input type="checkbox"/>	<input checked="" type="checkbox"/>
(Veiligheids)sloten en overige inbraakpreventie	<input checked="" type="checkbox"/>	<input type="checkbox"/>	<input type="checkbox"/>	<input type="checkbox"/>
Rookmelders	<input checked="" type="checkbox"/>	<input type="checkbox"/>	<input type="checkbox"/>	<input type="checkbox"/>
(Klok)thermostaat	<input checked="" type="checkbox"/>	<input type="checkbox"/>	<input type="checkbox"/>	<input type="checkbox"/>
Airconditioning	<input type="checkbox"/>	<input type="checkbox"/>	<input type="checkbox"/>	<input checked="" type="checkbox"/>
Warmwatervoorziening, te weten:				
- CV-installatie	<input checked="" type="checkbox"/>	<input type="checkbox"/>	<input type="checkbox"/>	<input type="checkbox"/>
- Boiler	<input checked="" type="checkbox"/>	<input type="checkbox"/>	<input type="checkbox"/>	<input type="checkbox"/>
- Geiser	<input type="checkbox"/>	<input type="checkbox"/>	<input type="checkbox"/>	<input checked="" type="checkbox"/>
-	<input type="checkbox"/>	<input type="checkbox"/>	<input type="checkbox"/>	<input checked="" type="checkbox"/>
-	<input type="checkbox"/>	<input type="checkbox"/>	<input type="checkbox"/>	<input checked="" type="checkbox"/>
-	<input type="checkbox"/>	<input type="checkbox"/>	<input type="checkbox"/>	<input checked="" type="checkbox"/>
Screens	<input type="checkbox"/>	<input type="checkbox"/>	<input type="checkbox"/>	<input checked="" type="checkbox"/>
Rolluiken	<input type="checkbox"/>	<input type="checkbox"/>	<input type="checkbox"/>	<input checked="" type="checkbox"/>
Zonwering buiten	<input type="checkbox"/>	<input type="checkbox"/>	<input type="checkbox"/>	<input checked="" type="checkbox"/>
-	<input type="checkbox"/>	<input type="checkbox"/>	<input type="checkbox"/>	<input checked="" type="checkbox"/>
-	<input type="checkbox"/>	<input type="checkbox"/>	<input type="checkbox"/>	<input checked="" type="checkbox"/>
-	<input type="checkbox"/>	<input type="checkbox"/>	<input type="checkbox"/>	<input checked="" type="checkbox"/>
Isolatievoorzieningen (voorzetramen/radiatorfolie etc.), te weten:				
-	<input type="checkbox"/>	<input type="checkbox"/>	<input type="checkbox"/>	<input checked="" type="checkbox"/>
-	<input type="checkbox"/>	<input type="checkbox"/>	<input type="checkbox"/>	<input checked="" type="checkbox"/>

	Blijft achter	Gaat mee	Kan worden overgenomen	n.v.t.
Telefoonaansluiting/internetaansluiting	<input checked="" type="checkbox"/>	<input type="checkbox"/>	<input type="checkbox"/>	<input type="checkbox"/>
Veiligheidsschakelaar wasautomaat	<input type="checkbox"/>	<input type="checkbox"/>	<input type="checkbox"/>	<input checked="" type="checkbox"/>
Waterslot wasautomaat	<input type="checkbox"/>	<input type="checkbox"/>	<input type="checkbox"/>	<input checked="" type="checkbox"/>
Zonnepanelen	<input checked="" type="checkbox"/>	<input type="checkbox"/>	<input type="checkbox"/>	<input type="checkbox"/>
Oplaadpunt elektrische auto	<input type="checkbox"/>	<input type="checkbox"/>	<input type="checkbox"/>	<input checked="" type="checkbox"/>
	<input type="checkbox"/>	<input type="checkbox"/>	<input type="checkbox"/>	<input checked="" type="checkbox"/>
	<input type="checkbox"/>	<input type="checkbox"/>	<input type="checkbox"/>	<input checked="" type="checkbox"/>

## Tuin

### Inrichting

Tuinaanleg/bestrating	<input checked="" type="checkbox"/>	<input type="checkbox"/>	<input type="checkbox"/>	<input type="checkbox"/>
Beplanting	<input checked="" type="checkbox"/>	<input type="checkbox"/>	<input type="checkbox"/>	<input type="checkbox"/>
	<input type="checkbox"/>	<input type="checkbox"/>	<input type="checkbox"/>	<input checked="" type="checkbox"/>

### Verlichting/installaties

Buitenverlichting	<input checked="" type="checkbox"/>	<input type="checkbox"/>	<input type="checkbox"/>	<input type="checkbox"/>
Tijd- of schemerschakelaar/bewegingsmelder	<input checked="" type="checkbox"/>	<input type="checkbox"/>	<input type="checkbox"/>	<input type="checkbox"/>
Buitenlamp (schuur)	<input type="checkbox"/>	<input checked="" type="checkbox"/>	<input type="checkbox"/>	<input type="checkbox"/>

### Bebouwing

Tuinhuis/buitenberging	<input checked="" type="checkbox"/>	<input type="checkbox"/>	<input type="checkbox"/>	<input type="checkbox"/>
Kasten/werkbank in tuinhuis/berging	<input type="checkbox"/>	<input checked="" type="checkbox"/>	<input type="checkbox"/>	<input type="checkbox"/>
(Broei)kas	<input type="checkbox"/>	<input type="checkbox"/>	<input type="checkbox"/>	<input checked="" type="checkbox"/>
	<input type="checkbox"/>	<input type="checkbox"/>	<input type="checkbox"/>	<input checked="" type="checkbox"/>
	<input type="checkbox"/>	<input type="checkbox"/>	<input type="checkbox"/>	<input checked="" type="checkbox"/>

### Overig

Overige tuin, te weten:				
- (Sier)hek	<input checked="" type="checkbox"/>	<input type="checkbox"/>	<input type="checkbox"/>	<input type="checkbox"/>
- Vlaggenmast(houder)	<input checked="" type="checkbox"/>	<input type="checkbox"/>	<input type="checkbox"/>	<input type="checkbox"/>
- Haardhout opslag	<input type="checkbox"/>	<input type="checkbox"/>	<input checked="" type="checkbox"/>	<input type="checkbox"/>
-	<input type="checkbox"/>	<input type="checkbox"/>	<input type="checkbox"/>	<input checked="" type="checkbox"/>

## Overig

Zijn er zaken die geen eigendom zijn van verkoper omdat er sprake is van een leasecontract of huurcontract. Zo ja, neemt verkoper de zaak mee of wordt het betreffende contract overgenomen?	Ja	Nee	Gaat mee	Moet worden overgenomen
CV	<input type="checkbox"/>	<input checked="" type="checkbox"/>	<input type="checkbox"/>	<input type="checkbox"/>
Boiler	<input type="checkbox"/>	<input checked="" type="checkbox"/>	<input type="checkbox"/>	<input type="checkbox"/>
Zonnepanelen	<input type="checkbox"/>	<input checked="" type="checkbox"/>	<input type="checkbox"/>	<input type="checkbox"/>
	<input type="checkbox"/>	<input checked="" type="checkbox"/>	<input type="checkbox"/>	<input type="checkbox"/>
	<input type="checkbox"/>	<input checked="" type="checkbox"/>	<input type="checkbox"/>	<input type="checkbox"/>
	<input type="checkbox"/>	<input checked="" type="checkbox"/>	<input type="checkbox"/>	<input type="checkbox"/>
Bijlage(n) over te nemen contracten:				
-				
-				

# CMK Makelaars, daar voel je je thuis!

**CMK Makelaars heeft meer dan 40 jaar ervaring in onroerende zaken, hierdoor kunnen wij je binnen ons werkgebied (regio West-Friesland) een zeer volwaardige dienstverlening aanbieden. Het ervaren en deskundige CMK team staat 6 dagen per week (ook op zaterdag) voor je klaar om je op alle fronten van de makelaardij te begeleiden.**

## **Bezichtiging**

Mocht je belangstelling hebben voor dit pand, dan kun je altijd vrijblijvend een afspraak maken voor een bezichtiging. Wij staan van maandag tot en met zaterdag voor je klaar!

## **Onderhandelen**

Na het uitbrengen van een openingsbod is het afwachten. Je bent namelijk pas officieel in onderhandeling als de verkoper een tegenbod uitbrengt, of als de verkoper expliciet meldt dat jullie in onderhandeling zijn. Indien er gelijktijd door meerdere gegadigden wordt geboden, is verkoper gerechtigd met één van hen een verkoopovereenkomst te sluiten. Verkoper stelt uitdrukkelijk dat een verkoop niet eerder tot stand komt dan nadat niet alleen over de hoofdzaken (object, prijs, ontbindende voorwaarden), maar ook over de details (zoals de datum van oplevering, roerende zaken etc.) overeenstemming is bereikt. Blijkt de belangstelling voor het pand zodanig groot dan kan de verkoper tijdens de verkoopprocedure overgaan tot verkoop bij inschrijving. Lopende onderhandelingen worden dan afgebroken en geïnteresseerden kunnen een eenmalig een voorstel uitbrengen door het inschrijfformulier volledig in te vullen en in een gesloten envelop af te geven op ons kantoor. Het inschrijfformulier kan ook via e-mail toegezonden worden. Alle biedingen worden uiterlijk op een vastgestelde datum en tijdstip verwacht, het "sluitingstijdstip" genoemd. Houd er rekening mee dat bij een late reactie niet altijd meer gelegenheid is voor een bezichtiging of nader onderzoek!

## **Rechtsgeldige koopovereenkomst pas ná ondertekening**

Een mondelinge overeenstemming tussen de particuliere verkoper en de particuliere koper is niet rechtsgeldig. Met andere woorden: er is geen koop. Er is pas sprake van een rechtsgeldige koop als de particuliere verkoper en de particuliere koper de koopovereenkomst hebben ondertekend. Dit vloeit voort uit artikel 7:2 Burgerlijk Wetboek. Een bevestiging van de mondelinge overeenstemming per e-mail of een toegestuurd concept van de koopovereenkomst wordt overigens niet gezien als een 'ondertekende koopovereenkomst'.

## **Onderzoeksplicht en meldingsplicht**

De koper heeft een onderzoeksplicht naar alle zaken die voor hem van belang (kunnen) zijn, net zoals de verkoper een meldingsplicht heeft. Dit wil zeggen dat de verkoper de koper alle hem bekende gebreken moet melden, maar als koper ben je eveneens verplicht om alle essentiële zaken te onderzoeken of te laten onderzoeken. Het kan raadzaam zijn om een bouwkundige keuring te laten uitvoeren door een bouwkundig expert.

## **Ouderdomsclausule**

Indien de woning meer dan 25 jaar geleden is gebouwd, wordt in de koopovereenkomst de ouderdomsclausule opgenomen. Een bouwjaar van meer dan 25 jaar geleden betekent dit dat de eisen die aan de bouwkwaliteit gesteld mogen worden aanzienlijk lager liggen dan bij nieuwe(re) woningen. Tenzij de verkoper de kwaliteit ervan gegarandeerd heeft, staat de verkoper niet in voor gebreken aan vloeren, leidingen van elektriciteit, water en gas, de riolering en de afwezigheid van doorslaand of optrekkend vocht.

## **Disclaimer**

Deze brochure is met de grootst mogelijke zorg samengesteld door CMK Makelaars. Desondanks kan het voorkomen dat de informatie in deze brochure onvolledig, verouderd of onjuist is. Aan de inhoud van deze brochure kunnen derhalve geen rechten worden ontleend.



CMK Makelaars  
Venedie 7  
1601 HA, ENKHUIZEN  
Tel: 0228-350 850  
E-mail: [info@cmkmakelaars.nl](mailto:info@cmkmakelaars.nl)  
[www.cmkmakelaars.nl](http://www.cmkmakelaars.nl)

Alle informatie in deze brochure, waaronder maar niet beperkt tot vraagprijzen, beschikbaarheid, omschrijvingen, foto's, plattegronden, oppervlaktes en overige gegevens van onroerende zaken, is uitsluitend bedoeld ter indicatie. Deze informatie geldt nadrukkelijk niet als een aanbod of offerte in de zin van het Burgerlijk Wetboek.

De vermelde informatie is met zorg samengesteld, mede op basis van gegevens die door derden aan ons zijn verstrekt. CMK Makelaars kan echter niet instaan voor de juistheid of volledigheid van deze informatie. Eventuele onjuistheden of omissies kunnen voorkomen. Wij adviseren geïnteresseerden altijd om zelf onderzoek te doen of een deskundige in te schakelen.

Alle opgegeven maten en oppervlakten zijn indicatief. Hieraan kunnen geen rechten worden ontleend. Verschillen tussen de opgegeven en de werkelijke grootte geven geen recht op schadevergoeding of prijsaanpassing.

CMK Makelaars aanvaardt geen enkele aansprakelijkheid voor directe of indirecte schade, gevolgschade, verlies van gegevens, gederfde winst of andere schade die voortvloeit uit het gebruik van deze brochure of de informatie die via deze brochure beschikbaar wordt gesteld.

Aanbiedingen van onroerende zaken zijn vrijblijvend en onder voorbehoud van goedkeuring door verkoper of verhuurder. Een overeenkomst komt uitsluitend tot stand na schriftelijke vastlegging en ondertekening door alle betrokken partijen.

Alle rechten van intellectuele eigendom met betrekking tot de inhoud van deze brochure, waaronder teksten, foto's, illustraties, logo's, grafisch materiaal en software, berusten bij CMK Makelaars of haar licentiegevers. Het is niet toegestaan zonder voorafgaande schriftelijke toestemming van CMK Makelaars informatie van deze website te kopiëren, te reproduceren, te publiceren, te verspreiden of op andere wijze te gebruiken.

Door gebruik te maken van deze brochure stemt de gebruiker in met deze disclaimer.





## Onze dienstverlening

### Aankoop

Je zoekt jouw droomhuis of je hebt het net gevonden bij één van onze collega's..... Dit betekent dat je als koper goed beslagen ten ijs moet komen. Het inschakelen van een ervaren makelaar voor jouw aankoopbegeleiding, welke jouw belangen als potentiële koper behartigt is daarom een verstandige beslissing. De kosten staan niet in verhouding tot de grote voordelen voor jou als koper.

### Verkoopadvies

Voor het nemen van een juiste aankoopbeslissing kan het van groot belang zijn om te weten wat de waarde is van jouw huidige woning. Om daarvoor een deskundig en eerlijk advies te krijgen, kun je een afspraak maken met een van onze makelaars voor een gratis verkoopadviesgesprek van jouw huidige woning.

### Verkoop

Als verkoper heb je belang bij een vlot verloop van de verkoopprocedure, een goed resultaat, deskundige adviezen en optimale service. Omdat dit voor de meeste mensen geen dagelijkse routine is en wij exact weten wat er bij een verkoop komt kijken, kan CMK Makelaars je hiermee op deskundige wijze begeleiden. We maken bij verkoop een verkoopplan op maat!

### Huismatch West-Friesland

Wil je verhuizen, maar kun je jouw droomhuis niet vinden op Funda?

Informeer dan naar de mogelijkheden met behulp van HuisMatch WF! CMK Makelaars beheert samen met 6 collega NVM makelaars een exclusief platform waar vraag en aanbod elkaar ontmoeten. Je wordt op de hoogte gehouden van het woningaanbod dat in de stille of vertrouwelijke verkoop is. Daarbij begeleiden we je in het gehele traject bij de aankoop van jouw droomwoning, vanaf de bezichtiging, het aankoopadvies, de onderhandeling of inschrijving, het controleren van de koopovereenkomst tot aan de overdracht bij de notaris en de nazorg.

### Taxaties

Bij een taxatie (bijv. voor de financiering van een nieuwe woning) wordt de objectieve waarde van jouw woning bepaald door een onafhankelijke taxateur. Dit houdt in dat er o.a. gekeken wordt naar kadastrale gegevens, erfdiensbaarheden, het gebruik, de verkoopbaarheid, de ligging, de bouwkundige staat en de staat van onderhoud van de woning. In tegenstelling tot een verkoopadvies zijn er aan het laten taxeren van een woning kosten verbonden. Meer weten en benieuwd naar het tarief? Neem dan contact met ons op.

### CMK Makelaars is aangesloten bij de Nederlandse Vereniging van Makelaars (NVM).

Meer informatie over het kopen van een woning? Kijk op <https://www.nvm.nl/wonen/kopen/>

