

DE RUITER

MAKELAARSHUIS



Ludgeruslaan 109
Hilversum



Kenmerken

| | |
|--------------------|------------------------------------|
| Adres | Ludgeruslaan 109, Hilversum |
| Woonoppervlakte | 197 m² |
| Perceeloppervlakte | 0 m² |
| Inhoud | 197 m³ |
| Bouwjaar | 1988 |
| Aantal kamers | 3 |
| Aantal slaapkamers | 2 |
| Energie label | B |



Omschrijving

Heerlijk licht 3-kamer appartement met balkon (ZW) in een kleinschalig gebouw met lift!

Op mooie rustige locatie gelegen ruimtelijk en door de ligging op het zuiden heerlijk licht en zonnig 3-kamer appartement van 65 m². Het appartement ligt op de 2e en tevens bovenste verdieping (dus geen boven burens!) van een relatief modern appartementencomplex (1988) met lift en kijkt vanuit de woonkamer op het omliggende groen. De gemeenschappelijke entree is afgesloten middels elektrische schuifdeur met camera intercom.

Het appartement ligt in een rustige natuurrijke omgeving, nabij het winkelcentrum Kerkelanden. Binnen 15 minuten fietsen bent u bij de Loosdrechtse Plassen of met de, op loopafstand gelegen, bus bij het centrum/station van Hilversum. Voor het appartement is voldoende gratis parkeergelegenheid.

Indeling:

De nette en ruime gezamenlijke hal van de 2e verdieping is bereikbaar via een lift of een gemakkelijke trap.

Privé entree: centrale hal met toegang tot alle omliggende vertrekken. Ruime woonkamer met eenvoudige maar nette open keuken en een deur naar een ruim balkon. Door de raampartijen in beide gevels is de woonkamer heerlijk licht en biedt uitzicht over de groen omgeving. De ramen aan de balkonzijde (ZW) zijn aan de buitenkant voorzien van screens. Vanuit de woonkamer kom je in de ruime hoofdslaapkamer met een inbouw schuifkastenwand. In de keuken is er een deur naar een bergkast met c.v.-ketel ophanging en aansluiting voor wasapparatuur. Verder zijn er een badkamer met douchecabine en wastafelmeubel, een apart toilet en een 2e kleinere slaapkamer met airconditioning en een schuifkastenwand.

De eigen berging ligt op de begane grond en is vanuit de centrale hal en via een buitendeur bereikbaar.

Bijzonderheden

- woonoppervlak 65 m²
- energielabel B (geldig tot 04-03-2036)
- actieve en gezonde Vereniging van Eigenaars
- servicekosten zijn € 193,60 per maand
- verzorgd appartementencomplex met lift
- niet-bewoningsclausule van toepassing
- inboedel wordt ter overname aangeboden
- oplevering kan spoedig







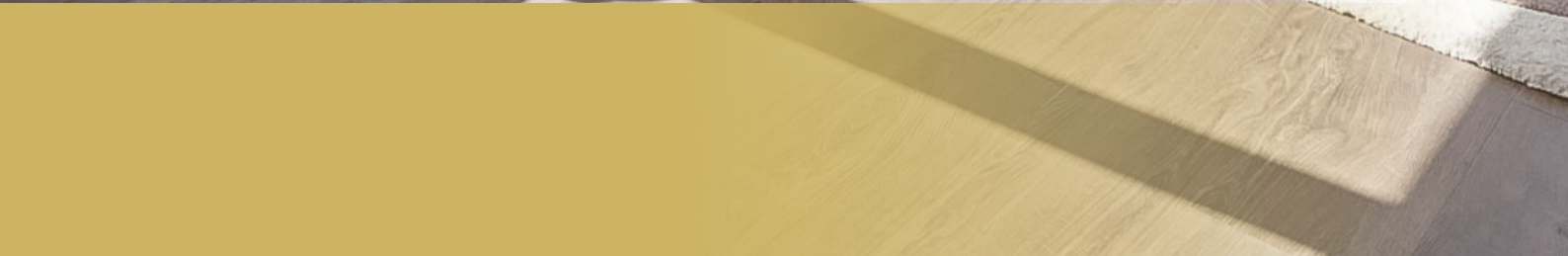















Plattegrond

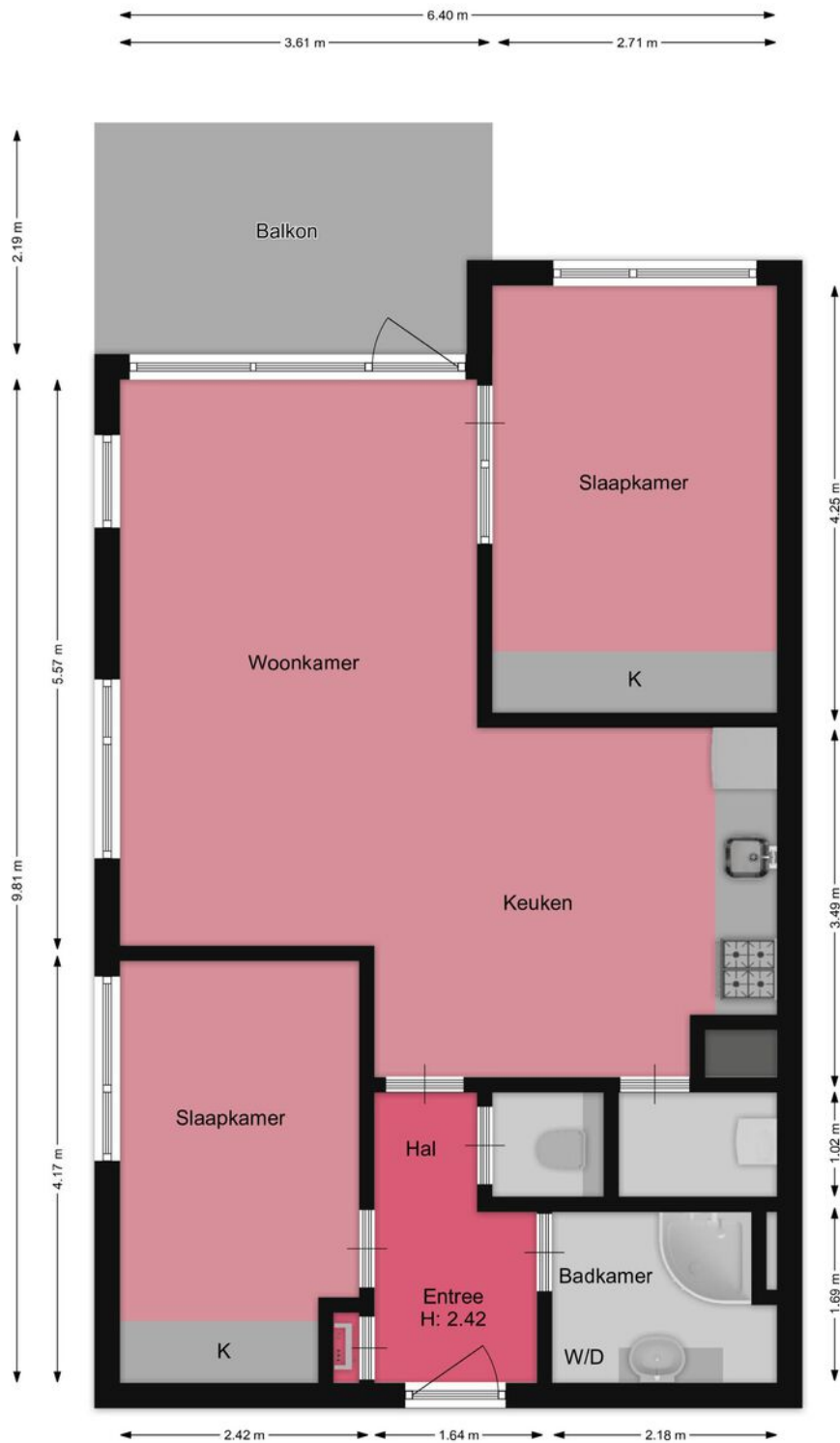

De plattegronden zijn bedoeld voor promotionele doeleinden en het indicatief. Aan deze plattegronden kunnen geen rechten ontleend worden.

Plattegrond

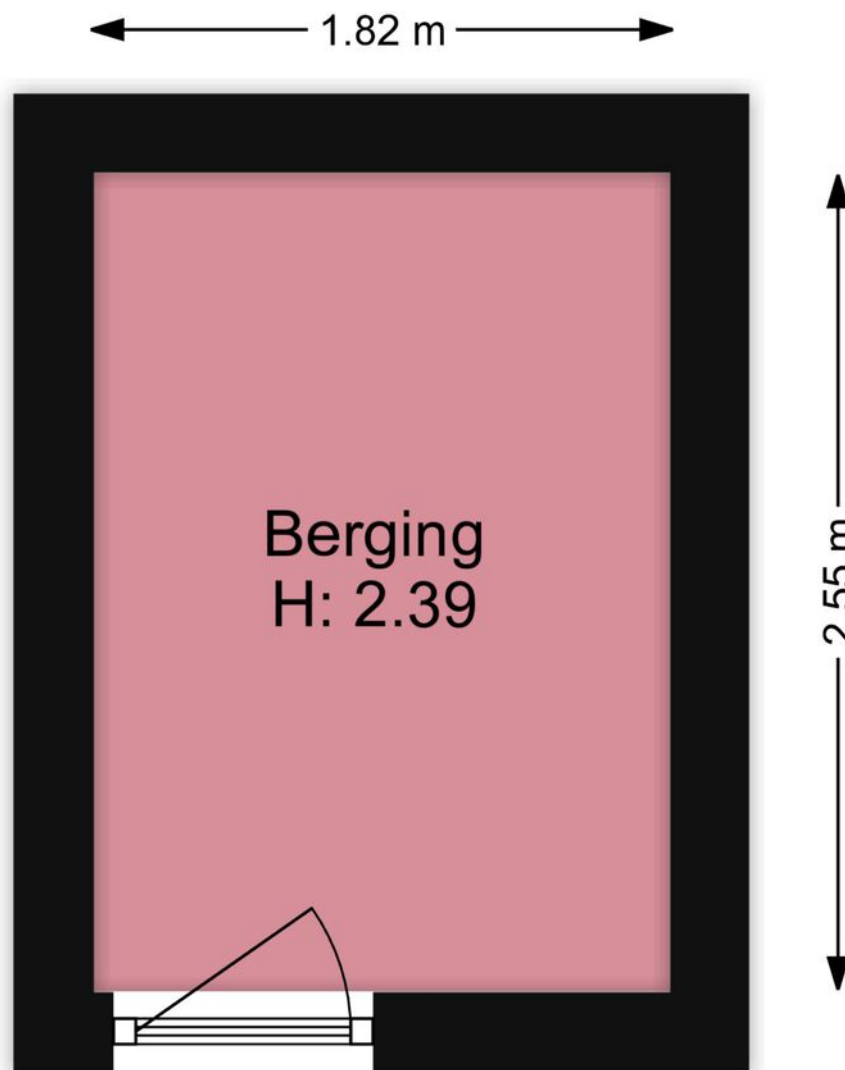

De plattegronden zijn bedoeld voor informatieve doeleinden en het indicatief. Aan deze plattegronden kunnen geen rechten ontleend worden.

Locatie

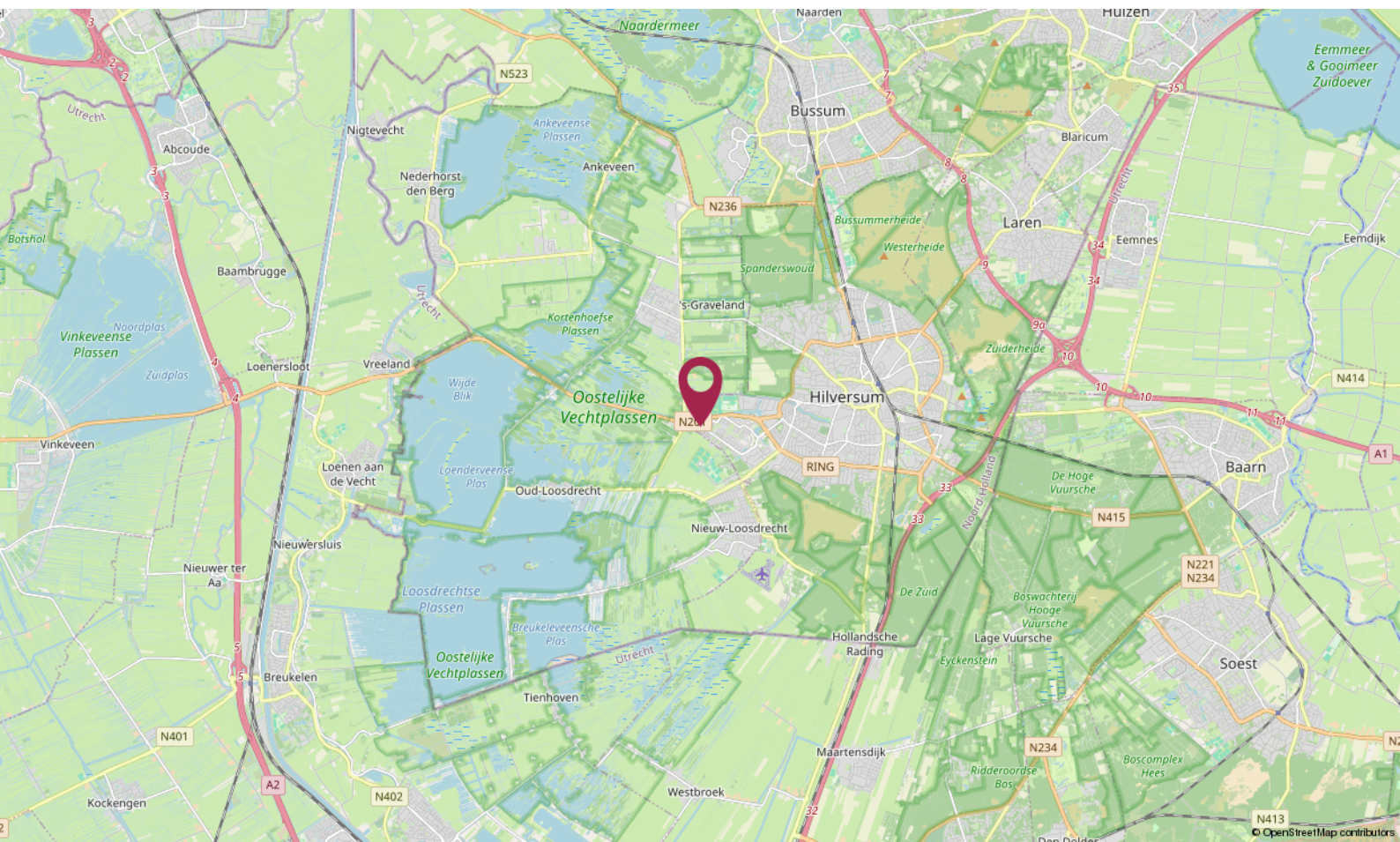
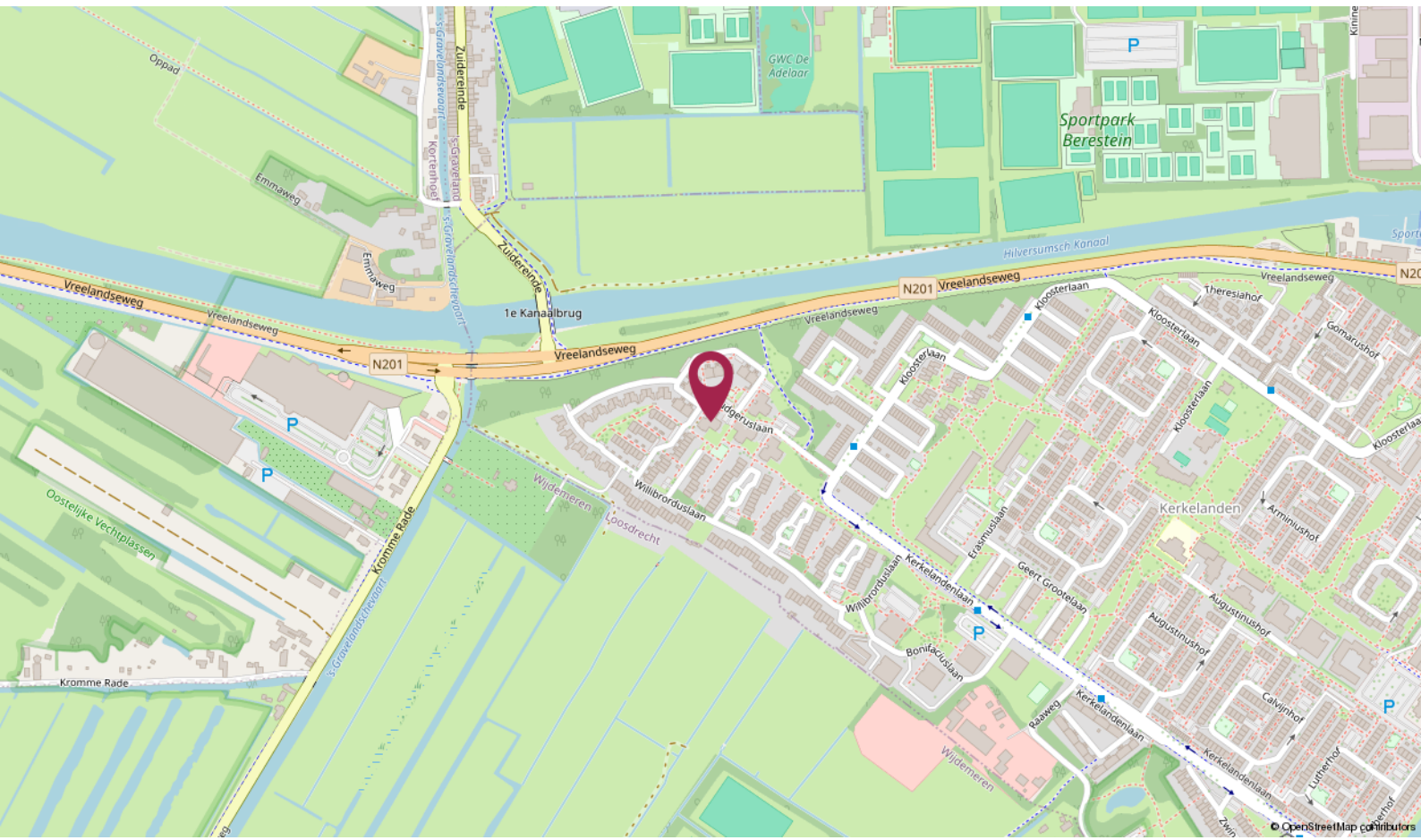

Lijst van zaken

| Omschrijving | Blijft achter | Gaat mee | Ter overname | N.v.t. |
|--|---------------|----------|--------------|--------|
| Woning - Interieur | | | | |
| (Voorzet) openhaard met toebehoren | | | | X |
| Allesbrander | | | | X |
| Houtkachel | | | | X |
| (Gas)kachels | | | | X |
| Designradiator(en) | | | | X |
| Radiatorafwerking | | | | X |
| Verlichting, te weten | | | | |
| - inbouwspots/dimmers | | | | X |
| - opbouwspots/armaturen/lampen/dimmers | X | | | |
| - losse (hang)lampen | X | | | |
| - | | | | X |
| - | | | | X |
| (Losse)kasten, legplanken, te weten | | | | |
| - inbouwkasten op de twee slaapkamers blijven achter | X | | | |
| - | | | | X |
| Raamdecoratie/zonwering binnen, te weten | | | | |
| - gordijnrails | | | | X |
| - gordijnen | | | | X |
| - overgordijnen | | | | X |
| - vitrages | | | | X |
| - rolgordijnen | X | | | |
| - lamellen | | | | X |
| - jaloezieën | | | | X |
| - (losse) horren/rolhorren | X | | | |
| - | | | | X |
| - | | | | X |

Lijst van zaken

| Omschrijving | Blijft achter | Gaat mee | Ter overname | N.v.t. |
|-------------------------------------|---------------|----------|--------------|--------|
| Vloerdecoratie, te weten | | | | |
| - vloerbedekking | | | | X |
| - parketvloer | | | | X |
| - houten vloer(delen) | | | | X |
| - laminaat | | | | X |
| - plavuizen | | | | X |
| - Pvc vloer | X | | | |
| - | | | | X |
| Overig, te weten | | | | |
| - spiegelwanden | | | | X |
| - schilderij ophangstelsel | | | | X |
| - | | | | X |
| - | | | | X |
| - | | | | X |
| - | | | | X |
| Woning - Keuken | | | | |
| Keukenblok (met bovenkasten) | X | | | |
| Keuken (inbouw)apparatuur, te weten | | | | |
| - kookplaat | X | | | |
| - (gas)fornuis | | | | X |
| - afzuigkap | X | | | |
| - magnetron | | | | X |
| - oven | | | | X |
| - combi-oven/combimagnetron | | | | X |
| - koelkast | | | | X |
| - vriezer | | | | X |
| - koel-vriescombinatie | X | | | |
| - vaatwasser | X | | | |
| - Quooker | | | | X |

Lijst van zaken

| Omschrijving | Blijft achter | Gaat mee | Ter overname | N.v.t. |
|-------------------------------------|---------------|----------|--------------|--------|
| - koffiezetapparaat | | | | X |
| - | | | | X |
| - | | | | X |
| Keukenaccessoires, te weten | | | | |
| - | | | | X |
| - | | | | X |
| - | | | | X |
| - | | | | X |
| - | | | | X |
| - | | | | X |
| - | | | | X |
| - | | | | X |
| Woning - Sanitair/sauna | | | | |
| Sauna met toebehoren | | | | X |
| | | | | X |
| | | | | X |
| Toilet met de volgende toebehoren | | | | |
| - toilet | X | | | |
| - toiletrolhouder | X | | | |
| - toiletborstel(houder) | | | | X |
| - fontein | | | | X |
| - | | | | X |
| - | | | | X |
| Badkamer met de volgende toebehoren | | | | |
| - ligbad | | | | X |
| - jacuzzi/whirlpool | | | | X |
| - douche (cabine/scherm) | X | | | |
| - stoomdouche (cabine) | | | | X |

Lijst van zaken

| Omschrijving | Blijft achter | Gaat mee | Ter overname | N.v.t. |
|---|---------------|----------|--------------|--------|
| - wastafel | X | | | |
| - wastafelmeubel | X | | | |
| - planchet | | | | X |
| - toiletkast | | | | X |
| - toilet | | | | X |
| - toiletrolhouder | | | | X |
| - toiletborstel(houder) | | | | X |
| - | | | | X |
| - | | | | X |
| Woning - Exterieur/installaties/veiligheid/ energiebesparing | | | | |
| Schotel/antenne | | | | X |
| Brievenbus | X | | | |
| Kluis | | | | X |
| (Voordeur)bel | X | | | |
| Alarminstallatie | | | | X |
| (Veiligheids)sloten en overige inbraakpreventie | | | | X |
| Rookmelders | | | | X |
| (Klok)thermostaat | X | | | |
| Airconditioning | X | | | |
| Screens | X | | | |
| Rolluiken | | | | X |
| Zonwering buiten | | | | X |
| Telefoonaansluiting/internetaansluiting | | | | X |
| Veiligheidsschakelaar wasautomaat | | | | X |
| Waterslot wasautomaat | | | | X |
| Zonnepanelen | | | | X |
| Oplaadpunt elektrische auto | | | | X |
| | | | | X |
| | | | | X |

Lijst van zaken

| Omschrijving | Blijft achter | Gaat mee | Ter overname | N.v.t. |
|---|---------------|----------|--------------|--------|
| | | | | X |
| | | | | X |
| | | | | X |
| Warmwatervoorziening, te weten | | | | |
| - CV-installatie | X | | | |
| - boiler | | | | X |
| - geiser | | | | X |
| - | | | | X |
| - | | | | X |
| - | | | | X |
| Isolatievoorzieningen (voorzetramen/ radiatorfolie etc.), te weten | | | | |
| - | | | | X |
| - | | | | X |
| Tuin - Inrichting | | | | |
| Tuinaanleg/bestrating | | | | X |
| Beplanting | | | | X |
| | | | | X |
| Tuin - Verlichting/installaties | | | | |
| Buitenverlichting | | | | X |
| Tijd- of schemerschakelaar/bewegingsmelder | | | | X |
| | | | | X |
| Tuin - Bebouwing | | | | |
| Tuinhuis/buitenberging | | | | X |
| Kasten/werkbank in tuinhuis/berging | | | | X |
| (Broei)kas | | | | X |
| planken in fietsen berging | X | | | |

Lijst van zaken

| Omschrijving | Blijft achter | Gaat mee | Ter overname | N.v.t. |
|----------------------------|---------------|----------|--------------|--------|
| | | | | X |
| Tuin - Overig | | | | |
| Overige tuin, te weten | | | | |
| - (sier)hek | | | | X |
| - vlaggenmast(houder) | | | | X |
| - | | | | X |
| - | | | | X |
| Overig - Contracten | | | | |
| CV: Nee | | | | |
| Boiler: Nee | | | | |
| Zonnepanelen: Nee | | | | |

De Ruiter Makelaarshuis

Persoonlijke begeleiding en hoge kwaliteit, dat is waar wij voor staan!

Stap voor stap doorlopen wij met u het hele proces en nemen we u zoveel mogelijk werk uit handen. Of het nu om aan- of verkoop gaat, bij ons bent u verzekerd van heldere communicatie, handige tips en een goed advies. Uiteraard kunt u ook van ons verwachten dat we volledig op de hoogte zijn van de laatste ontwikkelingen op de markt.

U kunt onze kantoren vinden in Hilversum, Utrecht en Amersfoort, een gouden driehoek! Met elkaar beschikken wij over een groot netwerk én plaatselijke kennis. Zo bent u in de hele regio altijd verzekerd van topkwaliteit.



Uw makelaar →

Erik Trouw

Eigenaar Hilversum
Register Makelaar - Taxateur

☎ 06 - 31 01 11 79

✉ hilversum@deruitermakelaarshuis.nl



Neem contact met ons op

Bent u benieuwd wat wij voor u kunnen betekenen voor de aan- of verkoop van een huis? Bel ons dan gerust of stuur ons een e-mail.

Wij helpen u graag!



Roland de Ruiter

- Eigenaar Amersfoort
- NVM Register Makelaar - Taxateur



Hantzen de Jong

- Eigenaar Utrecht
- NVM Register Makelaar - Taxateur



Erik Trouw

- Eigenaar Hilversum
- NVM Register Makelaar - Taxateur



Elianne de Ruiter

- Eigenaar Utrecht
- NVM Makelaar



Marieke van Rossum

- Amersfoort
- Commercieel medewerker binnendienst



Rohina Alimardani

- Utrecht
- Commercieel medewerker binnendienst



Nino Visser

- Amersfoort & Hilversum
- Assistent Makelaar



Kim Flinkerbusch

- Hilversum
- Commercieel medewerker binnendienst

Dé makelaars van Hilversum, Utrecht en Amersfoort!

Meer informatie? Neem contact met ons op!

Vestiging Amersfoort

Kamp 6
3811 AR Amersfoort
033 - 470 27 00
info@deruitermakelaarshuis.nl

Vestiging Utrecht

Biltstraat 124
3572 BK Utrecht
030 - 273 61 70
utrecht@deruitermakelaarshuis.nl

Vestiging Hilversum

Gijsbrecht van Amstelstraat 64
1213 CL Hilversum
035 - 744 01 64
hilversum@deruitermakelaarshuis.nl

Volg ons op
social media

