



Apeldoorn, Merellaan 11







Aan de inhoud van deze brochure kunnen geen rechten worden ontleend.











Aan de inhoud van deze brochure kunnen geen rechten worden ontleend.



Aan de inhoud van deze brochure kunnen geen rechten worden ontleend.



Aan de inhoud van deze brochure kunnen geen rechten worden ontleend.





Aan de inhoud van deze brochure kunnen geen rechten worden ontleend.



Aan de inhoud van deze brochure kunnen geen rechten worden ontleend.

Satellietopname

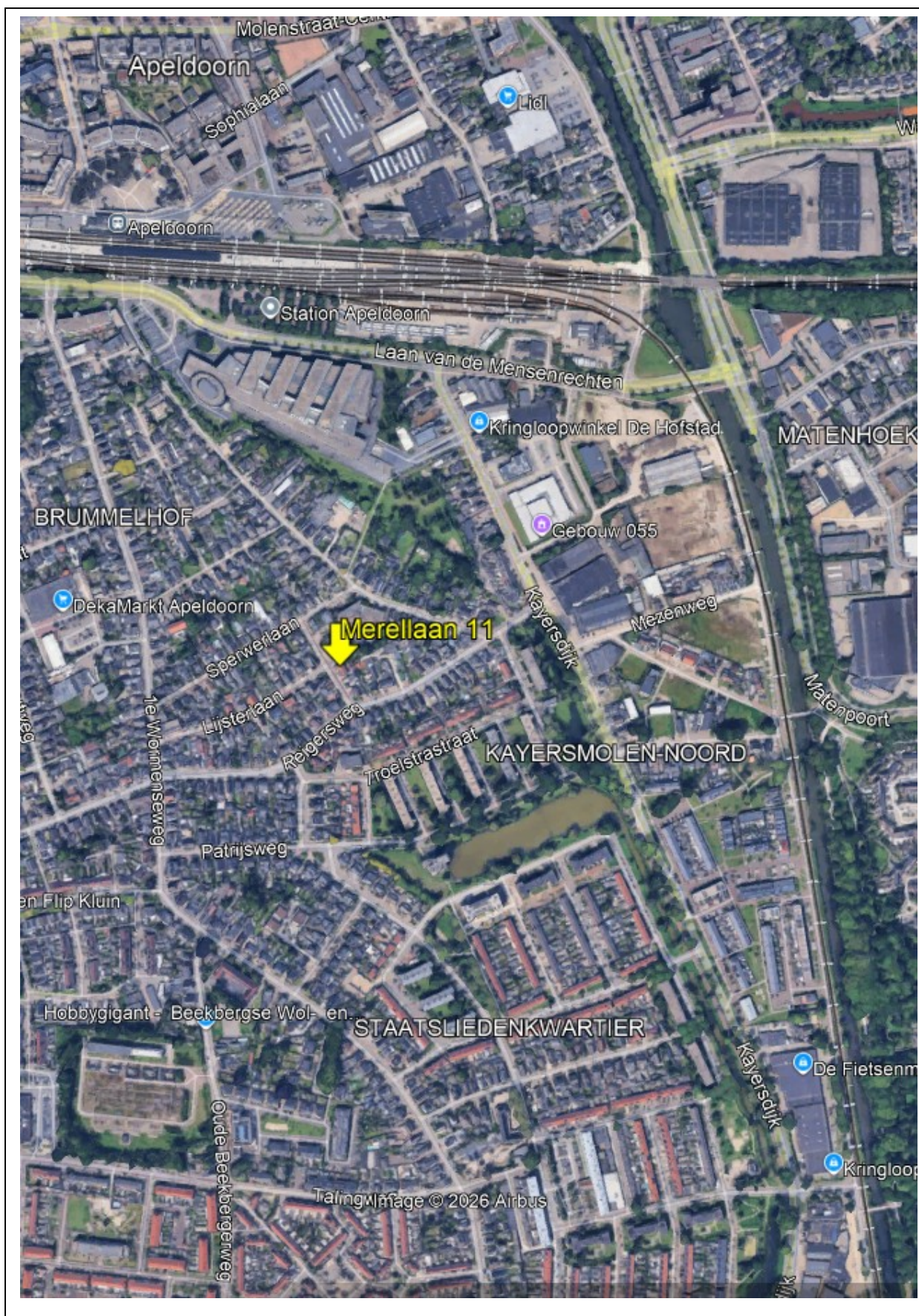

Merellaan 11

Op een rustige locatie gelegen, dichtbij het centrum van Apeldoorn gelegen, uitstekend onderhouden 2-onder-1 kapwoning gelegen op een zeer ruime kavel met grote vrijstaande garage (ca. 25m²).

Er is ruime parkeergelegenheid op eigen terrein dankzij de grote oprit. De multifunctionele garage is bovendien uitermate geschikt als werk- en/of hobbyruimte aan huis.

Woonoppervlakte: 88 m²

Perceeloppervlakte: 279 m²

Indeling

Begane grond: Entree/hal met trap naar verdieping, meterkast, grote trap-/kelderkast, modern toilet en een ruime lichte woonkamer dankzij de grote raampartijen. De nette open keuken is voorzien van diverse inbouwapparatuur, zoals onder andere een oven, vaatwasser, gasfornuis, afzuigkap en koelkast. De keuken is middels een overkapping verbonden met de (geïsoleerde) bijkeuken, welke is voorzien van een wasmachineaansluiting, opstelling HR cv-ketel en ruimte voor een extra koelkast en/of vriezer.

Buiten: De achtertuin is vrij gelegen en biedt door de diepte meerdere zon- en terrasmogelijkheden. De spouwgebouwde garage van maar liefst 25 m² biedt diverse gebruiksmogelijkheden zoals stallingsruimte, berging, of hobby-/werkruimte. De garage beschikt daarnaast grotendeels over een (zwaar)bevloerde bergzolder.

1^e verdieping: overloop, 3 ruime slaapkamers waarvan de twee grootste kamers zijn voorzien van vaste kasten. De moderne badkamer is uitgerust met een inloofdouche, dubbele wastafel(meubel), 2^e toilet, handdoekradiator en mechanische ventilatie.

2^e verdieping: middels een vlizotrap bereikbare royale bergruimte. Door het plaatsen van een vaste trap en een dakraam of dakkapel is hier eventueel extra woonruimte te realiseren.

Bouwjaar: 1965. De woning is grotendeels voorzien van kunststof kozijnen met HR++ beglazing en screens. Verwarming en warm water middels een HR cv-ketel uit 2024.

Gunstig gelegen ten opzichte van het centrum van Apeldoorn, op loopafstand van het NS station, winkels en scholen, zeer dichtbij de uitvalswegen.

Aanvaarding: in overleg.

Vraagprijs: € 399.000,- kosten koper.

Voor meer informatie en/of bezichtiging kunt u contact opnemen met ons kantoor.

Deventerstraat 67

7322 JK Apeldoorn

T. 055 522 22 77

E. goos@goos.nl

I. www.goos.nl

 www.facebook.com/goos.woningenbedrijfsmakelaardij

Plattegrond begane grond

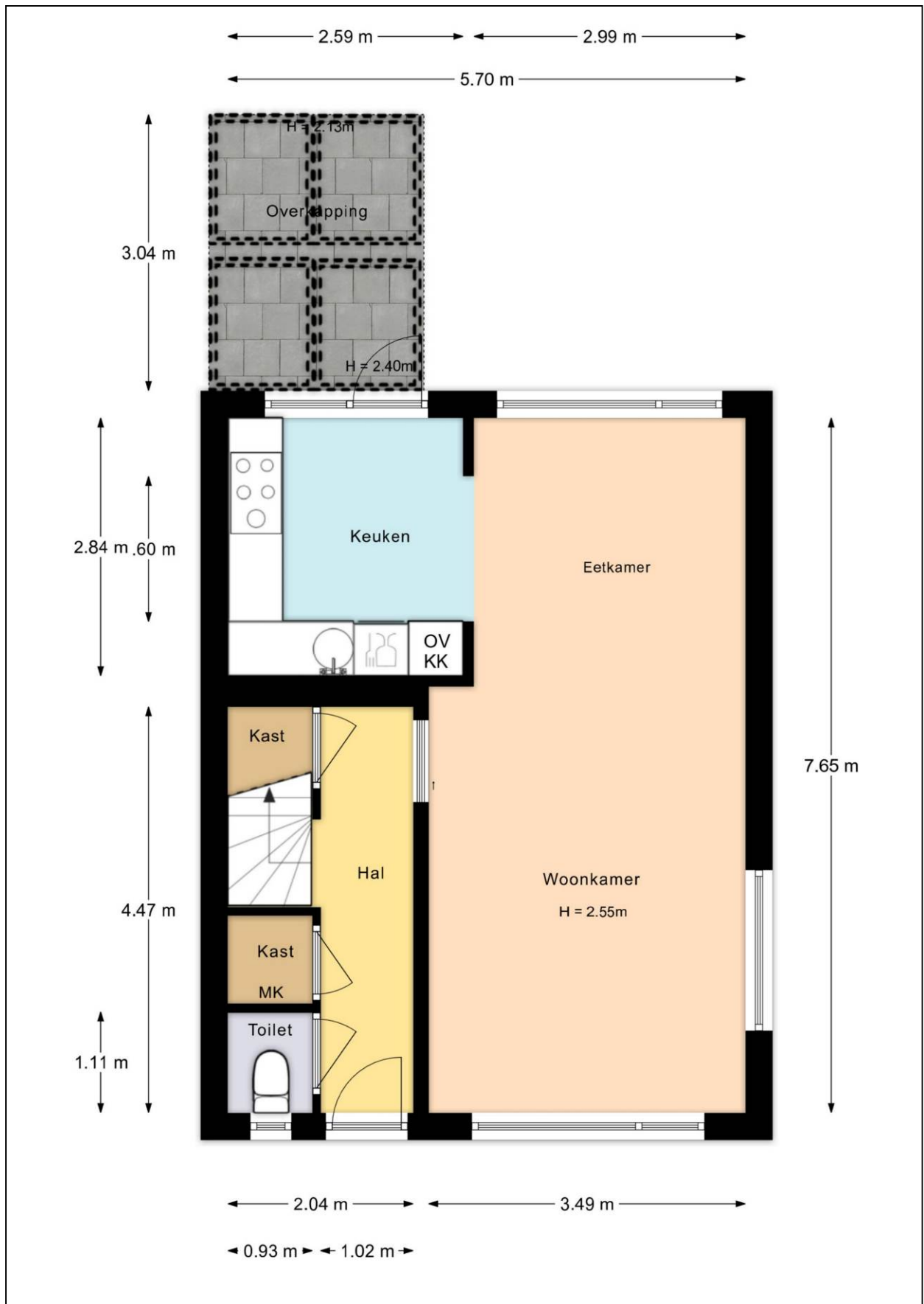

Plattegrond eerste verdieping

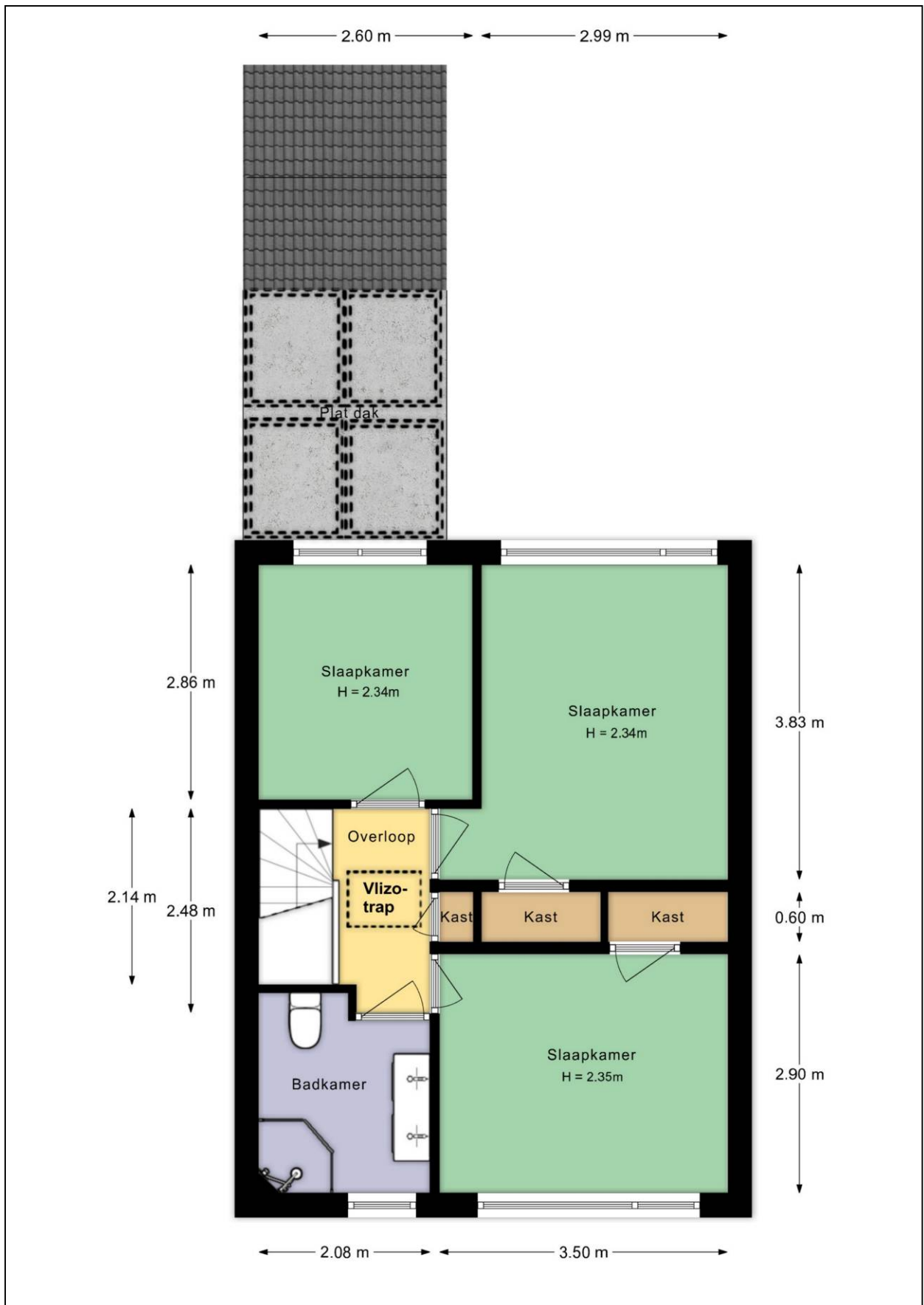

Plattegrond tweede verdieping / vliering

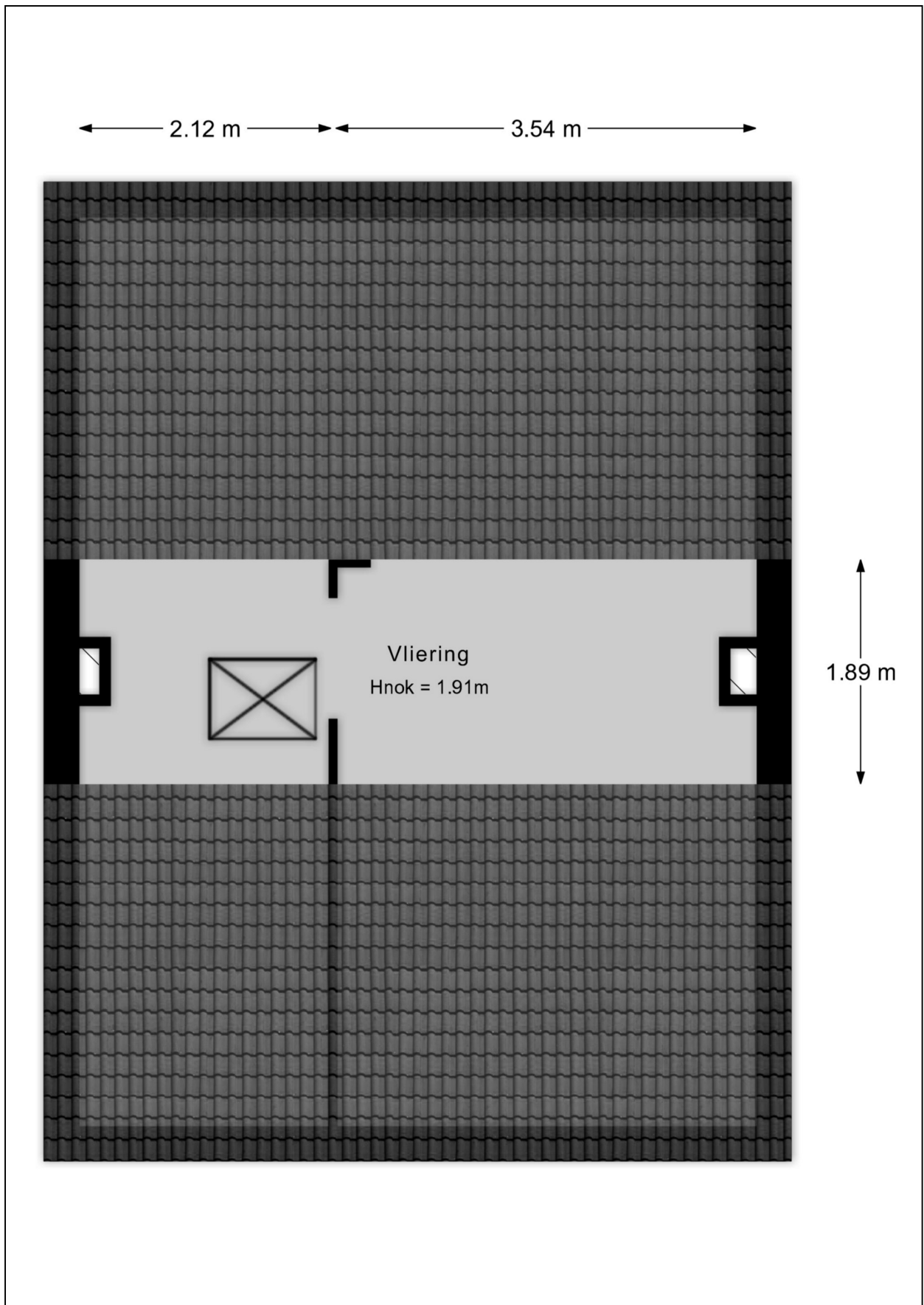

Plattegrond bijgebouw / bijkeuken

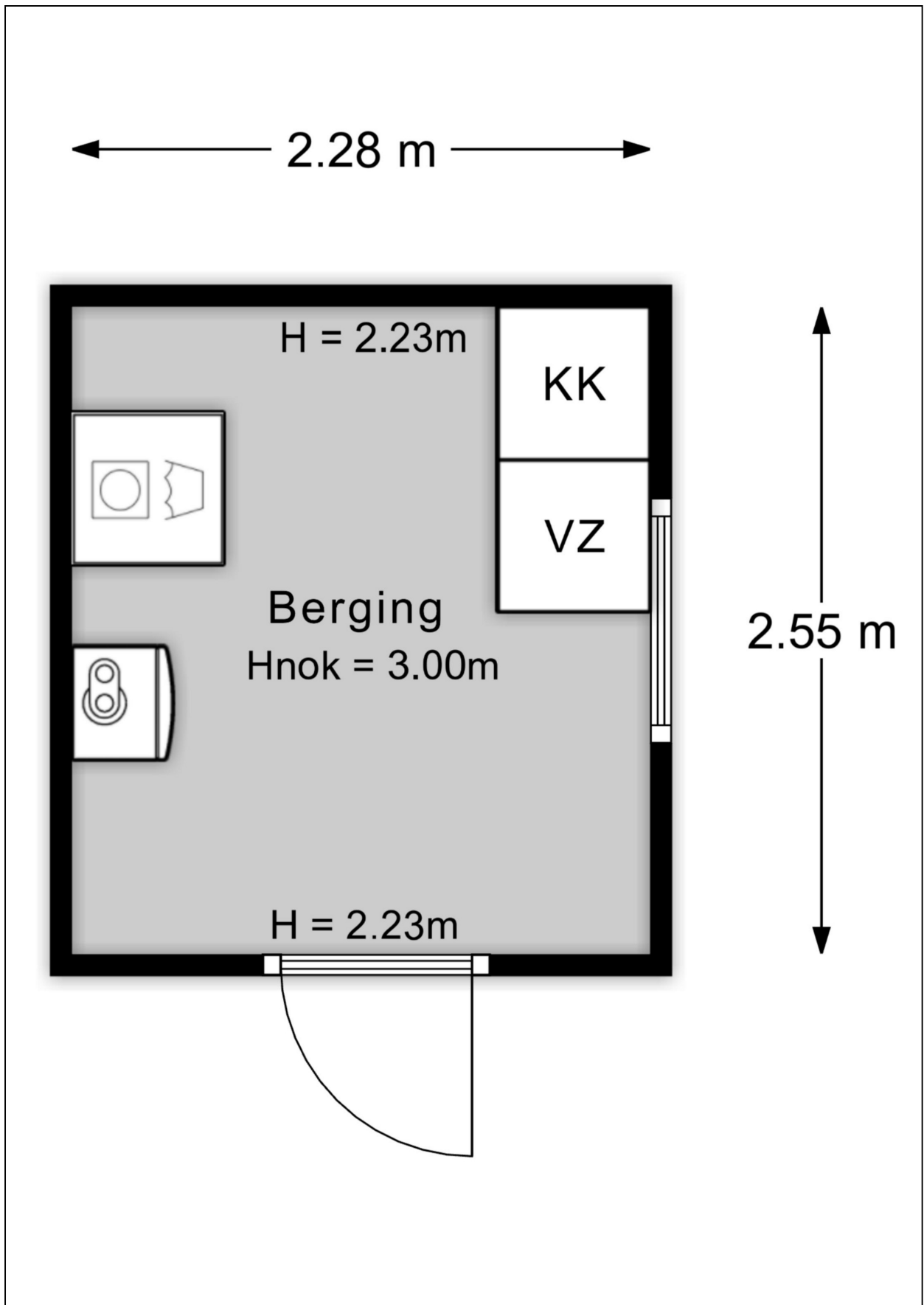

Plattegrond garage

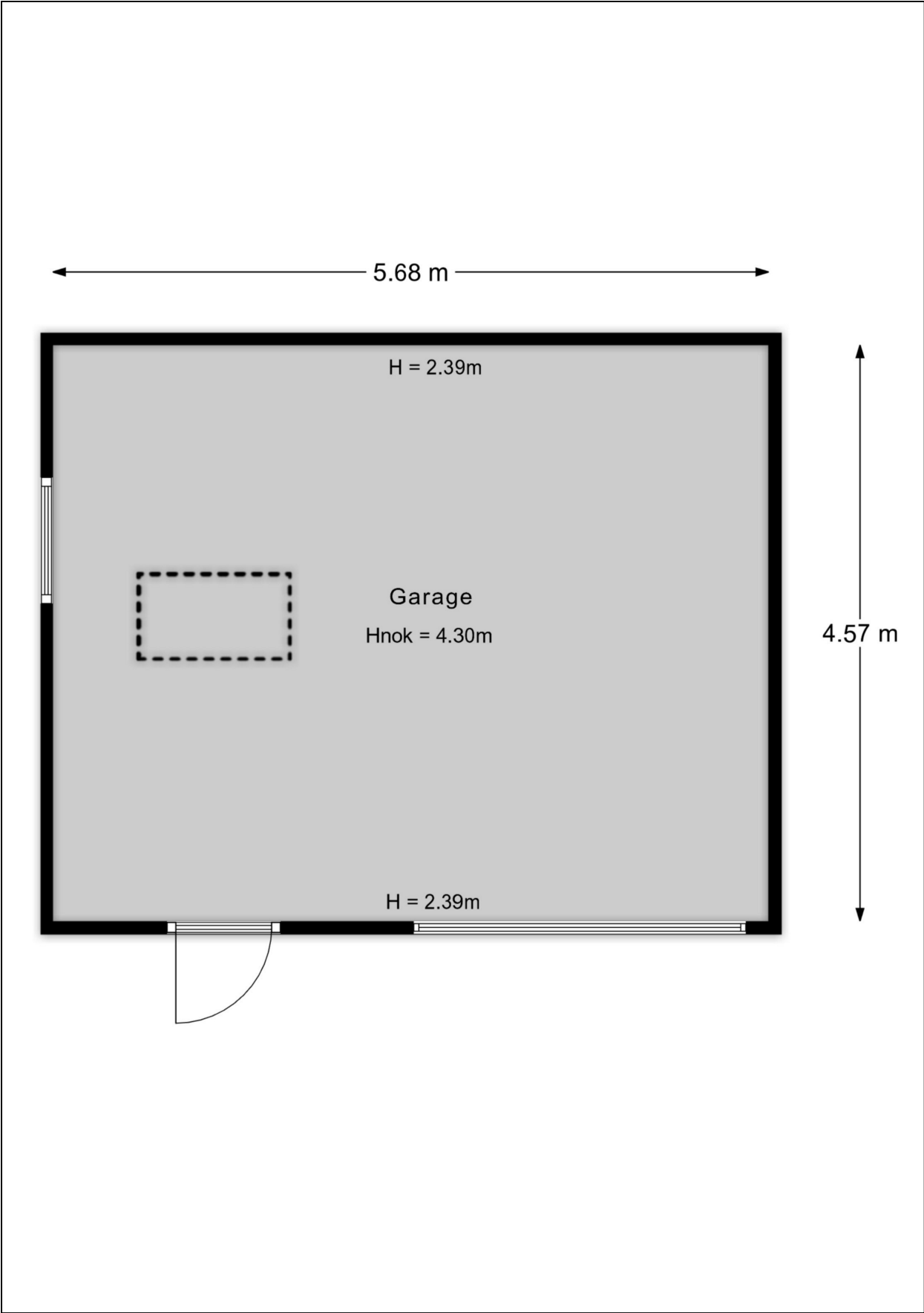

Plattegrond zolder garage

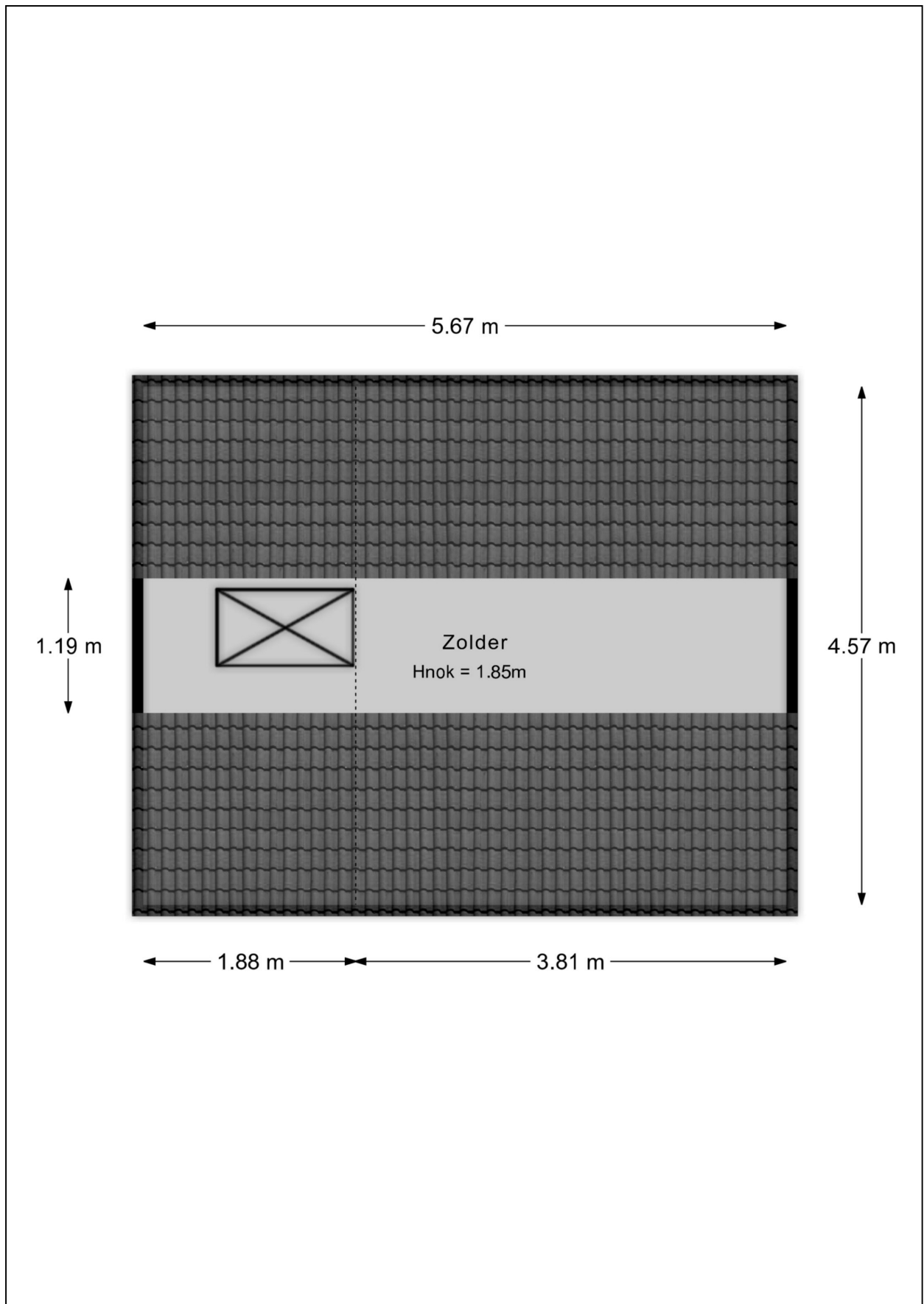

Plattegrond begane grond met tuin



Kadastrale kaart

Kadastrale kaart

Uw referentie: Merellaan 11



<p>12345 25</p> <p>Deze kaart is noordgericht</p> <p>Perceelnummer</p> <p>Huisnummer</p> <p>Vastgestelde kadastrale grens</p> <p>Voorlopige kadastrale grens</p> <p>Administratieve kadastrale grens</p> <p>Bebouwing</p> <p>Voor een eensluidend uittreksel, geleverd op 6 mei 2026 De bewaarder van het kadaster en de openbare registers</p>	<p>Schaal 1: 500</p> <p>Kadastrale gemeente Apeldoorn</p> <p>Sectie N</p> <p>Perceel 7743</p> <p>Aan dit uittreksel kunnen geen betrouwbare maten worden ontleend. De Dienst voor het kadaster en de openbare registers behoudt zich de intellectuele eigendomsrechten voor, waaronder het auteursrecht en het databankenrecht.</p>	
---	---	--

Energielabel

Energielabel woningen

Registratienummer
399955379

Datum registratie
05-05-2026

Geldig tot
05-05-2036

Status
Definitief

Deze woning
heeft energielabel

E



Isolatie

1 Gevels	-	+/-	+	++
2 Gevelpanelen	n.v.t.			
3 Daken		+/-	+	++
4 Vloeren	-	+/-	+	++
5 Ramen			+	++
6 Buitendeuren	-	+/-	+	++

Installaties

7 Verwarming	HR-107 ketel	Verbeteradvies
8 Warm water	Combiketel	Verbeteradvies
9 Zonneboiler	Geen zonneboiler	Verbeteradvies
10 Ventilatie	Natuurlijke ventilatie via ramen en/of roosters	Verbeteradvies
11 Koeling	Geen koeling	
12 Zonnepanelen	Niet aanwezig	Verbeteradvies

Deze woning wordt verwarmd via een aardgas aansluiting

Warmtebehoefte
in de wintermaanden



Laag Gemiddeld **Hoog**

Risico op hoge
binnentemperaturen
in de zomermaanden



Laag **Hoog**

Aandeel hernieuwbare
energie



0,0 %

Toelichtingen en aanbevelingen vindt u op pagina 2 en verder

Over deze woning

Adres

Merellaan 11
7331TS Apeldoorn
BAG-ID: 0200010000146222

Detailaanduiding

Bouwjaar 1965
Compactheid 2,08
Vloeroppervlakte 85m²

Woningtype

Twee-onder-één kap

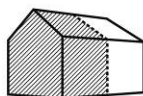

Opnamedetails

Naam

A. el Faresse

Vakbekwaamheidsnummer

4015.5271.8596

Certificaathouder

Energielabel.com

Inschrijfnnummer

VINK202509-W0001

KvK-nummer

85018708

Certificerende instelling

VINK Certificering

Soort opname

Basisopname



U kunt de geldigheid van dit energielabel controleren op www.ep-online.nl/ControlerenEchtheid

Lijst van Zaken

Betreffende:	Merellaan 11, Apeldoorn		
Zaken	Blijft achter	Gaat mee	Kan worden overgenomen
<i>interieur</i>			
Verlichting, te weten:			
- inbouwspots/dimmers	X		
- opbouwspots/armaturen/lampen/dimmers			X
- losse (hang)lampen			X
(Losse)kasten, legplanken, te weten:			
- losse kasten		X	
- legplanken	X		
Raamdecoratie/zonwering binnen, te weten:			
- gordijnrails	X		
- gordijnen	X		
- overgordijnen	X		
- vitrages	X		
- rolgordijnen	X		
- (losse) horren/rolhorren	X		
- Gordijnen ouderslaapkamer		X	
Vloerdecoratie, te weten:			
- vloerbedekking	X		
- laminaat	X		
- plavuizen	X		
Designradiator(en)	X		
Overig, te weten:			
- Hoogslaper			X
<i>Keuken</i>			
Keukenblok (met bovenkasten)	X		
Keuken (inbouw)apparatuur, te weten:			
- oven	X		
- vaatwasser	X		
- gasstel	X		
- afzuigkap	X		
- koelkast	X		
<i>Sanitair/sauna</i>			
Toiletaccessoires:			
- toiletrolhouders	X		
- toiletborstelhouders	X		
Badkameraccessoires:			
- handdoekhaakjes	X		
<i>Exterieur/installaties/veiligheid/energiebesparing</i>			
(Voordeur)bel	X		
(Veiligheids)sloten en overige inbraakpreventie	X		
(Klok)thermostaat	X		
Warmwatervoorziening, te weten:			
- Cv-installatie	X		

Zaken	Blijft achter	Gaat mee	Kan worden overgenomen
Screens	X		
Telefoonaansluiting/internetaansluiting	X		
Tuin			
<i>Inrichting</i>			
Tuinaanleg/bestrating	X		
Bepanting	X		
<i>Verlichting/installaties</i>			
Buitenverlichting		X	
<i>Bebouwing</i>			
Kasten/werkbank in garage		X	
<i>Overig</i>			
Overige tuin, te weten:			
- (sier)hek	X		
- vlaggenmast(houder)	X		

Vragenlijst

1. Bijzonderheden

- a. Zijn er nadat u het perceel in eigendom hebt gekregen nog andere, eventuele aanvullende notariële of onderhandse akten opgesteld met betrekking tot het perceel? **nee**
- b. Zijn er mondelinge of schriftelijke afspraken gemaakt over aangrenzende percelen? **nee**
- c. Wijken de huidige terreinafscheidings af van de kadastrale eigendomsgrenzen (*denk hierbij ook aan strookjes grond van de gemeente die u in gebruik heeft, of grond van u die gebruikt wordt door de buren*)? **niet bekend**
- d. Is een gedeelte van de woning, schuur, garage of schutting gebouwd op grond van de buren of andersom? **niet bekend**
- e. Heeft u grond van derden in gebruik? **nee**
- f. Rusten er 'bijzondere lasten en beperkingen' op de woning en/of het perceel? **nee**
- g. Is de Wet voorkeursrecht gemeenten van toepassing? **nee**
- h. Is er een anti-speculatiebeding en/of zelfbewoningsplicht van toepassing op de woning? **nee**
- i. Is er sprake van een beschermd stads- of dorpsgezicht of loopt er een procedure tot aanwijzing daartoe? **nee**
Is er sprake van een gemeentelijk-, provinciaal-of rijksmonument of loopt er een procedure tot aanwijzing daartoe? **nee**
Is er volgens het bestemmingsplan sprake van een beeldbepalend of karakteristiek object? **nee**
- j. Is er sprake (geweest) van ruilverkaveling? **nee**
- k. Is er sprake van onteigening? **nee**
- l. Is de woning of de grond geheel of gedeeltelijk verhuurd of bij anderen in gebruik? **nee**
- m. Is er over de woning een geschil/procedures gaande, al dan niet bij de rechter, huurcommissie of een andere instantie? **nee**
- n. Is er bezwaar gemaakt tegen de waardebeschikking WOZ? **nee**
- o. Zijn er door de overheid of nutsbedrijven verbeteringen of herstellingen voorgeschreven of aangekondigd die nog niet naar behoren zijn uitgevoerd? **nee**
- p. Zijn er in het verleden subsidies of premies verstrekt die bij verkoop van de woning voor een deel kunnen worden teruggevorderd? **nee**
- q. Is de woning onbewoonbaar verklaard of in het verleden ooit onbewoonbaar verklaard geweest? **nee**
- r. Is er bij verkoop sprake van een omzetbelastingheffing? **nee**
- s. Hoe gebruikt u de woning nu (*bijvoorbeeld woning, praktijk, winkel opslag*)? **woning**
Is dat gebruik volgens de gemeente toegestaan? **ja**

2. Gevels

- a. Is er sprake (geweest) van vochtdoorslag of aanhoudend vochtige plekken op de gevels? **nee**
- b. Zijn er (gerepareerde) scheuren/beschadigingen in/aan de gevels aanwezig? **nee**
- c. Zijn de gevels tijdens de bouw geïsoleerd? **nee**
- d. Zijn de gevels ooit gereinigd? **nee**

3. Dak(en)

- a. Hoe oud zijn de daken? **niet bekend**
- b. Heeft u last van daklekkages (gehad)? **nee**
Zo ja, waar en is dit verholpen?
- c. Zijn er in het verleden gebreken geconstateerd aan de dakconstructie zoals scheve, doorbuigende, krakende, beschadigde en/of aangetaste dakdelen? **nee**
- d. Heeft u het dak al eens (gedeeltelijk) laten vernieuwen c.q. laten repareren? **nee**
- e. Is het dak tijdens de bouw geïsoleerd? **nee, dak bijkeuken/bijgebouw wel**
Zo nee, is het dak daarna geïsoleerd?
De verdiepingvloer tussen de 1^e verdieping en de zolder is grotendeels geïsoleerd in plaats van het dak.
- f. Zijn de regenwaterafvoeren lek of verstopt? **nee, ter info: deze zijn vernieuwd in juli 2014**
- g. Zijn de dakgoten lek of verstopt? **nee**

4. Kozijnen, ramen en deuren

- a. Van welk materiaal zijn de buitenkozijnen gemaakt?
| **Voor- en achterdeur hout. Verder volledig kunststof**
- b. Wanneer zijn de buitenkozijnen, ramen en deuren voor het laatst geschilderd?
| **Voor- en achterdeur april 2026**
Is dit gebeurd door een erkend schildersbedrijf? **nee**
- c. Functioneren alle scharnieren en sloten? **ja**
- d. Zijn voor alle afsluitbare deuren, ramen etc. sleutels aanwezig? **ja**
- e. Is er sprake van isolerende beglazing? **ja**
Zo ja, welk type glas? **HR++**
Is er sprake van isolerende beglazing in de gehele woning? **nee**
Zo nee, welke ramen zijn niet geïsoleerd? **keukenraam, voor- en achterdeur en toiletraam**
- f. Is er bij de isolerende beglazing sprake van condensvorming tussen het glas? **nee**

5. Vloeren, plafonds en wanden

- a. Is er sprake (geweest) van vochtdoorslag of optrekkend vocht op vloeren, plafonds en/of wanden? **ja**
Zo ja, waar? **Buitenmuur achter kast (oud)**
- b. Is er sprake (geweest) van schimmelvorming op de vloeren, plafonds en/of wanden? **ja**
Zo ja, waar? **in elke slaapkamer op de buitenmuren, vermoedelijk te weinig geventileerd**
- c. Zijn er (gerepareerde) of (verborgen) scheuren en/of beschadigingen in/aan vloeren, plafonds en/of wanden aanwezig? **nee**
- d. Hebben zich in het verleden problemen voorgedaan met de afwerkingen? **nee**
Zo ja, waar?
- e. Is er sprake (geweest) van gebreken aan de vloerconstructie, zoals scheve, doorbuigende, krakende, beschadigde en/of aangetaste vloerdelen? **nee**
- f. Is er sprake van vloerisolatie? **nee**

6. Kelder, kruipruimte en fundering

- a. Is er sprake (geweest) van gebreken aan de fundering? **nee**
- b. Is de kruipruimte toegankelijk? **ja**
Zo ja, waar zit de toegang tot de kruipruimte?
bij de achterdeur onder de mat, in de meterkast en in de woonkamer
Is de kruipruimte droog? **ja**
- c. Is er sprake van vochtdoorslag door de kelderwand? **nee**
- d. Is de grondwaterstand in de afgelopen jaren waarneembaar gewijzigd of is er sprake van wateroverlast geweest? **nee**

7. Installaties

- a. Wat voor warmte-installatie(s) is/zijn er aanwezig in de woning? **cv-installatie**
Is/zijn de installatie(s) eigendom? **ja**
Merk van de installatie(s): **Nefit Trendline II HRC30 CB5**
Installatiedatum van de installatie(s): **2024**
Op welke datum is/zijn deze installatie(s) voor het laatst onderhouden? **12 april 2026**
Is het onderhoud uitgevoerd door een erkend bedrijf? **ja**
Zo ja, door wie? **Mulder installatietechniek B.V.**
- b. Zijn er de afgelopen tijd zaken opgevallen ten aanzien van de installatie(s)? **nee**
- c. Zijn er radiatoren die niet warm worden? **nee**
- d. Zijn er radiatoren of (water)leidingen die lekken? **nee**
- e. Zijn er radiatoren of (water)leidingen die ooit zijn bevroren? **nee**
- f. Heeft u vloerverwarming in de woning? **nee**
- g. Zijn er vertrekken die niet (goed) warm worden? **nee**

- h. Heeft de woning zonnepanelen die uw eigendom zijn? **nee**
 Heeft de woning zonnepanelen die worden gehuurd of geleased? **nee**
- i. In welk jaar zijn voor het laatst de aanwezige schoorsteenkanalen/rookgasafvoeren geveegd/gereinigd? **n.v.t.**
- j. Wanneer heeft u de aanwezige schoorsteenkanalen voor het laatst gebruikt? **n.v.t.**
- k. Zijn er onderdelen van de elektrische installatie vernieuwd? **ja**
 Zo ja, wanneer en welke onderdelen? **2005 nieuwe groepen**
 Zijn er gebreken aan de elektrische installatie? **nee**
- l. Is er een laadpaal aanwezig voor een elektrische auto? **nee**
- m. Is er mechanische ventilatie of een soortgelijk systeem aanwezig? **ja**
 Zo ja, functioneert dit systeem naar behoren? **ja**
 Wanneer is dit systeem voor het laatst onderhouden? **niet**
 Hoe oud is dit systeem ongeveer? **10 jaar**
- n. Is er een domoticasysteem of een soortgelijk systeem aanwezig? **nee**
- o. Zijn er rookmelders op ieder verdieping aanwezig? **nee**

8. Sanitair en riolering

- a. Zijn er beschadigingen aan wastafels, douche, bad, toiletten, gootstenen en kranen? **nee**
- b. Hoe oud is de badkamer ongeveer? **2016**
- c. Lopen de afvoeren van wastafels, douche, bad, toiletten, gootstenen en kranen goed door? **ja**
- d. Is de woning aangesloten op het gemeentelijke riool? **ja**
- e. Zijn er gebreken (geweest) aan de riolering, zoals breuken, stankoverlast, lekkages, etc.? **nee**
- f. Is er een andere voorziening, zoals een septictank, beerput of dergelijk aanwezig? **nee**
- g. Van welk jaar dateert de keukenopstelling ongeveer? **2005**
- h. Van welk jaar dateert de inbouwapparatuur ongeveer? **2005, oven nieuwer**
 Functioneert alle inbouwapparatuur? **nee**
 Zo nee, welk inbouwapparaat functioneert niet? **afzuigkap hapert af en toe**
- i. Heeft u een kokend water kraan (bijvoorbeeld een Quooker kraan of een soortgelijke kraan)? **nee**

9. Diversen

- a. Wat is het bouwjaar van de woning? **1965**
- b. Zijn er asbesthoudende materialen in/op de woning/ bijgebouw(en) aanwezig (bijvoorbeeld asbest zeil, een asbestplaat die onder en/of achter de CV ketel is geplaatst, asbesthoudend isolatiemateriaal om de verwarmingsbuis, asbesthoudend koord bij oude cv-ketels/gaskachels, asbestgolfplaten e.d.)? **ja**
 Zo ja, welke en waar? **dak garage en dak schuurtje/bijkeuken**

- c. Blijft er in de woning zeil achter, al dan niet vastgelijmd, dat is aangeschaft tussen 1955 en 1982? **nee**
- d. Is er sprake van loden leidingen in de woning? **nee**
- e. Is er een Japanse duizendknoop aanwezig in de tuin? **nee**
- f. Is er in puin/asbest afval in de grond/tuin aanwezig? **niet bekend**
- g. Heeft u elders lekkages gehad (*dus los van het dak/ sanitair/ riolering*)? **nee**
- h. Is de grond verontreinigd? **niet bekend**
- i. Is er een olietank aanwezig? **niet bekend**
- j. Is er sprake van overlast door ongedierte in of (rond)om de woning ? **nee**
- k. Is de woning aangetast door houtworm, boktor, ander ongedierte of zwam? **nee**
- l. Is er sprake van chlorideschade (betonrot)? **nee**
- m. Hebben er verbouwingen en/of aanbouwingen plaatsgevonden in en/of om de woning? **nee**
- n. Zijn er verbouwingen of uitbreidingen uitgevoerd zonder omgevingsvergunning? **nee**
- o. Is er sprake van glasvezel internet? **ja**
- p. Bent u in het bezit van een energieprestatiecertificaat/energielabel?
Zo ja, welke label? **ja**
label E

10. Vaste lasten

- a. Hoeveel betaalde u voor de laatste aanslag onroerendezaakbelasting?
Belastingjaar: **€ 354,18**
2026
- b. Wat is de WOZ-waarde?
Peildatum: **€ 378.000,-**
01-01-2025
- c. Hoeveel betaalde u voor de laatste aanslag waterschapslasten?
Belastingjaar: **€ 362,86**
2026
- d. Hoeveel betaalde u voor de laatste aanslag rioolrecht en afvalstoffen?
Belastingjaar: **€ 813,-**
2026
- e. Welke voorschotbedragen betaalt u maandelijks aan de nutsbedrijven?
Gas en elektra: **€ 236,-**
Water: **€ 28,-**
- Wat is uw jaarverbruik voor gas/ elektriciteit en water?
- | | | |
|----------------------|-----|---------------------|
| Gas | m3 | : 1.484 (2024-2025) |
| Elektriciteit totaal | kWh | : 3.749 (2024-2025) |
| Water | m3 | : 154 |
- Met hoeveel bewoners bewoonde u de woning? aantal: **4** bewoners

- f. Zijn er lease- en/of huurkoopcontracten (*bijvoorbeeld keuken, kozijnen, cv-ketel, etc.*)? **nee**
- g. Is er sprake van erfpacht of opstalrecht? **nee**
- h. Heeft u alle gemeentelijke belastingen die u verschuldigd bent al betaald?
Zijn er variabele bedragen voor gemeenschappelijke poorten, inritten of terreinen? **ja**
nee
- i. Heeft u, om in de straat te parkeren, een parkeervergunning nodig? **nee**

11. Garanties

Zijn er lopende onderhoudscontracten en/of garantieregelingen overdraagbaar aan de koper (*zoals dakbedekking, cv-installatie, dubbele beglazing, etc.*)? **nee**
Zo ja, welke? **Facturen en garantiebewijzen van alle verbouwingen, apparatuur, badkamer, kunststof kozijnen aanwezig.**

12. Nadere informatie (overige zaken die de koper naar uw mening moet weten):