



Apeldoorn, Gruttersdreef 519







Aan de inhoud van deze brochure kunnen geen rechten worden ontleend.



Aan de inhoud van deze brochure kunnen geen rechten worden ontleend.



Aan de inhoud van deze brochure kunnen geen rechten worden ontleend.



Aan de inhoud van deze brochure kunnen geen rechten worden ontleend.

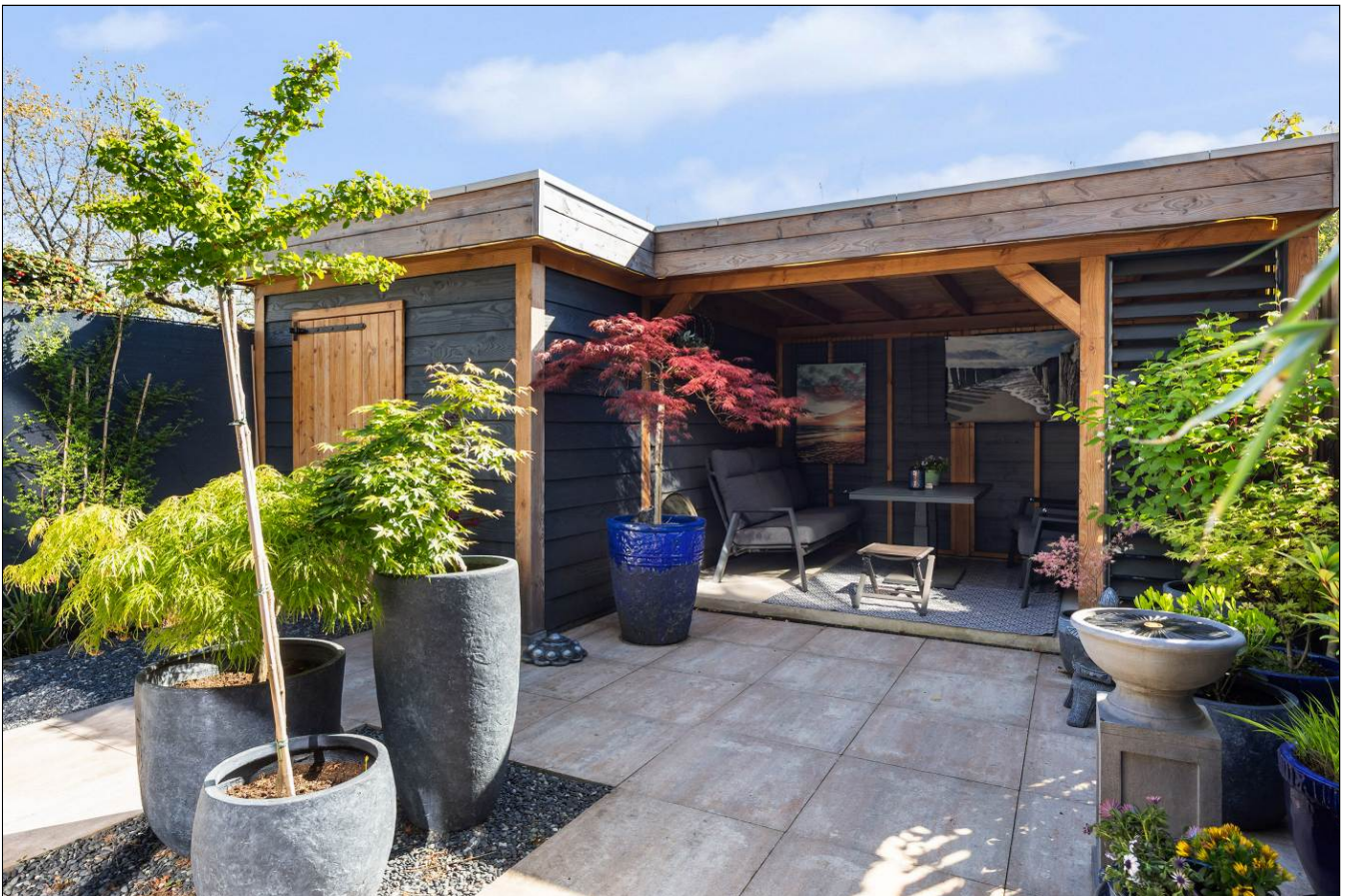

Aan de inhoud van deze brochure kunnen geen rechten worden ontleend.



Aan de inhoud van deze brochure kunnen geen rechten worden ontleend.



Aan de inhoud van deze brochure kunnen geen rechten worden ontleend.



Aan de inhoud van deze brochure kunnen geen rechten worden ontleend.



Aan de inhoud van deze brochure kunnen geen rechten worden ontleend.





Aan de inhoud van deze brochure kunnen geen rechten worden ontleend.







Aan de inhoud van deze brochure kunnen geen rechten worden ontleend.



Aan de inhoud van deze brochure kunnen geen rechten worden ontleend.



Gruttersdreef 519
Apeldoorn

Satellietopname

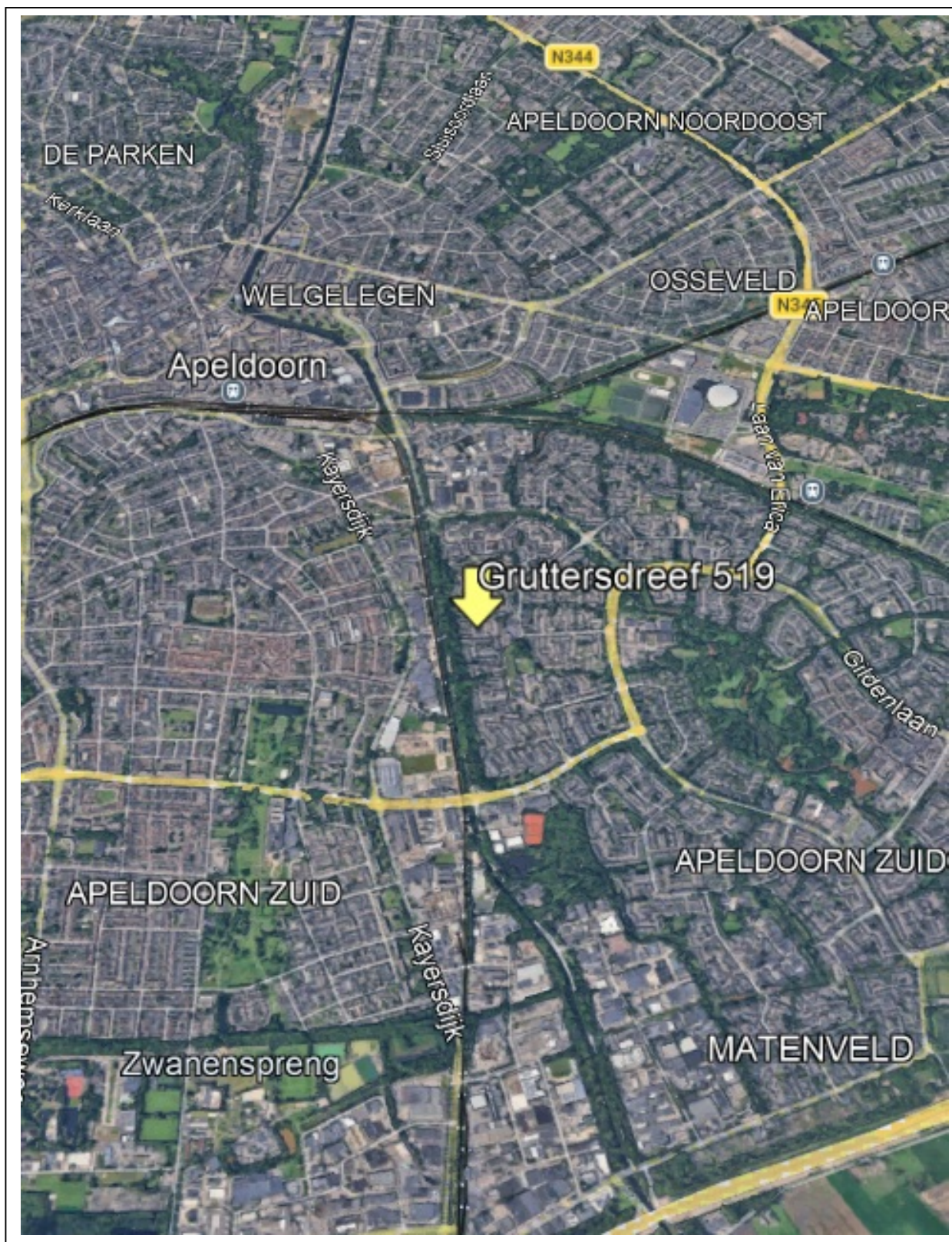

Gruttersdreef 519

Gelegen aan een autoluw hofje, in de kindvriendelijke woonwijk 'De Maten', INSTAPKLARE en uitzonderlijk ROYALE gezinswoning met oprit geschikt voor meerdere auto's, zonnig balkon op het westen, houten berging met veranda en een onderhoudsvriendelijke, besloten tuin met achterom.

Sinds 2022 is de woning vrijwel volledig gemoderniseerd en verduurzaamd. Zo zijn onder meer de kozijnen vervangen door kunststof met HR++ glas, zijn de muren geïsoleerd en zijn zowel de badkamer als de keuken compleet vernieuwd. De voormalige garage is getransformeerd tot een praktische bijkeuken. Daarnaast zijn er nieuwe vloeren gelegd en is de tuin opnieuw aangelegd. Op het gebied van duurzaamheid en comfort beschikt de woning nu over 23 zonnepanelen, een warmtepomp, pelletkachel, cv-ketel en airconditioning. Mede hierdoor beschikt de woning inmiddels over energielabel A+++!

Gebruiksoppervlakte wonen: 155m². Perceelgrootte: 172m²

Indeling

Begane grond: overdekte entree, hal met garderobehoek, gang met meterkast en modern toilet met fonteintje, royale en lichte L-vormige woonkamer voorzien van eet- en zithoek, trapkast, een sfeervolle pelletkachel en dubbele openslaande deuren naar de achtertuin, aan de voorzijde van de woning bevindt zich de luxe en moderne keuken voorzien van diverse inbouwapparatuur, praktische bijkeuken met aansluiting voor wasmachine en droger, technische ruimte, aanrecht met uitstortgootsteen en toegang tot de oprit/voortuin.

De begane grond is voorzien van een fraaie tegelvloer met comfortabele vloerverwarming!

1^e verdieping: overloop met vide en ruimte voor bijvoorbeeld een werkhoek, zeer ruime ouderslaapkamer met grote berging, airco unit en toegang tot het zonnige balkon aan de voorzijde en de badkamer. Luxe en zeer compleet uitgevoerde badkamer (2022) met grote inloopdouche, dubbele wastafelmeubel, sauna, 2^e toilet en vloerverwarming.

2^e verdieping: overloop met vaste kastenwand, airco unit en wastafelmeubel, 2 ruime slaapkamers.

De achtertuin is compleet opnieuw aangelegd in 2022 en is gesitueerd op het oosten en is voorzien van een nieuwe geïsoleerde berging met achterom en een veranda. Rondom de woning is ruim voldoende openbare parkeergelegenheid.

Mooie ligging in een verkeersluwe woonwijk op loopafstand van diverse voorzieningen zoals meerdere scholen, winkelcentrum De Maat & De Eglantier, speelveldjes en het Matenpark en Matenpoortpark langs het kanaal. Op- en afrit A1 op ca. 7 autominuten rijden.

Aanvaarding: in overleg.

Vraagprijs: € 489.500,- kosten koper.

Voor meer informatie en/of bezichtiging kunt u contact opnemen met ons kantoor.

Deventerstraat 67

7322 JK Apeldoorn

T. 055 522 22 77

E. goos@goos.nl

I. www.goos.nl

 www.facebook.com/goos.woningenbedrijfsmakelaardij

Plattegrond begane grond

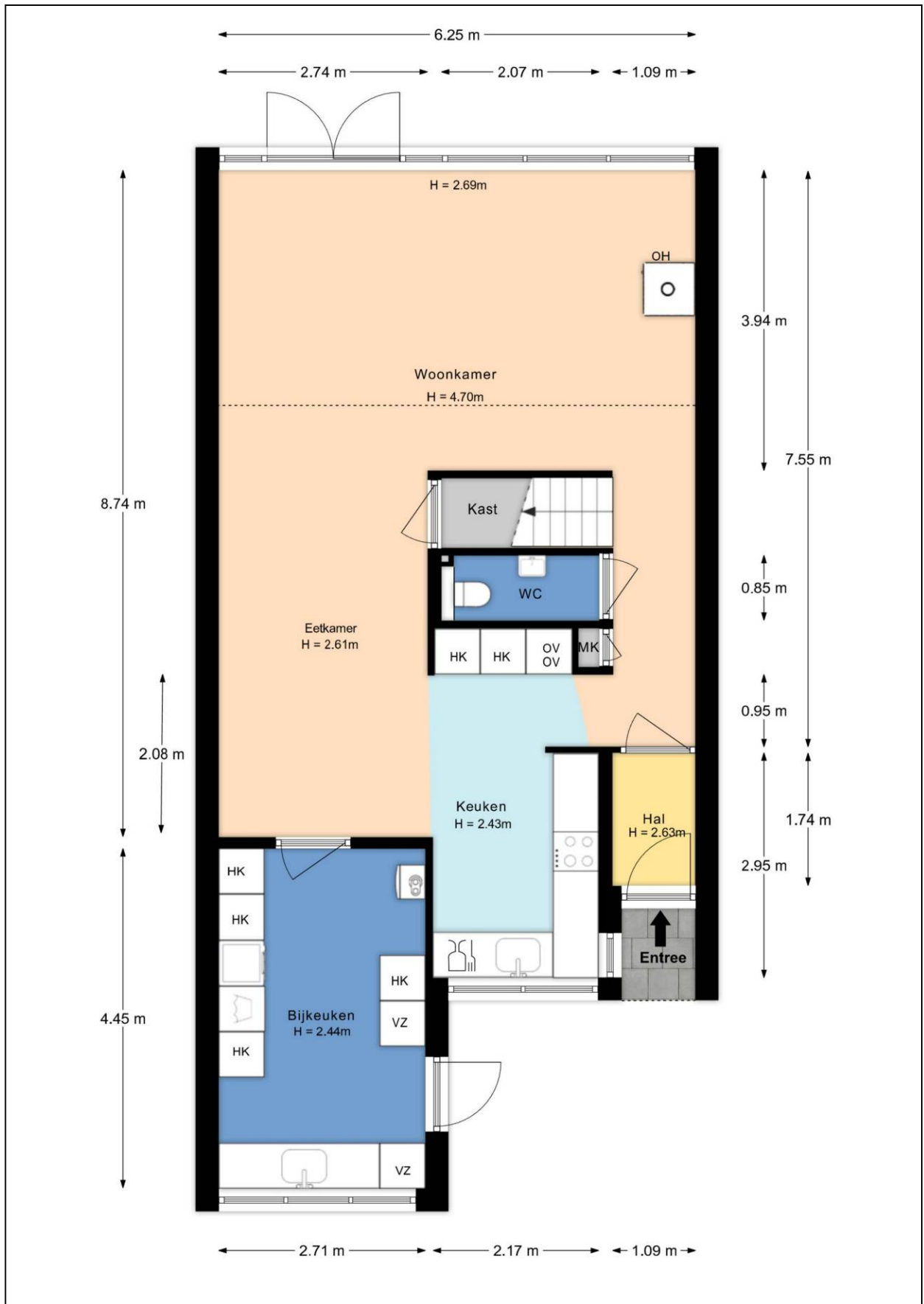

Plattegrond eerste verdieping

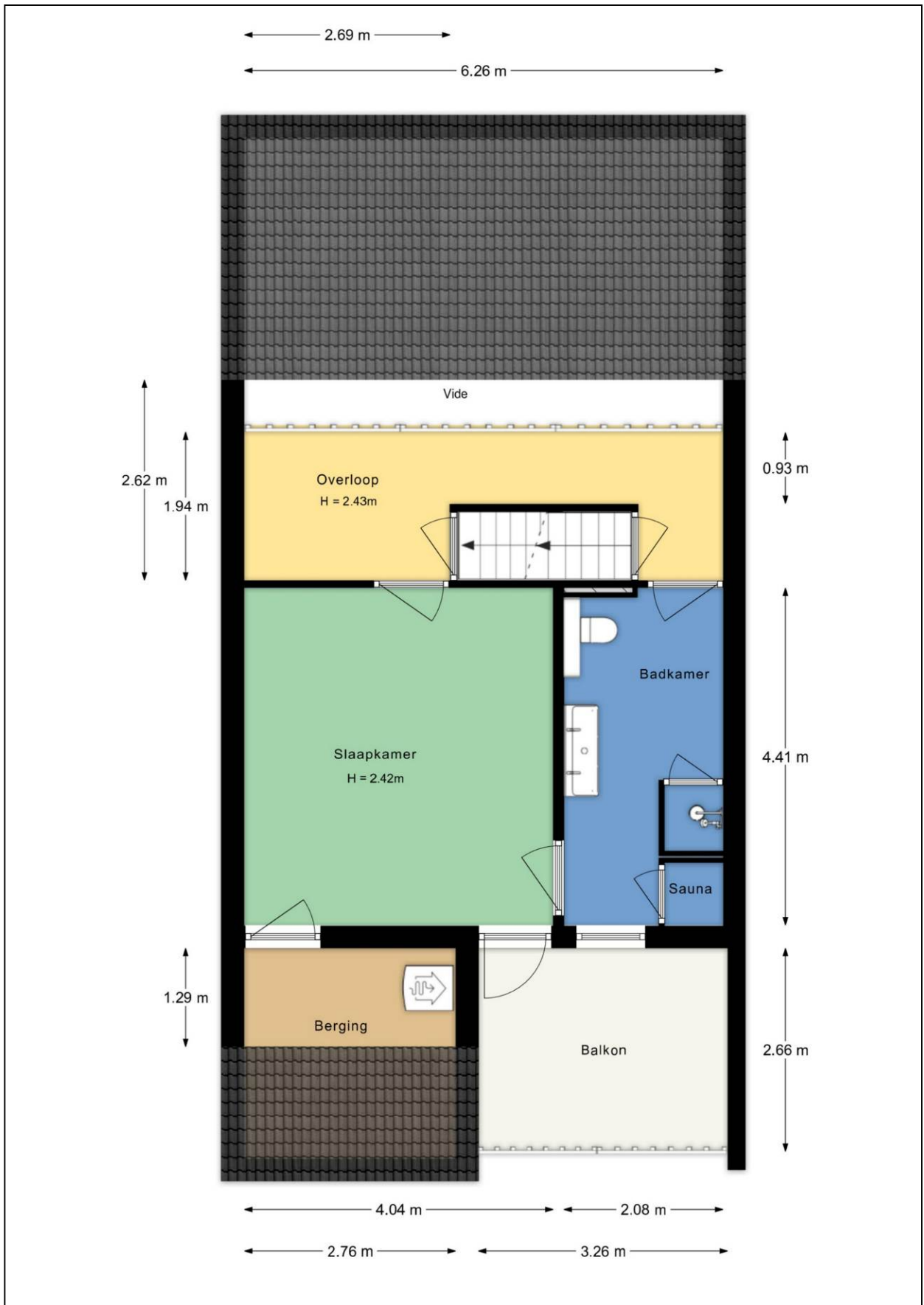

Plattegrond tweede verdieping

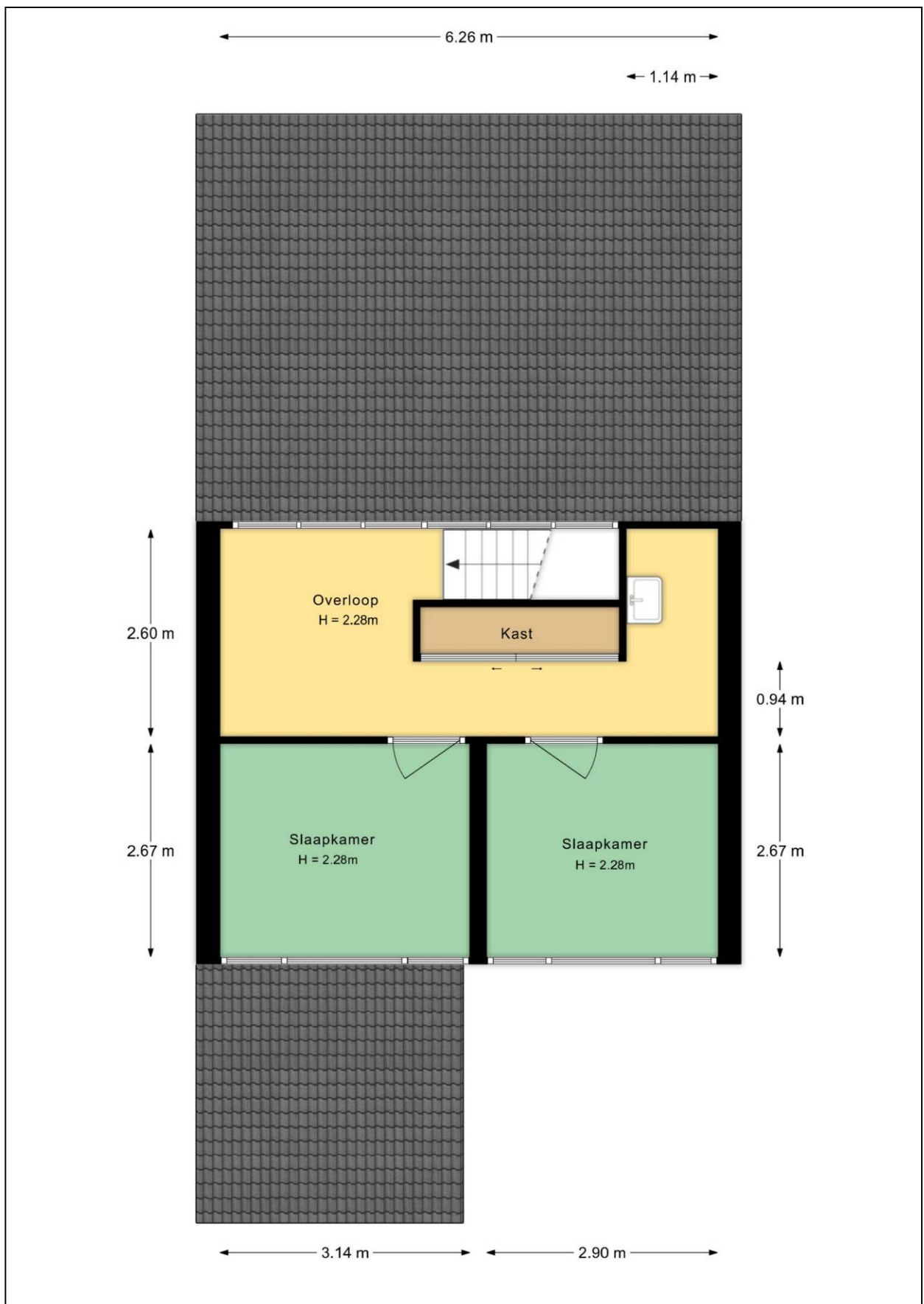

Plattegrond berging

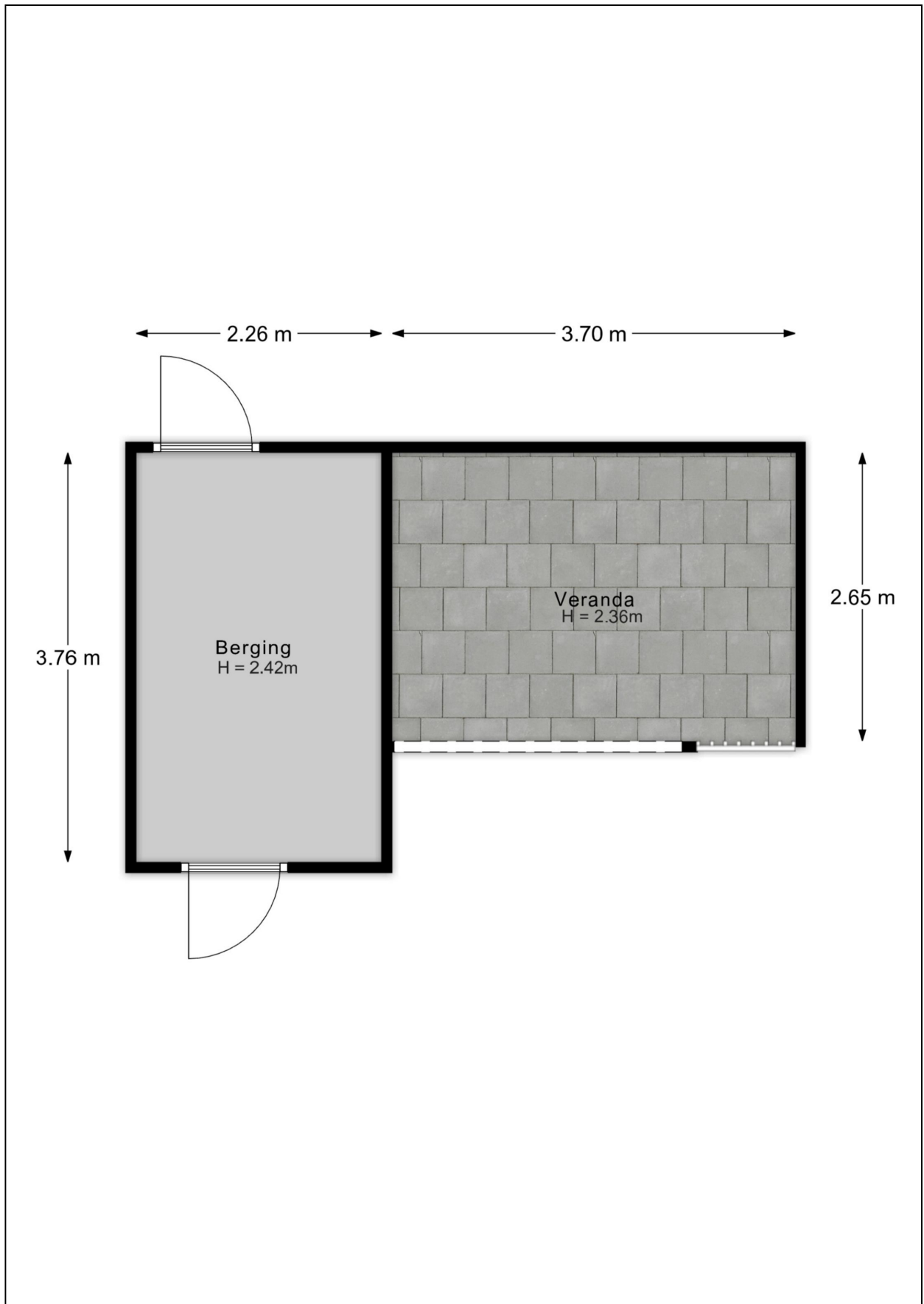

Plattegrond tuin

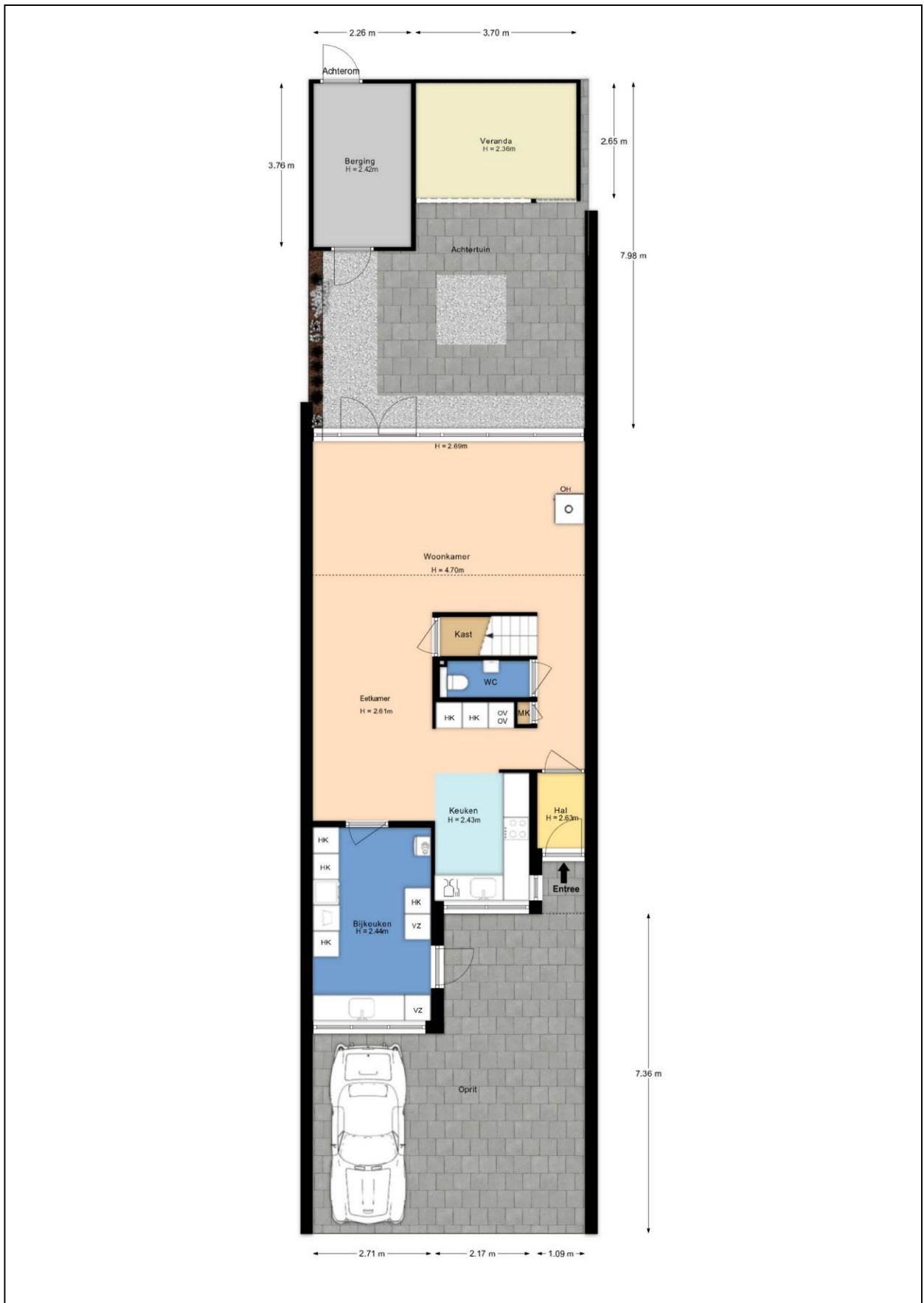

Kadastrale kaart

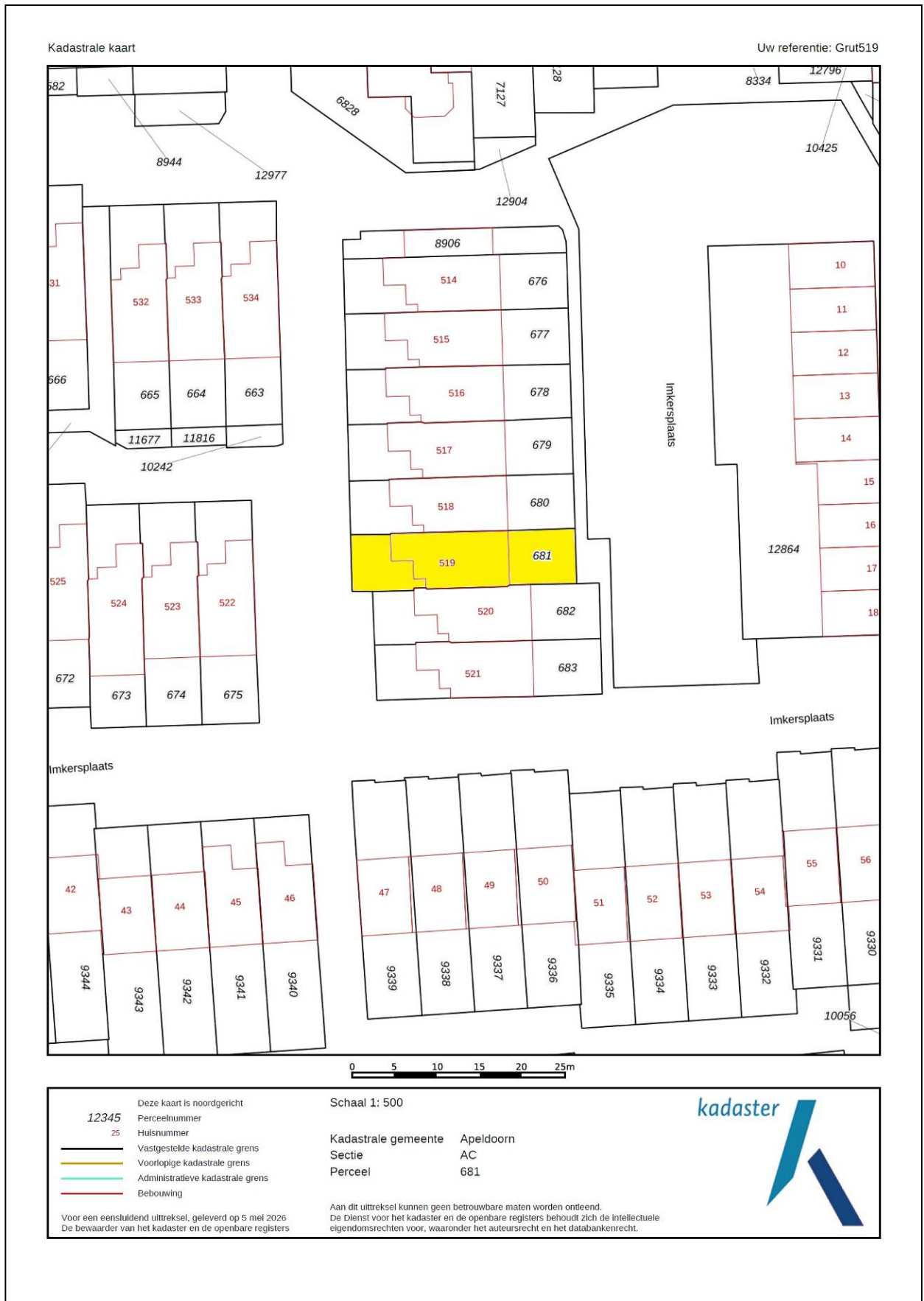

Energie label

Energie label woningen

Registratienummer
176745221

Datum registratie
28-04-2026

Geldig tot
21-04-2036

Status
Definitief

Deze woning
heeft energielabel

A+++



Isolatie

1 Gevels	+/-	+	++	
2 Gevelpanelen			++	
3 Daken	+/-	+	++	
4 Vloeren	-	+/-	+	++
5 Ramen		+	++	
6 Buitendeuren			++	

Installaties

7 Verwarming	Warmtepomp	
8 Warm water	Combiketel	Verbeteradvies
9 Zonneboiler	Geen zonneboiler	Verbeteradvies
10 Ventilatie	Natuurlijke ventilatie via ramen en/of roosters	Verbeteradvies
11 Koeling	Koeling aanwezig	
12 Zonnepanelen	9315 Wp	

Deze woning wordt verwarmd via een aardgas aansluiting

Warmtebehoefte
in de wintermaanden



Laag Gemiddeld **Hoog**

Risico op hoge
binnentemperaturen
in de zomermaanden



Laag **Hoog**

Aandeel hernieuwbare
energie



91,9 %

Toelichtingen en aanbevelingen vindt u op pagina 2 en verder

Over deze woning

Adres

Gruttersdreef 519
7328DV Apeldoorn
BAG-ID: 0200010000076620

Detailaanduiding

Bouwjaar 1973
Compactheid 1,47
Vloeroppervlakte 151m²

Woningtype
Tussenwoning



Opnamedetails

Naam

J. van den Bogerd

Certificaathouder

ImmoCert

Inschrijfnummer

EPG2016-45

Certificerende instelling

EPG-Certificering

Soort opname

Basisopname

Vakbekwaamheidsnummer

55152498

KvK-nummer

93464592

U kunt de geldigheid van dit energielabel controleren op www.ep-online.nl/ControlerenEchtheid



Lijst van Zaken

Betreffende:	Gruttersdreef 519 te Apeldoorn		
Zaken	Blijft achter	Gaat mee	Kan worden overgenomen
Woning interieur			
Verlichting, te weten:			
- inbouwspots/dimmers	X		
- opbouwspots/armaturen/lampen/dimmers	X		
- losse (hang)lampen		X	
- lamp eettafel			X
(Losse)kasten, legplanken, te weten:			
- kapstokken		X	
Raamdecoratie/zonwering binnen, te weten:			
- gordijnrails	X		
- gordijnen	bovenste verdieping	woonkamer + slaapkamer	
- jaloezieën	keuken		
Vloerdecoratie, te weten:			
- vloerbedekking	X		
- plavuizen	X		
Eettafel + bank + 4 stoelen			X
Pelletkachel	X		
Designradiator(en)	X		
Keuken			
Keukenblok (met bovenkasten)	X		
Keuken (inbouw)apparatuur, te weten:			
- vaatwasser	X		
- oven	X		
- combi magnetron	X		
- inductie kookplaat	X		
- koelkast	X		
- cooker	X		
- afzuigkap	X		
wasmachine en warmtepompdroger (ca. 3,5jaar oud)			X
Keukenaccessoires, te weten:			
- houten kastje	X		
Sanitair/sauna			
Toiletaccessoires:			
- magneetbord		X	
Badkameraccessoires:			
- houten kastje		X	
- wasmand		X	
Sauna met toebehoren	X		
Exterieur/installaties/veiligheid/energiebesparing			
Brievenbus	X		
(Voordeur)bel		X	
(Veiligheids)sloten en overige inbraakpreventie	X		

Zaken	Blijft achter	Gaat mee	Kan worden overgenomen
Rookmelders	X		
(Klok)thermostaat	X		
Airconditioning	X		
Warmwatervoorziening, te weten:			
- Cv-installatie	X		
- Warmtepomp all electric	X		
Telefoonaansluiting/internetaansluiting		X	
Waterslot wasautomaat		X	
Zonnepanelen	X		
Tuin			
<i>Inrichting</i>			
Tuinaanleg/bestrating	X		
Beplanting	X		
Losse planten + potten		X	
<i>Verlichting/installaties</i>			
Buitenverlichting	X		
Tijd- of schemerschakelaar/bewegingsmelder (voor deur)	X		
<i>Bebouwing</i>			
Tuinhuis/buitenberging + veranda	X		
Kasten/werkbank in tuinhuis/berging		X	

Vragenlijst

1. Bijzonderheden

- a. Zijn er nadat u het perceel in eigendom hebt gekregen nog andere, eventuele aanvullende notariële of onderhandse akten opgesteld met betrekking tot het perceel? **nee**
- b. Zijn er mondelinge of schriftelijke afspraken gemaakt over aangrenzende percelen (*denk hierbij aan regelingen voor het gebruik van een poort, schuur, garage, tuin, overeenkomsten met meerdere burens toezeggingen, erfafscheidingen*)? **nee**
- c. Wijken de huidige terreinafscheidingen af van de kadastrale eigendomsgrenzen (*denk hierbij ook aan strookjes grond van de gemeente die u in gebruik heeft, of grond van u die gebruikt wordt door de burens*)? **niet bekend**
- d. Is een gedeelte van de woning, schuur, garage of schutting gebouwd op grond van de burens of andersom? **nee**
- e. Heeft u grond van derden in gebruik? **nee**
- f. Rusten er 'bijzondere lasten en beperkingen' op de woning en/of het perceel (*Bijzondere lasten en beperkingen kunnen privaatrechtelijke beperkingen zijn zoals (lijdende) erfdienstbaarheden (bijvoorbeeld een recht van overpad), kwalitatieve verplichtingen, kettingbedingen, vruchtgebruik, voorkeursrecht (bijvoorbeeld een eerste recht van koop), opstalrecht, erfpacht, huurkoop. Het kan ook gaan om publiekrechtelijke beperkingen zoals een aanschrijving van de gemeente in het kader van een illegale verbouwing*)? **nee**
- g. Is de Wet voorkeursrecht gemeenten van toepassing? **nee**
- h. Is er een anti-speculatiebeding en/of zelfbewoningsplicht van toepassing op de woning? **nee**
- i. Is er sprake van een beschermd stads- of dorpsgezicht of loopt er een procedure tot aanwijzing daartoe? **nee**
- j. Is er sprake (geweest) van ruilverkaveling? **nee**
- k. Is er sprake van onteigening? **nee**
- l. Is de woning of de grond geheel of gedeeltelijk verhuurd of bij anderen in gebruik? **nee**
- m. Is er over de woning een geschil/procedures gaande, al dan niet bij de rechter, huurcommissie of een andere instantie (*bijvoorbeeld onteigening/kwesties met burens, zoals erfdienstbaarheden, recht van overpad, erfafscheidingen e.d.*)? **nee**
- n. Is er bezwaar gemaakt tegen de waardebeschikking WOZ? **nee**
- o. Zijn er door de overheid of nutsbedrijven verbeteringen of herstellingen voorgeschreven of aangekondigd die nog niet naar behoren zijn uitgevoerd? **nee**
- p. Zijn er in het verleden subsidies of premies verstrekt die bij verkoop van de woning voor een deel kunnen worden teruggevorderd? **nee**
- q. Is de woning onbewoonbaar verklaard of in het verleden ooit onbewoonbaar verklaard geweest? **nee**
- r. Is er bij verkoop sprake van een omzetbelastingheffing (*bijvoorbeeld omdat het een voormalig bedrijfsonroerendgoed is, of een woning met praktijkgedeelte, of omdat u pas ingrijpend verbouwd hebt*)? **nee**

- s. Hoe gebruikt u de woning nu (*bijvoorbeeld woning, praktijk, winkel opslag*)?
Is dat gebruik volgens de gemeente toegestaan? **woning ja**

2. Gevels

- a. Is er sprake (geweest) van vochtdoorslag of aanhoudend vochtige plekken op de gevels? **nee**
- b. Zijn er (gerepareerde) scheuren/beschadigingen in/aan de gevels aanwezig? **nee**
- c. Zijn de gevels tijdens de bouw geïsoleerd?
Zo ja, wanneer heeft de isolatie van de gevels plaatsgevonden en met welk isolatiemateriaal?
Tussen 1-9-2022 en 1-11-2022, PIR 5 tot 7
- Heeft u een certificaat of bewijs van het na-isoleren? **nee**
- Is er sprake van volledige isolatie? **niet bekend**
- d. Zijn de gevels ooit gereinigd? **nee**

3. Dak(en)

- a. Hoe oud zijn de daken?
Platte daken: **niet bekend**
Overige daken: **niet bekend**
- b. Heeft u last van daklekkages (gehad)? **nee**
- c. Zijn er in het verleden gebreken geconstateerd aan de dakconstructie zoals scheve, doorbuigende, krakende, beschadigde en/of aangetaste dakdelen? **nee**
- d. Heeft u het dak al eens (gedeeltelijk) laten vernieuwen c.q. laten repareren? **nee**
- e. Is het dak tijdens de bouw geïsoleerd? **niet bekend**
- f. Zijn de regenwaterafvoeren lek of verstopt? **nee**
- g. Zijn de dakgoten lek of verstopt? **nee**

4. Kozijnen, ramen en deuren

- a. Van welk materiaal zijn de buitenkozijnen gemaakt (*bijvoorbeeld hout, kunststof of aluminium of een andersoortig materiaal*)?
Kunststof met aluminium binnenwerk
- b. Wanneer zijn de buitenkozijnen, ramen en deuren voor het laatst geschilderd? **niet van toepassing**
- c. Functioneren alle scharnieren en sloten? **ja**
- d. Zijn voor alle afsluitbare deuren, ramen etc. sleutels aanwezig? **ja**
- e. Is er sprake van isolerende beglazing?
Zo ja, welk type glas (*bijvoorbeeld HR, HR+, HR++ of HR+++*, zie de glassponning waarin doorgaans staat vermeld welke type glas er is geplaatst)? **Zie energielabel**
Is er sprake van isolerende beglazing in de gehele woning? **ja**
- f. Is er bij de isolerende beglazing sprake van condensvorming tussen het glas (*denk aan lekkende ruiten*)? **nee**

5. Vloeren, plafonds en wanden

- a. Is er sprake (geweest) van vochtdoorslag of optrekkend vocht op vloeren, plafonds en/of wanden? **nee**
- b. Is er sprake (geweest) van schimmelvorming op de vloeren, plafonds en/of wanden? **nee**
- c. Zijn er (gerepareerde) of (verborgen) scheuren en/of beschadigingen in/aan vloeren, plafonds en/of wanden aanwezig? **nee**
- d. Hebben zich in het verleden problemen voorgedaan met de afwerkingen (*bijvoorbeeld loszittend tegelwerk, loslatend behang of spuitwerk, holklinkend of loszittend stucwerk, etc.*)? **nee**
- e. Is er sprake (geweest) van gebreken aan de vloerconstructie, zoals scheve, doorbuigende, krakende, beschadigde en/of aangetaste vloerdelen? **nee**
- f. Is er sprake van vloerisolatie? **nee**

6. Kelder, kruipruimte en fundering

- a. Is er sprake (geweest) van gebreken aan de fundering? **niet bekend**
- b. Is de kruipruimte toegankelijk?
Zo ja, waar zit de toegang tot de kruipruimte?
Is de kruipruimte droog? **ja**
hal voordeur
ja
- c. Is er sprake van vochtdoorslag door de kelderwand? **nee**
- d. Is de grondwaterstand in de afgelopen jaren waarneembaar gewijzigd of is er sprake van wateroverlast geweest? **nee**

7. Installaties

- a. Wat voor warmte-installatie(s) is/zijn er aanwezig in de woning (*bijvoorbeeld cv-installatie, WTW-systeem, WKO-systeem, (hybride) warmtepomp, airconditioning, zonneboiler, elektrische boiler, pelletkachel dan wel een andere installatie*)? **Cv-installatie, warmtepomp, airconditioning en palletkachel**
Is/zijn de installatie(s) eigendom? **ja**
Merk van de installatie(s): **Remeha**
Type(nummer) van de installatie(s): **Calenta ACE 28c & Remeha Mercuria ACE 8 Kw**
Installatiedatum van de installatie(s): **3 november 2022**
Op welke datum is/zijn deze installatie(s) voor het laatst onderhouden? **17 maart 2026**
Is het onderhoud uitgevoerd door een erkend bedrijf? **ja**
Zo ja, door wie? **Feenstra**
- b. Zijn er de afgelopen tijd zaken opgevallen ten aanzien van de installatie(s) (*bijvoorbeeld de cv-installatie moet meer dan 1 keer per jaar bijgevoerd worden of de installatie functioneert niet goed*)? **nee**
- c. Zijn er radiatoren die niet warm worden? **niet van toepassing**
- d. Zijn er radiatoren of (water)leidingen die lekken? **nee**
- e. Zijn er radiatoren of (water)leidingen die ooit zijn bevroren? **nee**

- f. Heeft u vloerverwarming in de woning? **ja**
 Zo ja, betreft dit elektrische vloerverwarming, vloerverwarming met warm water of anders? **warm water**
 Waar bevindt zich de vloerverwarming met warm water? **Begane grond + badkamer**
- g. Zijn er vertrekken die niet (goed) warm worden? **nee**
- h. Heeft de woning zonnepanelen die uw eigendom zijn? **ja**
 Heeft de woning zonnepanelen die worden gehuurd of geleased? **nee**
 Hoeveel zonnepanelen zijn er aanwezig? **Aantal: 23**
 Zo ja, blijven de zonnepanelen achter? **ja**
 Wat is de capaciteit van één zonnepaneel? (*De capaciteit van zonnepanelen wordt uitgedrukt in Wattpiek (Wp). Bijvoorbeeld één zonnepaneel levert 390 Wp*) **405 Wp**
 Functioneren alle zonnepanelen? **ja**
 Wat is het merk/ type van de zonnepanelen? **Excellent Power Paneel**
 Maakt u gebruik van een app om de opbrengst van de zonnepanelen te bekijken? **ja**
 Zo ja, welke? **Solar Edge**
 In welk jaar zijn de zonnepanelen geplaatst en door wie?
 Jaar: **2 maart 2023**
 Installateur: **Feenstra**
 Hoeveel stroom heeft u het afgelopen jaar opgewekt?
 Jaar: **2025**
 Aantal kWh: **6,96 mWh**
- i. In welk jaar zijn voor het laatst de aanwezige schoorsteenkanalen/rookgasafvoeren geveegd/gereinigd? **nvt**
- j. Wanneer heeft u de aanwezige schoorsteenkanalen voor het laatst gebruikt? **niet van toepassing**
- k. Zijn er onderdelen van de elektrische installatie vernieuwd (*onder de elektrische installatie wordt verstaan alle elektra leidingen/ schakelaars stopcontacten, meterkast e.d.*)? **ja**
 Zo ja, wanneer en welke onderdelen? **November 2022, complete installatie**
 Zijn er gebreken aan de elektrische installatie? **nee**
- l. Is er een laadpaal aanwezig voor een elektrische auto? **nee**
- m. Is er mechanische ventilatie of een soortgelijk systeem aanwezig? **ja, 3,5 jaar oud**
- n. Is er een domoticsysteem of een soortgelijk systeem aanwezig (*Een domoticsysteem bedient de verwarming, verlichting, verwarming, audio, ventilatie e.d. automatisch*)? **nee**
- o. Zijn er rookmelders op ieder verdieping aanwezig? **nee**

8. Sanitair en riolering

- a. Zijn er beschadigingen aan wastafels, douche, bad, toiletten, gootstenen en kranen? **nee**
- b. Hoe oud is de badkamer ongeveer? **3,5 jaar oud**
- c. Lopen de afvoeren van wastafels, douche, bad, toiletten, gootstenen en kranen goed door? **ja**
- d. Is de woning aangesloten op het gemeentelijke riool? **ja**
- e. Zijn er gebreken (geweest) aan de riolering, zoals breuken, stankoverlast, lekkages, etc.? **nee**
- f. Is er een andere voorziening, zoals een septictank, beerput of dergelijk aanwezig? **nee**

- g. Van welk jaar dateert de keukenopstelling ongeveer? **oktober 2022**
- h. Van welk jaar dateert de inbouwapparatuur ongeveer?
Functioneert alle inbouwapparatuur? **oktober 2022**
ja
- i. Heeft u een kokend water kraan (*bijvoorbeeld een Quooker kraan of een soortgelijke kraan*)?
Zo ja, functioneert deze kraan naar behoren en hoe oud is deze kraan ongeveer? **ja**
ja, okt 2022

9. Diversen

- a. Wat is het bouwjaar van de woning? **1973**
- b. Zijn er asbesthoudende materialen in/op de woning/ bijgebouw(en) aanwezig (*bijvoorbeeld asbest zeil, een asbestplaat die onder en/of achter de CV ketel is geplaatst, asbesthoudend isolatiemateriaal om de verwarmingsbuis, asbesthoudend koord bij oude cv-ketels/gaskachels, asbestgolfplaten e.d.*)? **nee**
- c. Blijft er in de woning zeil achter, al dan niet vastgelijmd, dat is aangeschaft tussen 1955 en 1982? **nee**
- d. Is er sprake van loden leidingen in de woning? **nee**
- e. Is er een Japanse duizendknoop aanwezig in de tuin? (*Een Japanse duizendknoop is een exotische plant, welke moeilijk te verwijderen is. De sterke wortelstokken en stengels van de Japanse duizendknoop zijn in staat om schade te veroorzaken aan gebouwen, leidingen en wegen*) **nee**
- f. Is er in puin/asbest afval in de grond/tuin aanwezig? **nee**
- g. Heeft u elders lekkages gehad (*dus los van het dak/ sanitair/ riolering*)? **nee**
- h. Is de grond verontreinigd? **nee**
- i. Is er een olietank aanwezig? **nee**
- j. Is er sprake van overlast door ongedierte in of (rond)om de woning (*denk aan muizen, ratten, kakkerlakken, etc.*)? **nee**
- k. Is de woning aangetast door houtworm, boktor, ander ongedierte of zwam? **nee**
- l. Is er sprake van chlorideschade (betonrot) (*betonrot komt vooral voor in kruipruimtes van woningen gebouwd tussen 1965 en 1981 die voorzien zijn van betonnen vloerelementen van het merk Kwaaitaal of Manta. Ook andere beton- elementen - bijvoorbeeld balkons - kunnen aangetast zijn*)? **niet bekend**
- m. Hebben er verbouwingen en/of bijbouwingen plaatsgevonden in en/of om de woning?
Zo ja, welke ver-/bijbouwingen, in welk jaartal en door welk bedrijf zijn deze uitgevoerd? **ja**
September 2022, garage tot bijkeuken, KME Timmerwerken
- n. Zijn er verbouwingen of uitbreidingen uitgevoerd zonder omgevingsvergunning (voorheen bouwvergunning)? **ja**
- o. Is er sprake van glasvezel internet? **ja**
- p. Bent u in het bezit van een energieprestatiecertificaat/energielabel?
Zo ja, welke label? **ja**
A+++

10. Vaste lasten

- a. Hoeveel betaalde u voor de laatste aanslag onroerendezaakbelasting? **€ 377,61**
Belastingjaar: **2026**
- b. Wat is de WOZ-waarde? **€ 403.000**
Peildatum: **1-1-2026**
- c. Hoeveel betaalde u voor de laatste aanslag rioolrecht? **€ 160,79**
Belastingjaar: **2026**
- d. Welke voorschotbedragen betaalt u maandelijks aan de nutsbedrijven?
Gas en elektra: **€ 148,-**
Wat is uw jaarverbruik voor gas/ elektriciteit en water?
Gas m3 : **300**
Elektriciteit totaal kWh : **7.095**
Met hoeveel bewoners bewoonde u de woning? aantal : **4 bewoners**
- e. Zijn er lease- en/of huurkoopcontracten (*bijvoorbeeld keuken, kozijnen, cv-ketel, etc.*)? **nee**
- f. Is er sprake van erfpacht of opstalrecht? **nee**
- g. Heeft u alle gemeentelijke belastingen die u verschuldigd bent al betaald? **ja**
Zijn er variabele bedragen voor gemeenschappelijke poorten, inritten of terreinen? **nee**
- h. Heeft u, om in de straat te parkeren, een parkeervergunning nodig? **nee**

11. Garanties

Zijn er lopende onderhoudscontracten en/of garantieregelingen overdraagbaar aan de koper (*zoals dakbedekking, cv-installatie, dubbele beglazing, etc.*)? **ja**
Zo ja, welke? **Service en inzicht abonnement zonnepanelen per half jaar € 18,18**