

TE KOOP

Burgemeester Heymansstraat 31 HOOGWOUD



RICHTPRIJS
€ 395.000,- k.k.

 **Anna de Graaff**
makelaars

0227-200 000
info@annadegraaff.nl
www.annadegraaff.nl



Burgemeester Heymansstraat 31 HOOGWOUD

Tussenwoning met garage, stenen berging, overkapping en zonnige achtertuin.

Richtprijs € 395.000,- k.k.

Deze ruime en verzorgde tussenwoning biedt een prettige combinatie van comfort, ruimte en een centrale ligging in het dorp Hoogwoud. De woning beschikt over een garage, stenen berging, overkapping en een directe verbinding met de achtertuin, wat zorgt voor veel praktisch gebruiksgemak.

De woning is praktisch ingedeeld en kenmerkt zich door een verzorgde afwerking. Daarbij is de woning grotendeels voorzien van hoogwaardige kunststof kozijnen en beschikt zij over 7 zonnepanelen. Dit draagt bij aan comfortabel en energiezuinig wonen met lage onderhoudskosten.

Op de begane grond bevindt zich een lichte en sfeervolle woonkamer met vrij uitzicht aan de voorzijde. Aan de achterzijde zorgen een schuifpui en grote raampartijen voor veel daglicht en een prettige verbinding met de tuin. De begane grond is voorzien van vloerverwarming, wat het wooncomfort verder vergroot.

De keuken is opgesteld in een praktische dubbele opstelling en beschikt over een loopdeur naar de tuin. De keuken is voorzien van diverse inbouwapparatuur, waaronder een inductiekookplaat, afzuigkap en koelkast.

De eerste verdieping beschikt over twee ruime slaapkamers (voorheen drie, eenvoudig weer te realiseren), een nette badkamer met douche en wastafelmeubel en een separaat toilet.



Via een vaste trap is de tweede verdieping bereikbaar. Hier is dankzij een dakkapel een royale derde slaapkamer gerealiseerd, voorzien van airconditioning. Op de overloop is extra bergruimte aanwezig.

De achtertuin is gelegen op het zuidoosten en beschikt over een fijne overkapping, waardoor u hier al vroeg op de dag van de zon kunt genieten en beschut buiten kunt zitten. Vanuit de tuin is er directe toegang tot de garage en schuur aan de achterzijde.

De woning is gunstig en centraal gelegen in Hoogwoud, met alle dagelijkse voorzieningen binnen handbereik. Op loopafstand bevinden zich onder andere een Spar, Aldi en een ambachtelijke slager. Hoogwoud beschikt over een actief verenigingsleven en diverse sportvoorzieningen, zoals voetbal, hockey, fitness en tennis. Middelbare scholen in Hoorn zijn bereikbaar binnen circa 25 minuten fietsen. Ook is er een bushalte in de nabijheid met een verbinding richting Hoorn.

Kortom: een comfortabele gezinswoning met garage, hoogwaardige afwerking, duurzame voorzieningen en een centrale ligging.

Kenmerken

Bouwjaar: 1972

Perceeloppervlak: ca. 190 m²

Woonoppervlak: ca. 116 m²

Externe bergruimte: ca. 30 m²

Inhoud: ca. 390 m³

Ligging tuin: zuidoost

Energie label: C

Verwarming: c.v.-ketel (2013)

Indeling

Begane grond: entree, hal met trapopgang, toiletruimte met closet en fonteintje, lichte woonkamer met schuifpui naar de achtertuin, keuken bereikbaar via de hal en voorzien van inbouwapparatuur. De achtertuin is zowel vanuit de woonkamer als via de keuken toegankelijk en beschikt over een overkapping, stenen berging en garage.

Eerste verdieping: overloop, separaat toilet, twee ruime slaapkamers (mogelijkheid 3e slaapkamer) en een badkamer met douche en wastafelmeubel.

Tweede verdieping: vaste trap naar de overloop met bergruimte en een ruime derde slaapkamer met dakkapel en airconditioning.



Kenmerken

Woonoppervlakte	116 m ²
Perceeloppervlakte	190 m ²
Inhoud	390 m ³
Bouwjaar	1972
Aantal kamers	5
Aantal slaapkamers	3
Energielabel	C
Richtprijs	€ 395.000,- k.k.





























Plattegrond begane grond

Burgemeester Heymansstraat 31 - Hoogwoud Begane Grond

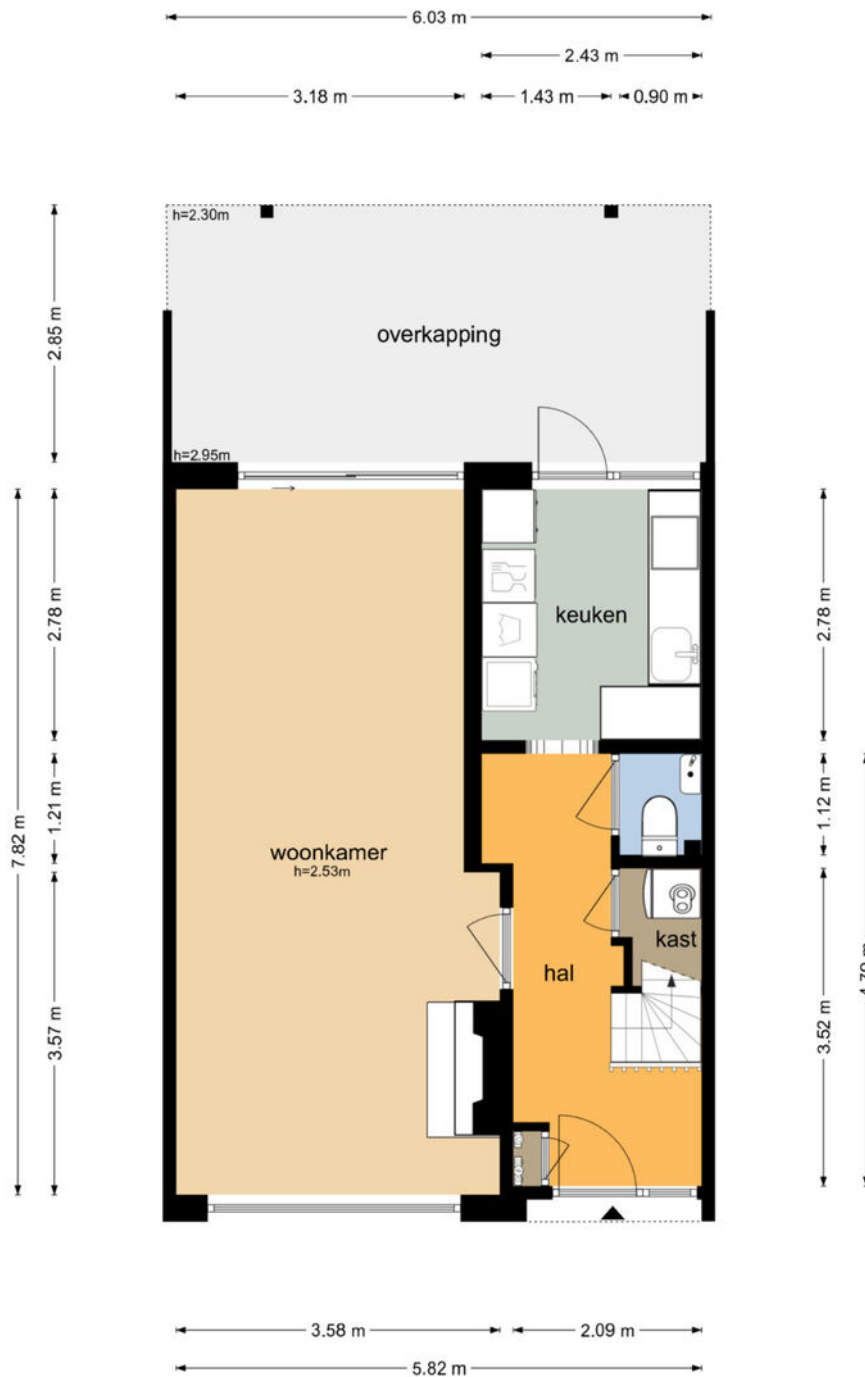

De plattegronden zijn geproduceerd voor promotionele doeleinden en ter indicatie.
Aan de plattegronden kunnen geen rechten worden ontleend
© www.objectenco.nl



Plattegrond 1e verdieping



De plattegronden zijn geproduceerd voor promotionele doeleinden en ter indicatie.
Aan de plattegronden kunnen geen rechten worden ontleend
© www.objectenco.nl



Plattegrond garage

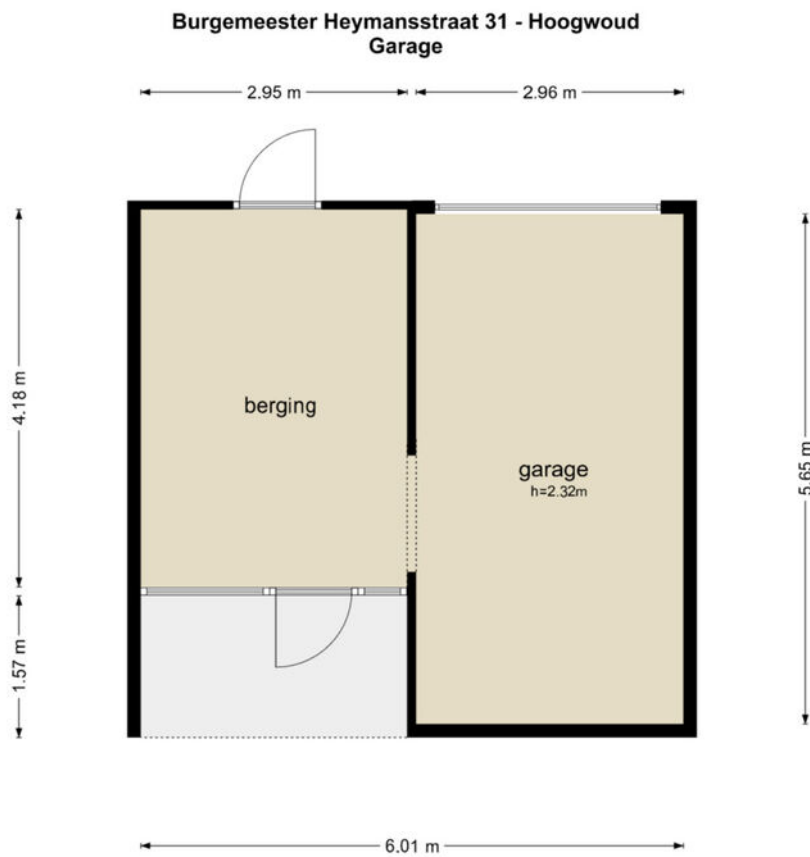

De plattegronden zijn geproduceerd voor promotionele doeleinden en ter indicatie.
Aan de plattegronden kunnen geen rechten worden ontleend
© www.objectenco.nl



Kadastrale kaart

Kadastrale kaart

Uw referentie: ---



0 5 10 15 20 25m

12345	Deze kaart is noordgericht	Schaal 1: 500	
25	Perceelnummer	Kadastrale gemeente Opmeer	
	Huisnummer	Sectie Q	
	Vastgestelde kadastrale grens	Perceel 2733	
	Voorlopige kadastrale grens		
	Administratieve kadastrale grens		
	Bebouwing		

Voor een eensluitend uittreksel, geleverd op 9 april 2026
De bewaarder van het kadaster en de openbare registers

Aan dit uittreksel kunnen geen betrouwbare maten worden ontleend.
De Dienst voor het kadaster en de openbare registers behoudt zich de intellectuele eigendomsrechten voor, waaronder het auteursrecht en het databankenrecht.



Locatie op de kaart

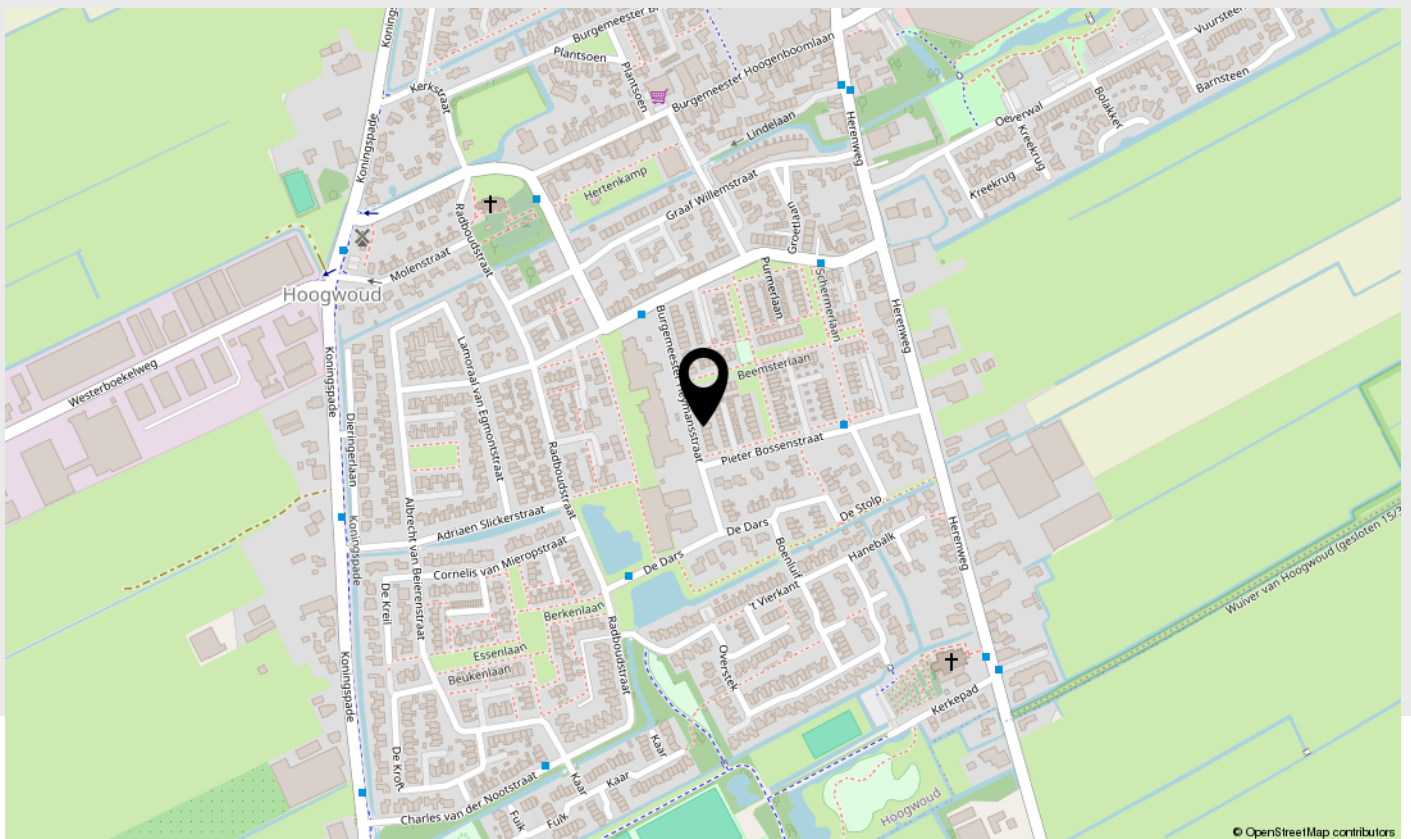
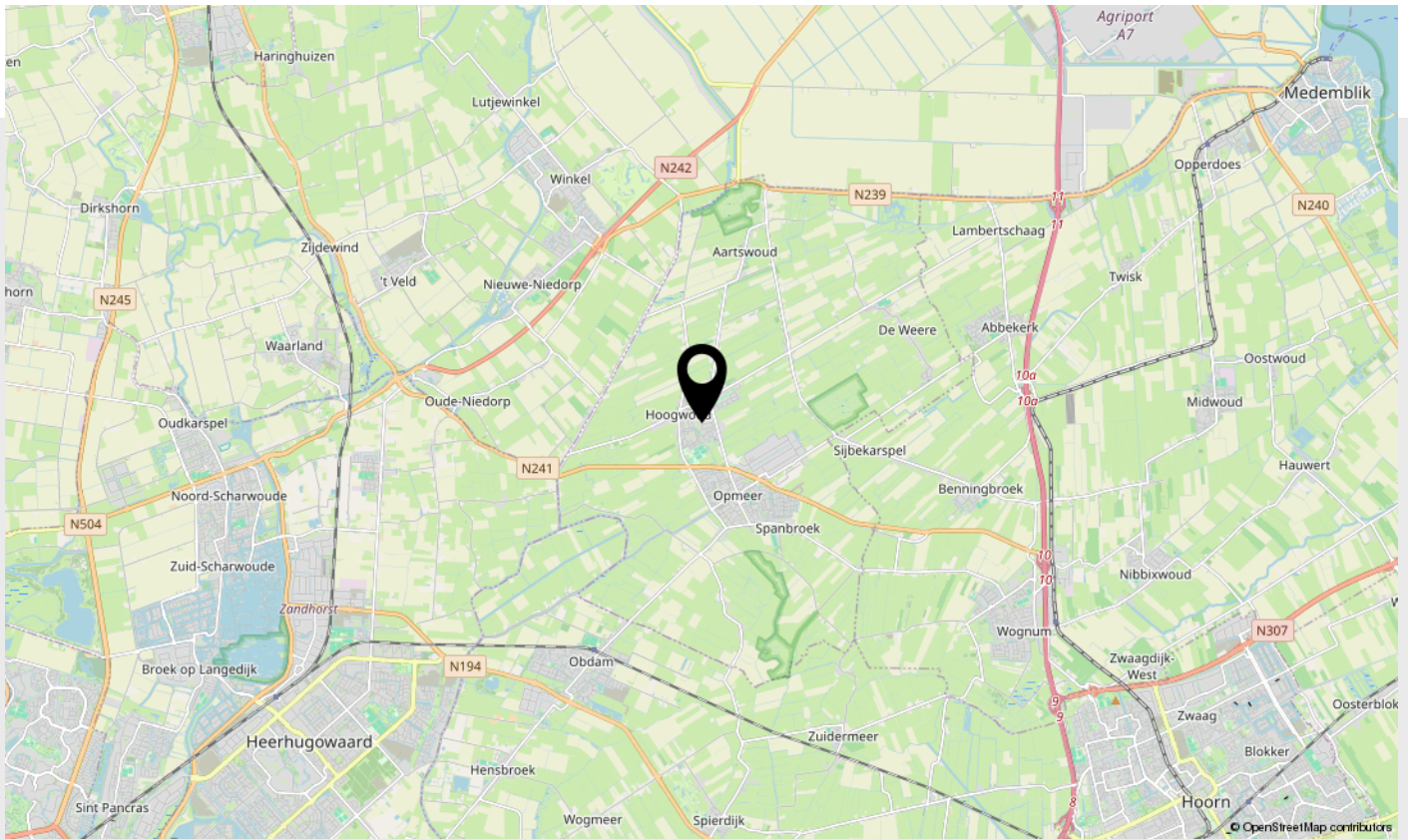

Lijst van zaken

Beschrijving	Blijft achter	Gaat mee	Ter overname
Woning - Interieur			
Houtkachel	X		
Designradiator(en)	X		
Verlichting, te weten			
- inbouwspots/dimmers	X		
- opbouwspots/armaturen/lampen/ dimmers	X		
- losse (hang)lampen	X		
Raamdecoratie/zonwering binnen, te weten			
- gordijnrails	X		
- gordijnen	X		
- overgordijnen	X		
- vitrages	X		
- rolgordijnen	X		
- lamellen	X		
- jaloezieën	X		
- (losse) horren/rolhorren	X		
Vloerdecoratie, te weten			
- vloerbedekking	X		
- laminaat	X		
- plavuizen	X		
Overig, te weten			
- spiegelwanden	X		
Woning - Keuken			
Keukenblok (met bovenkasten)	X		
Keuken (inbouw)apparatuur, te weten			
- kookplaat	X		
- (gas)fornuis	X		



Lijst van zaken

Beschrijving	Blijft achter	Gaat mee	Ter overname
- afzuigkap	X		
- combi-oven/combimagnetron	X		
- koelkast	X		
- vriezer	X		
- vaatwasser	X		

Woning - Sanitair/sauna

Sauna met toebehoren X

Toilet met de volgende toebehoren

- toilet	X		
- toiletrolhouder	X		
- toiletborstel(houder)	X		
- fontein	X		

Badkamer met de volgende toebehoren

- douche (cabine/scherf)	X		
- wastafel	X		
- wastafelmeubel	X		
- planchet	X		
- toiletkast	X		
- toilet	X		
- toiletrolhouder	X		
- toiletborstel(houder)	X		

Woning - Exterieur/installaties/ veiligheid/energiebesparing

Brievenbus	X		
Alarminstallatie	X		
(Veiligheids)sloten en overige inbraakpreventie	X		
Rookmelders	X		
(Klok)thermostaat	X		
Airconditioning	X		



Lijst van zaken

Beschrijving	Blijft achter	Gaat mee	Ter overname
Zonwering buiten	X		
Telefoonaansluiting/internetaansluiting	X		
Zonnepanelen	X		
Warmwatervoorziening, te weten			
- CV-installatie	X		
Tuin - Inrichting			
Tuinaanleg/bestrating	X		
Beplanting	X		
Tuin - Verlichting/installaties			
Buitenverlichting	X		
Tuin - Bebouwing			
Tuinhuis/buitenberging	X		
Kasten/werkbank in tuinhuis/berging	X		
Tuin - Overig			
Overige tuin, te weten			
- vlaggenmast(houder)	X		



Belangrijke zaken

Algemeen

Wij hopen natuurlijk dat u enthousiast bent over de woning en wellicht een bod wilt uitbrengen. In het kader daarvan hebben wij hieronder een aantal belangrijke zaken op een rijtje gezet.

Uitnodiging

Deze door Anna de Graaff Makelaars en de verkoper verstrekte brochure moet uitsluitend gezien worden als een uitnodiging tot nader overleg c.q. tot het uitbrengen van een bod.

Schriftelijke overeenstemming

Verkoper stelt uitdrukkelijk dat een verkoop niet eerder tot stand komt dan nadat niet alleen over de hoofdzaken (prijs object), maar ook over zaken als oplevering, voorwaarden, roerende zaken etc. overeenstemming is bereikt. De overeenstemming is pas bindend als de koopovereenkomst door verkoper en koper is getekend.

Ontbindende voorwaarden

Over ontbindende voorwaarde(n) moeten partijen het eens zijn vóór of tijdens de (mondelinge) koop. Als u biedt krijgt u niet automatisch een ontbindende voorwaarde voor bijvoorbeeld de financiering. U dient dit expliciet bij uw bod te vermelden.

Koopakte

Behoudens nadere afspraken gelden de standaard regels, zoals deze voorkomen in de modelkoopakte die is opgesteld door VastgoedPro. De waarborgsom c.q. bankgarantie bedraagt 10 % van de koopsom en dient te worden voldaan aan de notaris. Deze bepaling wordt standaard opgenomen in de koopovereenkomst.

Voorbehouden

Hoewel Anna de Graaff Makelaars streeft naar een zo zorgvuldig mogelijke weergave van de beschikbare gegevens, moet ervan uitgegaan worden dat de informatie slechts indicatief is. De gegevens (bedragen, jaartallen, omschrijvingen etc.) kunnen zijn verkregen door mondelinge overdracht. De koper heeft zijn eigen onderzoeksplicht naar alle zaken die voor hem van belang zijn. Wij adviseren u hierover uw eigen makelaar te raadplegen. Uiteraard zullen wij u naar behoefte informeren.

Brochure

Deze brochure is zo zorgvuldig mogelijk samengesteld. Aan eventuele onjuistheden kunnen geen rechten worden ontleend. Prijswijzigingen en/of drukfouten voorbehouden. De informatie op onze website en in onze brochures is met uiterste zorgvuldigheid samengesteld. Echter wij geven geen enkele garantie inzake de juistheid of de volledigheid, of het bijgewerkt zijn van de informatie die op deze website of in onze brochures werd geraadpleegd of die via deze website of onze brochures werd uitgewisseld.

De meetinstructie is gebaseerd op de NEN2580

De meetinstructie is bedoeld om een meer eenduidige manier van meten toe te passen voor het geven van een indicatie van de gebruiksoppervlakte. De meetinstructie sluit verschillen in meetuitkomsten niet volledig uit, door bijvoorbeeld interpretatieverschillen, afrondingen of beperkingen bij het uitvoeren van de meting. U wordt te allen tijde aangeraden, indien voor u van belang, zelf na te meten.

Energielabel

Het energielabel is vanaf januari 2015 verplicht. Het geeft een indicatie van de energieprestatie van een woning. Koper of huurder van een woning dient geïnformeerd te worden over de hoogte van o.a. de stookkosten en de eventueel genomen maatregelen om dit te verbeteren. Verkoper is verplicht bij de eigendomsoverdracht het definitieve energielabel te overhandigen. Bij het leveren van een woning zonder een definitief energielabel, kan vanaf januari 2015 een sanctie aan de verkoper worden opgelegd. Anna de Graaff Makelaars legt - bij het woningaanbod wat via hen wordt verkocht - alle details inzake het energielabel vast in de koopovereenkomst.

Erfdienstbaarheden, bijzondere bepalingen en/of kwalitatieve verplichtingen

Indien er op de woning c.q. het perceel erfdienstbaarheden, kwalitatieve verplichtingen en/of andere bedingen rusten, gaan deze over op de koper en worden als bijlage behorend bij de koopakte gesteld, meestal in de vorm van het eigendomsbewijs.

Vragenlijst voor de verkoop van een woning

Via uw persoonlijke Move account kunt u de 'vragenlijst voor de verkoop van een woning deel B' inzien en deze is ook op te vragen bij Anna de Graaff Makelaars. De vragenlijst is een onderdeel van de koopakte, aangezien het is aangehecht als bijlage. De koper is bekend met en aanvaardt de inhoud van hetgeen is vermeld door verkoper in de 'vragenlijst voor de verkoop van een woning deel B'.

Privacyverklaring

Anna de Graaff Makelaars hecht veel waarde aan de bescherming van uw persoonsgegevens en wij doen er alles aan om uw privacy te waarborgen. In alle gevallen worden de wet- en regelgeving nageleefd, waaronder de Algemene Verordening Gegevensbescherming. Voor onze uitgebreide privacyverklaring verwijzen wij u graag door naar onze website www.annadegraaff.nl



Belangrijke zaken

Eigen verantwoordelijkheid verkrijgen vergunningen

Koper is verplicht om te onderzoeken of het gekochte geschikt is voor de doeleinden waarvoor het wordt aangekocht waarbij tevens geldt dat koper de verantwoordelijkheid draagt om de daarmee gemoeide vergunningen te verkrijgen voor bijvoorbeeld, maar niet uitsluitend, een eigen bewoningsplicht of (andere) gemeentelijke verplichtingen.

Ouderdomsclausule

Het is koper bekend dat de onroerende zaak meer dan 54 jaar oud is, wat betekent dat de eisen die aan de bouw kwaliteit gesteld mogen worden aanzienlijk lager liggen dan bij nieuwe woningen. In afwijking van artikel 6.3 van deze koopovereenkomst komt het geheel of ten dele ontbreken van één of meer eigenschappen van de onroerende zaak voor normaal gebruik als gevolg van de ouderdom voor rekening en risico van koper.

Asbest mogelijk aanwezig

Doch mede gezien het bouwjaar van de opstallen (vóór 1994) kunnen er asbesthoudende stoffen in de "onroerende zaak" aanwezig zijn. Bij eventuele verwijdering van die asbesthoudende materialen dienen op grond van milieuwetgeving speciale maatregelen te worden genomen. Koper verklaart hiermee bekend te zijn en vrijwaart verkoper voor alle aansprakelijkheid die uit de aanwezigheid van enig asbest in de onroerende zaak zou kunnen voortvloeien.

Zelf niet bewoond

Verkoper heeft koper uitdrukkelijk geattendeerd op het feit dat hij het verkochte zelf feitelijk geruime tijd niet heeft bewoond en dat hij derhalve koper niet heeft kunnen informeren over eigenschappen van c.q. gebreken aan het verkochte waarvan hij op de hoogte zou zijn geweest als hij het verkochte zelf feitelijk had bewoond. In dit kader zijn partijen uitdrukkelijk overeengekomen dat dergelijke eigenschappen c.q. gebreken voor risico en rekening van koper komen en dat bij de vaststelling van de koopsom hiermee rekening is gehouden. Om dit risico te beperken heeft verkoper koper in de gelegenheid gesteld een bouwkundige inspectie uit te doen voeren. Van deze mogelijkheid heeft koper wel of geen gebruik gemaakt.



Over ons

Anna de Graaff, makelaar-taxateur en eigenaresse. Al op haar 23e werd zij als makelaar beëdigd. Vanaf 1998 werkte zij voor diverse makelaars-kantoren, tot zij in 2009 besloot als zelfstandige aan de slag te gaan. Zij is ingeschreven in het register van stichting VastgoedCert en lid van branche-organisatie Vastgoed Nederland. Daarnaast beschikken wij over het NWWI-keurmerk voor woningtaxaties.



Martine Molenaar-de Leeuw, A-RMT Assistent Register Makelaar Taxateur al sinds 2000 werkzaam in de makelaardij, Janneke Van der Blonk-Wijdenes, commercieel medewerkster binnendienst al sinds 2013 werkzaam bij Anna en Cherise Ligthart-de Vries versterkt ons team sinds 2023.

Hier zijn we trots op!

Onze klanten beoordelen ons gemiddeld met een:

9,5

Kenmerkend zijn de persoonlijke en frisse aanpak. Het kopen of verkopen van een huis is een unieke gebeurtenis. Het team van Anna de Graaff neemt u graag bij de hand en combineert vakmanschap met betrokkenheid.

Weten wat uw woning waard is?



Neem contact met ons op voor een GRATIS en geheel vrijblijvende waardepebaling

Anna en Martine, met hun jarenlange ervaring, gespecialiseerd in West-Friesland, kennen de woningmarkt zeer goed. Daardoor kunnen zij u een realistische indicatie geven van de marktwaarde van uw woning.



Scan deze code voor
meer informatie

Schootsvel 2 a, 1671 NW Medemblik | 0227-200000 | info@annadegraaff.nl

WWW.ANNADEGRAAFF.NL