



Welnastraat 408 C, 1096 GJ Amsterdam

Vraagprijs € 1.145.000,- k.k.

Nieuw Amsterdams Huys
Kromme-Mijdrechtstraat 23
1079KN, AMSTERDAM
Tel: 0202374768
E-mail: info@amsterdamshuys.nl
www.nieuwamsterdamshuys.nl



Omschrijving

Nieuw Amsterdams Huys te koop!

Aan de Welnastraat bevindt zich dit moderne en uitstekend ingedeelde penthouse, gelegen op de vijfde en zesde verdieping van een modern complex. Dit ruime 4-kamerappartement van ca. 138 m² beschikt over drie volwaardige slaapkamers en is dankzij de grote raampartijen over de volledige breedte van de woning bijzonder licht. De woning beschikt over zowel een balkon als een royaal dakterras van maar liefst 68 m², waar je optimaal kunt genieten van de zon en het buitenleven.

Indeling:

Via de gezamenlijke entree bereik je het appartement op de vijfde verdieping. Bij binnenkomst kom je in de ruime hal die toegang geeft tot de verschillende vertrekken.

Aan de voorzijde van de woning bevindt zich de gezellige woonkeuken. Deze moderne keuken is voorzien van alle essentiële inbouwapparatuur en heeft een stijlvol kookeiland met inductiekookplaat. De grote raampartijen zorgen voor veel licht en maken dit een bijzonder prettige plek om te koken, eten en samen te komen.

Vanuit de hal loop je door naar de achterzijde van de woning, waar de woonkamer is gelegen. Ook hier valt direct de prettige lichtinval op. De openslaande deuren geven toegang tot het balkon, waardoor binnen en buiten mooi in elkaar overlopen.

De woonkamer biedt voldoende ruimte voor een grote sofa en een comfortabele zithoek.

In de hal bevindt zich een separate toilet en een praktische in pandige berging met veel kastruimte.

Via de trap bereik je de zesde verdieping. Hier kom je uit op de overloop die toegang geeft tot alle vertrekken. Op deze verdieping bevinden zich een ruime master bedroom en twee goed bemeeten slaapkamers, die stuk voor stuk licht zijn en flexibel te gebruiken als slaap-, werk- of kinderkamer.

De verdieping beschikt over een grote moderne badkamer. Deze is voorzien van een ligbad, inloopdouche, wastafel en toilet.

Daarnaast bevindt zich op deze verdieping nog een aparte berging met aansluiting voor een wasmachine en droger, en is er ruimte voor extra berging.

Als absoluut pluspunt beschikt de woning over een royaal dakterras (ca. 68 m²), waar je in alle rust kunt genieten van de zon en het uitzicht. Een perfecte plek om te ontspannen of gezellig te borrelen.

Locatie & bereikbaarheid:

De woning is gelegen aan de Welnastraat in Amsterdam-Oost, een modern en levendig gebied dat de afgelopen jaren sterk in ontwikkeling is geweest. In de directe omgeving bevinden zich Italiaans restaurant L'Osteria en het gezellige café Thuis aan de Amstel. Voor ontspanning en recreatie liggen Park Somerlust en het Bella Vista-park om de hoek. Daarnaast zijn er in de buurt voorzieningen voor kinderen en diverse sportvoorzieningen, wat de omgeving aantrekkelijk maakt voor jong en oud. De bereikbaarheid is uitstekend. De woning ligt direct naar metrostation Spaklerweg en op korte afstand van station Amsterdam Amstel, met snelle verbindingen via metro, trein, bus en tram. Dit maakt de locatie aantrekkelijk voor wie de dynamiek van de stad wil combineren met rust en groen.

Nieuw Amsterdams Huys
Kromme-Mijdrechtstraat 23
1079KN, AMSTERDAM
Tel: 0202374768
E-mail: info@amsterdamshuys.nl
www.nieuwamsterdamshuys.nl





Met de auto ben je binnen enkele minuten op de Ring A10 en andere belangrijke uitvalswegen. Ook met de fiets zijn het centrum van Amsterdam en omliggende stadsdelen snel en eenvoudig te bereiken.

VvE: De VvE is actief en wordt professioneel beheerd door MVGM. Er is een MJOP beschikbaar. De maandelijkse bijdrage bedraagt €390,-

Erfpacht: Het appartement is gelegen op gemeentelijke erfpachtgrond, uitgegeven door de Gemeente Amsterdam. De jaarlijkse canon bedraagt €3.884,-, deze termijn loopt tot 15 december 2066. Er is geen aanvraag ingediend voor de periode na december 2026.

Parkeren:

Tot het verkochte behoort een appartementsrecht rechtgevend op het gebruik van een parkeerplaats in de onderbouw. Deze mag (en kan) echter niet gebruikt worden. De overige leden van de V.v.E. hebben alle kosten ter zake dit appartementsrecht (lasten en kosten) voor hun rekening genomen.

Parkeren is echter eenvoudig mogelijk door het huren van een parkeerplek via ParkBee in dezelfde straat.

Bijzonderheden:

- 138 m2 NEN2580
- Penthouse verdeeld over de 5e en 6e verdieping
- Lift aanwezig
- 3 slaapkamers
- Balkon en royaal dakterras van ca. 68 m2
- Ruime en lichte woonkamer met openslaande deuren naar het balkon
- Grote badkamer met ligbad
- Gelegen in modern complex
- Uitstekend bereikbaar nabij station Amstel en metro Spaklerweg
- Centrale ligging in Amsterdam-Oost nabij horeca, parken en voorzieningen
- Maandelijkse VvE bijdrage: €390,-
- HR++ glas
- Vloerverwarming
- Inpandige berging
- Jaarlijkse erfpacht canon: €3.884,- loopt tot 15 december 2066

Notaris:

De koper heeft de keuze voor een Amsterdamse notaris welke een koopakte zal opstellen conform Ring Model Amsterdam.

NEN-clausule:

De gebruiksoppervlakte is vastgesteld conform de NEN 2580-norm. Afwijkingen in de maatvoering kunnen voorkomen. Koper is in de gelegenheid gesteld de maten zelf te (laten) controleren. Verschillen geven geen recht op aanpassing van de koopsom of enige andere vorm van compensatie.

Disclaimer:

Deze informatie is met zorg samengesteld. Aan de inhoud kunnen echter geen rechten worden ontleend. Alle maten en oppervlakten zijn indicatief. Koper heeft een eigen onderzoeksplicht naar alle zaken die voor hem/haar van belang zijn.

****ENGLISH****

Nieuw Amsterdams Huys
Kromme-Mijdrechtstraat 23
1079KN, AMSTERDAM
Tel: 0202374768
E-mail: info@amsterdamshuys.nl
www.nieuwamsterdamshuys.nl





New Amsterdams Huys for sale!

Located on Welnastraat, this modern and well-laid-out penthouse is situated on the fifth and sixth floors of a contemporary complex. This spacious 4-room apartment of approximately 138 m² features three full-sized bedrooms and, thanks to the large windows spanning the full width of the property, enjoys an abundance of natural light. The property includes both a balcony and a generous rooftop terrace of no less than 68 m², perfect for enjoying the sun and outdoor living.

Layout:

Via the shared entrance, you reach the apartment on the fifth floor. Upon entering, you arrive in a spacious hallway that provides access to the various rooms.

At the front of the property is the inviting kitchen-diner. This modern kitchen is equipped with all essential built-in appliances and features a stylish cooking island with an induction hob. The large windows provide plenty of light, making this a particularly pleasant space for cooking, dining, and socializing.

From the hallway, you continue to the rear of the property, where the living room is located. Here too, the natural light immediately stands out. French doors provide access to the balcony, creating a seamless connection between indoor and outdoor spaces.

The living room offers ample space for a large sofa and a comfortable seating area.

The hallway also includes a separate toilet and a practical internal storage room with plenty of cupboard space.

Via the staircase, you reach the sixth floor. Here you arrive at the landing, which provides access to all rooms. This floor features a spacious master bedroom and two well-sized bedrooms, all bright and versatile, suitable as bedrooms, home offices, or children's rooms.

This level also includes a large modern bathroom, equipped with a bathtub, walk-in shower, washbasin, and toilet.

Additionally, there is a separate storage room on this floor with connections for a washing machine and dryer, as well as extra storage space.

A major highlight of this property is the generous rooftop terrace (approx. 68 m²), where you can enjoy the sun and the view in complete peace. A perfect place to relax or entertain.

Location & accessibility:

The property is located on Welnastraat in Amsterdam East, a modern and vibrant area that has seen significant development in recent years. In the immediate vicinity, you will find the Italian restaurant L'Osteria and the cozy café Thuis aan de Amstel. For relaxation and recreation, Park Somerlust and Bella Vista Park are just around the corner. There are also facilities for children and various sports amenities nearby, making the area attractive for all ages. Accessibility is excellent. The property is located directly near Spaklerweg metro station and a short distance from Amsterdam Amstel station, offering fast connections via metro, train, bus, and tram. This makes it an ideal location for those who want to combine the dynamics of the city with peace and greenery.

By car, you can reach the A10 ring road and other major highways within minutes. The city center of Amsterdam and surrounding districts are also easily accessible by bike.

Homeowners' Association (VvE): The VvE is active and professionally managed. A long-term maintenance plan (MJOP) is available. The monthly contribution is €390.

Nieuw Amsterdams Huys
Kromme-Mijdrechtstraat 23
1079KN, AMSTERDAM
Tel: 0202374768
E-mail: info@amsterdamshuys.nl
www.nieuwamsterdamshuys.nl





Ground lease: The apartment is situated on municipal leasehold land issued by the Municipality of Amsterdam. The annual ground rent amounts to €3,884 and runs until December 15, 2066.

Parking:

The sale includes an apartment right entitling the owner to the use of a parking space in the underground parking garage. However, this parking space may not (and cannot) be used. The other members of the Owners' Association (VvE) have assumed all costs and charges relating to this apartment right.

Parking is, however, easily available by renting a parking space through ParkBee on the same street.

Details:

- * 138 m² (NEN2580)
- * Penthouse spread over the 5th and 6th floors
- * Elevator present
- * 3 bedrooms
- * Balcony and spacious rooftop terrace of approx. 68 m²
- * Bright and spacious living room with French doors to the balcony
- * Large bathroom with bathtub
- * Located in a modern complex
- * Excellent accessibility near Amstel station and Spaklerweg metro
- * Central location in Amsterdam East near restaurants, parks, and amenities
- * Monthly VvE contribution: €390
- * HR++ glass
- * Underfloor heating
- * Internal storage room
- * Annual ground lease: €3,884 (until December 15, 2066)

Notary:

The buyer may choose an Amsterdam-based notary, who will prepare the purchase agreement in accordance with the Ring Amsterdam model.

NEN clause:

The usable floor area has been measured in accordance with the NEN 2580 standard. Deviations in measurements may occur. The buyer has the opportunity to verify the measurements independently. Any differences do not entitle the buyer to a price adjustment or any form of compensation.

Disclaimer:

This information has been compiled with care. However, no rights can be derived from its contents. All measurements and surfaces are indicative. The buyer has a duty to investigate all matters that may be of importance to them.

Nieuw Amsterdams Huys
Kromme-Mijdrechtstraat 23
1079KN, AMSTERDAM
Tel: 0202374768
E-mail: info@amsterdamshuys.nl
www.nieuwamsterdamshuys.nl





Kenmerken

Vraagprijs	: € 1.145.000,00
Soort	: Appartement
Open portiek	: Nee
Aantal kamers	: 5 kamers waarvan 3 slaapkamer(s)
Inhoud woning	: 457 m ³
Gebruiksoppervlakte woonfunctie	: 138 m ²
Soort appartement	: Bovenwoning
Bouwjaar	: 2019
Ligging	: Aan rustige weg, in woonwijk
Tuin	: Geen tuin
Garage	: Geen garage
Energielabel	: A
Verwarming	: Stadsverwarming
Isolatie	: HR++ glas
Voorzieningen	: Prive dakterras

Locatie

Welnastraat 408 C
1096 GJ AMSTERDAM



Nieuw Amsterdams Huys
Kromme-Mijdrechtstraat 23
1079KN, AMSTERDAM
Tel: 0202374768
E-mail: info@amsterdamshuys.nl
www.nieuwamsterdamshuys.nl



Foto's



Nieuw Amsterdams Huys
Kromme-Mijdrechtstraat 23
1079KN, AMSTERDAM
Tel: 0202374768
E-mail: info@amsterdamshuys.nl
www.nieuwamsterdamshuys.nl

Foto's



Nieuw Amsterdams Huys
Kromme-Mijdrechtstraat 23
1079KN, AMSTERDAM
Tel: 0202374768
E-mail: info@amsterdamshuys.nl
www.nieuwamsterdamshuys.nl

Foto's



Nieuw Amsterdams Huys
Kromme-Mijdrechtstraat 23
1079KN, AMSTERDAM
Tel: 0202374768
E-mail: info@amsterdamshuys.nl
www.nieuwamsterdamshuys.nl

Foto's



Nieuw Amsterdams Huys
Kromme-Mijdrechtstraat 23
1079KN, AMSTERDAM
Tel: 0202374768
E-mail: info@amsterdamshuys.nl
www.nieuwamsterdamshuys.nl

Foto's



Nieuw Amsterdams Huys
Kromme-Mijdrechtstraat 23
1079KN, AMSTERDAM
Tel: 0202374768
E-mail: info@amsterdamshuys.nl
www.nieuwamsterdamshuys.nl

Foto's



Nieuw Amsterdams Huys
Kromme-Mijdrechtstraat 23
1079KN, AMSTERDAM
Tel: 0202374768
E-mail: info@amsterdamshuys.nl
www.nieuwamsterdamshuys.nl



Plattegrond



Nieuw Amsterdams Huys
Kromme-Mijdrechtstraat 23
1079KN, AMSTERDAM
Tel: 0202374768
E-mail: info@amsterdamshuys.nl
www.nieuwamsterdamshuys.nl



Plattegrond

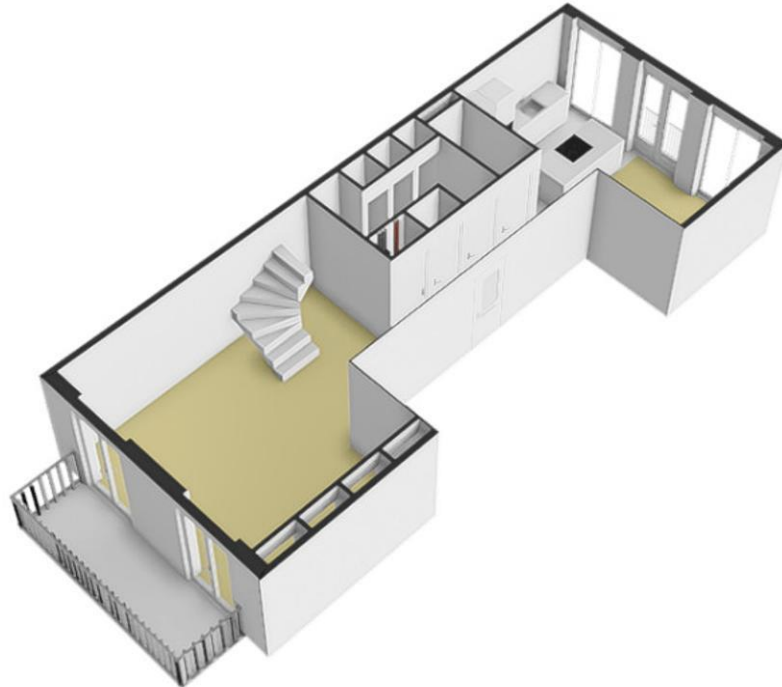

Plattegrond

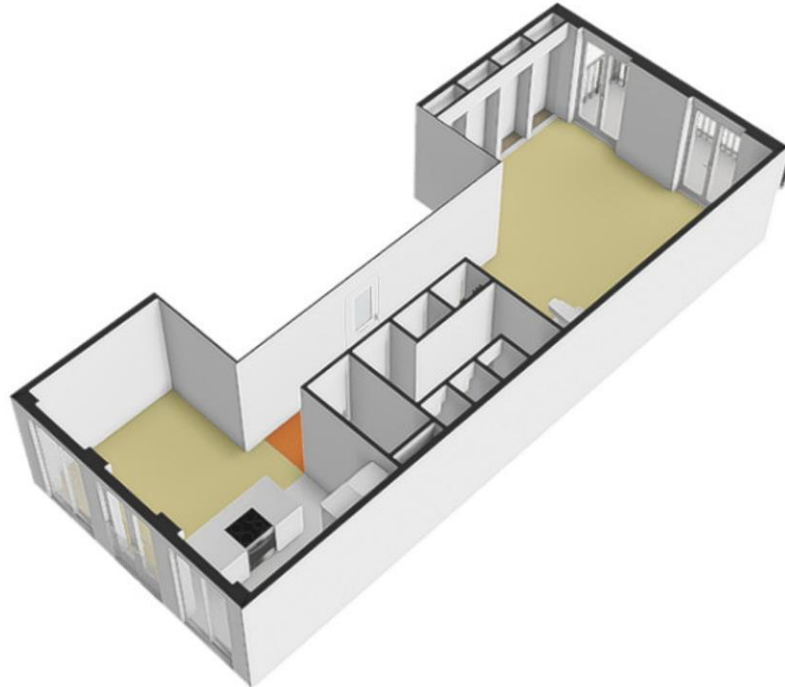

Plattegrond



De plattegronden zijn geproduceerd voor promotionele doeleinden en ter indicatie.
Aan de plattegronden kunnen geen rechten worden ontleend
© www.debeeldenmakers.nl

Nieuw Amsterdams Huys
Kromme-Mijdrechtstraat 23
1079KN, AMSTERDAM
Tel: 0202374768
E-mail: info@amsterdamshuys.nl
www.nieuwamsterdamshuys.nl

Plattegrond

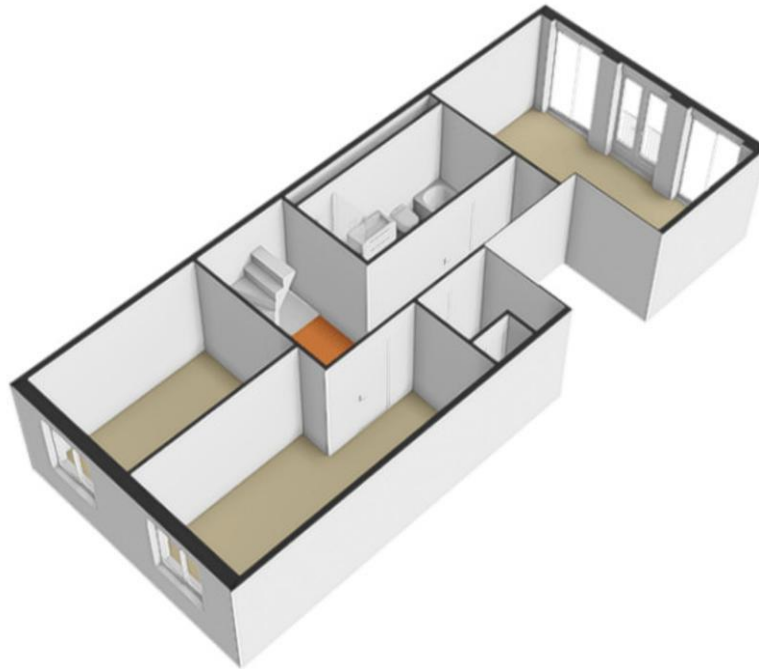

Plattegrond

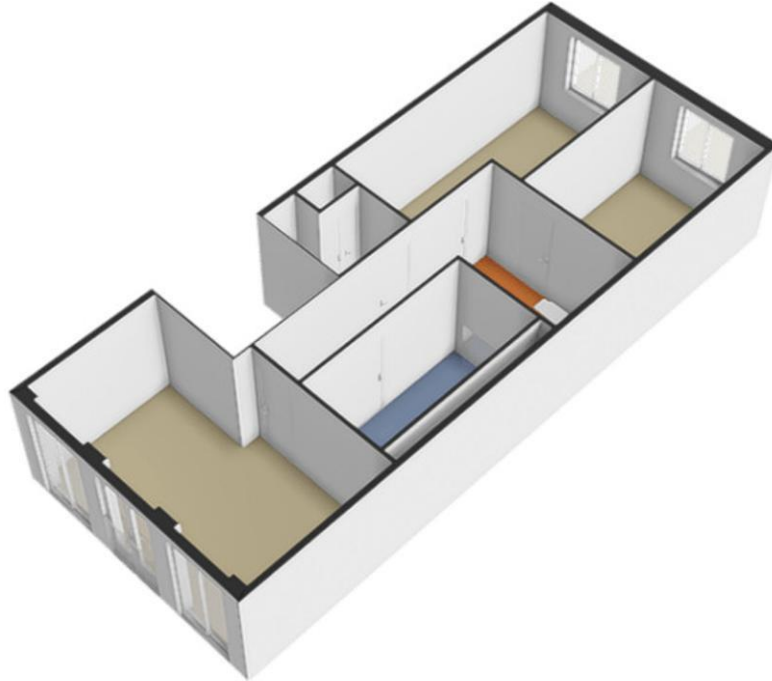

Plattegrond



De plattegronden zijn geproduceerd voor promotionele doeleinden en ter indicatie.
Aan de plattegronden kunnen geen rechten worden ontleend
© www.debeeldenmakers.nl

Nieuw Amsterdams Huys
Kromme-Mijdrechtstraat 23
1079KN, AMSTERDAM
Tel: 0202374768
E-mail: info@amsterdamshuys.nl
www.nieuwamsterdamshuys.nl

Plattegrond

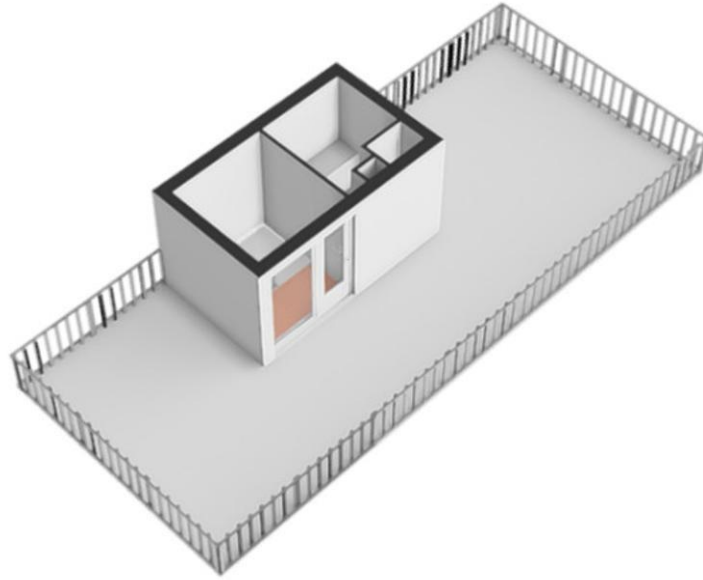

Plattegrond

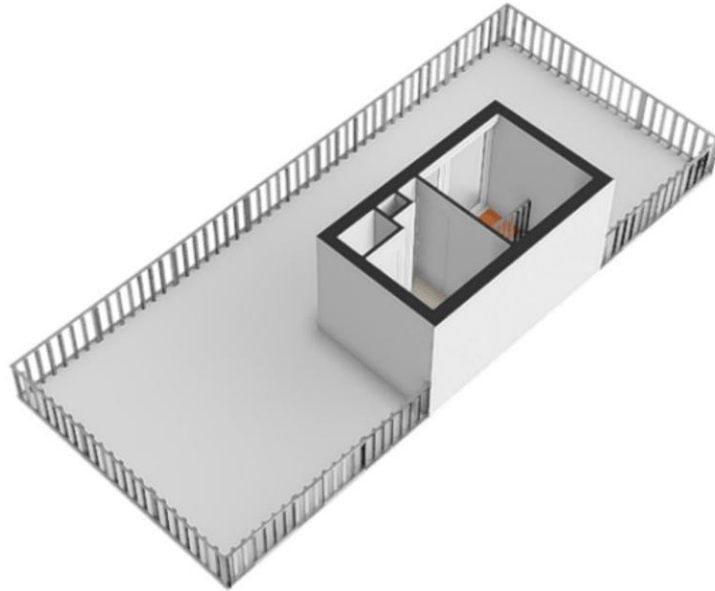

Nieuw Amsterdams Huys
Kromme-Mijdrechtstraat 23
1079KN, AMSTERDAM
Tel: 0202374768
E-mail: info@amsterdamshuys.nl
www.nieuwamsterdamshuys.nl

Plattegrond

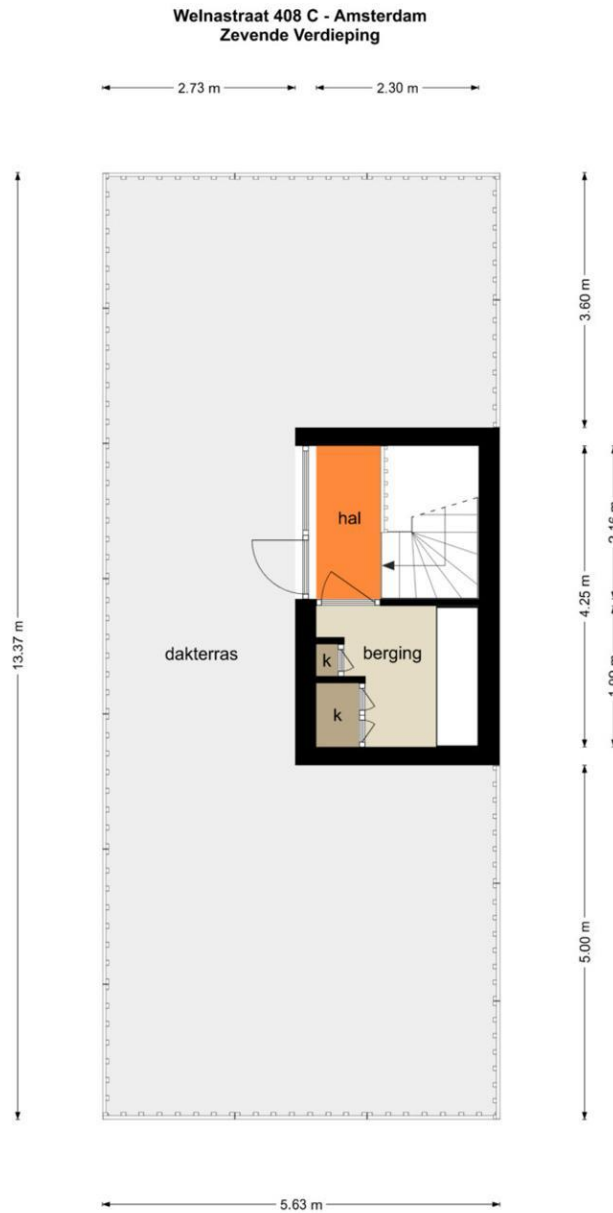

De plattegronden zijn geproduceerd voor promotionele doeleinden en ter indicatie.
Aan de plattegronden kunnen geen rechten worden ontleend.
© www.debeeldenmakers.nl

Plattegrond

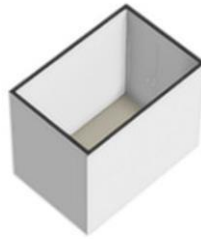

Plattegrond

**Welnastraat 408 C - Amsterdam
Berging**

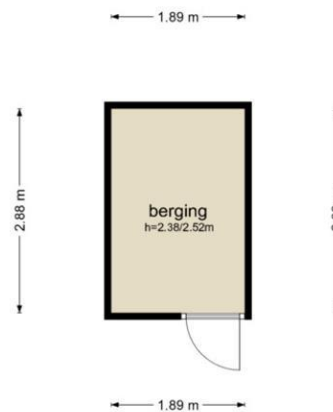

De plattegronden zijn geproduceerd voor promotionele doeleinden en ter indicatie.
Aan de plattegronden kunnen geen rechten worden ontleend
© www.debeeldenmakers.nl

Plattegrond

MEETRAPPORT



Conform de Meetinstructie Gebruiksoppervlakte woningen (versie januari 2018) en de NEN 2580:2007 NL, 'Oppervlakten en inhouden van gebouwen – Termen, definities en bepalingmethoden', inclusief het correctieblad NEN 2580:2007/C1:2008.



Beeld: Google

Object type: Woning
Adres: Welnastraat 408 C
Postcode / Plaats: 1096GJ Amsterdam

Opdrachtgever: Nieuw Amsterdams Huys
Adres: Kromme Mijdrechtstraat 23
Postcode / Plaats: 1079 KN Amsterdam



Datum meetopname: 24 april 2026
Meetcertificaat Type A: Op locatie gecontroleerd en ingemeten



Nieuw Amsterdams Huys
Kromme-Mijdrechtstraat 23
1079KN, AMSTERDAM
Tel: 0202374768
E-mail: info@amsterdamshuys.nl
www.nieuwamsterdamshuys.nl



Lijst van zaken

	Blijft achter	Gaat mee	Kan worden overgenomen	n.v.t.
Woning				
Interieur				
Verlichting, te weten:				
- Inbouwspots/dimmers	<input type="checkbox"/>	<input type="checkbox"/>	<input type="checkbox"/>	<input checked="" type="checkbox"/>
- Opbouwspots/armaturen/lampen/dimmers	<input type="checkbox"/>	<input checked="" type="checkbox"/>	<input type="checkbox"/>	<input type="checkbox"/>
- Losse (hang)lampen	<input type="checkbox"/>	<input checked="" type="checkbox"/>	<input type="checkbox"/>	<input type="checkbox"/>
- 3 opbouwspots in gang tweede woonlaag en opbouw spots interne berging, wasruimte, binnenruimte derde woonlaag bij terras	<input checked="" type="checkbox"/>	<input type="checkbox"/>	<input type="checkbox"/>	<input type="checkbox"/>
- Hanglamp slaapkamer voor, opbouwspots slaapkamer voor	<input checked="" type="checkbox"/>	<input type="checkbox"/>	<input type="checkbox"/>	<input type="checkbox"/>
(Losse)kasten, legplanken, te weten:				
- Boekenkast woonkamer, garderobekast slaapkamer, Kast wasruimte, Kast interne berging, Kast kamer boven bij terras	<input checked="" type="checkbox"/>	<input type="checkbox"/>	<input type="checkbox"/>	<input type="checkbox"/>
- Blauwe dressoir werkkamer, stellingkasten externe berging	<input type="checkbox"/>	<input type="checkbox"/>	<input checked="" type="checkbox"/>	<input type="checkbox"/>
Raamdecoratie/zonwering binnen, te weten:				
- Gordijnrails	<input type="checkbox"/>	<input type="checkbox"/>	<input checked="" type="checkbox"/>	<input type="checkbox"/>
- Gordijnen	<input type="checkbox"/>	<input type="checkbox"/>	<input checked="" type="checkbox"/>	<input type="checkbox"/>
- Overgordijnen	<input type="checkbox"/>	<input type="checkbox"/>	<input type="checkbox"/>	<input checked="" type="checkbox"/>
- Vitrages	<input type="checkbox"/>	<input type="checkbox"/>	<input type="checkbox"/>	<input checked="" type="checkbox"/>
- Rolgordijnen	<input checked="" type="checkbox"/>	<input type="checkbox"/>	<input type="checkbox"/>	<input type="checkbox"/>
- Lamellen	<input type="checkbox"/>	<input type="checkbox"/>	<input type="checkbox"/>	<input checked="" type="checkbox"/>
- Jaloezieën	<input type="checkbox"/>	<input type="checkbox"/>	<input type="checkbox"/>	<input checked="" type="checkbox"/>
- (Losse) horren/rolhorren	<input type="checkbox"/>	<input type="checkbox"/>	<input type="checkbox"/>	<input checked="" type="checkbox"/>
-	<input type="checkbox"/>	<input type="checkbox"/>	<input type="checkbox"/>	<input checked="" type="checkbox"/>
-	<input checked="" type="checkbox"/>	<input type="checkbox"/>	<input type="checkbox"/>	<input type="checkbox"/>
Vloerdecoratie, te weten:				
- Vloerbedekking	<input type="checkbox"/>	<input type="checkbox"/>	<input type="checkbox"/>	<input checked="" type="checkbox"/>
- Parketvloer	<input type="checkbox"/>	<input type="checkbox"/>	<input type="checkbox"/>	<input checked="" type="checkbox"/>
- Houten vloer(delen)	<input type="checkbox"/>	<input type="checkbox"/>	<input type="checkbox"/>	<input checked="" type="checkbox"/>
- Laminaat	<input type="checkbox"/>	<input type="checkbox"/>	<input type="checkbox"/>	<input checked="" type="checkbox"/>
- Plavuizen	<input type="checkbox"/>	<input type="checkbox"/>	<input type="checkbox"/>	<input checked="" type="checkbox"/>
- PVC vloer	<input checked="" type="checkbox"/>	<input type="checkbox"/>	<input type="checkbox"/>	<input type="checkbox"/>

-	<input type="checkbox"/>	<input type="checkbox"/>	<input type="checkbox"/>	<input checked="" type="checkbox"/>
(Voorzet) openhaard met toebehoren	<input type="checkbox"/>	<input type="checkbox"/>	<input type="checkbox"/>	<input checked="" type="checkbox"/>
Allesbrander	<input type="checkbox"/>	<input type="checkbox"/>	<input type="checkbox"/>	<input checked="" type="checkbox"/>
Houtkachel	<input type="checkbox"/>	<input type="checkbox"/>	<input type="checkbox"/>	<input checked="" type="checkbox"/>
(Gas)kachels	<input type="checkbox"/>	<input type="checkbox"/>	<input type="checkbox"/>	<input checked="" type="checkbox"/>

Nieuw Amsterdams Huys
Kromme-Mijdrechtstraat 23
1079KN, AMSTERDAM
Tel: 0202374768
E-mail: info@amsterdamshuys.nl
www.nieuwamsterdamshuys.nl



	Blijft achter	Gaat mee	Kan worden overgenomen	n.v.t.
Designradiator(en)	<input type="checkbox"/>	<input type="checkbox"/>	<input type="checkbox"/>	<input checked="" type="checkbox"/>
Radiatorafwerking	<input type="checkbox"/>	<input type="checkbox"/>	<input type="checkbox"/>	<input checked="" type="checkbox"/>
Overig, te weten:				
- Spiegelwanden	<input type="checkbox"/>	<input type="checkbox"/>	<input type="checkbox"/>	<input checked="" type="checkbox"/>
- Schilderij ophangstelsysteem	<input type="checkbox"/>	<input type="checkbox"/>	<input type="checkbox"/>	<input checked="" type="checkbox"/>
- wandplanken werkkamer	<input type="checkbox"/>	<input checked="" type="checkbox"/>	<input type="checkbox"/>	<input type="checkbox"/>
- wasrek aan muur wasruimte	<input type="checkbox"/>	<input type="checkbox"/>	<input checked="" type="checkbox"/>	<input type="checkbox"/>
-	<input type="checkbox"/>	<input type="checkbox"/>	<input type="checkbox"/>	<input checked="" type="checkbox"/>
-	<input type="checkbox"/>	<input type="checkbox"/>	<input type="checkbox"/>	<input checked="" type="checkbox"/>

Keuken

Keukenblok (met bovenkasten)	<input checked="" type="checkbox"/>	<input type="checkbox"/>	<input type="checkbox"/>	<input type="checkbox"/>
Keuken (inbouw)apparatuur, te weten:				
- Kookplaat	<input checked="" type="checkbox"/>	<input type="checkbox"/>	<input type="checkbox"/>	<input type="checkbox"/>
- (Gas)fornuis	<input type="checkbox"/>	<input type="checkbox"/>	<input type="checkbox"/>	<input checked="" type="checkbox"/>
- Afzuigkap	<input type="checkbox"/>	<input type="checkbox"/>	<input type="checkbox"/>	<input checked="" type="checkbox"/>
- Magnetron	<input type="checkbox"/>	<input type="checkbox"/>	<input type="checkbox"/>	<input checked="" type="checkbox"/>
- Oven	<input type="checkbox"/>	<input type="checkbox"/>	<input type="checkbox"/>	<input checked="" type="checkbox"/>
- Combi-oven/combimagnetron	<input checked="" type="checkbox"/>	<input type="checkbox"/>	<input type="checkbox"/>	<input type="checkbox"/>
- Koelkast	<input type="checkbox"/>	<input type="checkbox"/>	<input type="checkbox"/>	<input checked="" type="checkbox"/>
- Vriezer	<input type="checkbox"/>	<input type="checkbox"/>	<input type="checkbox"/>	<input checked="" type="checkbox"/>
- Koel-vriescombinatie	<input checked="" type="checkbox"/>	<input type="checkbox"/>	<input type="checkbox"/>	<input type="checkbox"/>
- Vaatwasser	<input checked="" type="checkbox"/>	<input type="checkbox"/>	<input type="checkbox"/>	<input type="checkbox"/>
- Quooker	<input type="checkbox"/>	<input type="checkbox"/>	<input type="checkbox"/>	<input checked="" type="checkbox"/>
- Koffiezetapparaat	<input type="checkbox"/>	<input type="checkbox"/>	<input type="checkbox"/>	<input checked="" type="checkbox"/>
- Koelkast derde woonlaag bij terras	<input checked="" type="checkbox"/>	<input type="checkbox"/>	<input type="checkbox"/>	<input type="checkbox"/>
- Keukenkastjes derde woonlaag bij terras	<input checked="" type="checkbox"/>	<input type="checkbox"/>	<input type="checkbox"/>	<input type="checkbox"/>
Keukenaccessoires, te weten:				
-	<input type="checkbox"/>	<input type="checkbox"/>	<input type="checkbox"/>	<input checked="" type="checkbox"/>
-	<input type="checkbox"/>	<input type="checkbox"/>	<input type="checkbox"/>	<input checked="" type="checkbox"/>
-	<input type="checkbox"/>	<input type="checkbox"/>	<input type="checkbox"/>	<input checked="" type="checkbox"/>
-	<input type="checkbox"/>	<input type="checkbox"/>	<input type="checkbox"/>	<input checked="" type="checkbox"/>
-	<input type="checkbox"/>	<input type="checkbox"/>	<input type="checkbox"/>	<input checked="" type="checkbox"/>
-	<input type="checkbox"/>	<input type="checkbox"/>	<input type="checkbox"/>	<input checked="" type="checkbox"/>
-	<input type="checkbox"/>	<input type="checkbox"/>	<input type="checkbox"/>	<input checked="" type="checkbox"/>
-	<input type="checkbox"/>	<input type="checkbox"/>	<input type="checkbox"/>	<input checked="" type="checkbox"/>
Sanitair/sauna				
Toilet met de volgende toebehoren:				
- Toilet	<input checked="" type="checkbox"/>	<input type="checkbox"/>	<input type="checkbox"/>	<input type="checkbox"/>

Nieuw Amsterdams Huys
 Kromme-Mijdrechtstraat 23
 1079KN, AMSTERDAM
 Tel: 0202374768
 E-mail: info@amsterdamshuys.nl
www.nieuwamsterdamshuys.nl



- Toilethouder	<input checked="" type="checkbox"/>	<input type="checkbox"/>	<input type="checkbox"/>	<input type="checkbox"/>
- Toiletborstel(houder)	<input type="checkbox"/>	<input type="checkbox"/>	<input type="checkbox"/>	<input checked="" type="checkbox"/>
- Fontein	<input type="checkbox"/>	<input type="checkbox"/>	<input type="checkbox"/>	<input checked="" type="checkbox"/>
-	<input type="checkbox"/>	<input type="checkbox"/>	<input type="checkbox"/>	<input checked="" type="checkbox"/>
-	<input type="checkbox"/>	<input type="checkbox"/>	<input type="checkbox"/>	<input checked="" type="checkbox"/>
Badkamer met de volgende toebehoren:				
- Ligbad	<input checked="" type="checkbox"/>	<input type="checkbox"/>	<input type="checkbox"/>	<input type="checkbox"/>
- Jacuzzi/whirlpool	<input type="checkbox"/>	<input type="checkbox"/>	<input type="checkbox"/>	<input checked="" type="checkbox"/>
- Douche (cabine/scherm)	<input checked="" type="checkbox"/>	<input type="checkbox"/>	<input type="checkbox"/>	<input type="checkbox"/>
- Stoomdouche (cabine)	<input type="checkbox"/>	<input type="checkbox"/>	<input type="checkbox"/>	<input checked="" type="checkbox"/>
- Wastafel	<input checked="" type="checkbox"/>	<input type="checkbox"/>	<input type="checkbox"/>	<input type="checkbox"/>

	Blijft achter	Gaat mee	Kan worden overgenomen	n.v.t.
- Wastafelmeubel	<input checked="" type="checkbox"/>	<input type="checkbox"/>	<input type="checkbox"/>	<input type="checkbox"/>
- Planchet	<input type="checkbox"/>	<input type="checkbox"/>	<input type="checkbox"/>	<input checked="" type="checkbox"/>
- Toiletkast	<input checked="" type="checkbox"/>	<input type="checkbox"/>	<input type="checkbox"/>	<input type="checkbox"/>
- Toilet	<input checked="" type="checkbox"/>	<input type="checkbox"/>	<input type="checkbox"/>	<input type="checkbox"/>
- Toilethouder	<input type="checkbox"/>	<input type="checkbox"/>	<input type="checkbox"/>	<input checked="" type="checkbox"/>
- Toiletborstel(houder)	<input type="checkbox"/>	<input type="checkbox"/>	<input type="checkbox"/>	<input checked="" type="checkbox"/>
-	<input type="checkbox"/>	<input type="checkbox"/>	<input type="checkbox"/>	<input checked="" type="checkbox"/>
-	<input type="checkbox"/>	<input type="checkbox"/>	<input type="checkbox"/>	<input checked="" type="checkbox"/>
Sauna met toebehoren	<input type="checkbox"/>	<input type="checkbox"/>	<input type="checkbox"/>	<input checked="" type="checkbox"/>
	<input type="checkbox"/>	<input type="checkbox"/>	<input type="checkbox"/>	<input checked="" type="checkbox"/>
	<input type="checkbox"/>	<input type="checkbox"/>	<input type="checkbox"/>	<input checked="" type="checkbox"/>
<i>Exterieur/installaties/veiligheid/energiebesparing</i>				
Schotel/antenne	<input type="checkbox"/>	<input type="checkbox"/>	<input type="checkbox"/>	<input checked="" type="checkbox"/>
Brievenbus	<input type="checkbox"/>	<input type="checkbox"/>	<input type="checkbox"/>	<input checked="" type="checkbox"/>
Kluis	<input type="checkbox"/>	<input type="checkbox"/>	<input type="checkbox"/>	<input checked="" type="checkbox"/>
(Voordeur)bel	<input type="checkbox"/>	<input type="checkbox"/>	<input type="checkbox"/>	<input checked="" type="checkbox"/>
Alarminstallatie	<input type="checkbox"/>	<input type="checkbox"/>	<input type="checkbox"/>	<input checked="" type="checkbox"/>
(Veiligheids)sloten en overige inbraakpreventie	<input type="checkbox"/>	<input type="checkbox"/>	<input type="checkbox"/>	<input checked="" type="checkbox"/>
Rookmelders	<input checked="" type="checkbox"/>	<input type="checkbox"/>	<input type="checkbox"/>	<input type="checkbox"/>
(Klok)thermostaat	<input checked="" type="checkbox"/>	<input type="checkbox"/>	<input type="checkbox"/>	<input type="checkbox"/>
Airconditioning	<input type="checkbox"/>	<input type="checkbox"/>	<input type="checkbox"/>	<input checked="" type="checkbox"/>
Warmwatervoorziening, te weten:				
- Via CV-installatie	<input type="checkbox"/>	<input type="checkbox"/>	<input type="checkbox"/>	<input checked="" type="checkbox"/>
- Boiler	<input type="checkbox"/>	<input type="checkbox"/>	<input type="checkbox"/>	<input checked="" type="checkbox"/>
- Geiser	<input type="checkbox"/>	<input type="checkbox"/>	<input type="checkbox"/>	<input checked="" type="checkbox"/>
-	<input type="checkbox"/>	<input type="checkbox"/>	<input type="checkbox"/>	<input checked="" type="checkbox"/>
-	<input type="checkbox"/>	<input type="checkbox"/>	<input type="checkbox"/>	<input checked="" type="checkbox"/>
-	<input type="checkbox"/>	<input type="checkbox"/>	<input type="checkbox"/>	<input checked="" type="checkbox"/>
Screens	<input type="checkbox"/>	<input type="checkbox"/>	<input type="checkbox"/>	<input checked="" type="checkbox"/>
Rolluiken	<input type="checkbox"/>	<input type="checkbox"/>	<input type="checkbox"/>	<input checked="" type="checkbox"/>
Zonwering buiten	<input checked="" type="checkbox"/>	<input type="checkbox"/>	<input type="checkbox"/>	<input type="checkbox"/>
-	<input type="checkbox"/>	<input type="checkbox"/>	<input type="checkbox"/>	<input checked="" type="checkbox"/>
-	<input type="checkbox"/>	<input type="checkbox"/>	<input type="checkbox"/>	<input checked="" type="checkbox"/>
-	<input type="checkbox"/>	<input type="checkbox"/>	<input type="checkbox"/>	<input checked="" type="checkbox"/>
Isolatievoorzieningen (voorzetramen/radiatorfolie etc.), te weten:				
-	<input type="checkbox"/>	<input type="checkbox"/>	<input type="checkbox"/>	<input checked="" type="checkbox"/>
-	<input type="checkbox"/>	<input type="checkbox"/>	<input type="checkbox"/>	<input checked="" type="checkbox"/>
Telefoonaansluiting/internetaansluiting	<input type="checkbox"/>	<input type="checkbox"/>	<input type="checkbox"/>	<input checked="" type="checkbox"/>
Veiligheidsschakelaar wasautomaat	<input type="checkbox"/>	<input type="checkbox"/>	<input type="checkbox"/>	<input checked="" type="checkbox"/>

Waterslot wasautomaat	<input type="checkbox"/>	<input type="checkbox"/>	<input type="checkbox"/>	<input checked="" type="checkbox"/>
Zonnepanelen	<input type="checkbox"/>	<input type="checkbox"/>	<input type="checkbox"/>	<input checked="" type="checkbox"/>
Oplaadpunt elektrische auto	<input type="checkbox"/>	<input type="checkbox"/>	<input type="checkbox"/>	<input checked="" type="checkbox"/>
	<input type="checkbox"/>	<input type="checkbox"/>	<input type="checkbox"/>	<input checked="" type="checkbox"/>
	<input type="checkbox"/>	<input type="checkbox"/>	<input type="checkbox"/>	<input checked="" type="checkbox"/>

Nieuw Amsterdams Huys
Kromme-Mijdrechtstraat 23
1079KN, AMSTERDAM
Tel: 0202374768
E-mail: info@amsterdamshuys.nl
www.nieuwamsterdamshuys.nl



	Blijft achter	Gaat mee	Kan worden overgenomen	n.v.t.
Tuin				
<i>Inrichting</i>				
Tuinaanleg/bestrating	<input checked="" type="checkbox"/>	<input type="checkbox"/>	<input type="checkbox"/>	<input type="checkbox"/>
Beplanting	<input checked="" type="checkbox"/>	<input type="checkbox"/>	<input type="checkbox"/>	<input type="checkbox"/>
Alle plantenbakken met planten op het terras	<input checked="" type="checkbox"/>	<input type="checkbox"/>	<input type="checkbox"/>	<input type="checkbox"/>
<i>Verlichting/installaties</i>				
Buitenverlichting	<input type="checkbox"/>	<input checked="" type="checkbox"/>	<input type="checkbox"/>	<input type="checkbox"/>
Tijd- of schemerschakelaar/bewegingsmelder	<input type="checkbox"/>	<input type="checkbox"/>	<input type="checkbox"/>	<input checked="" type="checkbox"/>
Muurlamp buiten terras	<input checked="" type="checkbox"/>	<input type="checkbox"/>	<input type="checkbox"/>	<input type="checkbox"/>
<i>Bebouwing</i>				
Tuinhuis/buitenberging	<input type="checkbox"/>	<input type="checkbox"/>	<input type="checkbox"/>	<input checked="" type="checkbox"/>
Kasten/werkbank in tuinhuis/berging	<input type="checkbox"/>	<input type="checkbox"/>	<input type="checkbox"/>	<input checked="" type="checkbox"/>
(Broei)kas	<input type="checkbox"/>	<input type="checkbox"/>	<input type="checkbox"/>	<input checked="" type="checkbox"/>
	<input type="checkbox"/>	<input type="checkbox"/>	<input type="checkbox"/>	<input checked="" type="checkbox"/>
	<input type="checkbox"/>	<input type="checkbox"/>	<input type="checkbox"/>	<input checked="" type="checkbox"/>
<i>Overig</i>				
Overige tuin, te weten:				
- (Sier)hek	<input type="checkbox"/>	<input type="checkbox"/>	<input type="checkbox"/>	<input checked="" type="checkbox"/>
- Vlaggenmast(houder)	<input type="checkbox"/>	<input type="checkbox"/>	<input type="checkbox"/>	<input checked="" type="checkbox"/>
- Pergola	<input checked="" type="checkbox"/>	<input type="checkbox"/>	<input type="checkbox"/>	<input type="checkbox"/>
- Tuinmeubels: Eettafel en stoelen, Sofa, en Hangstoel	<input type="checkbox"/>	<input type="checkbox"/>	<input checked="" type="checkbox"/>	<input type="checkbox"/>
<i>Overig</i>				
Zijn er zaken die geen eigendom zijn van verkoper omdat er sprake is van een leasecontract of huurcontract. Zo ja, neemt verkoper de zaak mee of wordt het betreffende contract overgenomen?	Ja	Nee	Gaat mee	Moet worden overgenomen
CV	<input type="checkbox"/>	<input checked="" type="checkbox"/>	<input type="checkbox"/>	<input type="checkbox"/>
Boiler	<input type="checkbox"/>	<input checked="" type="checkbox"/>	<input type="checkbox"/>	<input type="checkbox"/>
Zonnepanelen	<input type="checkbox"/>	<input checked="" type="checkbox"/>	<input type="checkbox"/>	<input type="checkbox"/>
	<input type="checkbox"/>	<input checked="" type="checkbox"/>	<input type="checkbox"/>	<input type="checkbox"/>
	<input type="checkbox"/>	<input checked="" type="checkbox"/>	<input type="checkbox"/>	<input type="checkbox"/>
	<input type="checkbox"/>	<input checked="" type="checkbox"/>	<input type="checkbox"/>	<input type="checkbox"/>
Bijlage(n) over te nemen contracten:				
-				
-				

Vragenlijst voor de verkoop van een appartement

DEEL B

1 Bijzonderheden

- a. Zijn er nadat u het appartement in eigendom hebt gekregen nog andere, eventuele aanvullende notariële of onderhandse akten opgesteld met betrekking tot het appartement? **Nee**
Zo ja, welke? : _____
- b. Zijn er mondelinge of schriftelijke afspraken gemaakt over aangrenzende percelen? **Niet bekend**
(Denk hierbij aan regelingen voor het gebruik van een poort, schuur, garage, tuin, overeenkomsten met meerdere burens, toezeggingen, erfafscheidingen.)
Zo ja, welke zijn dat? : _____
- c. Wijken de huidige terreinafscheidingen af van de kadastrale eigendomsgrenzen? **Niet bekend**
(Denk hierbij ook aan strookjes grond van de gemeente die u in gebruik heeft, of grond van u die gebruikt wordt door de burens.)
Zo ja, waaruit bestaat die afwijking? : _____
- d. Is een gedeelte van uw appartement, schuur, garage of schutting gebouwd op grond van de burens of andersom? **Nee**
Zo ja, graag nader toelichten: : _____
- e. Heeft u grond van derden in gebruik? **Nee**
Zo ja, welke grond? : _____
- f. Rusten er voor zover u weet 'bijzondere lasten en beperkingen' op het appartement? **Ja**
(‘Bijzondere lasten en beperkingen’ kunnen privaatrechtelijke beperkingen zijn zoals (lijdende) erfdiensbaarheden (bijvoorbeeld een recht van overpad), kwalitatieve verplichtingen, kettingbedingen, vruchtgebruik, voorkeursrecht (bijvoorbeeld een eerste recht van koop), opstalrecht, erfpacht, huurkoop. Het kan ook gaan om publiekrechtelijke beperkingen zoals een aanschrijving van de gemeente in het kader van een illegale verbouwing.)
Zo ja, welke? : **Op de woning rust erfpacht. Jaarlijkse canon bedraagt €3884. Daarnaast is een kwalitatieve verplichting (kettingbeding) van toepassing met betrekking tot het gebruik van de parkeerplaats, waardoor deze niet in gebruik mag worden genomen.**
- g. Is de Wet voorkeursrecht gemeenten van toepassing? **Nee**
- h. Is er een anti-speculatiebeding en/of zelfbewoningsplicht van toepassing op het appartement? **Nee**
Zo ja, hoe lang nog? : _____
- i. Is er sprake van een beschermd stads- of dorpsgezicht of loopt er een procedure tot aanwijzing daartoe? **Nee**
Is er sprake van een gemeentelijk-, provinciaal-of rijksmonument of loopt er een procedure tot aanwijzing daartoe? **Nee**
Is er volgens het bestemmingsplan sprake van een beeldbepalend of karakteristiek object? **Nee**
- j. Is er sprake (geweest) van ruilverkaveling? **Nee**
Zo ja, moet u hiervoor ruilverkavelingsrente betalen? **Ja / Nee**

Zo ja, hoeveel en voor hoe lang? Bedrag: € _____

Duur: : _____

k. Is er sprake van onteigening? **Nee**

l. Is het appartement of de grond geheel of gedeeltelijk verhuurd of bij anderen in gebruik? **Nee**

Zo ja: Is er een huurcontract/ gebruiksovereenkomst? Ja / Nee

Indien er geen contract of overeenkomst is, : _____

beschrijf hieronder wat (mondeling) met de : _____

huurder/ gebruiker is afgesproken: _____

Welk gedeelte is verhuurd/ in gebruik gegeven? : _____

Welke delen vallen onder gezamenlijk gebruik? : _____

Welke zaken zijn van de huurder en mag hij : _____

verwijderen bij ontruiming? _____

(Bijvoorbeeld geiser, keuken, lampen)

Heeft de huurder een waarborgsom gestort? Ja / Nee

Zo ja, hoeveel? € _____

Heeft u nog andere afspraken met de huurders gemaakt? Ja / Nee

Zo ja, welke? : _____

m. Behoort de gebruikte berging (of een andere ruimte zoals een garage en/of parkeerplaats) ook **Ja**

volgens de splitsingsakte en de splitsingstekening bij het appartement? (Het komt regelmatig voor

dat een in gebruik zijnde berging/garage/parkeerplaats niet de berging is die volgens de

splitsingsakte en de splitsingstekening bij het appartement hoort. Men heeft om wat voor reden dan

ook de berging geruild. Het is van belang om de berging/garage/parkeerplaats welke conform de

splitsingsakte en de splitsingstekening bij het appartement hoort te verkopen)

n. Is er over het appartement een geschil/procedure gaande, al dan niet bij de rechter, **Nee**

huurcommissie of een andere instantie? (bijvoorbeeld onteigening/kwesties met burens, zoals

erfdienstbaarheden, recht van overpad, erfafscheidingen e.d.)

Zo ja, welke is/zijn dat? : _____

o. Is er bezwaar gemaakt tegen de waardebeschikking WOZ? **Nee**

Zo ja, toelichting: : _____

p. Zijn er door de overheid of nutsbedrijven verbeteringen of herstellingen voorgeschreven of **Nee**

aangekondigd die nog niet naar behoren zijn uitgevoerd?

Zo ja, welke? : _____

q. Zijn er in het verleden subsidies of premies verstrekt die bij verkoop van het appartement voor een **Nee**

deel kunnen worden teruggevorderd?

Zo ja, welke? : _____

r. Is het appartement onbewoonbaar verklaard of in het verleden ooit onbewoonbaar verklaard **Nee**

geweest?

Zo ja, waarom? : _____

s. Is er bij verkoop sprake van een omzetbelastingheffing? **Nee**

(Bijvoorbeeld omdat het een voormalig bedrijfsonroerendgoed is, of een appartement met

Nieuw Amsterdams Huys

Kromme-Mijdrechtstraat 23

1079KN, AMSTERDAM

Tel: 0202374768

E-mail: info@amsterdamshuys.nl

www.nieuwamsterdamshuys.nl



praktijkgedeelte, of omdat u pas ingrijpend verbouwd hebt.)

Zo ja, waarom? : _____

- t. Hoe gebruikt u het appartement nu? : **Bewoning.**
(Bijvoorbeeld voor bewoning, praktijk, winkel, opslag.)
- Is dat gebruik volgens de splitsingsakte toegestaan? **Ja**
Is dat gebruik volgens de gemeente toegestaan? **Ja**
Zo nee, heeft de gemeente dit strijdige gebruik wel eens bij u aangekaart? **Ja / Nee**
Hoe heeft de gemeente dit strijdige gebruik bij u aangekaart? : _____

2 Gevels

- a. Is er bij het appartement sprake (geweest) van vochtdoorslag of aanhoudend vochtige plekken op de gevels? **Nee**
Zo ja, waar? : _____

- b. Zijn er bij het appartement (gerepareerde) scheuren/beschadigingen in/aan de gevels aanwezig? **Nee**
Zo ja, waar? : _____

- c. Zijn de gevels bij het appartement tijdens de bouw geïsoleerd? **Ja**
Zo nee, zijn de gevels daarna (deels) geïsoleerd? **Niet bekend**
Zo ja, wanneer heeft de isolatie van de gevels plaatsgevonden en met welk isolatiemateriaal? : **2018-2019, materiaal niet bekend.**
Heeft u een certificaat of bewijs van het na-isoleren? **Nee**
Is er sprake van volledige isolatie? **Niet bekend**
Zo nee, welke delen van de gevels zijn er niet geïsoleerd? : -
- d. Zijn de gevels bij het appartement ooit gereinigd? **Niet bekend**
Zo ja, volgens welke methode en wanneer? : -
- a. Hoe oud zijn de daken van het appartementencomplex ongeveer? Platte daken: : **Van 2019**
Overige daken: : **Van 2019**

3 Dak(en)

- b. Heeft u last van daklekkages (gehad)? **Nee**
Zo ja, waar? : _____

- c. Zijn er in het verleden in het appartement gebreken geconstateerd aan de dakconstructie zoals scheve, doorbuigende, krakende, beschadigde en/of aangetaste dakdelen? **Nee**
Zo ja, waar? : _____

- d. Is het dak van het appartementencomplex al eens (gedeeltelijk) vernieuwd c.q. gerepareerd? **Nee**
Zo ja, welk (gedeelte van het) dak en waarom? : _____

- e. Is het dak van het appartementencomplex tijdens de bouw geïsoleerd? Platte daken: **Ja**
Overige daken: **Niet bekend**
Zo nee, is het dak daarna geïsoleerd? Platte daken: **Ja / Nee /**

Niet bekend

Overige daken:

Nee

Zo ja, wanneer heeft de isolatie plaatsgevonden en met welk isolatiemateriaal? : **Niet bekend.**

Heeft u een certificaat of bewijs van het na-isoleren?

Nee

Is er sprake van volledige isolatie? Platte daken:

Niet bekend

Overige daken:

Niet bekend

Zo nee, welke delen zijn er niet geïsoleerd? : _____

f. Zijn de regenwaterafvoeren van het appartement lek of verstopt? **Nee**
Zo ja, toelichting: : _____

g. Zijn de dakgoten lek of verstopt? **Nee**
Zo ja, toelichting: : _____

a. Van welk materiaal zijn de buitenkozijnen gemaakt? : **Aluminium**
(bijvoorbeeld hout, kunststof of aluminium of een andersoortig materiaal)

b. Wanneer zijn de buitenkozijnen, ramen en deuren van het appartement voor het laatst geschilderd? : **Het gaat om aluminium kozijnen die geschilderd en geplaatst zijn rond 2018 ten tijde van de bouw.**

4 Kozijnen, ramen en deuren

Is dit gebeurd door een erkend schildersbedrijf? **Ja**

Zo ja, door wie? : **Niet bekend.**

c. Functioneren alle scharnieren en sloten in het appartement? **Ja**
Zo nee, toelichting: : _____

d. Zijn voor alle afsluitbare deuren, ramen etc. sleutels aanwezig? **Ja**
Zo nee, voor welke deuren, ramen etc. niet? : _____

e. Is er sprake van isolerende beglazing in het appartement? **Ja**
Zo ja, welk type glas? : **HR++**
(bijvoorbeeld HR, HR+, HR++ of HR+++; zie de glassponning waarin doorgaans staat vermeld welke type glas er is geplaatst)

Is er sprake van isolerende beglazing in het gehele appartement? **Ja**
Zo nee, welke ramen zijn niet geïsoleerd? : _____

f. Is er bij de isolerende beglazing sprake van condensvorming tussen het glas? **Nee**
(Denk aan lekkende ruiten.)
Zo ja, waar? : _____

5 Vloeren, plafonds en wanden

a. Is er in het appartement sprake (geweest) van vochtdoorslag of optrekkend vocht op vloeren, plafonds en/of wanden? **Nee**
Zo ja, waar? : _____

- b. Is er in het appartement sprake (geweest) van schimmelvorming op de vloeren, plafonds en/of wanden? **Nee**
 Zo ja, waar? : _____
- c. Zijn er in het appartement (gerepareerde) of (verborgen) scheuren en/of beschadigingen in/aan vloeren, plafonds en/of wanden aanwezig? **Nee**
 Zo ja, waar? : _____
- d. Hebben zich in het verleden in het appartement problemen voorgedaan met de afwerkingen? (Bijvoorbeeld loszittend tegelwerk, loslatend behang of spuitwerk, holklinkend of loszittend stucwerk, etc) **Nee**
 Zo ja, waar? : _____
- e. Is er in het appartement sprake (geweest) van gebreken aan de vloerconstructie, zoals scheve, doorbuigende, krakende, beschadigde en/of aangetaste vloerdelen? **Nee**
 Zo ja, waar? : _____
- f. Is er in het appartement sprake van vloerisolatie? **Niet bekend**
 Zo ja, wanneer heeft de isolatie van de vloer plaatsgevonden en met welk isolatiemateriaal? : _____
 Heeft u een certificaat of bewijs van het na-isoleren? Ja / Nee
 Is er sprake van volledige isolatie? **Niet bekend**
 Zo nee, welke delen zijn er niet geïsoleerd? : _____
- a. Is er in het appartement sprake (geweest) van gebreken aan de fundering? **Nee**
 Zo ja, waar? : _____

6 Kelder, kruipruimte en fundering

- b. Is de kruipruimte van het appartement toegankelijk? **Ja**
 Is de kruipruimte droog? **Ja**
 Zo nee of meestal, toelichting: : _____
- c. Is er sprake van vochtdoorslag door de kelderwand? **Nee**
 Zo ja of soms, toelichting: : _____
- d. Is de grondwaterstand in de afgelopen jaren waarneembaar gewijzigd of is er sprake van wateroverlast geweest? **Ja**
 Zo ja, heeft dit tot problemen geleid in de vorm van water in de kruipruimte c.q. kelder? **Ja**
 Zo nee, tot wat voor andere problemen heeft dit geleid? : _____
- a. Wat voor warmte-installatie(s) is/zijn er aanwezig in : **Stadsverwarming** het appartement?
 (bijvoorbeeld cv-installatie, WTW-systeem, WKO-systeem, blokverwarming, (hybride) warmtepomp, airconditioning, zonneboiler, elektrische boiler, pelletkachel dan wel een andere installatie)

7 Installaties

Nieuw Amsterdams Huys
 Kromme-Mijdrechtstraat 23
 1079KN, AMSTERDAM
 Tel: 0202374768
 E-mail: info@amsterdamshuys.nl
 www.nieuwamsterdamshuys.nl



- Is/zijn de installatie(s) eigendom? **Nee**
- Zo nee, toelichting: **: De warmteafleverset is eigendom van het energiebedrijf.**
(bijvoorbeeld de installatie(s) is/ zijn gehuurd of geleased. Tevens huur-/leaseprijs vermelden)
- Merk van de installatie(s): **: Aquaheat**
- Type(nummer) van de installatie(s): **: ITW-E-Std-CW5-600**
- Installatiedatum van de installatie(s): **: 2018**
- Op welke datum is/zijn deze installatie(s) voor het laatst onderhouden? **: Niet bekend.**
- Is het onderhoud uitgevoerd door een erkend bedrijf? **Ja**
- Zo ja, door wie? **: Zou door het energiebedrijf moeten zijn geweest (Vattenfall), maar niet bekend.**
- b. Zijn er de afgelopen tijd zaken opgevallen ten aanzien van de installatie(s)? **Nee**
(bijvoorbeeld de cv-installatie moet meer dan 1 keer per jaar bijgevuld worden of de installatie functioneert niet goed)
- Zo ja, wat is u opgevallen? **: _____**

- c. Zijn er radiatoren die niet warm worden? **Nee**
- Zo ja, welke? **: _____**

- d. Zijn er radiatoren of (water)leidingen die lekken? **Nee**
- Zo ja, waar en welke? **: _____**

- e. Zijn er radiatoren of (water)leidingen die ooit zijn bevroren? **Nee**
- Zo ja, waar? **: _____**

- f. Heeft u vloerverwarming in het appartement? **Ja**
- Zo ja, betreft dit elektrische vloerverwarming, vloerverwarming met warm water of anders? **Nee**
- Elektrisch:
- warm water: **Ja**
- overig, namelijk **: -**
- Waar bevindt zich de elektrische vloerverwarming? **: _____**

- Waar bevindt zich de vloerverwarming met warm water? **: Door het hele appartement met uitzondering van de binnenruimte op de derde woonlaag bij het terras.**
- Waar bevindt zich de overige vloerverwarming? **: -**
- g. Zijn er vertrekken die niet (goed) warm worden? **Nee**
- Zo ja, welke? **: _____**

- h. Heeft het appartementencomplex zonnepanelen? **Ja**
- In welk jaar zijn de zonnepanelen geplaatst? Jaar: **: 2018-2019**
- Waarvoor wordt de energie die wordt opgewekt gebruikt? **: Voor gemeenschappelijke ruimten**
(Bijvoorbeeld voor de privé-gedeeltes van de bewoners of voor de gemeenschappelijke ruimten)
- i. In welk jaar zijn voor het laatst de aanwezige schoorsteenkanalen/rookgasafvoeren geveegd/gereinigd? **: -**

- j. Wanneer heeft u de aanwezige schoorsteenkanalen : -
voor het laatst gebruikt? **Niet bekend**
Is de trek van aanwezige schoorsteenkanalen goed? **Niet bekend**
- k. Zijn er onderdelen van de elektrische installatie vernieuwd? (onder de elektrische installatie wordt
verstaan alle elektra leidingen/ schakelaars stopcontacten, meterkast e.d.) **Niet bekend**
Zo ja, wanneer en welke onderdelen? : -
Zijn er gebreken aan de (technische) installaties? **Ja**
Zo ja, welke? : **De tag voor de intercomtoegang tot het pand functioneert
momenteel niet.**
- l. Is er een laadpaal aanwezig voor een elektrische auto? **Nee**
Zo ja, waar bevindt deze zich? : _____
Blijft deze achter? Ja / Nee / n.v.t./Nader overeen te
komen
- m. Is er mechanische ventilatie of een soortgelijk systeem aanwezig? **Ja**
Zo ja, functioneert dit systeem naar behoren? **Ja**
Zo nee, toelichting: : _____
Wanneer is dit systeem voor het laatst
onderhouden? : **Niet bekend.**
Hoe oud is dit systeem ongeveer? : **7 jaar**
- n. Is er een domoticasysteem of een soortgelijk systeem aanwezig? (Een domoticasysteem bedient de
verwarming, verlichting, verwarming, audio, ventilatie e.d. automatisch) **Nee**
Zo ja, functioneert dit systeem naar behoren? Ja / Nee
Zo nee, toelichting: : _____
Hoe oud is dit systeem ongeveer? : _____
- o. Zijn er rookmelders op iedere verdieping aanwezig? **Ja**
Zo ja, hoe oud zijn de rookmelders ongeveer? : **7 jaar**

8 Sanitair en riolering

- a. Zijn er in het appartement beschadigingen aan wastafels, douche, bad, toiletten, gootstenen en
kranen? **Nee**
Zo ja, welke? : _____
- b. Hoe oud is de badkamer ongeveer? : **Sinds bouw van appartement dus ongeveer 7 jaar. De
meubels zijn 2 jaar oud ongeveer.**
- c. Lopen de afvoeren van wastafels, douche, bad, toiletten, gootstenen en kranen in het appartement
goed door? **Ja**
Zo nee, welke niet? : _____
- d. Is het appartement aangesloten op het gemeentelijke riool? **Ja**
- e. Zijn er in het appartement gebreken (geweest) aan de riolering, zoals breuken, stankoverlast,
lekkages, etc.? **Nee**
Zo ja, welke? : _____
- f. Is er een andere voorziening, zoals een septictank, beerput of dergelijk aanwezig? **Nee**

Zo ja, wat is er aanwezig en hoe dient dit te worden : _____
onderhouden? _____

- g. Van welk jaar dateert de keukenopstelling : **2019-2020**
ongeveer?
- h. Van welk jaar dateert de inbouwapparatuur : **2019-2020**
ongeveer?
Functioneert alle inbouwapparatuur? **Nee**
Zo nee, welk inbouwapparaat functioneert niet? : **Bij de combimagnetron werken de oven functies niet.**
- i. Heeft u een kokend water kraan? (bijvoorbeeld een Quooker kraan of een soortgelijke kraan) **Nee**
Zo ja, functioneert deze kraan naar behoren en hoe : _____
oud is deze kraan ongeveer? _____
- a. Wat is het bouwjaar van het appartement? : **2019**
- b. Zijn er asbesthoudende materialen in het appartement aanwezig? (bijvoorbeeld asbest zeil, een **Nee**
asbestplaat die onder en/of achter de CV ketel is geplaatst, asbesthoudend isolatiemateriaal om de
verwarmingsbuis, asbesthoudend koord bij oude cv-ketels/gaskachels, asbestgolfplaten e.d.)
Zo ja, welke en waar? : _____
- c. Blijft er in het appartement zeil achter, al dan niet vastgelijmd, dat is aangeschaft tussen 1955 en **Nee**
1982?
- d. Is er sprake van loden leidingen in het appartement? **Nee**
Zo ja, waar? : _____
- e. Is er een Japanse duizendknoop aanwezig in de (gemeenschappelijke)tuin? (Een Japanse **Nee**
duizendknoop is een exotische plant, welke moeilijk te verwijderen is. De sterke wortelstokken en
stengels van de Japanse duizendknoop zijn in staat om schade te veroorzaken aan gebouwen,
leidingen en wegen)
- f. Heeft u elders lekkages gehad? (dus los van het dak/ sanitair/ riolering) **Niet bekend**
- g. Is de grond van het appartementencomplex verontreinigd? **Niet bekend**
Zo ja, is er een onderzoeksrapport? Ja / Nee /
n.v.t.
Zo ja, heeft de gemeente/provincie een onderzoeks- of saneringsbevel opgelegd? Ja / Nee /
n.v.t.
- h. Is er een olietank aanwezig of aanwezig geweest? **Nee**
Zo ja, is deze gesaneerd/verwijderd? Ja / Nee /
n.v.t.
Als deze is gesaneerd, waar is de olietank op het : _____
perceel gesitueerd? _____
Is er een Kiwa-certificaat aanwezig? **n.v.t.**

9 Diversen

- i. Is er sprake van overlast door ongedierte in of (rond)om het appartement? **Nee**
(Denk aan muizen, ratten, kakkerlakken, etc.)
Zo ja, waar? : _____
- j. Is het appartement aangetast door houtworm, boktor, ander ongedierte of zwam? **Nee**
Zo ja, waar? : _____
Zo ja, is deze aantasting al eens behandeld? Ja / Nee /

n.v.t.

Zo ja, wanneer? : _____

Zo ja, door welk bedrijf? : _____

k. Is er in het appartement sprake van chlorideschade (betonrot)? **Nee**

(betonrot komt vooral voor in kruipruimtes van panden gebouwd tussen 1965 en 1981 die voorzien zijn van betonnen vloerelementen van het merk Kwaaitaal of Manta. Ook andere beton- elementen - bijvoorbeeld balkons - kunnen aangetast zijn.)

Zo ja, waar? : _____

l. Hebben er in het appartement verbouwingen en/of bijbouwingen plaatsgevonden? **Nee**

Zo ja, welke ver-/bijbouwingen? : _____

Zo ja, in welk jaartal? : _____

Zo ja, door welk bedrijf zijn deze uitgevoerd? : _____

m. Zijn er in het appartement verbouwingen of uitbreidingen uitgevoerd zonder daartoe benodigde omgevingsvergunning (voorheen bouwvergunning)? **Nee**

Zo ja, welke? : _____

n. Zijn er verbouwingen of uitbreidingen uitgevoerd zonder daartoe benodigde toestemming van de VvE? **Nee**

Zo ja, welke? : _____

o. Is er sprake van glasvezel internet? **Ja**

p. Bent u in het bezit van een definitief energieprestatiecertificaat/energielabel? **Ja**

Zo ja, welke label? : **A**

a. Hoeveel betaalde u voor de laatste aanslag onroerendezaakbelasting? **€ 651**

Belastingjaar? : **2026**

b. Wat is de WOZ-waarde? **€ 1253000**

Peiljaar? : **2025**

c. Hoeveel betaalde u voor de laatste aanslag waterschapslasten? **€ 680**

Belastingjaar? : **2025**

d. Hoeveel betaalde u voor de laatste aanslag gemeentelijke belastingen? (zoals rioolheffing en afvalstoffenheffing e.d.) **€ 661**

Belastingjaar? : **2026**

e. Welke voorschotbedragen betaalt u maandelijks aan de nutsbedrijven? Gas: € _____

Elektra: **€ 68**

Water: **€ 29**

Stadsverwarming: **€ 117**

Anders: : -

Te weten: € _____

Wat is uw jaarverbruik voor gas/ elektriciteit en water? Gas (m³): -

Elektriciteit hoog (kWh): **1.640**

Elektriciteit laag (kWh): **1.474**

Nieuw Amsterdams Huys
Kromme-Mijdrechtstraat 23
1079KN, AMSTERDAM
Tel: 0202374768
E-mail: info@amsterdamshuys.nl
www.nieuwamsterdamshuys.nl



Elektriciteit totaal (kWh):	2114
Water (m3):	141
Stadsverwarming (GJ):	20,63
Anders:	-
Met hoeveel bewoners bewoonde u de woning? Aantal:	Sinds januari 2026 woont er 1 bewoner, de periode daarvoor 2 bewoners

10 Vaste lasten

- f. Zijn er lease- en/of huurkoopcontracten? **Nee**
 (Bijvoorbeeld keuken, kozijnen, cv-ketel, etc.)
 Zo ja, welke? : _____
- Zijn deze contracten overdraagbaar op de koper? Ja / Nee
 Let op! Veel lease- en huurkoopcontracten zijn niet langer overdraagbaar op een koper. Neem hiervoor contact op met de betreffende leverancier.
 Hoe lang lopen de contracten nog en wat is de eventuele afkoopsom? Afkoopsom: € _____
 Duur: : _____
- g. Als er sprake is van erfpacht of opstalrecht hoe hoog is dan de canon per jaar? **€ 3884**
 Heeft u alle canons betaald? **Ja**
 Is de canon afgekocht? **Nee**
 Zo ja, tot wanneer? : _____
- h. Heeft u alle gemeentelijke belastingen die u verschuldigd bent al betaald? **Nee**
 Zijn er variabele bedragen voor gemeenschappelijke poorten, inritten of terreinen? **Nee**
 Zo ja, hoe hoog? : _____
 Zo ja, waarvoor? : _____
- i. Heeft u, om in de straat te parkeren, een parkeervergunning nodig? **Nee**
 Hoeveel parkeervergunningen kunnen er maximaal : _____
 worden aangevraagd? _____
 Wat zijn de kosten voor deze parkeervergunning per jaar? € _____

11 Garanties

- a. Zijn er lopende onderhoudscontracten en/of garantieregelingen overdraagbaar aan de koper? **Nee**
 (Zoals dakbedekking, cv-installatie, dubbele beglazing, etc.)
 Zo ja, welke? : _____

12 De VvE en onderlinge verhoudingen

- Is de VvE ingeschreven in het Handelsregister (Kamer van koophandel)? **Ja**
 Inschrijvingsnummer Kamer van Koophandel: : **72280190**
- b. Uit hoeveel appartementsrechten bestaat de VvE? : **3**
- c. Is er een eigenaar met 50% of meer dan 50% van het aantal stemmen? **Nee**

Nieuw Amsterdams Huys
Kromme-Mijdrechtstraat 23
1079KN, AMSTERDAM
Tel: 0202374768
E-mail: info@amsterdamshuys.nl
www.nieuwamsterdamshuys.nl



- d. Breukdeel van het aandeel in het appartementencomplex: Woning: : **138/437**
 Berging: : _____
 Parkeerplaats: : **15/437**
- e. Aantal stemmen voor dit appartement: : **153**

13 De bestuurder(s) ('het bestuur')

- a. Is er een professionele bestuurder? **Ja**
- b. Zo nee, is de bestuurder lid van de VvE? **Ja / Nee / n.v.t.**

14 De vergadering van eigenaars

- a. Wordt er ten minste eenmaal per jaar vergaderd? **Ja**
- b. Zijn er notulen en/of schriftelijke besluiten en actielijsten van de laatste twee vergaderingen beschikbaar? **Ja**
- c. Lopen er procedures tot vernietiging van besluiten? **Nee**
 Zo ja, om welke besluiten gaat het? : _____

15 Verzekeringen

- a. Is er een collectieve opstalverzekering? **Ja**
- b. Is daar een 'appartementenclausule' in opgenomen? **Nee**
- c. Is er een collectieve wettelijke aansprakelijkheidsverzekering? **Ja**

16 Het reservefonds, meerjarenonderhoudsplan (MJOP) en bijdrage VvE

- a. Is er een reservefonds? **Ja**
 Hoe hoog is het reservefonds en wat is de peildatum? Bedrag: **€ 7792**
 Datum: **01-05-2026**
- b. Is er een meerjarenonderhoudsplan aanwezig? **Ja**
 Hoe oud is het meerjarenonderhoudsplan en welke periode bestrijkt het plan? Jaar: **Het dateert van 16-09-2024 en bestrijkt 30 jaar.**
 Periode: : **2024 - 2054**
- c. Zo nee, hoe wordt vastgesteld wat moet worden gereserveerd voor groot onderhoud? : _____
- d. Te betalen maandelijkse bijdrage is in totaal: **€ 390**
 Waarvan:
 Exploitatiekosten (servicekosten) **€ 390**
 Reservering voor onderhoud € _____
 Stookkosten (voorschot) € _____
- e. Zijn er eenmalige en/of incidentele bijdragen verschuldigd? **Nee**
 Zo ja, waarvoor, wat is het bedrag en wanneer moeten deze worden betaald? : _____
 Bedrag: € _____
 Te voldoen per: _____
- f. Zijn alle aan de VvE verschuldigde bedragen betaald? **Ja**
 Zo nee, welke niet? : _____

- a. Overige zaken(Overige zaken die de koper naar uw : -
mening moet weten)

Nieuw Amsterdams Huys
Kromme-Mijdrechtstraat 23
1079KN, AMSTERDAM
Tel: 0202374768
E-mail: info@amsterdamshuys.nl
www.nieuwamsterdamshuys.nl



CMS titel

*U kunt de tekst van de CMS pagina voor de brochure aanpassen onder Instellingen > Templates > Vrije tekst pagina's.
Het indexnummer van deze pagina is 8010.*

*Qua opmaak kunt u alleen gebruik maken van cursief, onderstreept en **dikgedrukt**.*

Nieuw Amsterdams Huys
Kromme-Mijdrechtstraat 23
1079KN, AMSTERDAM
Tel: 0202374768
E-mail: info@amsterdamshuys.nl
www.nieuwamsterdamshuys.nl

