

TE KOOP

Waterwerk 48

Rotterdam



Vraagprijs

€ 430.000

kosten koper

WAAR VIND IK WAT?

Omschrijving van de woning	3
Foto's	5
Plattegrond	11
Kenmerken	14
Zakenlijst	17
Algemene informatie	19
Bijzondere bepalingen	19
Informatie voor kopers	20

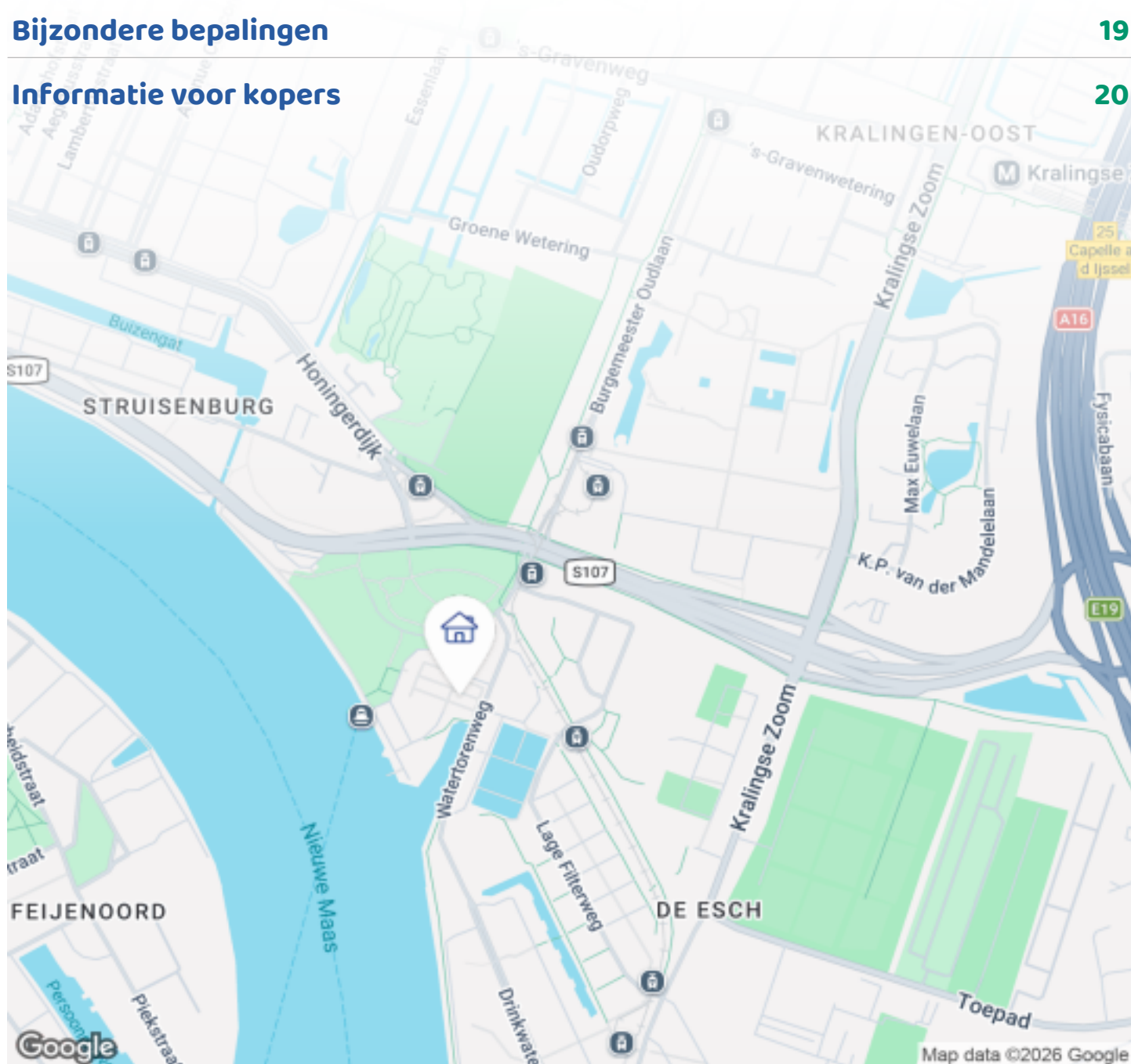

Woningbrochure: Waterwerk 48, Rotterdam

www.makelaarsland.nl | 088 200 2000 | info@makelaarsland.nl

OMSCHRIJVING VAN DE WONING



EEN LEUKE, LICHT EN BIJZONDERE EENGEZINSWONING

met tuin op het zuiden in een groene, kindvriendelijke
en rustige woonomgeving.

Deze woning is gelegen direct naast het eeuwig
veranderende panorama van de Nieuwe Maas, met
ruim voldoende parkeergelegenheid aan het water en
in de directe omgeving.

Historie en Bouw.

In 1982 organiseerde de gemeente Rotterdam een
wedstrijd voor de bouw van energiezuinige woningen
op de voormalige originele Reinwaterkelders.
Architectenbureau Jacob van Ringen won met het
ontwerp dat bestond uit 64 houtskeletwoningen op
deze kelders, voltooid in 1984; het Waterwerk.

Indeling begane grond (leistenen vloer)

Entreehal en toilet

Woonkamer met toegang tot de achtertuin

Halfopen keuken

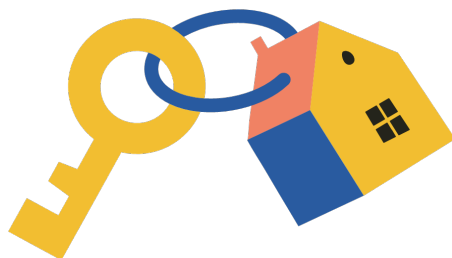

Woningbrochure: Waterwerk 48, Rotterdam

www.makelaarsland.nl | 088 200 2000 | info@makelaarsland.nl

OMSCHRIJVING VAN DE WONING

(Fietsen)berging aan de voorzijde

Indeling 1e verdieping (eikenhouten vloer)

Slaapkamer I aan de zuidzijde

Slaapkamer II aan de noordzijde

Overloop

Badkamer met douche, wastafel en toilet

Indeling 2e verdieping (laminaat vloer)

Zeer ruime en lichte slaap-/werkkamer III

De woningen van het Waterwerk liggen aan het grote groen van De Oude Plantage, het haventje van De Esch en de monumentale Watertoren.

Op korte loopafstand is een klein maar compleet winkelcentrum en een fijne basisschool.

Het stadscentrum van Rotterdam is gemakkelijk te bereiken per fiets, openbaar vervoer of watertaxi; een ideale locatie waar je rustig woont dichtbij het stadsgedruis!

Tramlijnen 1 en 11 zorgen voor snel vervoer naar het stadshart en CS.

De Erasmus Universiteit is op loopafstand. Diverse sportfaciliteiten zoals Roeivereniging Nautilus, golfbaan Kralingen, Excelsior, hockeyvelden enzovoort zijn eenvoudig te bereiken.

Voor natuurliefhebbers, wandelaars en sporters is het Kralingse Bos, natuurgebied polder De Esch en Arboretum Trompenburg op loopafstand.

De verschuldigde erfpacht voor deze huizen op Waterwerk bedraagt €2.365,- per jaar.

Voor deze woning is de erfpacht afgekocht tot einde looptijd 2059.

Akte ter inzage.

Sociale Gemeenschap.

Het Waterwerk is een hechte vriendelijke gemeenschap met veel (vrijblijvende) sociale activiteiten. Deze woning is ideaal voor jonge gezinnen dankzij de veilige en sociale sfeer. Privacy wordt gerespecteerd waardoor deze woonomgeving een fijne plek is voor iedereen. Voor kinderen zijn er twee speelplaatsen in de buurt.

Bijzonderheden.

Bouwjaar 1984;

Energielabel D, na afgiftedatum zijn vier zonnepanelen geplaatst (2024);

De woning heeft een status als appartementsrecht door de ligging op de Reinwaterkelders;

Gelegen op erfpachtgrond waarvan canon is afgekocht tot einde looptijd maart 2059;

Actieve VvE, bijdrage €85,79 per maand;

Ouderdoms- en materialenclausule van toepassing.

Taxatierapport van 10 november 2025 ter inzage.

U bent van harte uitgenodigd een kijkje te nemen en te onderzoeken of dit huis uw Thuis kan worden.

Bezichtiging op afspraak en dat kan (vaak) op alle dagen van de week vanaf 12 uur.



FOTO'S

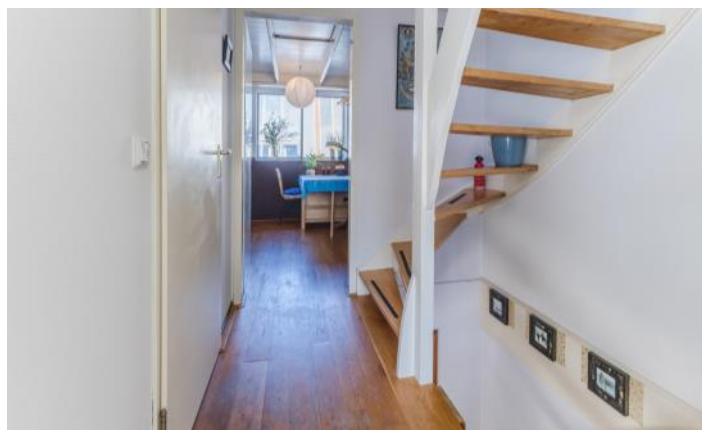

FOTO'S



FOTO'S

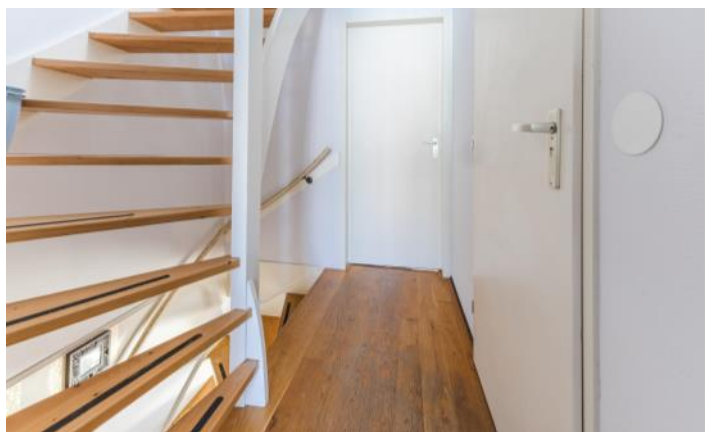

FOTO'S

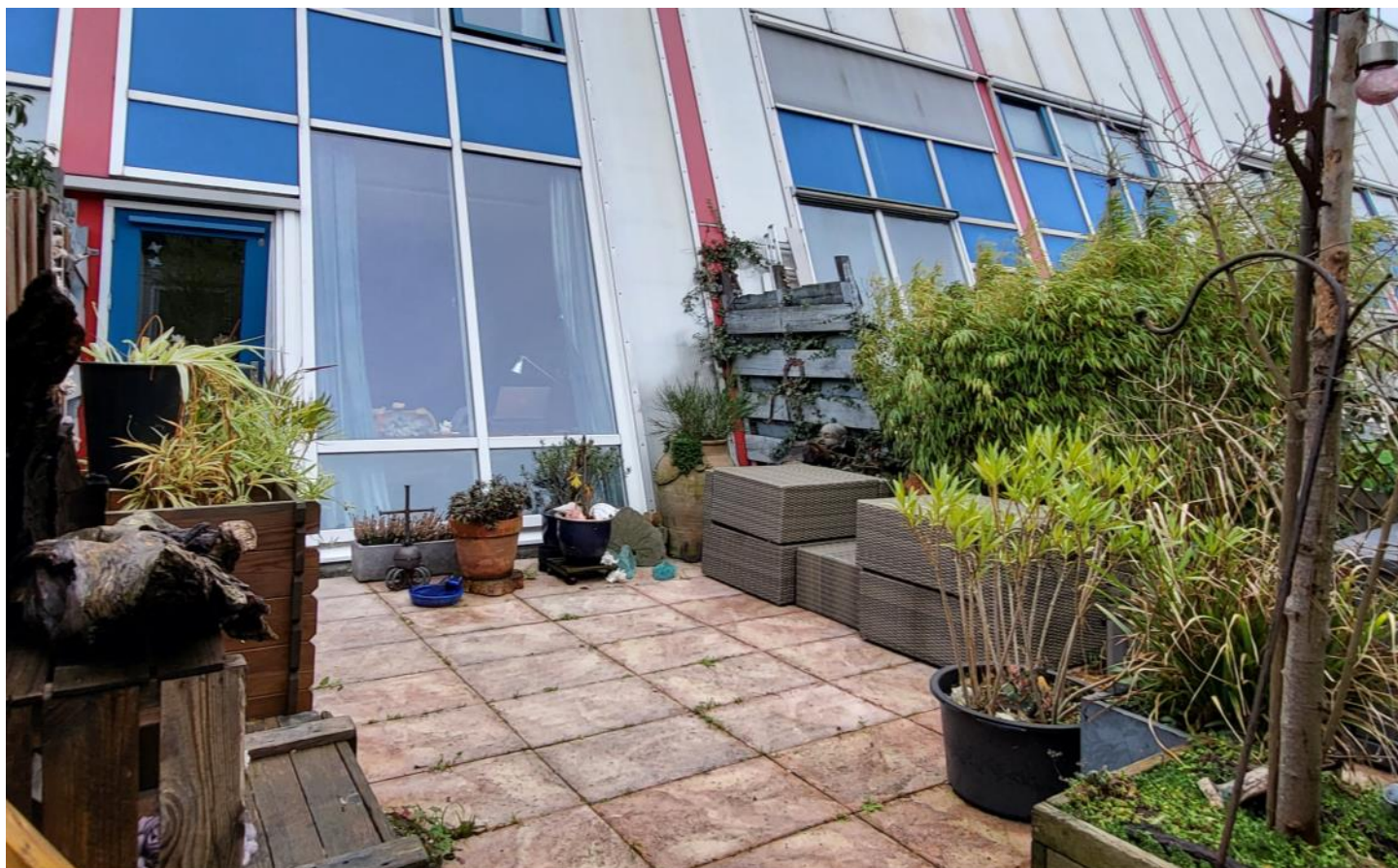

Woningbrochure: Waterwerk 48, Rotterdam

www.makelaarsland.nl | 088 200 2000 | info@makelaarsland.nl

FOTO'S



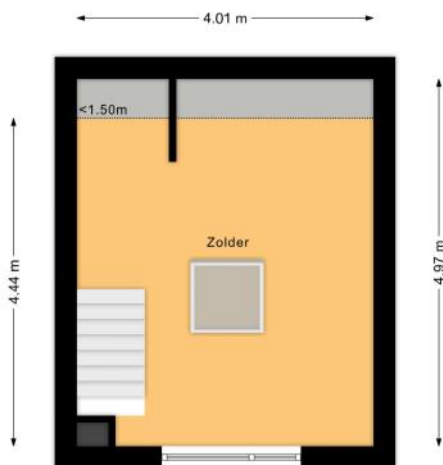
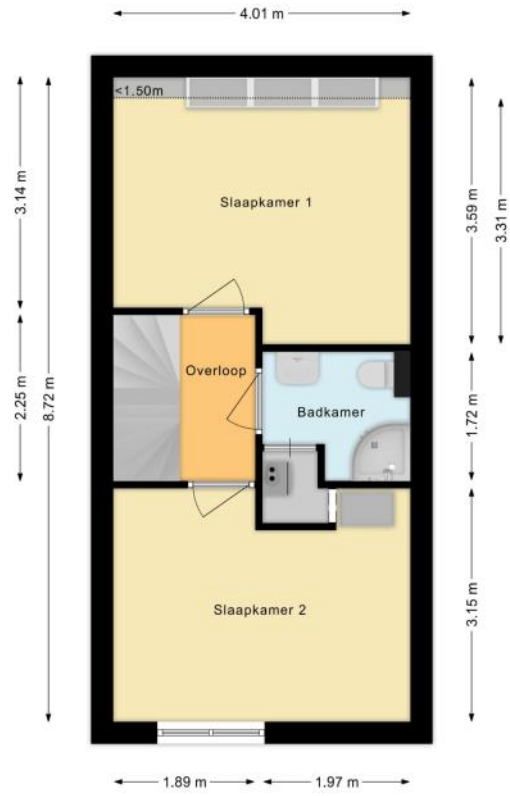
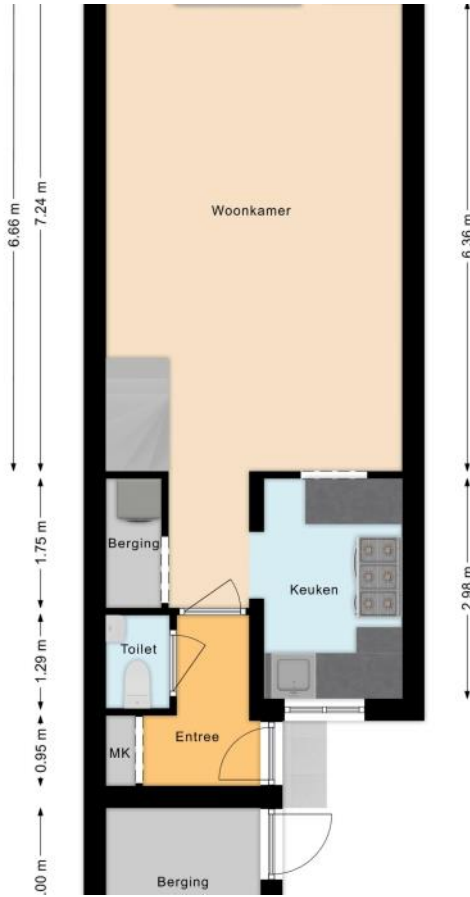

PLATTEGROND

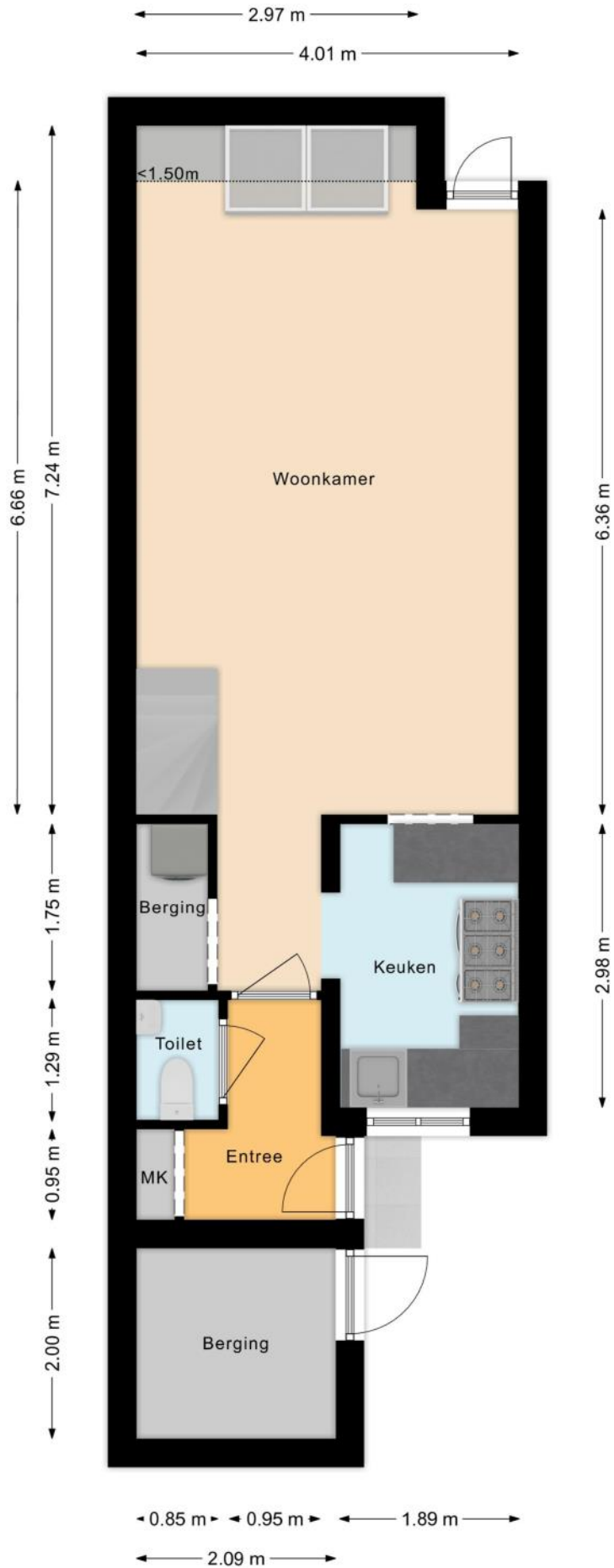

PLATTEGROND

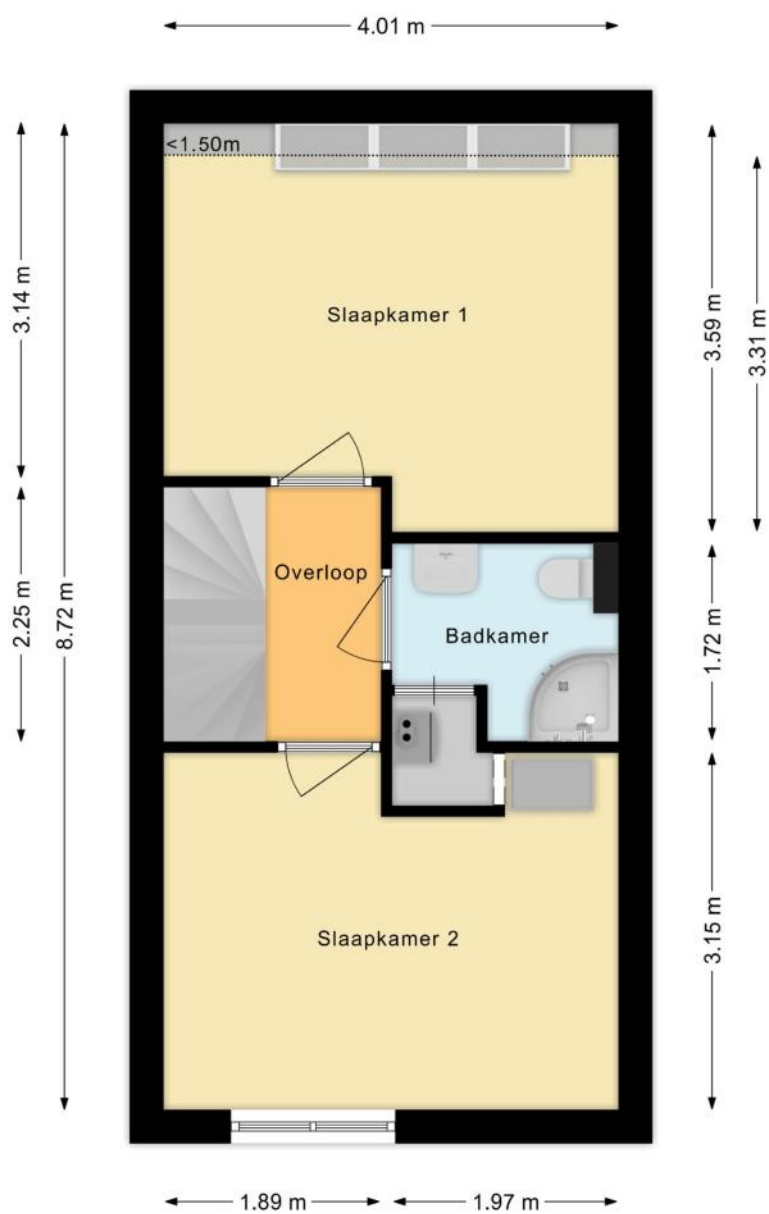

PLATTEGROND

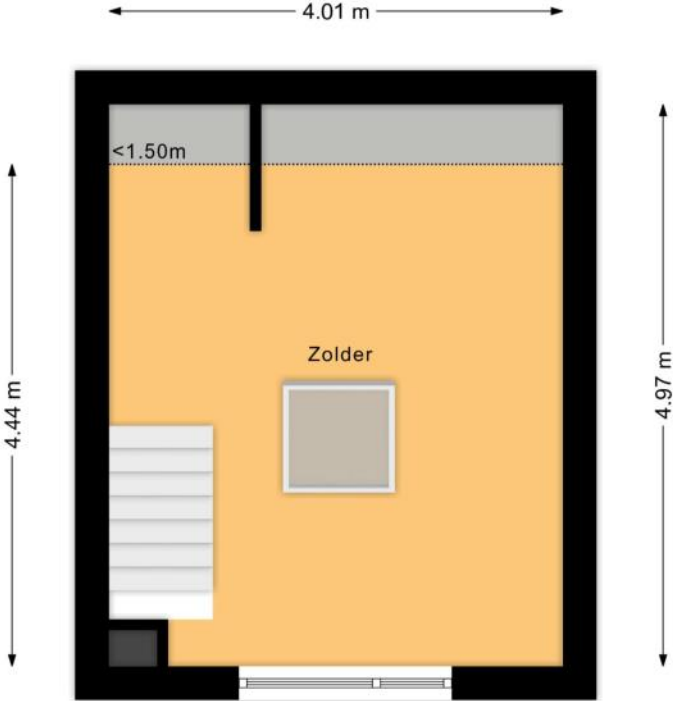

KENMERKEN

Bouw

Soort woonhuis	Eengezinswoning, Tussenwoning
Bouwworm	Bestaande bouw
Bouwjaar	1984
Soort dak	Lessenaarsdak
Materiaal dak	Kunststof, Bitumineuze dakbedekking

Oppervlakten en inhoud

Perceeloppervlakte	1 m ²
Inhoud	292 m ³

Gebruiksoppervlakten *

Wonen (= woonoppervlakte)	93 m ²
Gebouwgebonden buitenruimte	1 m ²
Externe bergruimte	4 m ²

* Gebruiksoppervlakten

De getoonde gebruiksoppervlakten zijn berekend conform de in de branche geldende meetinstructie. Deze meetinstructie is bedoeld om een meer eenduidige manier van meten toe te passen voor het geven van een indicatie van de gebruiks -

oppervlakte. De meetinstructie sluit verschillen in meetuitkomsten niet volledig uit, door bijvoorbeeld interpretatieverschillen, afrondingen of beperkingen bij het uitvoeren van de meting.

KENMERKEN

Indeling

Aantal kamers	4 kamers (waarvan 3 slaapkamers)
Aantal badkamers	1 badkamer en 1 apart toilet
Badkamervoorzieningen	Toilet, douche, wastafel
Aantal woonlagen	3 woonlagen
Voorzieningen	TV kabel, Dakraam, Zonnepanelen, Natuurlijke ventilatie

Energie

Energielabel	D
Isolatie	Dubbel glas, Volledig geïsoleerd
Verwarming	Hete lucht verwarming
Warm water	Elektrische boiler eigendom

Buitenruimte/omgeving

Ligging	Aan water, Aan rustige weg, In woonwijk, Aan vaarwater
Tuin	Achtertuintuin, Voortuin
Achtertuintuin	2500 m ² (5,7m diep en 4,5m breed)
Ligging tuin	Gelegen op het

KENMERKEN

Bergruimte

Schuur/berging	Aangebouwd hout
Voorzieningen	Voorzien van elektra

Parkeergelegenheid

Soort parkeergelegenheid	Openbaar parkeren, Betaald parkeren, Parkeervergunningen
--------------------------	--

Kadastrale gegevens

Kralingen I 503 14

Oppervlakte	1 m ²
Eigendomssituatie	Erfpachtsrecht

Bijzonderheden

Er zijn vermeldingswaardige zaken omtrent gebruiks- en/of verkoop belemmerende bepalingen en/of vestigingseisen.

> - Gelegen op tijdelijke erfpachtgrond, afgekocht t/m 31 maart 2059

De volgende zaken zijn vermeldenswaardig:

> - De woning is een appartementsrecht. Er is een Vereniging van Eigenaren van toepassing (actief), met een maandelijkse bijdrage van: € 257,- per kwartaal = € 86,- per maand (zal t.z.t weer terug worden gebracht naar ca. 175,- per kwartaal)

- Er is een Ouderdomsclausule van toepassing

ZAKENLIJST

	Blijft achter	Gaat mee	Ter overname
Losse potten/planten		●	
Rookmelder	●		
Zonnepanelen	●		
Gordijnrails	●		
Gordijnen woonkamer	●		
Gordijnen overig	●		
Horren	●		
Vloerbedekking/Linoleum	●		
Laminaat	●		
Boiler	●		
Kachels	●		
(Klok)thermostaat	●		
Fornuis	●		
Koelkast	●		
Oven	●		
Afzuigkap	●		
Vaatwasser	●		
Dimmers	●		
Binnenverlichting	●		
Losse kasten		●	
Boeken-, legplanken		●	
Wastafelaccessoires	●		
Toiletaccessoires	●		
Badkameraccessoires	●		
Houten vloer(delen)	●		
Plavuizen	●		

ZAKENLIJST

	Blijft achter	Gaat mee	Ter overname
Keukenblok (met bovenkasten)	●		
Koel-vriescombinatie	●		
Koffiezetapparaat		●	
Brievenbus	●		
(Voordeur)bel	●		
(Veiligheids)sloten en overige inbraakpreventie	●		
CV met toebehoren	●		
Mechanische ventilatie	●		

Overige zaken

De verven die voor de buitenafwerking door de VvE worden geleverd blijven achter.



Bekijk tijdens de bezichtiging welke roerende zaken uit de lijst achterblijven, mee gaan, of welke ter overname zijn.

ALGEMENE INFORMATIE

Hoe bezichtig ik de woning?

Vraag jouw bezichtiging aan via

- telefoon 088 200 2000
- makelaarsland.nl

De makelaar óf de eigenaar van de woning neemt contact met je op om de bezichtiging in te plannen, wanneer het jullie beiden schikt. Als de eigenaar zelf contact met je opneemt, betekent dit dat de rondleiding ook door de eigenaar zelf wordt gedaan. Neemt de makelaar contact op, dan doet de makelaar ook de rondleiding.

Hoe breng ik een bod uit?

Breng jouw bod uit via:

- telefoon 088 200 2000
- het online biedingsformulier

Ga naar makelaarsland.nl en klik op de button 'doe een bod' bij de woningpresentatie. De makelaar neemt jouw bieding in behandeling en zal telefonisch contact met jou en de verkoper opnemen om nader te overleggen. De verkoper zal jouw voorstel accepteren, een tegenvoorstel uitbrengen of het voorstel afwijzen.

Jouw eigen woning verkopen?

Dat kan dat bij ons op twee manieren. Je doet zelf het één en ander of wij doen alles voor je. (Doe de test, dan weet je wat het beste bij jou past.) Wat je ook kiest, je betaalt gewoon een vast laag tarief en je weet precies waar je aan toe bent. Makkelijk toch?

Ouderdomsclausule

Het is koper bekend dat de onroerende zaak meer dan 25 jaar oud is, wat betekent dat de eisen die aan de bouwkwaliteit gesteld mogen worden aanzienlijk lager liggen dan bij nieuwe woningen. In afwijking van artikel 6.3. van de koopakte komt het geheel of ten dele ontbreken van een of meer eigenschappen van de onroerende zaak voor normaal en bijzonder gebruik en het eventueel anderszins niet-beantwoorden van de zaak aan de overeenkomst voor rekening en risico van koper.

Asbestclausule

In een onroerende zaak, gebouwd vóór 1994, kunnen asbesthoudende stoffen/materialen aanwezig zijn. In het geval deze worden verwijderd dienen door koper die maatregelen en voorzieningen te worden getroffen die de wetgeving voorschrijft. Koper verklaart met deze wetgeving bekend te zijn en vrijwaart verkoper voor alle aansprakelijkheid die uit de aanwezigheid in en / of de verwijdering van asbest uit de desbetreffende onroerende zaak kan voortvloeien.

Gratis hypotheekgesprek

Huis gevonden? Dat is mooi, maar kun je die ook betalen? Wees slim en begin op tijd met het bekijken van jouw financiële mogelijkheden. Wat kun je maximaal lenen en wat past het best bij jou? Bij ING kun je erop vertrouwen dat je altijd passend advies krijgt bij jouw persoonlijke situatie, nu en in de toekomst. Plan gratis en vrijblijvend een oriënterend gesprek in op:

[makelaarsland.nl/hypotheekgesprek](https://www.makelaarsland.nl/hypotheekgesprek)

De Makelaarsland Biedgids

Ken jij de regels tijdens het bieden op een huis? We hebben een biedgids ontwikkeld om transparantie in de woningmarkt te bevorderen en jouw kennis over de regels en wetgeving rondom het (ver)koopproces te vergroten. We hebben alle ontwikkelingen, feiten, regels en uitzonderingen rondom het biedproces helder voor je op een rij gezet, zodat jij weloverwogen keuzes kan maken. Het is je gegund!

[makelaarsland.nl/biedgids](https://www.makelaarsland.nl/biedgids)

INFORMATIE VOOR KOPERS

Koopakte

Na overeenstemming zullen afspraken worden vastgelegd in een koopakte conform het model van de Nederlandse Vereniging van Makelaars (NVM). Vooraf zullen wij het cliëntenonderzoek uitvoeren om de identiteit van de betrokken partijen te verifiëren. Dit is een standaard procedure in het kader van onze wettelijke verplichting als makelaar. Voor woningen in Amsterdam zullen afspraken worden vastgelegd in een koopakte conform het model van de Koninklijke Notariële Beroepsorganisatie. In deze koopakte zullen onder andere de onderstaande bijzonderheden worden opgenomen.

Ontbindende voorwaarden financiering

Ten behoeve van een eventueel opgenomen voorbehoud voor het verkrijgen van een financiering hanteert Makelaarsland een termijn van 7 weken (te rekenen vanaf het moment van bereiken van mondelinge overeenstemming) waarbinnen op grond van deze voorwaarde ontbonden kan worden.

Waarborgsom / bankgarantie

De koopovereenkomst vereist van de koper altijd een waarborgsom of bankgarantie van 10% van de koopsom. De koper krijgt 8 weken (te rekenen vanaf het moment van bereiken van mondelinge overeenstemming) om dit te regelen. Bij geen voorbehoud financiering is deze termijn 4 weken.

Notariskosten

Tenzij anders vermeld is de koper vrij in de notariskeuze. Indien deze notaris kosten in rekening brengt aan verkoper, gelden de volgende maxima: 1. Doorhaling hypotheek. In geval van gehele doorhaling € 200,00 (incl. kadasterkosten per doorhaling). In geval van een gedeeltelijke doorhaling € 250,00 (incl. kadasterkosten per doorhaling). 2. Spoedbetaling € 10,00. 3. Onderzoekskosten en opvragen gegevens € 25,00. Bedragen zijn incl. btw. Alle overige kosten, dan wel meerkosten komen voor rekening van de koper.

Meldingsplicht verkoper

De verkoper heeft een meldingsplicht. De koper mag daarom verwachten dat de informatie die door de verkoper wordt verstrekt, correct is. Er moet altijd melding worden gemaakt van eventuele gebreken en bijzondere omstandigheden.



Jij kiest de notaris. Vraag
van tevoren de kosten
op en voorkom
verrassingen.

Onderzoeksplicht

De koper heeft zijn eigen onderzoeksplicht. Dit betekent dat de koper zelf onderzoek dient te verrichten naar de diverse zaken die van belang zijn bij het nemen van de juiste koopbeslissing. Wij noemen: de bouwtechnische staat van de woning, eventuele rechten en plichten die op de woning (of perceel) rusten (ook wel erfdienstbaarheden of kwalitatieve rechten/plichten genoemd) en milieufactoren, omgevingsfactoren, (toekomstige) bestemmingsplannen enzovoorts. Gezien de complexe materie, met name waar het jouw onderzoeksplicht betreft, raden wij je aan een eigen aankoopmakelaar in te schakelen.

Energie label

Verkoper zal bij de notariële eigendomsoverdracht aan koper een energielabel overhandigen, tenzij anders is afgesproken of indien dit op grond van het besluit energieprestatie een dergelijk label of certificaat niet noodzakelijk is. Voor meer informatie www.rvo.nl.

INFORMATIE VOOR KOPERS

Erfdienstbaarheden

Indien er op de woning of het perceel erfdienstbaarheden, kwalitatieve verplichtingen en/of andere bedingen rusten, gaan ze over op de koper en worden ze als bijlage behorend bij de koopakte, meestal in de vorm van het eigendomsbewijs, ter beschikking gesteld.

Schriftelijkheidsvereiste

Alle door Makelaarsland en verkoper verstrekte informatie moet uitsluitend gezien worden als een uitnodiging tot nader overleg dan wel tot het uitbrengen van een bod. Er is pas sprake van een rechtsgeldige koopovereenkomst als de particuliere verkoper en de particuliere koper de koopovereenkomst hebben ondertekend. Dit vloeit voort uit artikel 7:2 Burgerlijk Wetboek. Een bevestiging van de mondelinge overeenstemming per e-mail of een toegestuurd concept van de koopovereenkomst wordt wettelijk niet gezien als een 'ondertekende koopovereenkomst'.

Voorbehouden

Deze brochure is door Makelaarsland met de meeste zorg samengesteld, onder andere aan de hand van de door de verkoper aan ons verstrekte gegevens. De verkoper kan zelf tekst, foto's en/of documentatie over de woning aan Makelaarsland hebben aangeleverd. Om deze redenen kan Makelaarsland er niet voor in staan dat de inhoud van de verkoopbrochure juist is. Makelaarsland verstrekt geen garanties en aanvaardt geen aansprakelijkheid voor de gegevens in deze brochure. Om dezelfde redenen kan de koper aan de inhoud van de vermelde informatie geen rechten ontlenen en dient zelf onderzoek te plegen naar alle aspecten van de woning die voor hem van belang zijn.