

Mooi wonen
in
Bloemendaal



Bloemendaalseweg 115 A2

2061 CG Bloemendaal

Vraagprijs € 650.000 k.k.

023-5264060
info@huizenstede.nl
www.huizenstede.nl

 HUIZENSTEDE
MAKELAARS

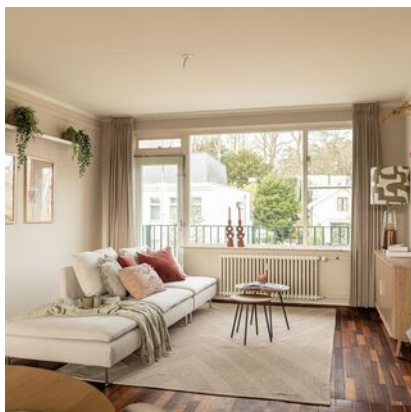

Bloemendaalseweg 115 A2

2061 CG Bloemendaal

Soort woning

Portiekflat

Type woning

Appartement

Aantal kamers

8

Inhoud

269 m³

Woonoppervlakte

84 m²

Bouwjaar

1955

Ligging

Aan rustige weg, in centrum, in woonwijk, vrij uitzicht

Tuin

Gemeenschappelijke tuin

Verwarming

Blokverwarming

Isolatie

Gedeeltelijk dubbel glas

Vraagprijs

€ 650.000 k.k.

Omschrijving



Royaal, licht appartement in de gezellige dorpskern van Bloemendaal!

In een kleinschalig en monumentaal appartementencomplex gelegen vind je dit ruime, lichte vier-kamerappartement op de tweede etage met een balkon aan de voor- en achterzijde. Het complex is voorzien van een afgesloten entree, lift en fraai aangelegde gemeenschappelijke binnentuin. In het souterrain van het complex bevindt zich een eigen berging.

LIGGING:

De ligging is perfect. Zodra je de deur uitloopt wandel je direct het gezellige dorp in, waar je uitstekend terecht kunt voor je dagelijkse boodschappen, kunt shoppen in de leuke boetieks en lekker kunt eten in één van de diverse restaurants. Hier woon je centraal, want ook het NS-station met directe verbinding naar Haarlem, Amsterdam en Alkmaar ligt op zeer korte loopafstand. Scholen, sportclubs en uitvalswegen liggen in de buurt. Op de fiets ben je zo in hartje Haarlem, loop je op het strand, wandel je in het bos of sta je in één van de overige mooie natuurgebieden, die je hier volop kunt vinden.

INDELING

Begane grond: Afgesloten entree, hal met trappenhuis, lift en toegang naar souterrain met eigen berging, gemeenschappelijke fietsenberging en achteruitgang naar de gemeenschappelijke tuin;

Tweede etage: Entree, ruime hal met intercom en toilet met fonteintje, zeer royale en lichte woonkamer met deur naar zonnig balkon op het noordwesten en deur naar balkon op het zuidoosten, drie ruime slaapkamers met inbouwkast, moderne keuken voorzien van diverse inbouwapparatuur, wasmachine aansluiting en deur naar balkon, badkamer voorzien van douche, wastafelmeubel en mechanische ventilatie.

BIJZONDERHEDEN:

- Bouwjaar ca. 1955;
- Woonoppervlakte ca. 84 m², inhoud ca. 269m³;
- Gemeentelijk monument;
- Balkon aan de voor- en achterzijde;
- Eigen berging in souterrain;
- Lift aanwezig;
- Verwarming middels blokverwarming;
- Warm water middels boiler;
- Servicekosten thans € 546,46 per maand exclusief € 59,- voorschot stookkosten;
- Gedeeltelijk voorzien van dubbel glas en deels voorzetzamen;
- Energielabel D;
- Electra 10 groepen + aardlekschakelaar;
- Ideale ligging nabij winkels;
- Oplevering in overleg, kan spoedig!







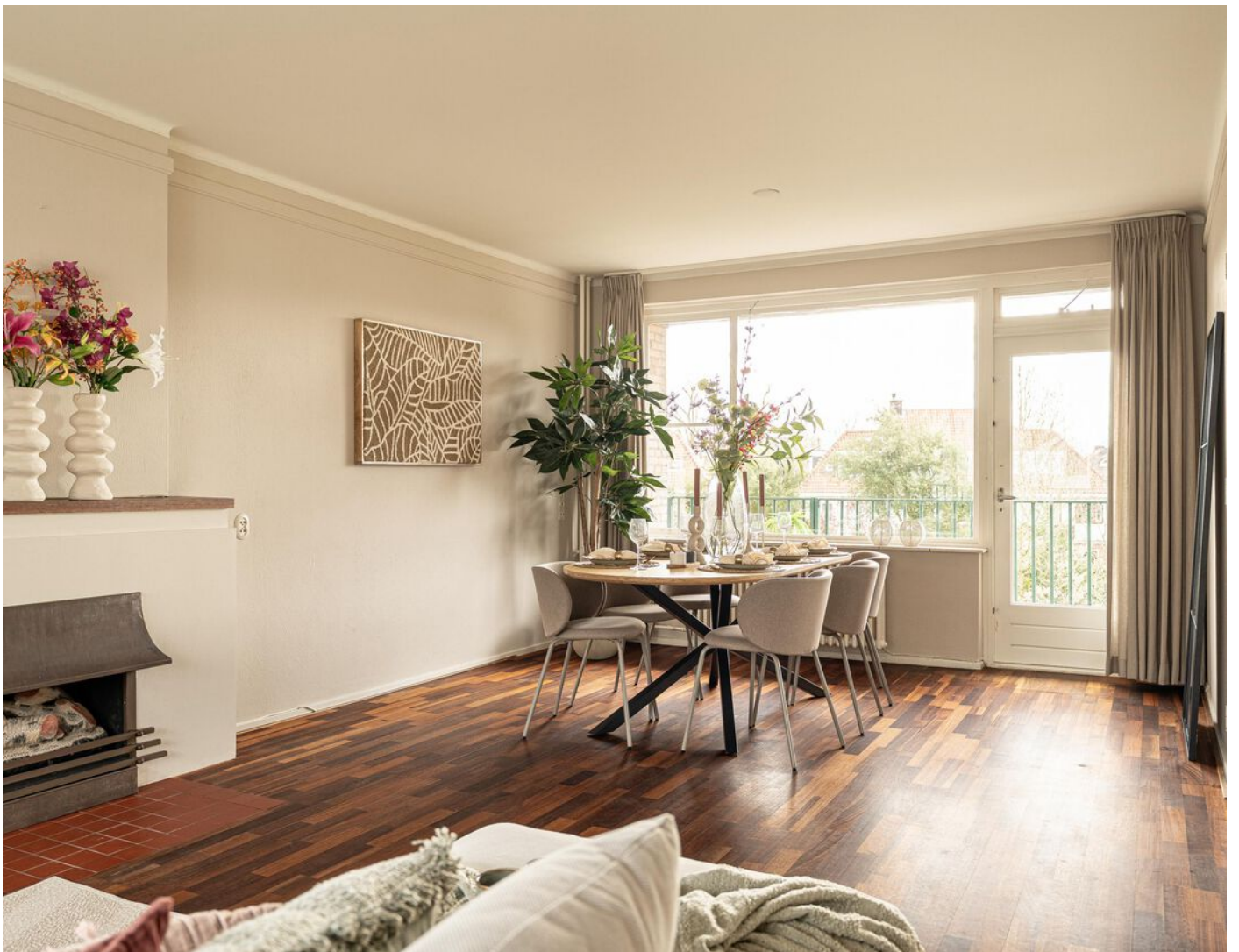

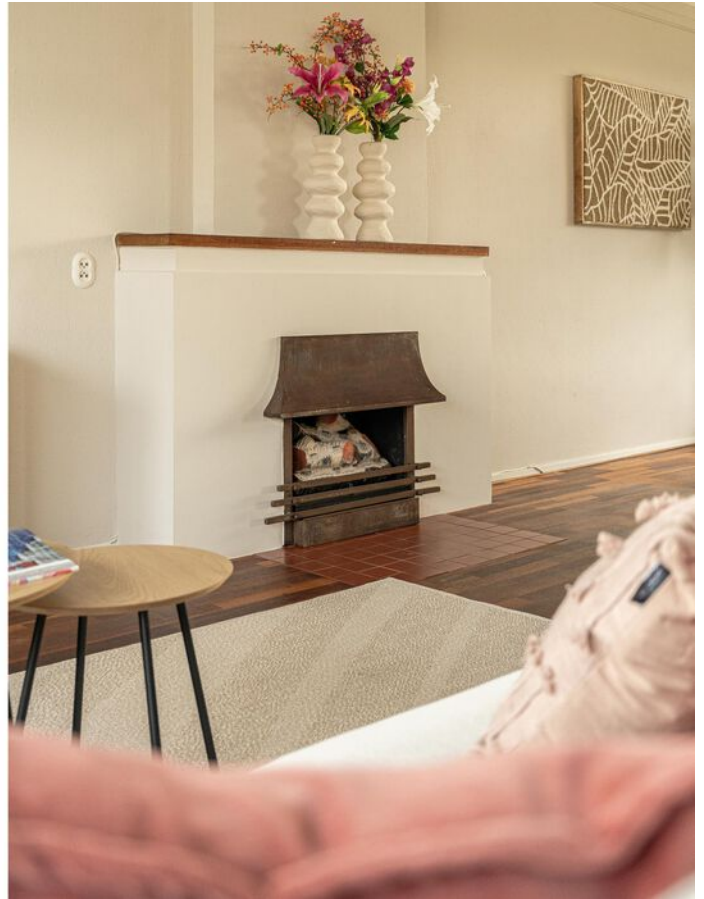





















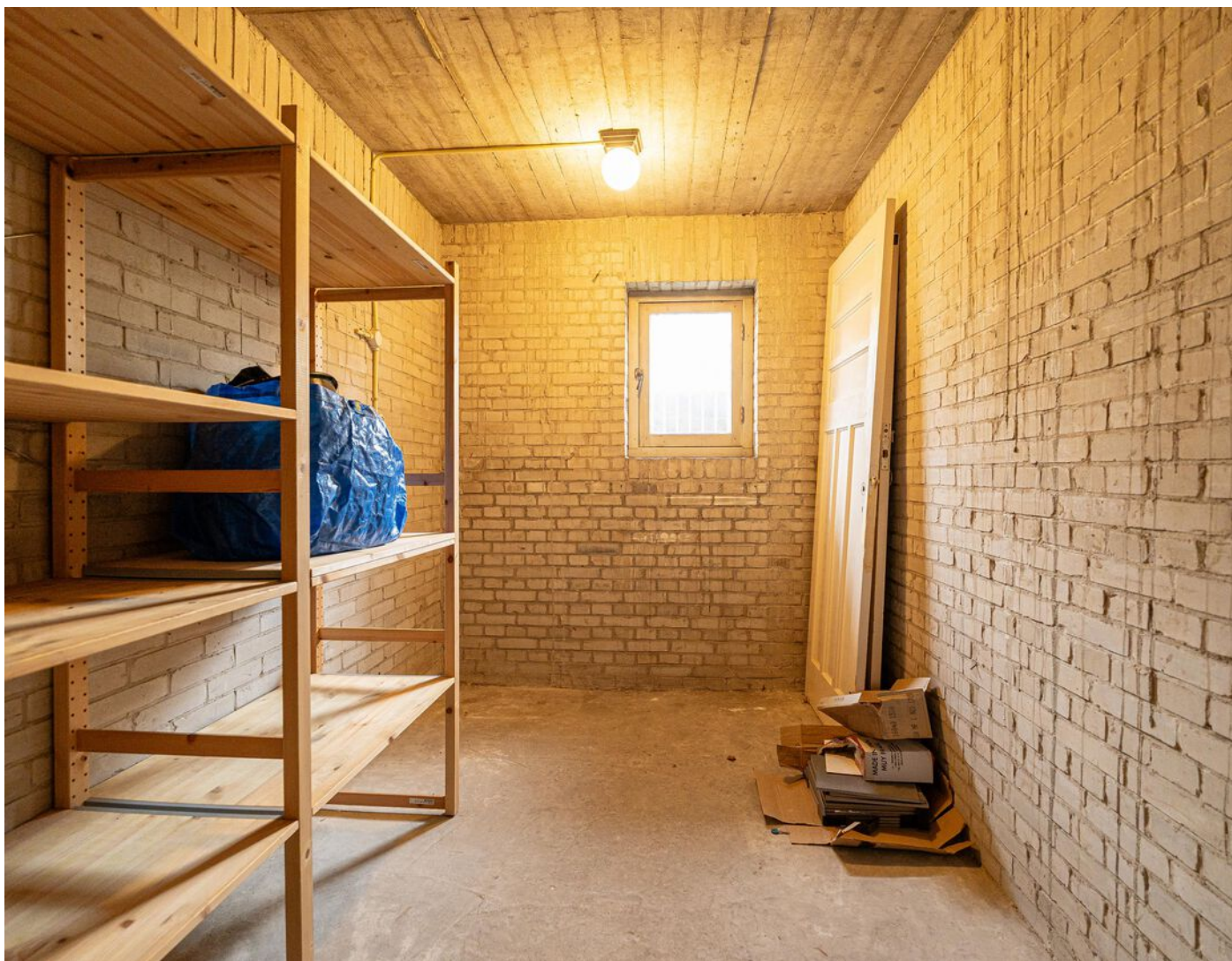







Plattegrond

Bloemendaalseweg 115 A2

2061 CG Bloemendaal



Plattegrond

Bloemendaalseweg 115 A2

2061 CG Bloemendaal

3.05 m

Berging

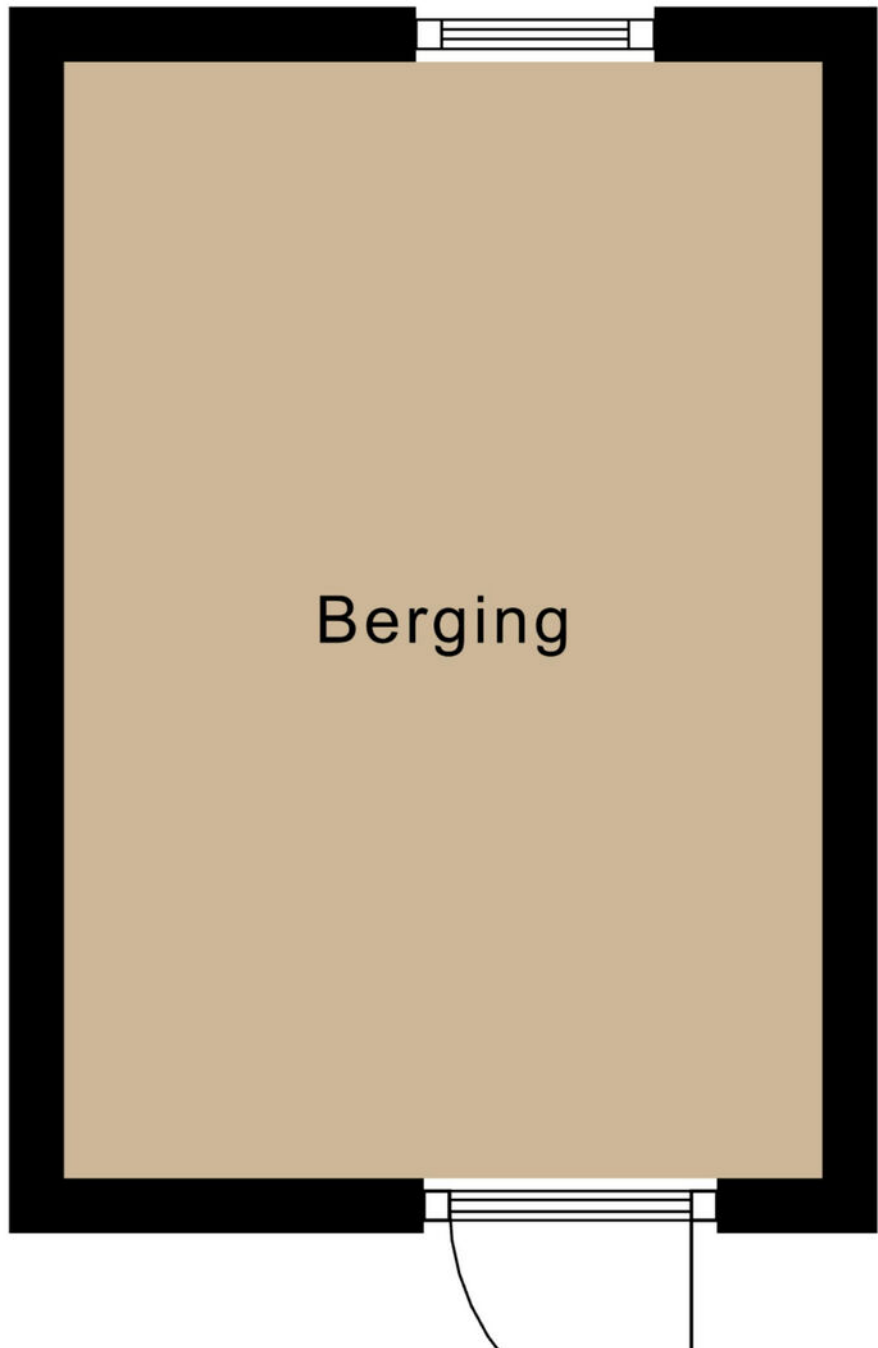

**ZEKER
VERDUURZAMEN****Meetcertificaat****Objectgegevens**

Object:	Appartement
Adres:	Bloemendaalseweg 115-a2
Postcode:	2061 CG
Plaats:	Bloemendaal
Datum meetrapport:	19-03-2026
Type meetcertificaat:	Type A, Maatvoering en ruimtegebruik op locatie gecontroleerd.
Status:	Definitief

Meetgegevens

Gebruiksoppervlakte wonen	83.92	m ²
Overige in pandige ruimte	0.00	m ²
Gebouw gebonden buitenruimte	11.21	m ²
Externe bergruimte	6.31	m ²
Bruto inhoud woning	269.37	m ³

De gebruiksoppervlakten (GBO) zijn opgebouwd conform de meetinstructies van de [Waarderingskamer, BBMI, NEN 2580](#). Rapport is opgemaakt door Zeker Verduurzamen, naar beste kennis en wetenschap, geheel te goeder trouw.

Energie­label

Bloemendaalseweg 115 A2

2061 CG Bloemendaal

Energie­label woningen

Registratienummer
654298063

Datum registratie
10-02-2023

Geldig tot
03-02-2033

Status
Definitief

Deze woning heeft energie­label

D



Isolatie	Installaties	Hoofdsysteem	Verbetering aanbevolen?
1 Gevels	7 Verwarming	HR-107 ketel	nee ja
2 Gevelpanelen	8 Warm water	Elektrische boiler	nee ja
3 Daken	9 Zonneboiler	Niet aanwezig	nee ja
4 Vloeren	10 Ventilatie	Natuurlijke ventilatie via ramen en/of roosters	nee ja
5 Ramen	11 Koeling	Niet aanwezig	nee n.t.b.
6 Buitendeuren	12 Zonnepanelen	Niet aanwezig	nee ja

Deze woning wordt verwarmd via een aardgas­aansluiting

Warmtebehoefte
in de wintermaanden



Laag Gemiddeld **Hoog**

Risico op hoge
binnentemperaturen
in de zomermaanden



Laag **Hoog**

Aandeel hernieuwbare
energie



0,0 %

Toelichtingen en aanbevelingen vindt u op pagina 2 en verder

Over deze woning

Adres
Bloemendaalseweg 115 A2
2061CG Bloemendaal
BAG-ID: 0377010000010680

Detailaanduiding

Bouwjaar 1955
Compactheid 0,98
Vloeroppervlakte 85 m²

Woningtype

Tussenwoning op
tussenverdieping

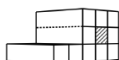

Opnamedetails

Naam G.A. Hoogendam Examennummer 7455.2489.8665

Certificaathouder
Energie Inspectie B.V.

Inschrijfnummer EPG2015-34 KvK-nummer 74391976

Certificerende instelling
EPG-Certificering

Soort opname
Basisopname



Kadastrale kaart

Bloemendaalseweg 115 A2 2061 CG Bloemendaal

Kadastrale kaart

Uw referentie: B1'daalseweg 155 II



12345	Deze kaart is noordgericht	Schaal 1: 1000	
25	Perceelnummer	Kadastrale gemeente Bloemendaal	
—	Huisnummer	Sectie A	
—	Vastgestelde kadastrale grens	Perceel 10018	
—	Voorlopige kadastrale grens		
—	Administratieve kadastrale grens		
—	Bebouwing		

Voor een eensluitend uittreksel, geleverd op 16 februari 2026
De bewaarder van het kadaster en de openbare registers

Aan dit uittreksel kunnen geen betrouwbare maten worden ontleend.
De Dienst voor het kadaster en de openbare registers behoudt zich de intellectuele
eigendomsrechten voor, waaronder het auteursrecht en het databankenrecht.

Locatie
op de
kaart

Bloemendaalseweg 115 A2
2061 CG Bloemendaal

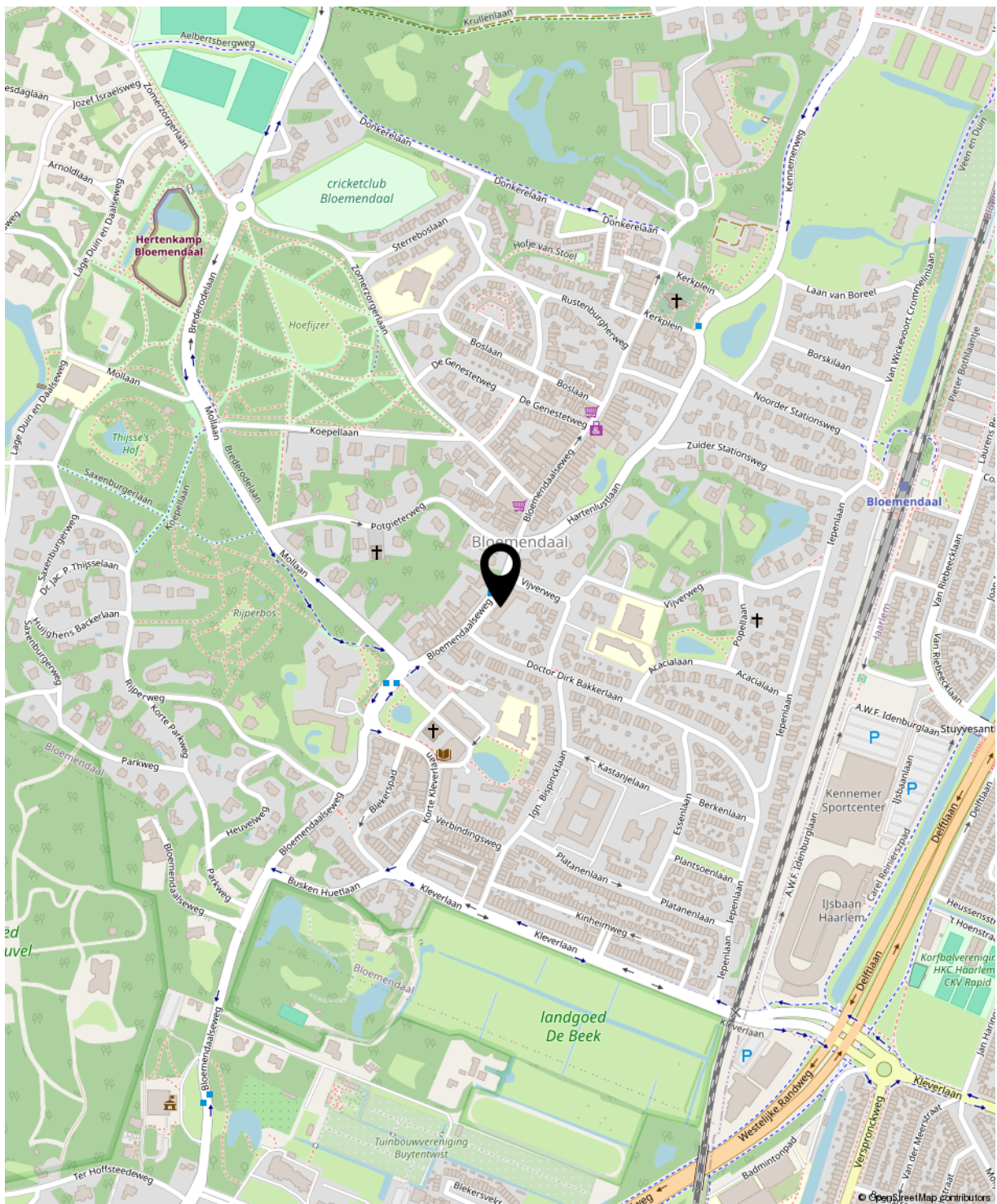

Lijst van zaken

Bloemendaalseweg 115 A2

2061 CG Bloemendaal

	Blijft achter	Gaat mee	Ter overname	NVT
Woning - Interieur				
Inbouwspots/dimmers	x			
Opbouwspots/armaturen/lampen/ dimmers	x			
Losse (hang)lampen	x			
Gordijnrails	x			
Gordijnen		x		
Overgordijnen				x
Vitrages				x
Rolgordijnen				x
Lamellen				x
Jaloezieen				x
(Losse) horren/rolhorren				x
Vloerbedekking				x
Parketvloer				x
Houten vloer(delen)				x
Laminaat				x
Plavuizen				x
(Voorzet) openhaard met toebehoren				x
Allesbrander				x
Houtkachel				x
(Gas)kachels	x			
Designradiator(en)				x
Radiatorafwerking				x
Spiegelwanden				x
Schilderij ophangstelsel				x
Woning - Keuken				
Keukenblok (met bovenkasten)	x			
Kookplaat	x			
(Gas) fornuis				x

Lijst van zaken

Bloemendaalseweg 115 A2

2061 CG Bloemendaal

	Blijft achter	Gaat mee	Ter overname	NVT
Afzuigkap	x			
Magnetron				x
Oven				x
Combi-oven/combimagnetron	x			
Koelkast				x
Vriezer				x
Koel-vriescombinatie	x			
Vaatwasser	x			
Quooker				x
Koffiezetapparaat				x
Woning - Sanitair/sauna				
Toilet				x
Toiletrolhouder				x
Toiletborstel(houder)				x
Fontein				x
Ligbad				x
Jacuzzi/whirlpool				x
Douche (cabine/scherm)				x
Stoomdouche (cabine)				x
Wastafel				x
Wastafelmeubel				x
Planchet				x
Toiletkast				x
Badkamer Toilet				x
Badkamer Toiletrolhouder				x
Badkamer Toiletborstel(houder)				x
Sauna met toebehoren				x
Woning - Exterieur/installaties/ veiligheid/energiebesparing				

Lijst van zaken

Bloemendaalseweg 115 A2

2061 CG Bloemendaal

	Blijft achter	Gaat mee	Ter overname	NVT
Schotel/antenne				x
Brievenbus				x
Kluis				x
(Voordeur)bel				x
Alarminstallatie				x
(Veiligheids)sloten en overige inbraakpreventie				x
Rookmelders				x
(Klok)thermostaat				x
Airconditioning				x
CV-installatie				x
Boiler				x
Geiser				x
Screens				x
Rolluiken				x
Zonwering buiten				x
Telefoonaansluiting/internetaansluiting				x
Veiligheidsschakelaar wasautomaat				x
Waterslot wasautomaat				x
Zonnepanelen				x
Oplaadpunt elektrische auto				x
Tuin				
Tuinaanleg/bestrating				x
Beplanting				x
Buitenverlichting				x
Tijd- of schemerschakelaar/bewegingsmelder				x
Tuinhuis/buitenberging				x
Kasten/werkbank in tuinhuis/berging				x
(Broei)kas				x
(Sier)hek				x

Lijst van
zaken

Bloemendaalseweg 115 A2
2061 CG Bloemendaal

	Blijft achter	Gaat mee	Ter overname	NVT
Vlaggenmast(houder)				x

Clausules



Amsterdams biedsysteem

Het Amsterdamse biedsysteem wordt gehanteerd. De procedure bij de onderhandelingen over de verkoop van onroerend goed is als volgt; Er is pas sprake van onderhandelingen als op het eerste bod van een kandidaat-koper een tegenvoorstel van verkoper volgt. In deze fase wordt niet met andere gegadigden onderhandeld. Er wordt wel bezichtigd. Bij de bezichtiging moet gemeld worden dat men in onderhandeling is en dat er bij interesse een eenmalig bod kan worden uitgebracht. De makelaar mag pas met derden onderhandelen als de onderhandelingen met de eerste kandidaat-koper op niets zijn uitgelopen. Wel kan een derde een eenmalig, maximaal bod doen. Indien dit een beter bod is dan het laatste voorstel van de eerste kandidaat-koper, wordt deze in de gelegenheid gesteld om zijn beste bod te doen. Men koppelt terug naar de 1e bieder dat er een bod binnen is en dat hij zijn uiterste bod mag neerleggen. De 1e bieder kan ook bij zijn huidige bod blijven. De makelaar verstrekt geen gegevens aan derden over de hoogte van de geboden bedragen. Zolang er geen overeenstemming is, zijn partijen niet aan elkaar gebonden. Is men in onderhandeling dan moet het dus duidelijk zijn voor de 3e partij dat hij met een éénmalig bod mag uitbrengen en dat dat zijn enige kans is.

Ontbindende voorwaarden worden alleen in de koopovereenkomst opgenomen indien deze uitdrukkelijk bij de bieding worden gemeld.

Aanvullende clausules op te nemen in koopakte:

*Algemene asbestclausule:

Verkoper is niet bekend met de aanwezigheid van asbesthoudende materiaal in het verkochte. In de onroerende zaak kunnen asbesthoudende materialen aanwezig zijn. Bij verwijdering van asbesthoudende materialen dienen op grond van de milieuwetgeving (mogelijk) speciale maatregelen te worden genomen. Koper verklaart hiermee bekend te zijn en vrijwaart verkoper van alle aansprakelijkheid die uit de aanwezigheid van enig asbest in de onroerende zaak kan voortvloeien.

*Algemene ouderdomsclausule

Koper verklaart ermee bekend te zijn dat de woning meer dan 70 jaar oud is, hetgeen betekent dat de eisen welke aan de bouwkwaliteit gesteld mogen worden aanzienlijk lager liggen dan die bij nieuwe(re) woningen. Tenzij de verkoper de kwaliteit ervan gegarandeerd heeft, staat hij niet in voor de funderingen, de vloeren, de leidingen voor de electriciteit, water en gas, de riolering en de afwezigheid van doorslaand of optrekkend vocht. Bouwkundige kwaliteits-gebreken worden geacht niet belemmerend te werken op in artikel 6.3 omschreven woongebruk.

*Omgevingsrapportage

Tussen verkoper en koper gelden de volgende bepalingen terzake van mogelijke verontreiniging van de onroerende zaak: De verkoper verklaart dat hem betreffende eventuele bodem- en/of grondwaterverontreiniging niets anders bekend is dan: zie rapport inzake Bloemendaalseweg 115 a 6, afgegeven door de Omgevingsdienst IJmond d.d. 2 april 2024, welke onverbrekkelijk verbonden is aan onze koopovereenkomst. Koper vrijwaart verkoper voor alle aansprakelijkheid die uit eventuele verontreiniging (van bodem, grondwater e.d.) kan voortvloeien. Koper verklaart bekend te zijn met de inhoud van het rapport.

*Funderingsclausule

Koper verklaart voldoende gelegenheid te hebben gehad om zich te laten informeren over de fundering/casco situatie. Verkoper kan niet instaan voor de kwaliteit van de fundering en casco. Koper vrijwaart verkoper voor alle aansprakelijkheid met betrekking tot eventuele gebreken aan fundering, casco en de eventuele gevolgen daarvan.

Clausules



***Notaris**

De notariële eigendomsoverdracht zal plaatsvinden bij de notaris van de kopers keuze, mits deze is gelegen in een straal van 10km rondom de woning. Verkopers eventuele meerkosten (zoals reiskosten, notariële volmacht, ed) als gevolg van kopers notariskeuze buiten dit gebied komen volledig voor rekening van koper.

***Niet door verkopers bewoond geweest**

De woning is niet door de eigenaar bewoond geweest. Het is mogelijk dat er door de vorige eigenaar zaken op ondeskundige wijze zijn uitgevoerd en niet of niet goed functioneren, welke zaken bij verkoper niet bekend zijn (zoals bijvoorbeeld aanpassingen elektra, functioneren geiser, (gas)kachels e.d.). Koper verklaart hiermee bekend te zijn en vrijwaart verkoper voor alle aansprakelijkheid die hieruit kan voortvloeien.

***Gebruikersclausule**

Koper is op de hoogte van het feit dat de verkoper het verkochte nimmer zelf gebruikt heeft en dat hij derhalve koper niet heeft kunnen informeren over de eigenschappen van c.q. de gebreken aan het verkochte waarvan hij op de hoogte zou zijn geweest als hij het verkochte zelf feitelijk had gebruikt. In dit kader zijn dergelijk eigenschappen c.q. gebreken voor risico en rekening koper.

***Eigen bijdrage of servicekostenverhoging voor datum overdracht- transport**

Eventuele extra bijdragen c.q. verhogingen van de servicekosten waartoe door de V.v.E. kan worden besloten na het tot stand komen van deze koopovereenkomst maar voor de datum van overdracht komen voor rekening en risico van koper. Van deze afspraak zal in de akte van levering melding worden gemaakt, van welke melding mededeling zal worden gedaan aan de V.v.E. c.q. administrateur/bestuurder.

***Overbrugging**

Koper verleent bij deze onherroepelijk toestemming aan verkoper om het gekochte desgewenst tijdelijk – tot uiterlijk de overeengekomen dag van levering – te bezwaren met (overbruggings)hypotheek. Indien deze koopakte eerder in de openbare registers mocht zijn ingeschreven, zal het bepaalde in artikel 3, lid 3 boek 7 BW derhalve niet van toepassing zijn ten nadele van de desbetreffende hypotheekhouder. Het voorstaande laat uitdrukkelijk onverlet de verplichting van verkoper het verkochte aan koper op de overeengekomen datum te leveren, vrij van hypotheken, welke dan ook.

***Toelichtingsclausule NEN2580**

De Meetinstructie is gebaseerd op de NEN2580. De Meetinstructie is bedoeld om een meer eenduidige manier van meten toe te passen voor het geven van een indicatie van de gebruikersoppervlakte. De Meetinstructie sluit verschillen in meetuitkomsten niet volledig uit, door bijvoorbeeld interpretatieverschillen, afrondingen of beperkingen bij het uitvoeren van de meting.

***Toestemming versturen documenten aan makelaar(s)**

Ondergetekenden verklaren hierbij toestemming te geven aan de notaris om het ontwerp van de akte van levering toe te sturen aan de bij de transactie betrokken makelaar(s).

Voorts verklaren ondergetekenden hierbij toestemming te geven aan de notaris om de nota van afrekening (met bijbehorende bijlagen) te sturen naar de makelaar die de betreffende partij bijstaat bij de onderhavige overeenkomst.

Clausules



Recht van gunning

Verkoper behoudt zich het recht voor het object te gunnen aan een gegadigde van zijn keuze.

Erfdienstbaarheden en bijzondere bepalingen

Aan elke onroerende zaak kunnen bijzondere bepalingen verbonden zijn. Deze worden dan aan elke opvolgende eigenaar opgelegd. Ze staan gewoonlijk in het eigendomsbewijs. Een kopie van het eigendomsbewijs is op te vragen bij de makelaar. Eventueel in deze brochure opgenomen bijlagen omtrent bodemgesteldheid, funderingen, ed.

Voorbehouden

Hoewel gestreefd is naar een zo nauwkeurig mogelijk inventarisatie van de beschikbare gegevens, moet er van uitgegaan worden dat het bovenstaande slechts indicatief is. De gegevens (bedragen, jaartallen, omschrijvingen, afmetingen, oppervlakten etc.) zijn soms verkregen door mondelinge informatie, soms zijn ze vanuit het geheugen opgediept. De koper heeft zijn eigen onderzoeksplicht naar alle zaken die voor hem van belang zijn en kan zich nimmer beroepen op onbekendheid met feiten die hij zelf had kunnen waarnemen of die kenbaar waren uit de openbare registers. De makelaar kan u desgewenst verwijzen naar de betreffende instanties.

Nadere informatie

Alle belangrijke papieren zijn bij de makelaar tijdens kantooruren ter inzage. In veel gevallen kunnen fotokopieën worden verkregen of kunnen gegevens aan u verzonden of gemaïld/gefaxt worden. Uiteraard kunt u bij de makelaar alle verdere informatie krijgen.

Uw
makelaar

Huizenstede Makelaardij
Schotersingel 155
2023 AD Haarlem

023-5264060



**HUIZENSTEDE
MAKELAARS**

info@huizenstede.nl
www.huizenstede.nl