



Hoflaan 13, 2691 AM 's-Gravensande

€ 600.000,- k.k.

Hoflaan 13, 2691 AM 's-Gravenzande

Wonen in het levendige centrum van 's-Gravenzande, met alle voorzieningen op loopafstand én tegelijkertijd genieten van rust, ruimte en comfort?

Deze verrassend ruime en goed onderhouden drive-in woning biedt het allemaal!

Met een speelse en ruime indeling, een luxe slaapkamer met whirlpool op de begane grond, een lichte doorzonwoonkamer met balkons aan beide zijden én een moderne keuken, is dit een woning die direct comfortabel voelt. De zonnige tuin op het zuidoosten en de ruime slaapkamers op de 2e etage maken het plaatje compleet. Kortom: een luxe, duurzame en ruime woning op een toplocatie- ideaal voor wie comfortabel en centraal wil wonen! Ervaar deze woning zelf en laat je verrassen, bel je ons voor een bezichtiging?

Ligging:

- middenin het gezellige centrum van 's-Gravenzande, met vele winkels, supermarkten en diverse horecagelegenheden;
- ook het strand en de zee zijn makkelijk bereikbaar;
- met de auto zijn de uitvalswegen richting Den Haag en Rotterdam vlot te bereiken;
- gelegen aan een eigen weg met parkeergelegenheid voor de deur.

Indeling

Begane grond:

De gehele woning is voorzien van een fraaie pvc-vloer met vloerverwarming.

Entree met meterkast en toegang tot de garage.

Praktische garage voorzien van elektrische roldeur, en de aansluiting van de wasmachine en droger.

Hal met modern, volledig betegeld toilet met fonteintje, trapkast en toegang tot de slaapkamer.

De royale slaapkamer is luxe uitgevoerd en beschikt over een vrijstaand rond bad met bubbelbadfunctie, wastafelmeubel, mechanische ventilatie en een loopdeur naar de tuin.

De zonnige achtertuin is gelegen op het zuidoosten en voorzien van sierbestrating, een vrijstaande houten berging, achterom en een trap naar het balkon op de eerste verdieping. Een heerlijke plek om te genieten van het buitenleven! De achtertuin fungeert bovendien als verlengstuk van de woning: via de buitentrap staat deze in directe verbinding met het balkon op de eerste verdieping, waardoor binnen en buiten op natuurlijke wijze in elkaar overlopen.

1e etage:

Overloop met vaste trap naar de tweede verdieping.

De sfeervolle doorzonwoonkamer is heerlijk licht en voorzien van openslaande deuren naar het balkon aan de achterzijde en een tweede balkon aan de voorzijde. Een speelse vaste vakkenkast zorgt voor sfeer en extra bergruimte.

De halfopen keuken is modern uitgevoerd en voorzien van diverse inbouwapparatuur, waaronder een inductiekookplaat, afzuigkap, combi-oven, vaatwasser en koel-/vriescombinatie.

2e etage:

Overloop met bergkast, voorzien van de opstelplaats voor de combiketel en omvormer van de zonnepanelen.

2e slaapkamer aan de voorzijde.

De volledig betegelde badkamer is uitgerust met een tweede hangend toilet, dubbel wastafelmeubel, inloopdouche, designradiator, mechanische ventilatie en elektrische vloerverwarming.

De royale 3e slaapkamer aan de achterzijde is eenvoudig weer op te splitsen in twee slaapkamers.

Bijzonderheden:

- kadastrale aanduiding:
gemeente 's-Gravenzande, sectie I, nummer 5959, grootte 2.20 A;
- bouwjaar ca. 1971;
- de woning is gemoderniseerd en verbouwd;
- houten berging;
- achterom;
- zonnige tuin op het zuidoosten;
- kunststof kozijnen (op 1 kozijn na in de keuken);
- HR++ glas;
- Vaillant combiketel, bouwjaar 2009;
- energielabel A;
- 11 zonnepanelen;
- meterkast met 10 groepen en 3 aardlekschakelaars;
- gebruiksoppervlakte ca. 130 m²
garage ca. 11 m²
berging ca. 7 m²
inhoud ca. 471 m³

Details:

- in 2018 zijn er 11 zonnepanelen geplaatst, deze leveren jaarlijks ca. 1.899 kWh op;
- in 2019 zijn er kunststof kozijnen geplaatst met HR++glas;
- elektrische zonneschermen op de begane grond en 1e etage (ter overname);
- de gehele woning is voorzien van een fraaie pvc-vloer met vloerverwarming, uitgezonderd de slaapkamer aan de voorzijde (hier zit wel een aansluiting)

Vraagprijs: € 600.000,- k.k.

Kenmerken

	: € 600.000,00
Soort	: Woonhuis
Type woning	: Tussenwoning
Aantal kamers	: 4 kamers waarvan 3 slaapkamer(s)
Inhoud woning	: 471 m ³
Perceel oppervlakte	: 157 m ²
Gebruiksoppervlakte woonfunctie	: 130 m ²
Soort woning	: Eengezinswoning
Bouwjaar	: 1971
Ligging	: In centrum
Tuin	: Achtertuin
Hoofdtuin	: Achtertuin 57 m ²
Garage	: Inpandig 10 m ² (372 bij 281 cm)
Energielabel	: A
Verwarming	: C.V.-Ketel, Vloerverwarming gedeeltelijk
Isolatie	: Dubbel glas, HR-glas
Voorzieningen	: Buitenzonwering, Jacuzzi, Zonnepanelen

Locatie

Hoflaan 13
2691 AM 'S-GRAVENZANDE















































Uitnodiging

Alle door Overvoorde Makelaardij en de verkoper verstrekte informatie moet uitsluitend gezien worden als een uitnodiging tot nader overleg cq. tot het uitbrengen van een bod

Koopakte

Indien er op de woning c.q. het perceel erfdienstbaarheden, kwalitatieve verplichtingen en/of andere bedingen rusten, gaan deze over op de koper en worden als bijlage behorend bij de koopakte gesteld, meestal in de vorm van een eigendomsbewijs. Behoudens nadere afspraken gelden de standaardregels, zoals deze voorkomen in de model koopakte, die is vastgesteld door de Nederlandse Vereniging van Makelaars.

Waarborgsom/bankgarantie

De waarborgsom c.q. bankgarantie bedraagt 10% en dient te worden voldaan aan de notaris binnen de vastgestelde termijn (maximaal 6 weken na het sluiten van de koopovereenkomst)

Ontbindende voorwaarden

Eventueel door de koper te maken voorbehouden (zoals het verkrijgen van een hypotheek of hypotheekgarantie) worden alleen vermeld als deze in onderhandeling zijn afgesproken. De termijn voor de financiering is 6 weken.

Standaard worden de volgende clausules opgenomen:

·Asbest

In de onroerende zaak kunnen asbesthoudende stoffen aanwezig zijn. Bij eventuele verwijdering van asbesthoudende materialen dienen op grond van milieuwetgeving speciale maatregelen te worden genomen. Verkoper is gevrijwaard voor alle aansprakelijkheid die uit de aanwezigheid van enige asbest in de onroerende zaak kan voortvloeien.

·Bodem

Het risico van bodemverontreiniging en/of grondwater gaat over op de koper. Verkoper wordt gevrijwaard.

·Overdrachtsbelasting

Indien met succes een beroep kan worden gedaan op verrekening van overdrachtsbelasting binnen een termijn van 6 maanden komt dit voordeel toe aan verkoper.

·Vertraging notariële overdracht

Indien de juridische levering later plaatsvindt dan overeengekomen, door toedoen aan de zijde van koper, is koper een rente over de koopsom verschuldigd.

·Ontbinding in verband met het niet verkrijgen van financiering

Aan verkoper worden overlegd twee door (bank)instellingen gemotiveerde afwijsbrieven per aangetekende post verzonden met handtekening van ontvangst. De afwijzing is met reden omkleed en voorzien van een kopie van de ingediende aanvraag met de stukken die ten grondslag liggen aan de financieringsaanvraag (o.a. jaaropgave, jaarstukken, loonstroken, taxatierapport, werkgeversverklaring etc.). Bij een hypotheekaanvraag conform de NHG voorwaarden is één afwijzing voldoende.

·Ouderdomsclausule

Indien een woning gebouwd is voor 1990 wordt deze clausule opgenomen.

Voorbehouden

Hoewel gestreefd is naar een zo zorgvuldig mogelijke weergave van de beschikbare gegevens, moet er van uitgegaan worden dat bovenstaande slechts indicatief is. De gegevens (bedragen, jaartallen, omschrijvingen etc.) kunnen zijn verkregen door mondelinge overdracht. De koper heeft zijn eigen onderzoeksplicht naar alle zaken die voor hem van belang zijn.

Rechtsgeldige koopovereenkomst pas ná ondertekening

Een mondelinge overeenstemming tussen de particuliere verkoper en de particuliere koper is niet rechtsgeldig. Met andere woorden: er is geen koop. Er is pas sprake van een rechtsgeldige koop als de particuliere verkoper en de particuliere koper de koopovereenkomst hebben ondertekend. Dit vloeit voort uit artikel 7:2 Burgerlijk Wetboek. Een

bevestiging van de mondelinge overeenstemming per e-mail of een toegestuurd concept van de koopovereenkomst wordt overigens niet gezien als een 'ondertekende koopovereenkomst'.

Overvoorde Makelaardij Zoek-Opdracht

Indien u dagelijks op de hoogte gehouden wilt worden van alle nieuwe woningen die via de NVM Makelaars te koop worden aan aangeboden, dan kunt u zich abonneren op het NVM uitwisselingsstelsel. Dit stelsel werkt als volgt. Elke NVM Makelaar is verplicht de woningen die hij of zij in de verkoop heeft genomen aan te melden op dit snelle en doeltreffende stelsel. Nadat een nieuwe woning is aangemeld, sturen wij de objecten, welke aan uw wensen en eisen voldoen, per e-mail of per post aan u door. Op deze manier blijft u dagelijks op de hoogte, zonder dat u zelf actie hoeft te ondernemen.

Overvoorde Makelaardij Aankoop-Opdracht

Een huis kopen doet u hooguit een paar keer in uw leven. U kunt dan ook moeilijk de ervaring opdoen die nodig is om zo'n ingewikkelde transactie met succes af te ronden.

Wie fouten maakt, betaalt daarvoor meestal een hoge prijs. Om u bij uw belangrijke aankoop goed te kunnen adviseren hebben de medewerkers van Overvoorde Makelaardij een uitvoerige, jarenlange opleiding achter de rug. Wij adviseren en begeleiden u bij het zoeken, kopen, financieren en verzekeren van uw nieuwe huis. Of het nu om nieuwbouw of bestaande bouw gaat. U bent verzekerd van een strikt onafhankelijke dienstverlening. Ons kantoor biedt u de mogelijkheid van een totale begeleiding bij aankoop. Deze dienstverlening bestaat uit een aantal onderdelen. In de eerste plaats gaan wij actief op zoek naar een geschikte woning. Bezichtiging van een woning geschiedt onder begeleiding van één van onze medewerkers. U wordt daarbij geadviseerd over de prijsstelling, bouwkundige zaken en eventuele juridische bijkomstigheden (denk aan erfdiensbaarheid, bestemmingsplan etc.). Ook onderhandelingen met de verkopende partij worden u uit handen genomen. Na het tot stand komen van een koopovereenkomst is het tijd voor de nazorg tot u bij de notaris aan tafel zit voor de eigendomsoverdracht.

Hypotheeken

Een goed advies is van belang bij uw beslissing die tot ver in de toekomst gevolgen heeft. Een hypotheek advies gaat dan ook verder dan alleen maar de keuze van een bank, looptijd, hypotheekvorm, rentevast periode e.d.

Het gaat om een totaal advies waarbij uw persoonlijke situatie nu en met name in de toekomst uitgangspunt is. Wij kunnen u in contact brengen met een goede adviseur.

Overvoorde Makelaardij Taxatieopdracht: NWWI taxatie

Een taxatie kunt u om diverse redenen laten uitvoeren:

- Indien u een object wilt kopen, bent u wellicht in beginsel geïnteresseerd in de reële waarde van het object.
- Indien u een object gekocht heeft, zal de bank waar u de hypotheek aanvraagt meestal een taxatie van dit object nodig hebben.
- Als u wilt verbouwen en daarom uw hypotheek wilt verhogen heeft de bank in de meeste gevallen ook een taxatie nodig met daarin de waarde na verbouwing.
- Voor het vaststellen van bijv. de hoogte van successierechten, bij het uit elkaar gaan van twee of meer eigenaren, bij gerechtelijke procedures etc.

Een taxatie verricht door Overvoorde NVM Makelaardij geeft, door onze ruime ervaring en hoog opleidingsniveau, een juist beeld over de waarde van een bepaald object.

Taxaties kunnen door ons kantoor vrijwel altijd op korte termijn uitgevoerd worden. U ontvangt een uitvoerig rapport waarbij nog vele andere aspecten aan de orde komen. Het geeft u de nodige houvast.

Wij kunnen ons voorstellen dat u hier meer over wilt weten. Uiteraard zijn wij bereid u één en ander toe te lichten in een vrijblijvend gesprek bij ons op kantoor.



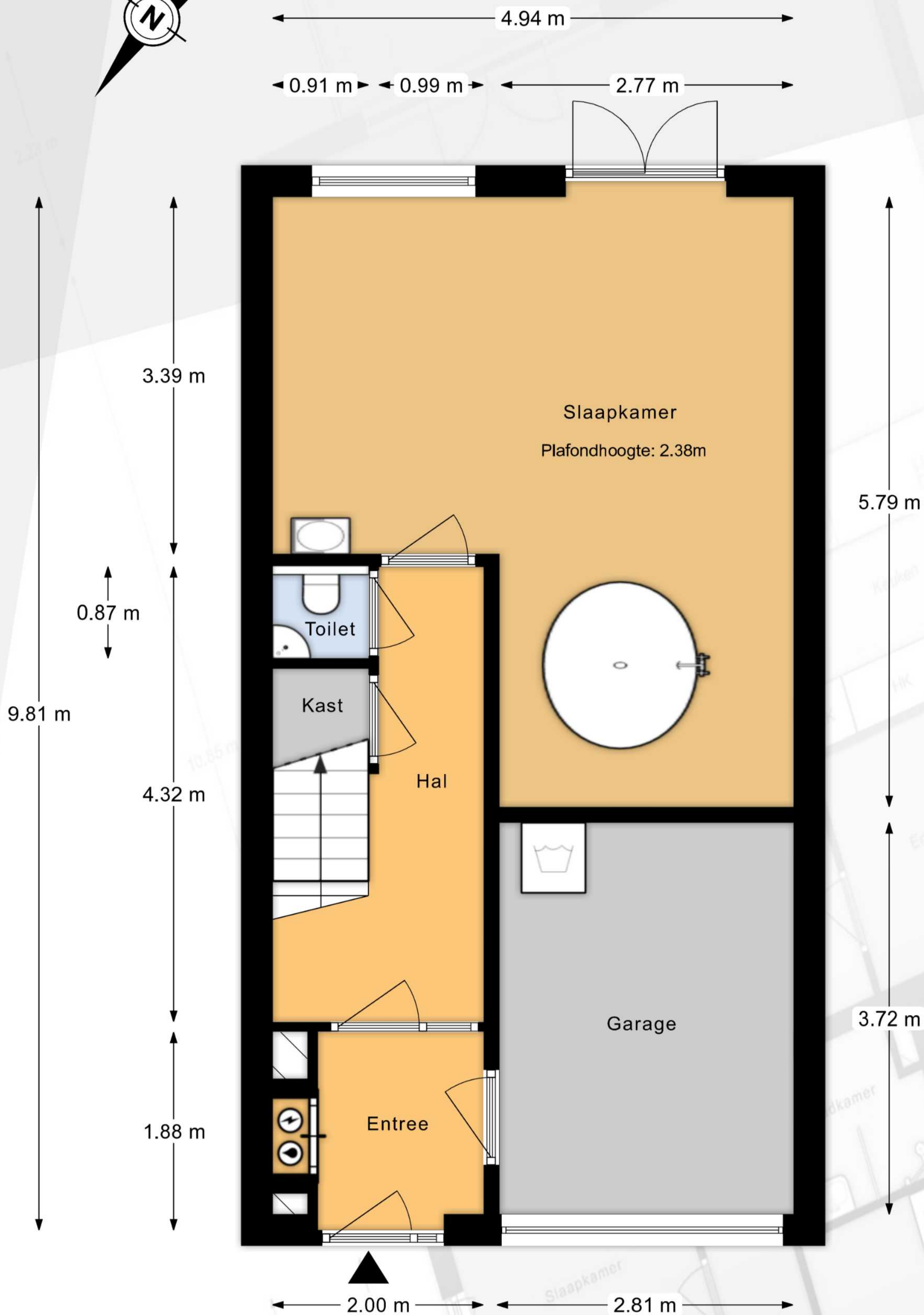

De plattegronden zijn een indicatie van de werkelijkheid, hieraan kunnen geen rechten worden ontleend.

TOFST



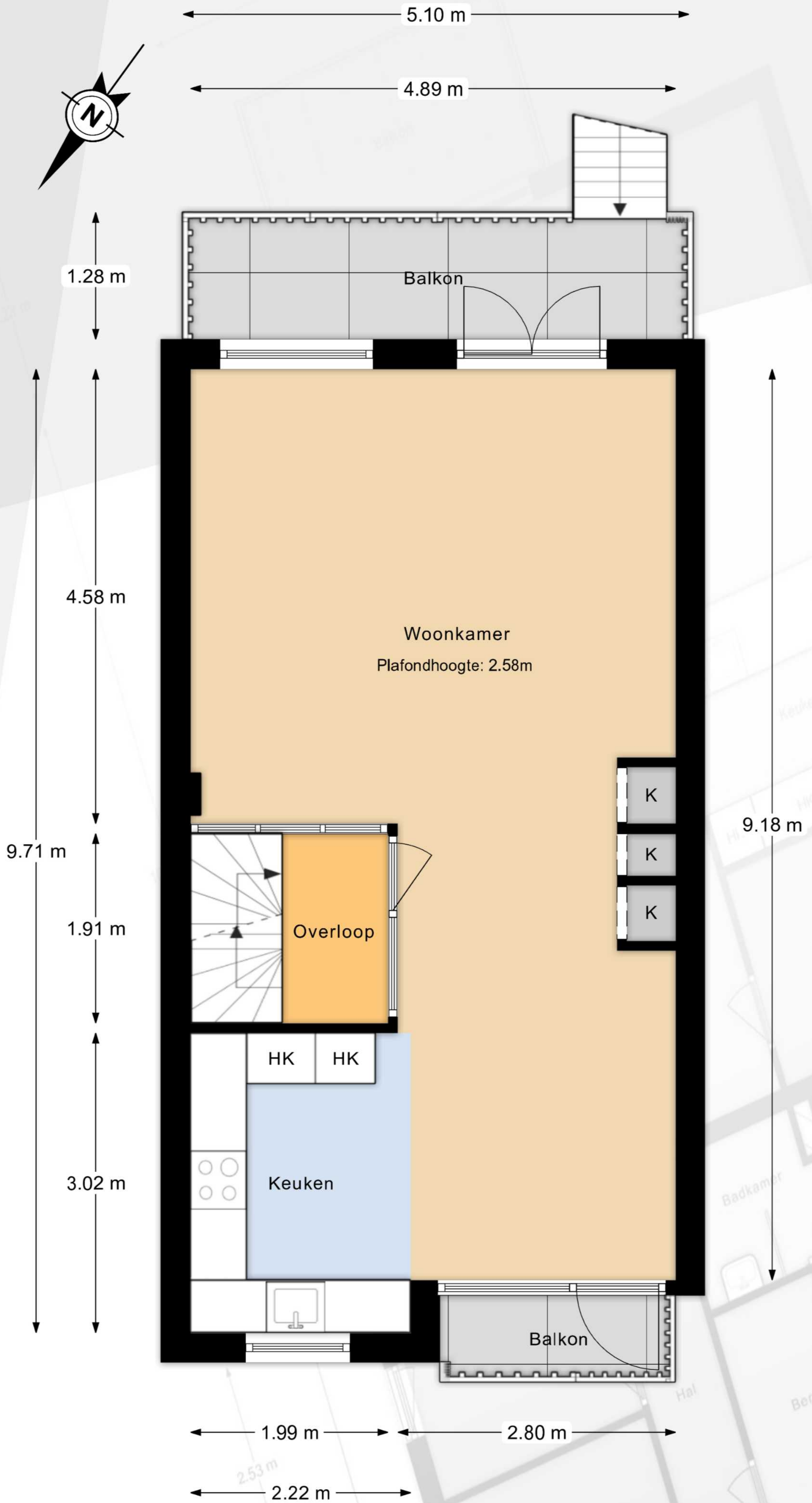

De plattegronden zijn een indicatie van de werkelijkheid, hieraan kunnen geen rechten worden ontleend.

TOFST





4.88 m

3.63 m

Slaapkamer
Plafondhoogte: 2.38m

4.89 m

8.42 m

2.76 m

Overloop

Slaapkamer

4.75 m

3.05 m

Badkamer

1.96 m

2.82 m

1.92 m

De plattegronden zijn een indicatie van de werkelijkheid,
hieraan kunnen geen rechten worden ontleend.

TOFST





De plattegronden zijn een indicatie van de werkelijkheid, hieraan kunnen geen rechten worden ontleend.

TOFST



Lijst van zaken



Persoonlijke gegevens

Adres te verkopen woning:

Hoflaan 13, 2691 AM 's-Gravenzande

Datum:

30-04-2026

Voor de onderstaande zaken -ongeacht of ze roerend dan wel onroerend zijn- geldt dat ze soms wel en soms niet in de woning achterblijven. De lijst is bedoeld om duidelijkheid te scheppen om discussies achteraf te voorkomen.

	Blijft achter	Gaat mee	Kan worden overgenomen	N.v.t.
Woning				
<i>Interieur</i>				
Verlichting, te weten:				
- Inbouwspots/dimmers	<input checked="" type="checkbox"/>	<input type="checkbox"/>	<input type="checkbox"/>	<input type="checkbox"/>
- Opbouwspots/armaturen/lampen/dimmers	<input checked="" type="checkbox"/>	<input type="checkbox"/>	<input type="checkbox"/>	<input type="checkbox"/>
- Losse (hang)lampen	<input type="checkbox"/>	<input checked="" type="checkbox"/>	<input type="checkbox"/>	<input type="checkbox"/>
-	<input type="checkbox"/>	<input type="checkbox"/>	<input type="checkbox"/>	<input checked="" type="checkbox"/>
-	<input type="checkbox"/>	<input type="checkbox"/>	<input type="checkbox"/>	<input checked="" type="checkbox"/>
(Losse) kasten, legplanken, te weten:				
-	<input type="checkbox"/>	<input type="checkbox"/>	<input type="checkbox"/>	<input checked="" type="checkbox"/>
-	<input type="checkbox"/>	<input type="checkbox"/>	<input type="checkbox"/>	<input checked="" type="checkbox"/>
Raamdecoratie/zonwering binnen, te weten:				
- Gordijnrails	<input checked="" type="checkbox"/>	<input type="checkbox"/>	<input type="checkbox"/>	<input type="checkbox"/>
- Gordijnen	<input type="checkbox"/>	<input type="checkbox"/>	<input checked="" type="checkbox"/>	<input type="checkbox"/>
- Overgordijnen	<input type="checkbox"/>	<input type="checkbox"/>	<input checked="" type="checkbox"/>	<input type="checkbox"/>
- Vitrages	<input type="checkbox"/>	<input type="checkbox"/>	<input type="checkbox"/>	<input checked="" type="checkbox"/>
- Rolgordijnen	<input checked="" type="checkbox"/>	<input type="checkbox"/>	<input type="checkbox"/>	<input type="checkbox"/>
- Lamellen	<input type="checkbox"/>	<input type="checkbox"/>	<input type="checkbox"/>	<input checked="" type="checkbox"/>
- Jaloezieën	<input type="checkbox"/>	<input type="checkbox"/>	<input type="checkbox"/>	<input checked="" type="checkbox"/>
- (Losse) horren/rolhorren	<input type="checkbox"/>	<input type="checkbox"/>	<input type="checkbox"/>	<input checked="" type="checkbox"/>
-	<input type="checkbox"/>	<input type="checkbox"/>	<input type="checkbox"/>	<input checked="" type="checkbox"/>
-	<input type="checkbox"/>	<input type="checkbox"/>	<input type="checkbox"/>	<input checked="" type="checkbox"/>
Vloerdecoratie, te weten:				
- Vloerbedekking	<input type="checkbox"/>	<input type="checkbox"/>	<input type="checkbox"/>	<input checked="" type="checkbox"/>
- Parketvloer	<input type="checkbox"/>	<input type="checkbox"/>	<input type="checkbox"/>	<input checked="" type="checkbox"/>
- Houten vloer(delen)	<input type="checkbox"/>	<input type="checkbox"/>	<input type="checkbox"/>	<input checked="" type="checkbox"/>
- Laminaat	<input type="checkbox"/>	<input type="checkbox"/>	<input type="checkbox"/>	<input checked="" type="checkbox"/>
- Plavuizen	<input type="checkbox"/>	<input type="checkbox"/>	<input type="checkbox"/>	<input checked="" type="checkbox"/>
-	<input type="checkbox"/>	<input type="checkbox"/>	<input type="checkbox"/>	<input checked="" type="checkbox"/>
-	<input type="checkbox"/>	<input type="checkbox"/>	<input type="checkbox"/>	<input checked="" type="checkbox"/>
(Voorzet) openhaard met toebehoren	<input type="checkbox"/>	<input type="checkbox"/>	<input type="checkbox"/>	<input checked="" type="checkbox"/>
Allesbrander	<input type="checkbox"/>	<input type="checkbox"/>	<input type="checkbox"/>	<input checked="" type="checkbox"/>
Houtkachel	<input type="checkbox"/>	<input type="checkbox"/>	<input type="checkbox"/>	<input checked="" type="checkbox"/>
(Gas)kachels	<input type="checkbox"/>	<input type="checkbox"/>	<input type="checkbox"/>	<input checked="" type="checkbox"/>

Lijst van zaken



	Blijft achter	Gaat mee	Kan worden overgenomen	N.v.t.
Designradiator(en)	<input type="checkbox"/>	<input type="checkbox"/>	<input type="checkbox"/>	<input checked="" type="checkbox"/>
Radiatorafwerking	<input type="checkbox"/>	<input type="checkbox"/>	<input type="checkbox"/>	<input checked="" type="checkbox"/>
Overige, te weten:				
– Spiegelwanden	<input type="checkbox"/>	<input type="checkbox"/>	<input type="checkbox"/>	<input checked="" type="checkbox"/>
– Schilderij ophangstelsysteem	<input type="checkbox"/>	<input type="checkbox"/>	<input type="checkbox"/>	<input checked="" type="checkbox"/>
–	<input type="checkbox"/>	<input type="checkbox"/>	<input type="checkbox"/>	<input checked="" type="checkbox"/>
–	<input type="checkbox"/>	<input type="checkbox"/>	<input type="checkbox"/>	<input checked="" type="checkbox"/>
–	<input type="checkbox"/>	<input type="checkbox"/>	<input type="checkbox"/>	<input checked="" type="checkbox"/>
–	<input type="checkbox"/>	<input type="checkbox"/>	<input type="checkbox"/>	<input checked="" type="checkbox"/>
Keuken				
Keukenblok (met bovenkasten)	<input checked="" type="checkbox"/>	<input type="checkbox"/>	<input type="checkbox"/>	<input type="checkbox"/>
Keuken (inbouw)apparatuur, te weten:				
– Kookplaat	<input checked="" type="checkbox"/>	<input type="checkbox"/>	<input type="checkbox"/>	<input type="checkbox"/>
– (Gas) fornuis	<input checked="" type="checkbox"/>	<input type="checkbox"/>	<input type="checkbox"/>	<input type="checkbox"/>
– Afzuigkap	<input checked="" type="checkbox"/>	<input type="checkbox"/>	<input type="checkbox"/>	<input type="checkbox"/>
– Magnetron	<input checked="" type="checkbox"/>	<input type="checkbox"/>	<input type="checkbox"/>	<input type="checkbox"/>
– Oven	<input checked="" type="checkbox"/>	<input type="checkbox"/>	<input type="checkbox"/>	<input type="checkbox"/>
– Combi-oven/combimagnetron	<input checked="" type="checkbox"/>	<input type="checkbox"/>	<input type="checkbox"/>	<input type="checkbox"/>
– Koelkast	<input checked="" type="checkbox"/>	<input type="checkbox"/>	<input type="checkbox"/>	<input type="checkbox"/>
– Vriezer	<input checked="" type="checkbox"/>	<input type="checkbox"/>	<input type="checkbox"/>	<input type="checkbox"/>
– Koel-vriescombinatie	<input type="checkbox"/>	<input type="checkbox"/>	<input type="checkbox"/>	<input checked="" type="checkbox"/>
– Vaatwasser	<input checked="" type="checkbox"/>	<input type="checkbox"/>	<input type="checkbox"/>	<input type="checkbox"/>
– Quooker	<input type="checkbox"/>	<input type="checkbox"/>	<input type="checkbox"/>	<input checked="" type="checkbox"/>
– Koffiezetapparaat	<input type="checkbox"/>	<input type="checkbox"/>	<input type="checkbox"/>	<input checked="" type="checkbox"/>
–	<input type="checkbox"/>	<input type="checkbox"/>	<input type="checkbox"/>	<input checked="" type="checkbox"/>
–	<input type="checkbox"/>	<input type="checkbox"/>	<input type="checkbox"/>	<input checked="" type="checkbox"/>
Keukenaccessoires, te weten:				
–	<input type="checkbox"/>	<input type="checkbox"/>	<input type="checkbox"/>	<input checked="" type="checkbox"/>
–	<input type="checkbox"/>	<input type="checkbox"/>	<input type="checkbox"/>	<input checked="" type="checkbox"/>
–	<input type="checkbox"/>	<input type="checkbox"/>	<input type="checkbox"/>	<input checked="" type="checkbox"/>
–	<input type="checkbox"/>	<input type="checkbox"/>	<input type="checkbox"/>	<input checked="" type="checkbox"/>
–	<input type="checkbox"/>	<input type="checkbox"/>	<input type="checkbox"/>	<input checked="" type="checkbox"/>
–	<input type="checkbox"/>	<input type="checkbox"/>	<input type="checkbox"/>	<input checked="" type="checkbox"/>
–	<input type="checkbox"/>	<input type="checkbox"/>	<input type="checkbox"/>	<input checked="" type="checkbox"/>
–	<input type="checkbox"/>	<input type="checkbox"/>	<input type="checkbox"/>	<input checked="" type="checkbox"/>
Sanitair/sauna				
Toilet met de volgende toebehoren:				
– Toilet	<input checked="" type="checkbox"/>	<input type="checkbox"/>	<input type="checkbox"/>	<input type="checkbox"/>
– Toilethouder	<input checked="" type="checkbox"/>	<input type="checkbox"/>	<input type="checkbox"/>	<input type="checkbox"/>
– Toiletborstel(houder)	<input type="checkbox"/>	<input type="checkbox"/>	<input type="checkbox"/>	<input checked="" type="checkbox"/>
– Fontein	<input checked="" type="checkbox"/>	<input type="checkbox"/>	<input type="checkbox"/>	<input type="checkbox"/>

Lijst van zaken



	Blijft achter	Gaat mee	Kan worden overgenomen	N.v.t.
-	<input type="checkbox"/>	<input type="checkbox"/>	<input type="checkbox"/>	<input checked="" type="checkbox"/>
-	<input type="checkbox"/>	<input type="checkbox"/>	<input type="checkbox"/>	<input checked="" type="checkbox"/>
Badkamer met de volgende toebehoren:				
- Ligbad	<input type="checkbox"/>	<input type="checkbox"/>	<input type="checkbox"/>	<input checked="" type="checkbox"/>
- Jacuzzi/whirlpool	<input checked="" type="checkbox"/>	<input type="checkbox"/>	<input type="checkbox"/>	<input type="checkbox"/>
- Douche (cabine/scherm)	<input checked="" type="checkbox"/>	<input type="checkbox"/>	<input type="checkbox"/>	<input type="checkbox"/>
- Stoomdouche (cabine)	<input type="checkbox"/>	<input type="checkbox"/>	<input type="checkbox"/>	<input checked="" type="checkbox"/>
- Wastafel	<input checked="" type="checkbox"/>	<input type="checkbox"/>	<input type="checkbox"/>	<input type="checkbox"/>
- Wastafelmeubel	<input checked="" type="checkbox"/>	<input type="checkbox"/>	<input type="checkbox"/>	<input type="checkbox"/>
- Planchet	<input type="checkbox"/>	<input type="checkbox"/>	<input type="checkbox"/>	<input checked="" type="checkbox"/>
- Toiletkast	<input checked="" type="checkbox"/>	<input type="checkbox"/>	<input type="checkbox"/>	<input type="checkbox"/>
- Toilet	<input checked="" type="checkbox"/>	<input type="checkbox"/>	<input type="checkbox"/>	<input type="checkbox"/>
- Toilethouder	<input checked="" type="checkbox"/>	<input type="checkbox"/>	<input type="checkbox"/>	<input type="checkbox"/>
- Toiletborstel(houder)	<input type="checkbox"/>	<input type="checkbox"/>	<input type="checkbox"/>	<input checked="" type="checkbox"/>
-	<input type="checkbox"/>	<input type="checkbox"/>	<input type="checkbox"/>	<input checked="" type="checkbox"/>
-	<input type="checkbox"/>	<input type="checkbox"/>	<input type="checkbox"/>	<input checked="" type="checkbox"/>
Sauna met toebehoren	<input type="checkbox"/>	<input type="checkbox"/>	<input type="checkbox"/>	<input checked="" type="checkbox"/>
	<input type="checkbox"/>	<input type="checkbox"/>	<input type="checkbox"/>	<input checked="" type="checkbox"/>
Exterieur/Installaties/Veiligheid/Energiebesparing				
Schotel/antenne	<input type="checkbox"/>	<input type="checkbox"/>	<input type="checkbox"/>	<input checked="" type="checkbox"/>
Brievenbus	<input checked="" type="checkbox"/>	<input type="checkbox"/>	<input type="checkbox"/>	<input type="checkbox"/>
Kluis	<input checked="" type="checkbox"/>	<input type="checkbox"/>	<input type="checkbox"/>	<input type="checkbox"/>
(Voordeur)bel	<input type="checkbox"/>	<input type="checkbox"/>	<input type="checkbox"/>	<input checked="" type="checkbox"/>
Alarminstallatie	<input checked="" type="checkbox"/>	<input type="checkbox"/>	<input type="checkbox"/>	<input type="checkbox"/>
(Veiligheids)sloten en overige inbraakpreventie	<input checked="" type="checkbox"/>	<input type="checkbox"/>	<input type="checkbox"/>	<input type="checkbox"/>
Rookmelders	<input type="checkbox"/>	<input type="checkbox"/>	<input type="checkbox"/>	<input checked="" type="checkbox"/>
(Klok)thermostaat	<input checked="" type="checkbox"/>	<input type="checkbox"/>	<input type="checkbox"/>	<input type="checkbox"/>
Airconditioning	<input type="checkbox"/>	<input type="checkbox"/>	<input type="checkbox"/>	<input checked="" type="checkbox"/>
Warmwatervoorziening, te weten:				
- CV-installatie	<input checked="" type="checkbox"/>	<input type="checkbox"/>	<input type="checkbox"/>	<input type="checkbox"/>
- Boiler	<input checked="" type="checkbox"/>	<input type="checkbox"/>	<input type="checkbox"/>	<input type="checkbox"/>
- Geiser	<input type="checkbox"/>	<input type="checkbox"/>	<input type="checkbox"/>	<input checked="" type="checkbox"/>
-	<input type="checkbox"/>	<input type="checkbox"/>	<input type="checkbox"/>	<input checked="" type="checkbox"/>
-	<input type="checkbox"/>	<input type="checkbox"/>	<input type="checkbox"/>	<input checked="" type="checkbox"/>
-	<input type="checkbox"/>	<input type="checkbox"/>	<input type="checkbox"/>	<input checked="" type="checkbox"/>
Screens	<input type="checkbox"/>	<input type="checkbox"/>	<input type="checkbox"/>	<input checked="" type="checkbox"/>
Rolluiken	<input type="checkbox"/>	<input type="checkbox"/>	<input type="checkbox"/>	<input checked="" type="checkbox"/>
Zonwering buiten	<input type="checkbox"/>	<input type="checkbox"/>	<input checked="" type="checkbox"/>	<input type="checkbox"/>
-	<input type="checkbox"/>	<input type="checkbox"/>	<input type="checkbox"/>	<input checked="" type="checkbox"/>
-	<input type="checkbox"/>	<input type="checkbox"/>	<input type="checkbox"/>	<input checked="" type="checkbox"/>
-	<input type="checkbox"/>	<input type="checkbox"/>	<input type="checkbox"/>	<input checked="" type="checkbox"/>
Isolatievoorzieningen (voorzetramen/radiatorfolie etc.), te weten:				

Lijst van zaken



	Blijft achter	Gaat mee	Kan worden overgenomen	N.v.t.
-	<input type="checkbox"/>	<input type="checkbox"/>	<input type="checkbox"/>	<input checked="" type="checkbox"/>
-	<input type="checkbox"/>	<input type="checkbox"/>	<input type="checkbox"/>	<input checked="" type="checkbox"/>
Telefoonaansluiting/internetaansluiting	<input checked="" type="checkbox"/>	<input type="checkbox"/>	<input type="checkbox"/>	<input type="checkbox"/>
Veiligheidsschakelaar wasautomaat	<input type="checkbox"/>	<input type="checkbox"/>	<input type="checkbox"/>	<input checked="" type="checkbox"/>
Waterslot wasautomaat	<input type="checkbox"/>	<input type="checkbox"/>	<input type="checkbox"/>	<input checked="" type="checkbox"/>
Zonnepanelen	<input checked="" type="checkbox"/>	<input type="checkbox"/>	<input type="checkbox"/>	<input type="checkbox"/>
Oplaadpunt elektrische auto	<input type="checkbox"/>	<input type="checkbox"/>	<input type="checkbox"/>	<input checked="" type="checkbox"/>
	<input type="checkbox"/>	<input type="checkbox"/>	<input type="checkbox"/>	<input checked="" type="checkbox"/>
	<input type="checkbox"/>	<input type="checkbox"/>	<input type="checkbox"/>	<input checked="" type="checkbox"/>
Tuin				
<i>Inrichting</i>				
Tuinaanleg/bestrating	<input checked="" type="checkbox"/>	<input type="checkbox"/>	<input type="checkbox"/>	<input type="checkbox"/>
Beplanting	<input checked="" type="checkbox"/>	<input type="checkbox"/>	<input type="checkbox"/>	<input type="checkbox"/>
	<input type="checkbox"/>	<input type="checkbox"/>	<input type="checkbox"/>	<input checked="" type="checkbox"/>
<i>Verlichting/installaties</i>				
Buitenverlichting	<input checked="" type="checkbox"/>	<input type="checkbox"/>	<input type="checkbox"/>	<input type="checkbox"/>
Tijd- of schemerschakelaar/bewegingsmelder	<input type="checkbox"/>	<input type="checkbox"/>	<input type="checkbox"/>	<input checked="" type="checkbox"/>
	<input type="checkbox"/>	<input type="checkbox"/>	<input type="checkbox"/>	<input checked="" type="checkbox"/>
<i>Bebouwing</i>				
Tuinhuis/buitenberging	<input checked="" type="checkbox"/>	<input type="checkbox"/>	<input type="checkbox"/>	<input type="checkbox"/>
Kasten/werkbank in tuinhuis/berging	<input type="checkbox"/>	<input type="checkbox"/>	<input type="checkbox"/>	<input checked="" type="checkbox"/>
(Broei)kas	<input type="checkbox"/>	<input type="checkbox"/>	<input type="checkbox"/>	<input checked="" type="checkbox"/>
	<input type="checkbox"/>	<input type="checkbox"/>	<input type="checkbox"/>	<input checked="" type="checkbox"/>
	<input type="checkbox"/>	<input type="checkbox"/>	<input type="checkbox"/>	<input checked="" type="checkbox"/>
<i>Overig</i>				
Overige tuin, te weten:				
- (Sier)hek	<input type="checkbox"/>	<input type="checkbox"/>	<input type="checkbox"/>	<input checked="" type="checkbox"/>
- Vlaggenmast(houder)	<input type="checkbox"/>	<input type="checkbox"/>	<input type="checkbox"/>	<input checked="" type="checkbox"/>
-	<input type="checkbox"/>	<input type="checkbox"/>	<input type="checkbox"/>	<input checked="" type="checkbox"/>
-	<input type="checkbox"/>	<input type="checkbox"/>	<input type="checkbox"/>	<input checked="" type="checkbox"/>

Lijst van zaken



Overig

Zijn er zaken die geen eigendom zijn van verkoper omdat er sprake is van een leasecontract of huurcontract. Zo ja, neemt verkoper de zaak mee of wordt het betreffende contract overgenomen?

	Ja	Nee	Gaat mee	Moet worden overgenomen
CV	<input type="checkbox"/>	<input checked="" type="checkbox"/>	<input type="checkbox"/>	<input type="checkbox"/>
Boiler	<input type="checkbox"/>	<input checked="" type="checkbox"/>	<input type="checkbox"/>	<input type="checkbox"/>
Zonnepanelen	<input type="checkbox"/>	<input checked="" type="checkbox"/>	<input type="checkbox"/>	<input type="checkbox"/>
-	<input type="checkbox"/>	<input checked="" type="checkbox"/>	<input type="checkbox"/>	<input type="checkbox"/>
-	<input type="checkbox"/>	<input checked="" type="checkbox"/>	<input type="checkbox"/>	<input type="checkbox"/>
-	<input type="checkbox"/>	<input checked="" type="checkbox"/>	<input type="checkbox"/>	<input type="checkbox"/>
-	<input type="checkbox"/>	<input checked="" type="checkbox"/>	<input type="checkbox"/>	<input type="checkbox"/>
Bijlage(n) over te nemen contracten:				
-				
-				

Voor akkoord,

De opdrachtgever/verkoper,
(en echtgeno(o)t(e)/partner)

plaats en datum:

Koper,
(en echtgeno(o)t(e)/partner)

plaats en datum:

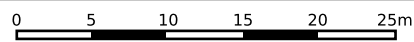

<p>12345 Perceelnummer</p> <p>25 Huisnummer</p> <p>— Vastgestelde kadastrale grens</p> <p>— Voorlopige kadastrale grens</p> <p>— Administratieve kadastrale grens</p> <p>— Bebouwing</p>	<p>Schaal 1: 500</p> <p>Kadastrale gemeente 's-Gravenzande</p> <p>Sectie I</p> <p>Perceel 4584</p>	
--	--	---

Voor een eensluitend uittreksel, geleverd op 8 april 2026
De bewaarder van het kadaster en de openbare registers

Aan dit uittreksel kunnen geen betrouwbare maten worden ontleend.
De Dienst voor het kadaster en de openbare registers behoudt zich de intellectuele eigendomsrechten voor, waaronder het auteursrecht en het databankenrecht.