



Wegastraat 1
Hilversum

Kenmerken

Adres	Wegastraat 1, Hilversum
Woonoppervlakte	96 m²
Perceeloppervlakte	158 m²
Inhoud	342 m³
Bouwjaar	1931
Aantal kamers	5
Aantal slaapkamers	4
Energielabel	E
	zuid



Omschrijving

Wat een mooi speels huis is dit!

Karakteristieke 30er jaren hoekwoning met 4 slaapkamers, een patiotuin en een mooi aangelegde zonnige en privacy biedende tuin rondom, met een mooie fietsenberging en een terras op het zuiden. De voormalige aangebouwde garage is nu een multifunctionele inpandige berging/werkkamer/bijkeuken.

Deze fijne gezinswoning is gelegen op de rustige en ruimtelijke hoek van de Wegastraat en de Kapteynstraat in de populaire en kindvriendelijke Astronomische wijk. Op de andere hoek van de straat bevindt zich de geliefde speeltuin van de Wegastraat.

De ligging is ideaal op loopafstand van winkelcentrum Seinhorst, de bossen, heidevelden en zandverstuivingen van natuurgebied Zuiderheide, diverse lagere scholen en op fietsafstand van het centrum en Intercity station Hilversum. Bijzonder gunstige ligging ten opzichte van uitvalswegen en de A1 en A27.

Indeling:

Begane grond: entree via de zijgevel, vestibule met garderobe en toegang tot een gezellige en zeer zonnige woonkamer met veel raampartijen en lichtinval rondom, een erker aan de voorzijde, houtkachel, open trap en openslaande deuren naar patiotuin (achter). Semi open keuken v.v. apparatuur (Smeg en AEG), dubbele spoelbak en close-in boiler. Toegang van bijkeuken en toilet. De voormalige aangebouwde garage is nu in gebruik als inpandige berging/bijkeuken, maar kan ook als werkkamer dienen en biedt toegang tot de bergzolder.

1e verdieping: overloop, aan de voorzijde 2 slaapkamers (voorheen 1 grote slaapkamer), aan de achterzijde een derde slaapkamer, een moderne ruime badkamer met dakkapel, een inloopdouche van 1.20 m. breed, tweede toilet en wastafelmeubel.

2e verdieping: via een vaste trap bereikbare 2e verdieping met de hoofdslaapkamer met een grote dakkapel, een dakraam en berging rondom achter knieschotten.

Kenmerken:

- woonoppervlakte 96 m²
- perceel 156 m²
- dakkapellen zijn in 2022 geplaatst
- airconditioning 2025
- nieuwe groepenkast 2023
- verwarming: Intergas HR-combi 2019
- buitenschilderwerk 2025
- energielabel E (geldig tot 13-04-2036)
- deels HR++ beglazing

Kortom een fijne instapklare gezinswoning op een heerlijke locatie!





















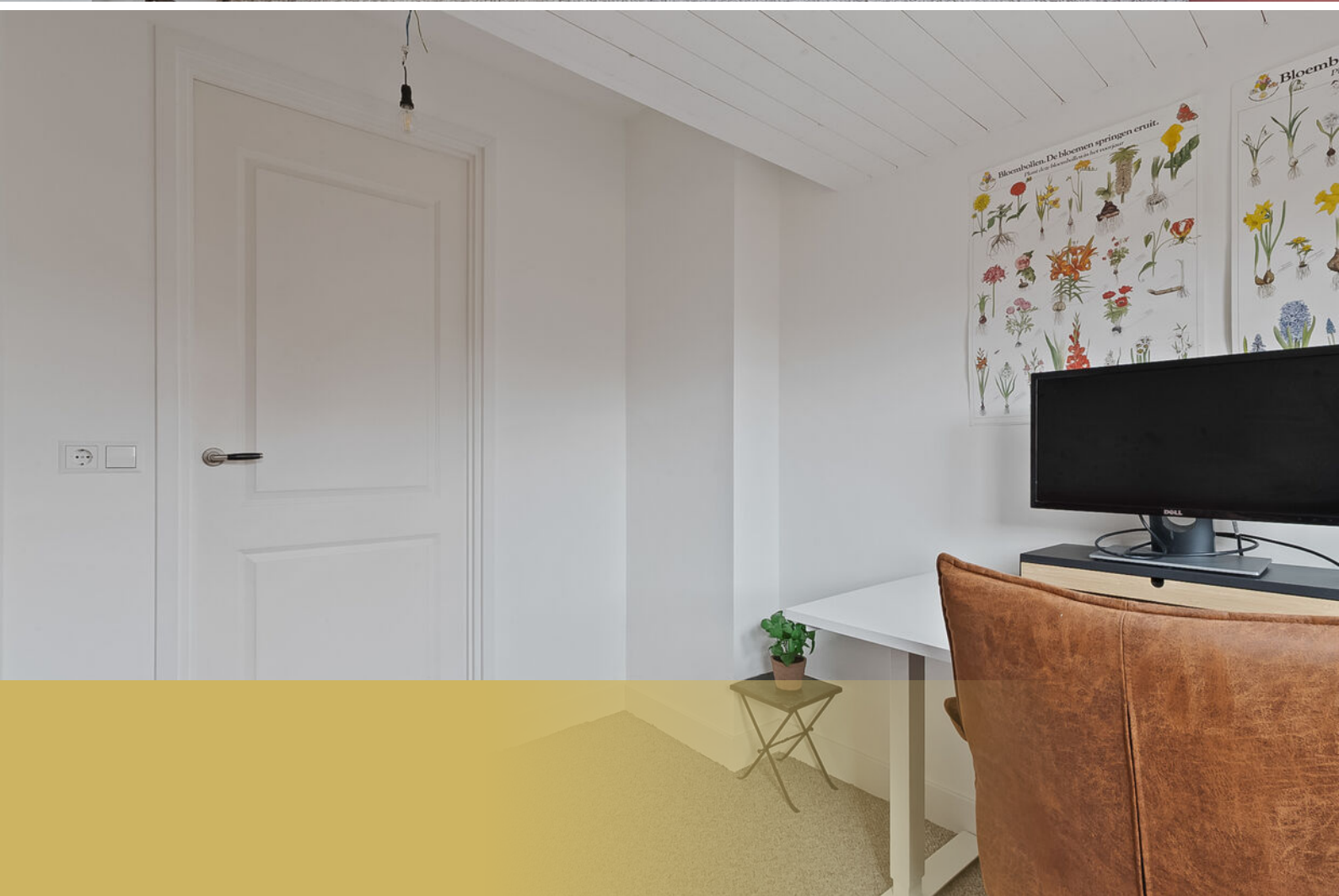







Plattegrond

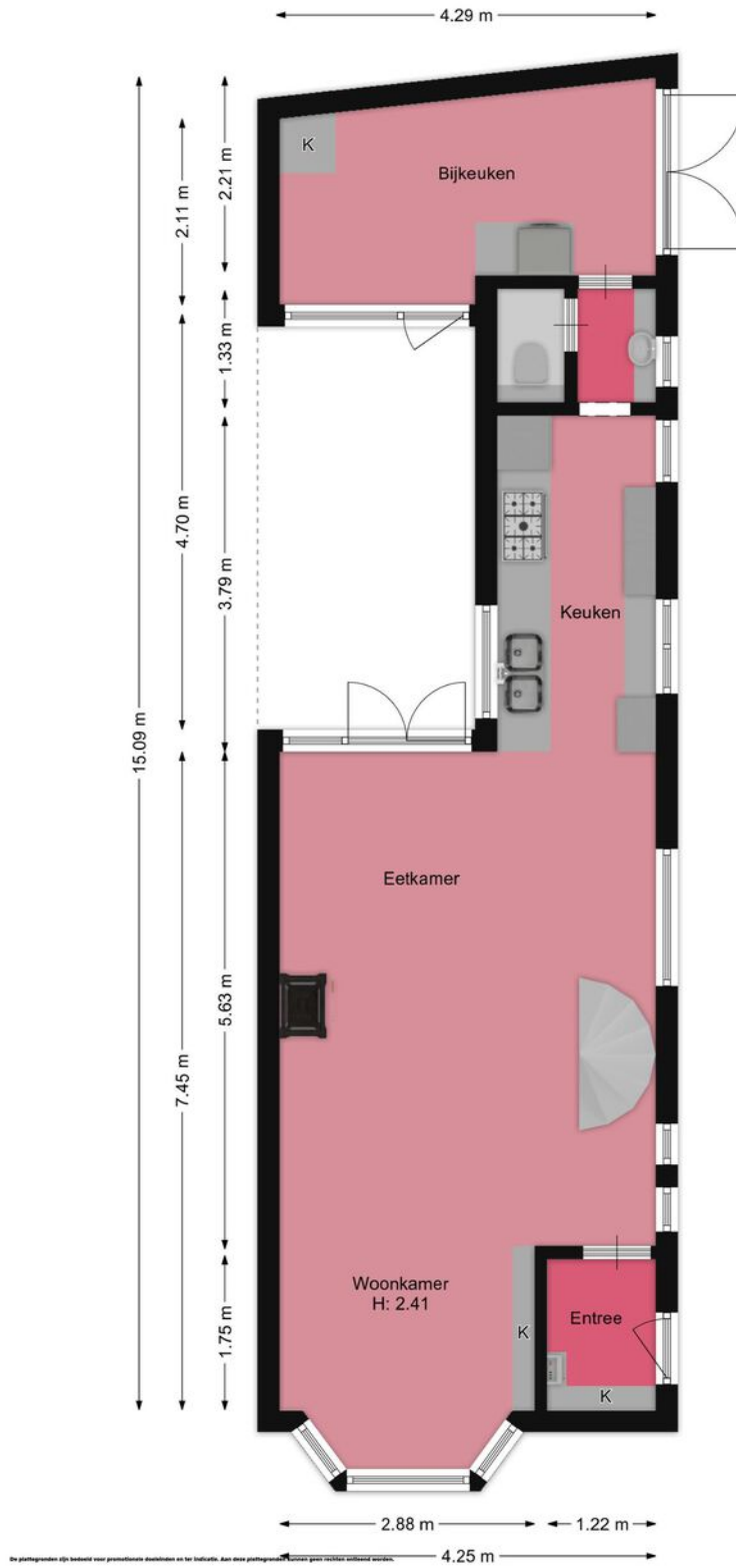

Plattegrond

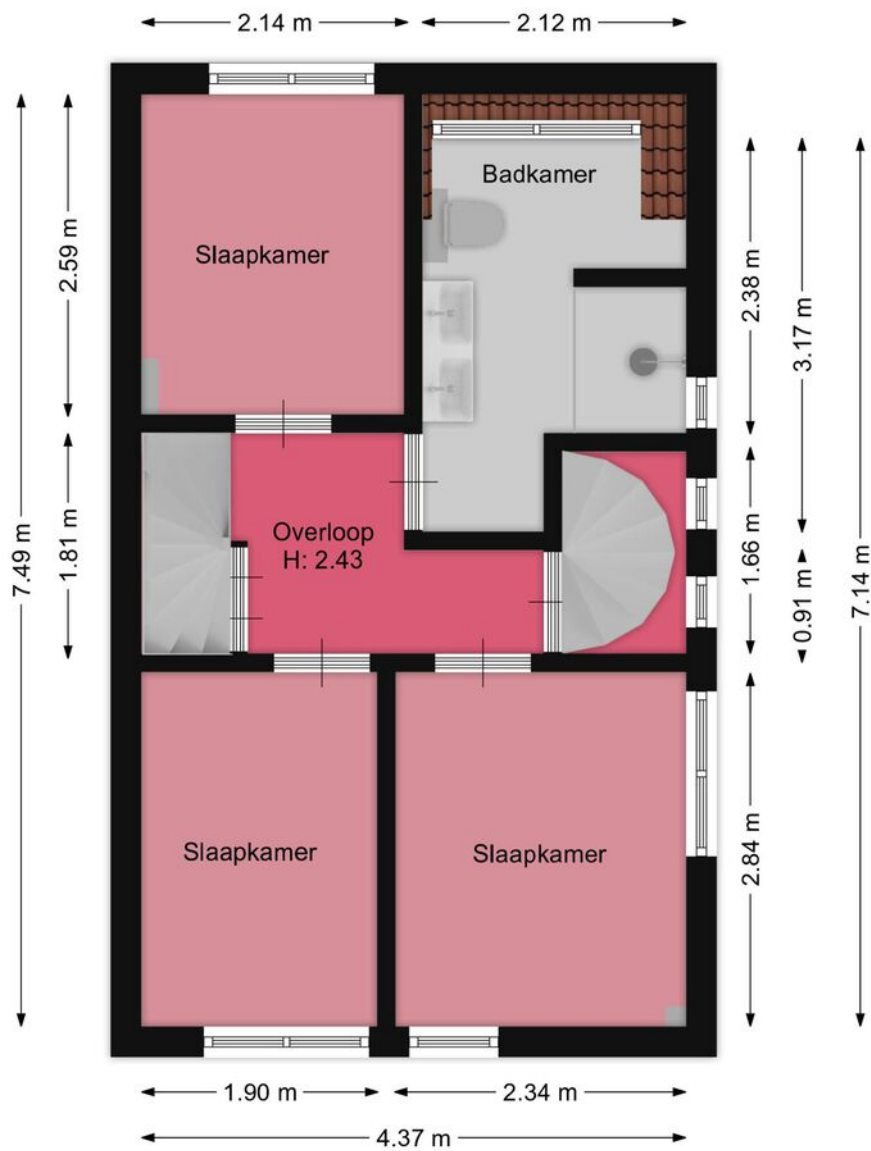

De plattegronden zijn bedoeld voor promotionele doeleinden en het indicatief. Aan deze plattegronden kunnen geen rechten ontleend worden.

Plattegrond

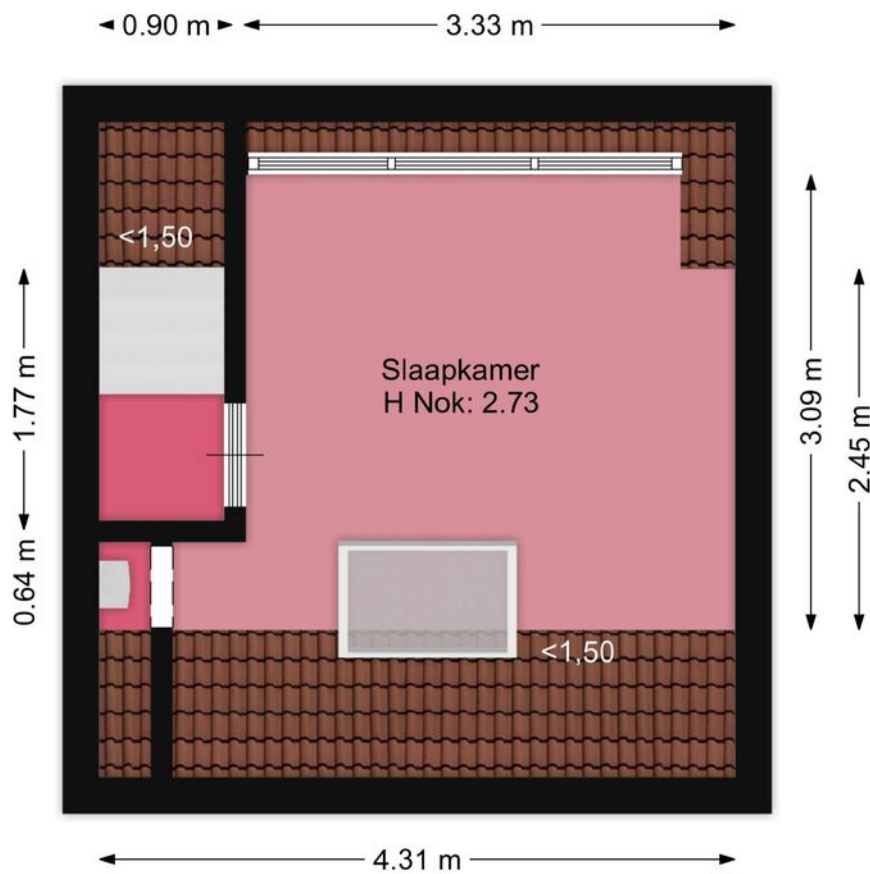

De plattegronden zijn bedoeld voor promotionele doeleinden en het indicatief. Aan deze plattegronden kunnen geen rechten ontleend worden.

Plattegrond

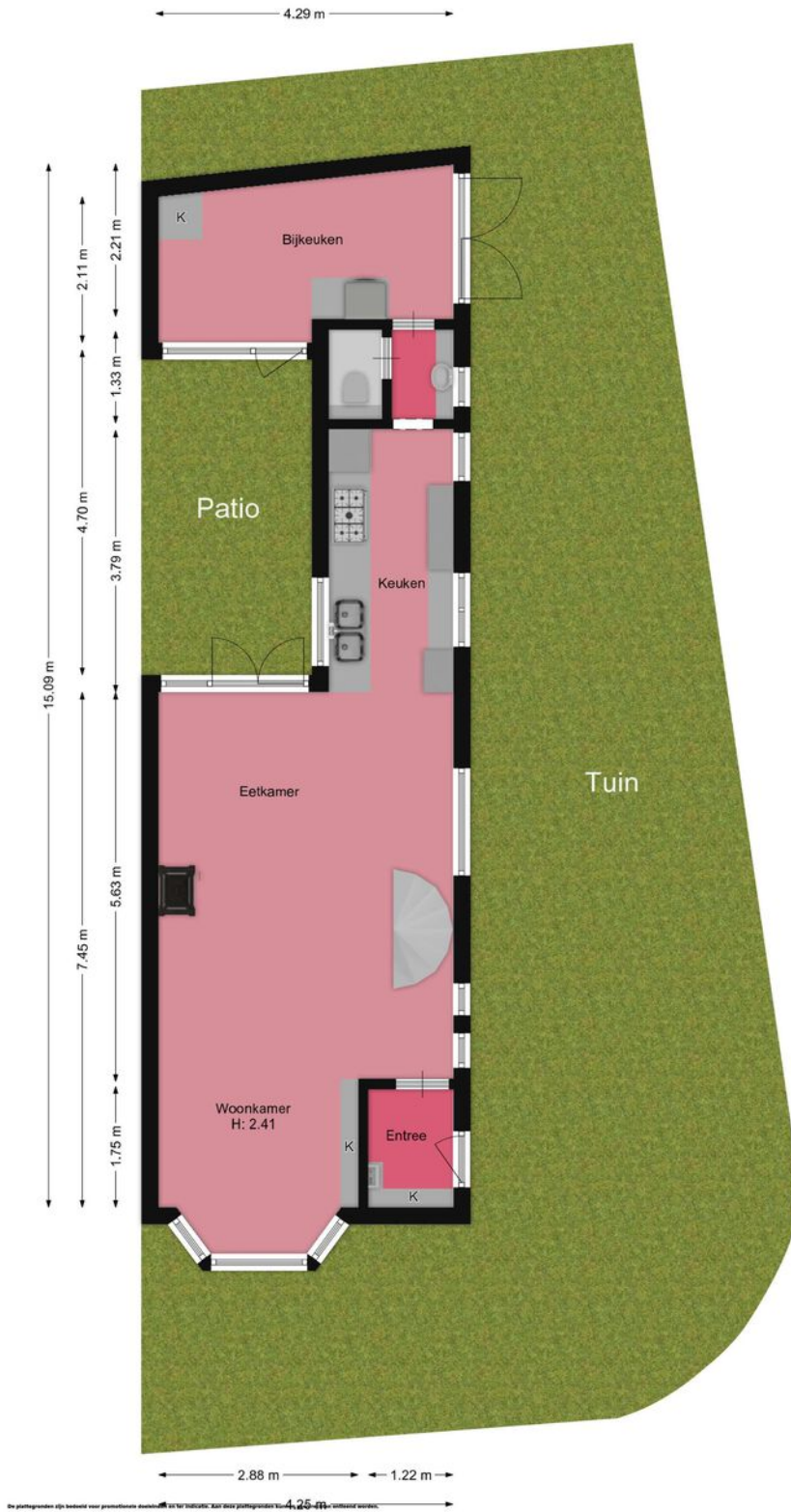

Kadastrale kaart

Kadastrale kaart

Uw referentie: Wegstraat 1

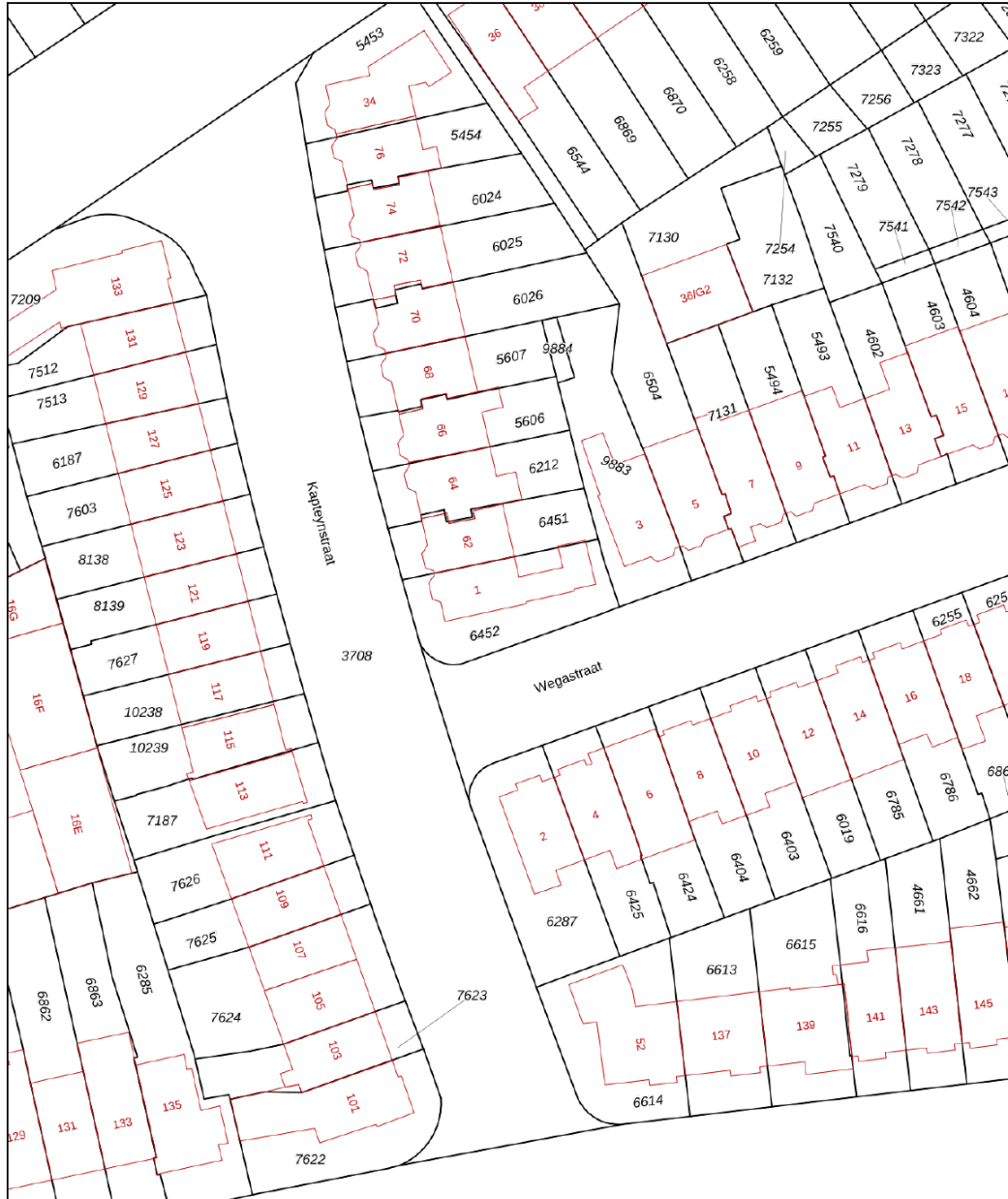

0 5 10 15 20 25m

<p>12345 Deze kaart is noordgericht</p> <p>25 Perceelnummer</p> <p>Huisnummer</p> <p>Vastgestelde kadastrale grens</p> <p>Voorlopige kadastrale grens</p> <p>Administratieve kadastrale grens</p> <p>Bebouwing</p>	<p>Schaal 1: 500</p> <p>Kadastrale gemeente Hilversum</p> <p>Sectie C</p> <p>Perceel 6452</p>	
--------------------------------------------------------------------------------------------------------------------------------------------------------------------------------------------------------------------	-----------------------------------------------------------------------------------------------	---------------------------------------------------------------------------------------

Voor een eensluitend uittreksel, geleverd op 19 maart 2026
De bewaarder van het kadaster en de openbare registers

Aan dit uittreksel kunnen geen betrouwbare maten worden ontleend.
De Dienst voor het kadaster en de openbare registers behoudt zich de intellectuele eigendomsrechten voor, waaronder het auteursrecht en het databankenrecht.

Locatie

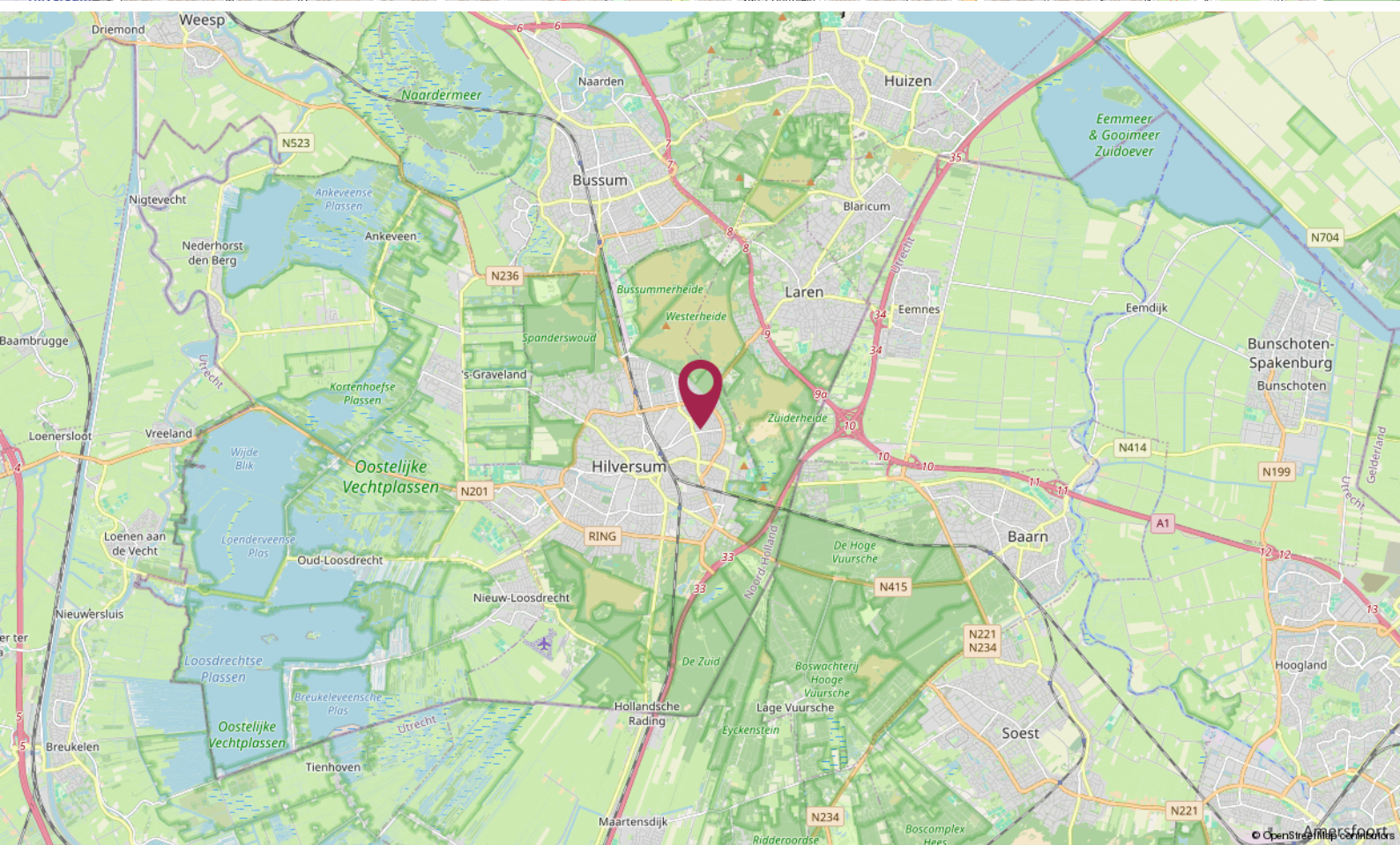
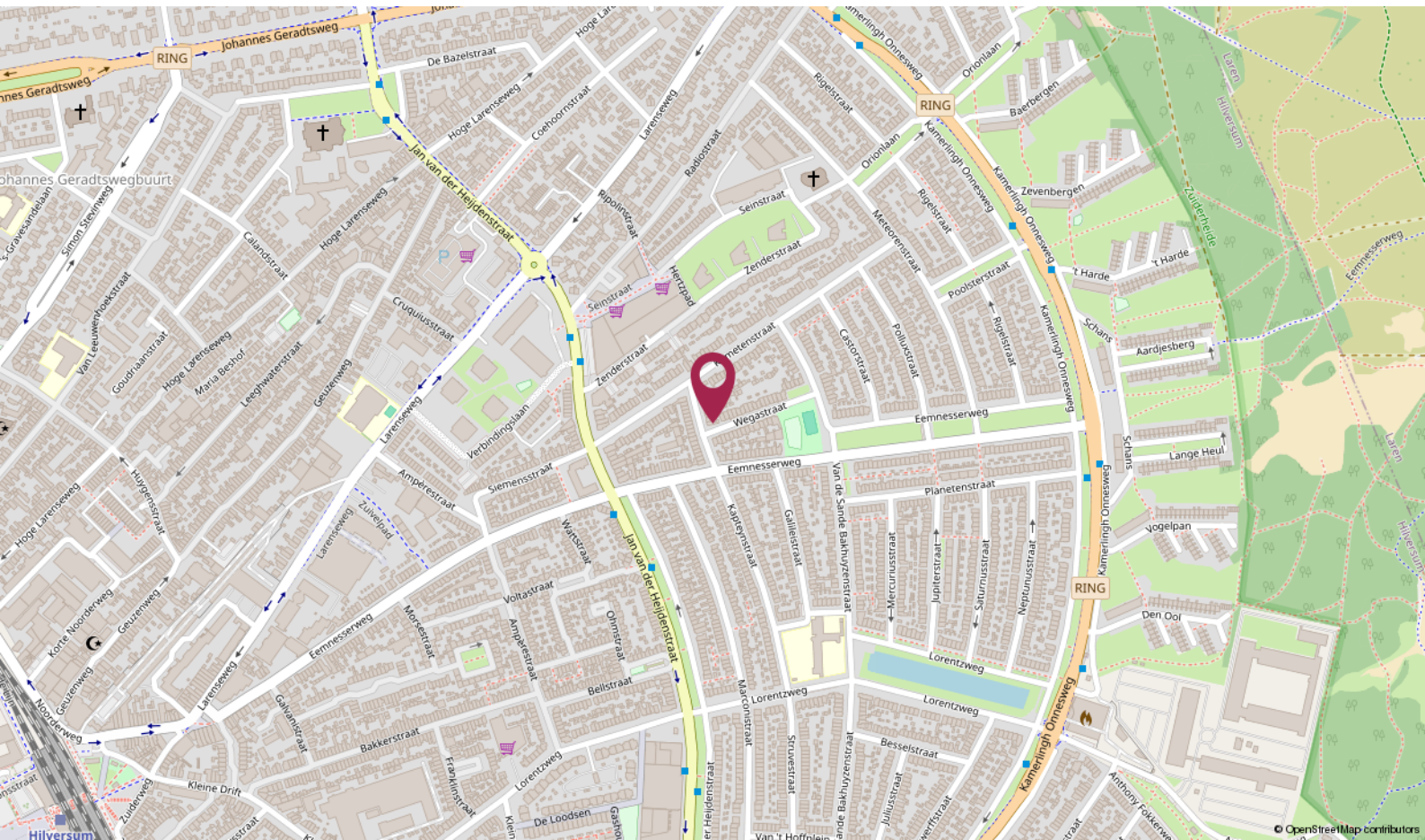

Lijst van zaken

Omschrijving	Blijft achter	Gaat mee	Ter overname	N.v.t.
Woning - Interieur				
(Voorzet) openhaard met toebehoren				X
Allesbrander				X
Houtkachel	X			
(Gas)kachels				X
Designradiator(en)				X
Radiatorafwerking				X
Verlichting, te weten				
- inbouwspots/dimmers	X			
- opbouwspots/armaturen/lampen/dimmers	X			
- losse (hang)lampen		X		
-				X
-				X
(Losse)kasten, legplanken, te weten				
- Kledingkast op zolder	X			
- Overige losse kasten		X		
Raamdecoratie/zonwering binnen, te weten				
- gordijnrails	X			
- gordijnen	X			
- overgordijnen	X			
- vitrages	X			
- rolgordijnen	X			
- lamellen	X			
- jaloezieën	X			
- (losse) horren/rolhorren	X			
-				X
-				X
Vloerdecoratie, te weten				

Lijst van zaken

Omschrijving	Blijft achter	Gaat mee	Ter overname	N.v.t.
- vloerbedekking	X			
- parketvloer	X			
- houten vloer(delen)	X			
- laminaat	X			
- plavuizen	X			
-				X
-				X
Overig, te weten				
- spiegelwanden				X
- schilderij ophangstelsel				X
-				X
-				X
-				X
-				X
Woning - Keuken				
Keukenblok (met bovenkasten)	X			
Keuken (inbouw)apparatuur, te weten				
- kookplaat	X			
- (gas)fornuis	X			
- afzuigkap	X			
- magnetron		X		
- oven	X			
- combi-oven/combimagnetron				X
- koelkast	X			
- vriezer				X
- koel-vriescombinatie		X		
- vaatwasser	X			
- Quooker				X
- koffiezetapparaat		X		

Lijst van zaken

Omschrijving	Blijft achter	Gaat mee	Ter overname	N.v.t.
-				X
-				X
Keukenaccessoires, te weten				
-				X
-				X
-				X
-				X
-				X
-				X
-				X
-				X
Woning - Sanitair/sauna				
Sauna met toebehoren				
				X
				X
Toilet met de volgende toebehoren				
- toilet	X			
- toiletrolhouder	X			
- toiletborstel(houder)		X		
- fontein				X
-				X
-				X
Badkamer met de volgende toebehoren				
- ligbad				X
- jacuzzi/whirlpool				X
- douche (cabine/scherm)	X			
- stoomdouche (cabine)				X
- wastafel	X			

Lijst van zaken

Omschrijving	Blijft achter	Gaat mee	Ter overname	N.v.t.
- wastafelmeubel		X		
- planchet				X
- toiletkast		X		
- toilet	X			
- toiletrolhouder				X
- toiletborstel(houder)		X		
-				X
-				X
Woning - Exterieur/installaties/veiligheid/ energiebesparing				
Schotel/antenne				X
Brievenbus				X
Kluis				X
(Voordeur)bel	X			
Alarminstallatie				X
(Veiligheids)sloten en overige inbraakpreventie				X
Rookmelders	X			
(Klok)thermostaat	X			
Airconditioning	X			
Screens				X
Rolluiken				X
Zonwering buiten				X
Telefoonaansluiting/internetaansluiting				X
Veiligheidsschakelaar wasautomaat				X
Waterslot wasautomaat				X
Zonnepanelen				X
Oplaadpunt elektrische auto				X
				X
				X
				X

Lijst van zaken

Omschrijving	Blijft achter	Gaat mee	Ter overname	N.v.t.
				X
				X
Warmwatervoorziening, te weten				
- CV-installatie	X			
- boiler				X
- geiser				X
-				X
-				X
-				X
Isolatievoorzieningen (voorzetramen/ radiatorfolie etc.), te weten				
-				X
-				X
Tuin - Inrichting				
Tuinaanleg/bestrating	X			
Beplanting	X			
				X
Tuin - Verlichting/installaties				
Buitenverlichting				X
Tijd- of schemerschakelaar/bewegingsmelder				X
				X
Tuin - Bebouwing				
Tuinhuis/buitenberging	X			
Kasten/werkbank in tuinhuis/berging				X
(Broei)kas				X
				X
				X

Lijst van zaken

Omschrijving	Blijft achter	Gaat mee	Ter overname	N.v.t.
Tuin - Overig				
Overige tuin, te weten				
- (sier)hek				X
- vlaggenmast(houder)				X
-				X
-				X
Overig - Contracten				
CV: Nee				
Boiler: Nee				
Zonnepanelen: Nee				

De Ruiter Makelaarshuis

Persoonlijke begeleiding en hoge kwaliteit, dat is waar wij voor staan!

Stap voor stap doorlopen wij met u het hele proces en nemen we u zoveel mogelijk werk uit handen. Of het nu om aan- of verkoop gaat, bij ons bent u verzekerd van heldere communicatie, handige tips en een goed advies. Uiteraard kunt u ook van ons verwachten dat we volledig op de hoogte zijn van de laatste ontwikkelingen op de markt.

U kunt onze kantoren vinden in Hilversum, Utrecht en Amersfoort, een gouden driehoek! Met elkaar beschikken wij over een groot netwerk én plaatselijke kennis. Zo bent u in de hele regio altijd verzekerd van topkwaliteit.



Uw makelaar →

Erik Trouw

Eigenaar Hilversum
Register Makelaar - Taxateur

☎ 06 - 31 01 11 79

✉ hilversum@deruitermakelaarshuis.nl



Neem contact met ons op

Bent u benieuwd wat wij voor u kunnen betekenen voor de aan- of verkoop van een huis? Bel ons dan gerust of stuur ons een e-mail.

Wij helpen u graag!



Roland de Ruiter

- Eigenaar Amersfoort
- NVM Register Makelaar - Taxateur



Hantzen de Jong

- Eigenaar Utrecht
- NVM Register Makelaar - Taxateur



Erik Trouw

- Eigenaar Hilversum
- NVM Register Makelaar - Taxateur



Elianne de Ruiter

- Eigenaar Utrecht
- NVM Makelaar



Marieke van Rossum

- Amersfoort
- Commercieel medewerker binnendienst

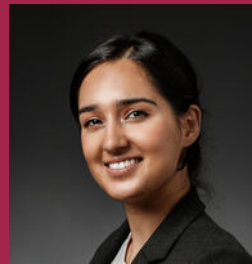

Rohina Alimardani

- Utrecht
- Commercieel medewerker binnendienst



Nino Visser

- Amersfoort & Hilversum
- Assistent Makelaar



Kim Flinkerbusch

- Hilversum
- Commercieel medewerker binnendienst

Dé makelaars van Hilversum, Utrecht en Amersfoort!

Meer informatie? Neem contact met ons op!

Vestiging Amersfoort

Kamp 6
3811 AR Amersfoort
033 - 470 27 00
info@deruitermakelaarshuis.nl

Vestiging Utrecht

Biltstraat 124
3572 BK Utrecht
030 - 273 61 70
utrecht@deruitermakelaarshuis.nl

Vestiging Hilversum

Gijsbrecht van Amstelstraat 64
1213 CL Hilversum
035 - 744 01 64
hilversum@deruitermakelaarshuis.nl

Volg ons op
social media

