

# TE KOOP

Neptunusstraat 28 WIERINGERWERF



BIEDEN VANAF PRIJS  
€ 295.000,- k.k.



**Anna de Graaff**  
makelaars

0227-200 000  
info@annadegraaff.nl  
www.annadegraaff.nl



## Neptunusstraat 28 WIERINGERWERF

Goed onderhouden en ruime tussenwoning met zonnige tuin.

Bieden vanaf prijs € 295.000,- k.k.

Deze goed onderhouden tussenwoning is gelegen in een rustige woonwijk, met alle voorzieningen binnen handbereik.

De woning beschikt over een lichte woonkamer, drie slaapkamers, een ruime sta-hoge zolderverdieping én een zonnige achtertuin op het zuidwesten.

Daarnaast is er een berging en een achterom. Een ideale woning voor starters, jonge gezinnen of iedereen die comfortabel wil wonen in een fijne buurt.

Aan de voorzijde van de woning bevindt zich de lichte woonkamer met zicht op de straat. Aan de achterzijde in de uitbouw is de keuken.

Op de eerste verdieping vind je drie verzorgde slaapkamers en een complete badkamer met douche, ligbad, wastafel en toilet.

Via een vlizotrap trap bereik je de ruime sta-hoge zolder en de opstelling van de CV-ketel. De mogelijkheid is aanwezig om een vaste trap te plaatsen. De ruimte biedt volop mogelijkheden om een vierde slaapkamer, werkruimte of hobbykamer te creëren.

De achtertuin is gunstig gelegen op het zuidwesten, waardoor je hier vrijwel de hele dag van de zon kunt genieten.



Er is een praktische berging voor fietsen of tuingereedschap en een handige achterom. Aan de voorzijde van de woning is er parkeergelegenheid.

Het schuine dak aan de achterzijde leent zich goed voor het plaatsen van zonnepanelen waardoor je kunt besparen en energiekosten.

De woning is gelegen in een rustige straat. De ligging is zeer centraal, met supermarkten, winkels, scholen, een binnenzwembad en diverse sportvoorzieningen op korte afstand. Bovendien ben je in no-time op de A7, wat zorgt voor een uitstekende verbinding richting bijvoorbeeld Hoorn, Purmerend en Amsterdam.

Kortom: een nette, goed onderhouden woning, klaar voor een nieuwe eigenaar!

Bouwjaar: 1972

Perceeloppervlak: 171m<sup>2</sup>

Woonoppervlak: ca. 98m<sup>2</sup>

Overig inpandige ruimte: ca. 18m<sup>2</sup>

Externe berging: ca. 7m<sup>2</sup>

Inhoud: ca. 408m<sup>3</sup>

Ligging achtertuin: zuidwest

Verwarming: c.v.-ketel bouwjaar 2013 Nefit

Energie label: E

#### Indeling

Begane grond: voorentree, hal, meterkast, toiletruimte v.v. staand closet en fonteintje, trapopgang, trapkast, woonkamer met eetkamer, besloten keuken met als inbouwapparatuur een kookplaat, afzuigkap, combi-magnetron, koelkast en vaatwasser, achterentree naar tuin met berging en achterom.

1e Verdieping: overloop, 3 slaapkamers, wasruimte v.v. witgoed-opstelling en wastafel, badkamer met ligbad, douche, wandcloset, wastafel met meubel.

2e Verdieping: vlizotrap naar bergzolder met opstelling CV-ketel.



# Kenmerken

Woonoppervlakte	98 m <sup>2</sup>
Perceeloppervlakte	171 m <sup>2</sup>
Inhoud	408 m <sup>3</sup>
Bouwjaar	1972
Aantal kamers	4
Aantal slaapkamers	3
Energielabel	E
<b>BIEDEN VANAF PRIJS</b>	<b>€ 295.000,- k.k.</b>











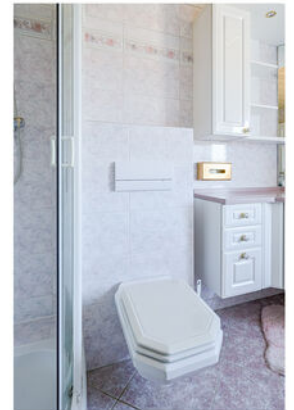











# Plattegrond begane grond

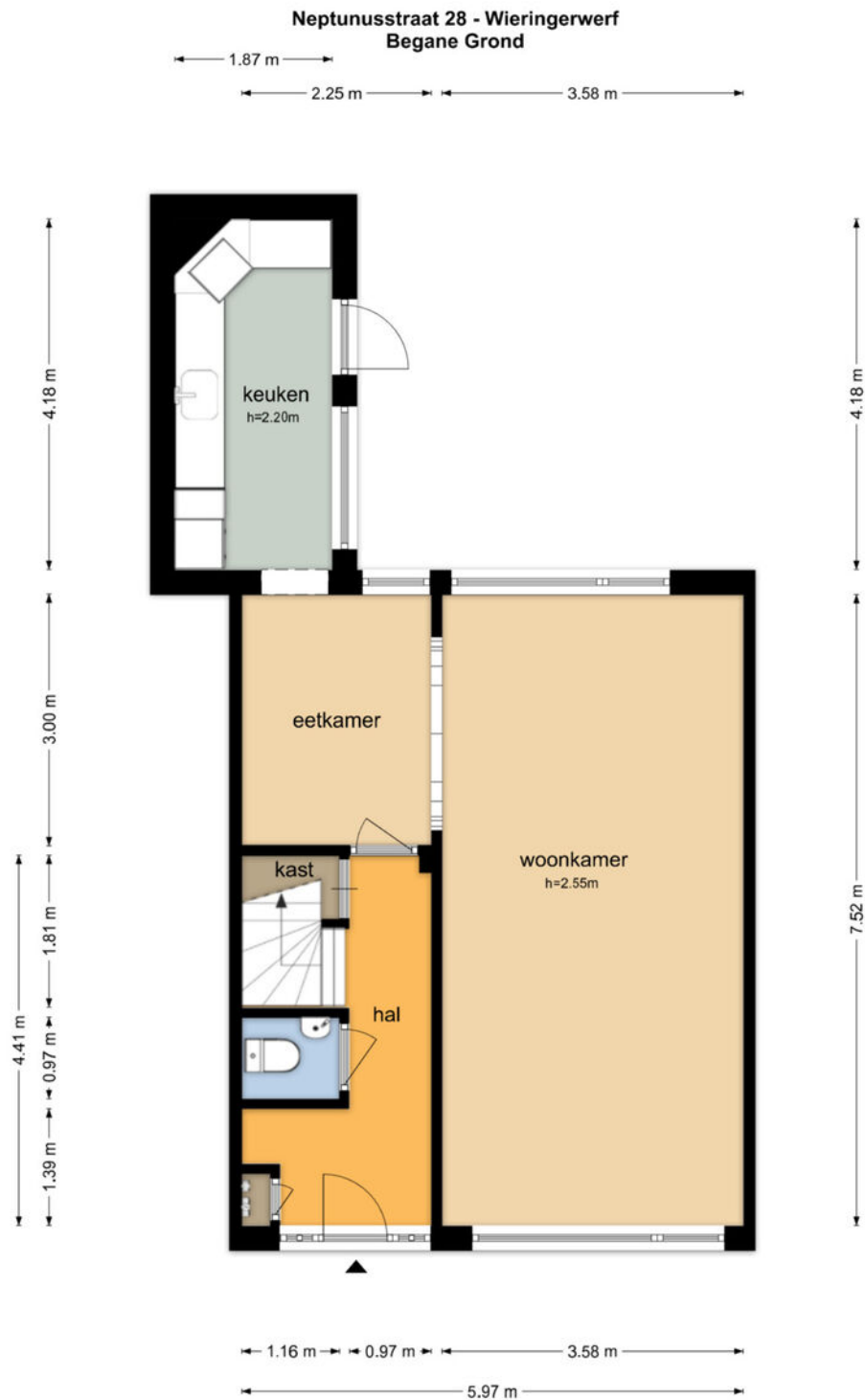

De plattegronden zijn geproduceerd voor promotionele doeleinden en ter indicatie.  
Aan de plattegronden kunnen geen rechten worden ontleend  
© www.objectenco.nl



# Plattegrond 1e verdieping

Neptunusstraat 28 - Wieringerwerf  
Eerste Verdieping



De plattegronden zijn geproduceerd voor promotionele doeleinden en ter indicatie.  
Aan de plattegronden kunnen geen rechten worden ontleend  
© www.objectenco.nl



# Plattegrond 2e verdieping

Neptunusstraat 28 - Wieringerwerf  
Tweede Verdieping

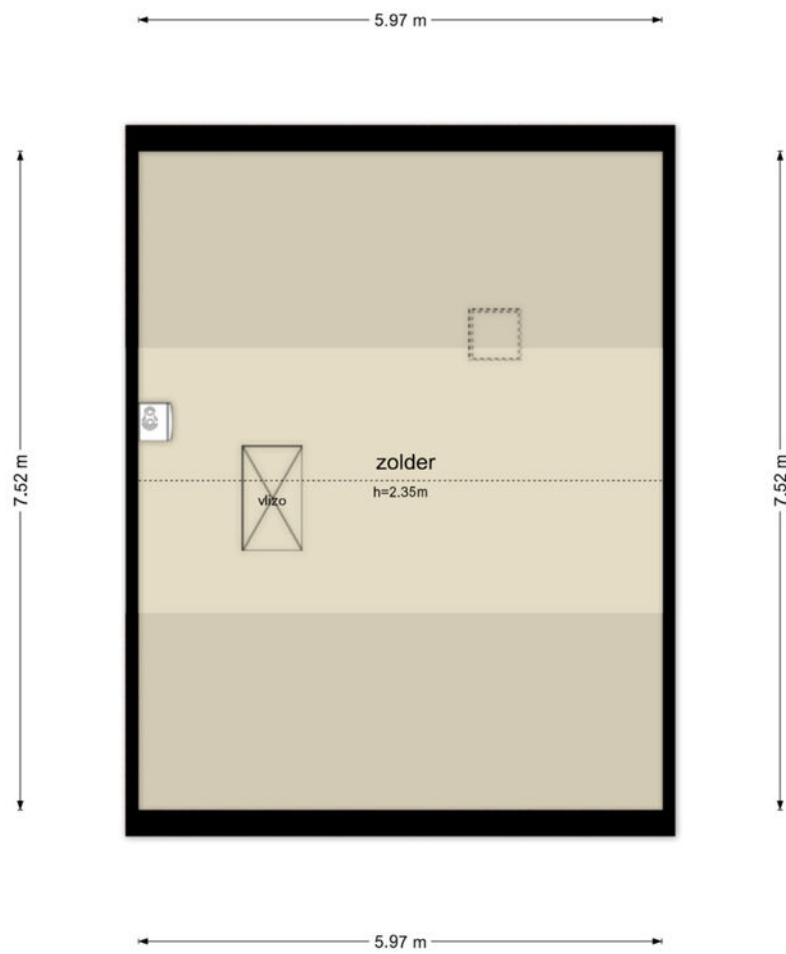

De plattegronden zijn geproduceerd voor promotionele doeleinden en ter indicatie.  
Aan de plattegronden kunnen geen rechten worden ontleend  
© www.objectenco.nl



# Plattegrond berging

## Neptunusstraat 28 - Wieringerwerf Berging

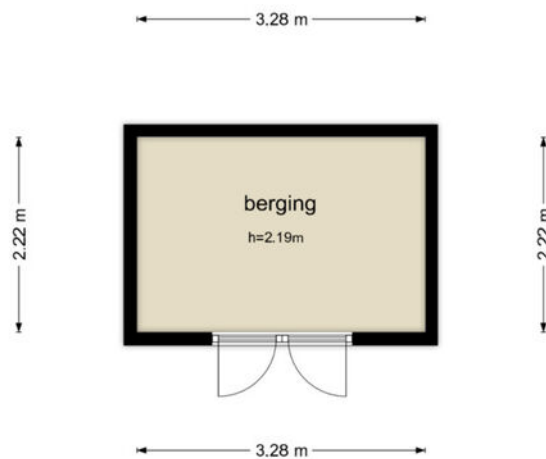

De plattegronden zijn geproduceerd voor promotionele doeleinden en ter indicatie.  
Aan de plattegronden kunnen geen rechten worden ontleend  
© www.objectenco.nl



# Kadastrale kaart

Kadastrale kaart

Uw referentie: ---



<p>Deze kaart is noordgericht</p> <p><b>12345</b> Perceelnummer</p> <p><b>25</b> Huisnummer</p> <p>— Vastgestelde kadastrale grens</p> <p>— Voorlopige kadastrale grens</p> <p>— Administratieve kadastrale grens</p> <p>— Bebouwing</p> <p>Voor een eensluidend uittreksel, geleverd op 24 februari 2026 De bewaarder van het kadaster en de openbare registers</p>	<p>Schaal 1: 500</p> <p>Kadastrale gemeente Wieringermeer</p> <p>Sectie I</p> <p>Perceel 1782</p> <p>Aan dit uittreksel kunnen geen betrouwbare maten worden ontleend. De Dienst voor het kadaster en de openbare registers behoudt zich de intellectuele eigendomsrechten voor, waaronder het auteursrecht en het databankenrecht.</p>	
--	---	---



# Locatie op de kaart

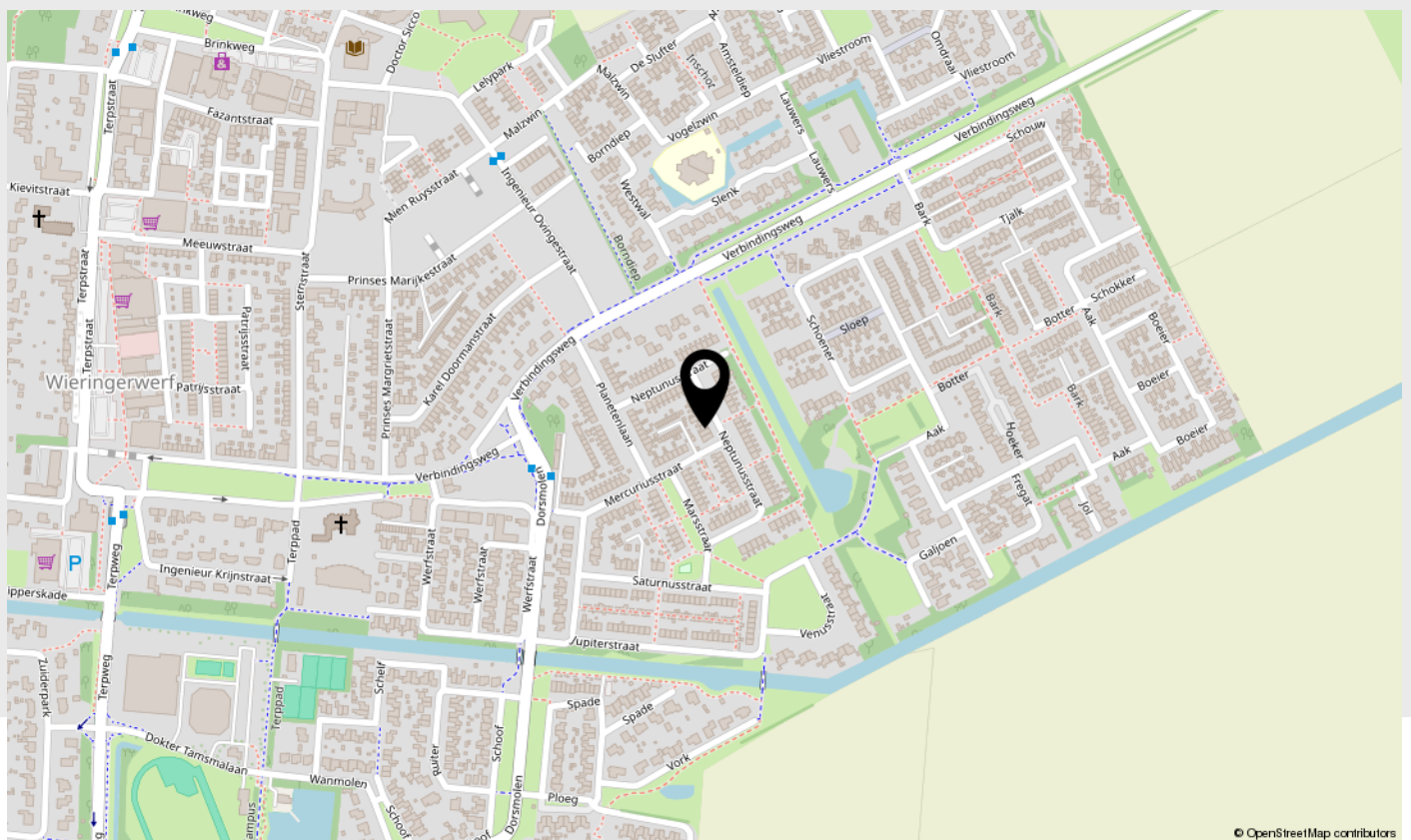
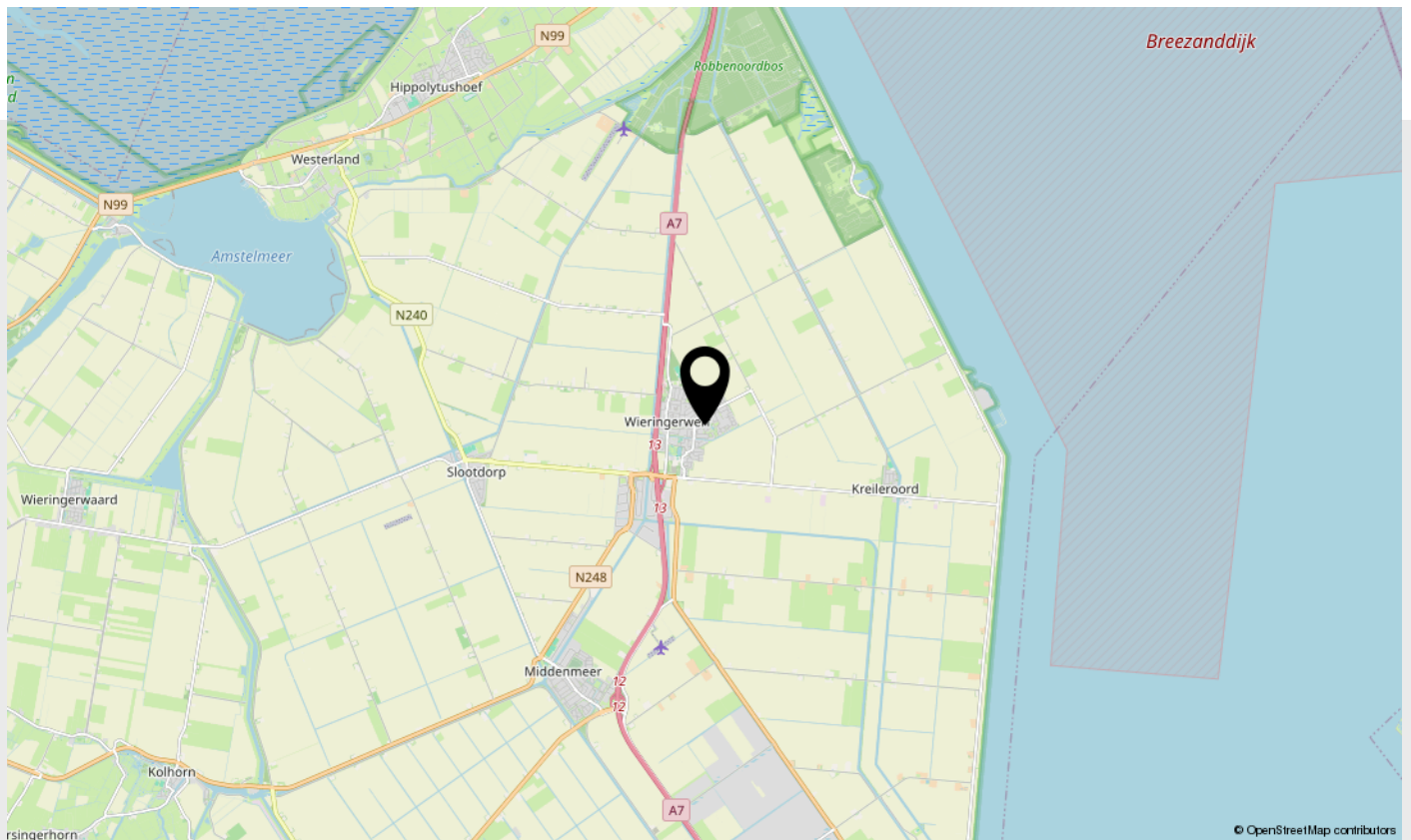

# Lijst van zaken

Beschrijving	Blijft achter	Gaat mee	Ter overname
--------------	---------------	----------	--------------

## Woning - Interieur

Verlichting, te weten

- inbouwspots/dimmers

X

- losse (hang)lampen

X

(Losse)kasten, legplanken, te weten

- zolder

X

- slaapkamer voorzijde

X

Raamdecoratie/zonwering binnen, te weten

- gordijnrails

X

- gordijnen

X

- overgordijnen

X

- vitrages

X

- rolgordijnen

X

- Gordijnen beneden achterzijde

X

Vloerdecoratie, te weten

- vloerbedekking

X

- plavuizen

X

## Woning - Keuken

Keuken (inbouw)apparatuur, te weten

- kookplaat

X

- afzuigkap

X

- combi-oven/combimagnetron

X

- koelkast

X

- vriezer

X

- vaatwasser

X

## Woning - Sanitair/sauna

Toilet met de volgende toebehoren



# Lijst van zaken

Beschrijving	Blijft achter	Gaat mee	Ter overname
- toilet	X		
- toiletrolhouder	X		
- toiletborstel(houder)	X		
- fontein	X		

Badkamer met de volgende toebehoren

- ligbad	X		
- douche (cabine/scherf)	X		
- wastafel	X		
- wastafelmeubel	X		
- toilet	X		
- toiletrolhouder	X		

## Woning - Exterieur/installaties/ veiligheid/energiebesparing

Brievenbus	X		
(Voordeur)bel	X		
Rookmelders	X		
(Klok)thermostaat	X		
Zonwering buiten	X		
Telefoonaansluiting/internetaansluiting	X		
Veiligheidsschakelaar wasautomaat	X		
Waterslot wasautomaat	X		
Warmwatervoorziening, te weten			
- CV-installatie	X		
- boiler	X		

## Tuin - Inrichting

Tuinaanleg/bestrating	X		
Beplanting	X		

## Tuin - Verlichting/installaties



# Lijst van zaken

Beschrijving	Blijft achter	Gaat mee	Ter overname
Buitenverlichting	X		
<b>Tuin - Bebouwing</b>			
Tuinhuis/buitenberging	X		
<b>Tuin - Overig</b>			
Overige tuin, te weten			
- (sier)hek	X		



# Belangrijke zaken

## Algemeen

Wij hopen natuurlijk dat u enthousiast bent over de woning en wellicht een bod wilt uitbrengen. In het kader daarvan hebben wij hieronder een aantal belangrijke zaken op een rijtje gezet.

## Uitnodiging

Deze door Anna de Graaff Makelaars en de verkoper verstrekte brochure moet uitsluitend gezien worden als een uitnodiging tot nader overleg c.q. tot het uitbrengen van een bod.

## Schriftelijke overeenstemming

Verkoper stelt uitdrukkelijk dat een verkoop niet eerder tot stand komt dan nadat niet alleen over de hoofdzaken (prijs object), maar ook over zaken als oplevering, voorwaarden, roerende zaken etc. overeenstemming is bereikt. De overeenstemming is pas bindend als de koopovereenkomst door verkoper en koper is getekend.

## Ontbindende voorwaarden

Over ontbindende voorwaarde(n) moeten partijen het eens zijn vóór of tijdens de (mondelijke) koop. Als u biedt krijgt u niet automatisch een ontbindende voorwaarde voor bijvoorbeeld de financiering. U dient dit expliciet bij uw bod te vermelden.

## Koopakte

Behoudens nadere afspraken gelden de standaard regels, zoals deze voorkomen in de modelkoopakte die is opgesteld door VastgoedPro. De waarborgsom c.q. bankgarantie bedraagt 10 % van de koopsom en dient te worden voldaan aan de notaris. Deze bepaling wordt standaard opgenomen in de koopovereenkomst.

## Voorbehouden

Hoewel Anna de Graaff Makelaars streeft naar een zo zorgvuldig mogelijke weergave van de beschikbare gegevens, moet ervan uitgegaan worden dat de informatie slechts indicatief is. De gegevens (bedragen, jaartallen, omschrijvingen etc.) kunnen zijn verkregen door mondelinge overdracht. De koper heeft zijn eigen onderzoeksplicht naar alle zaken die voor hem van belang zijn. Wij adviseren u hierover uw eigen makelaar te raadplegen. Uiteraard zullen wij u naar behoefte informeren.

## Brochure

Deze brochure is zo zorgvuldig mogelijk samengesteld. Aan eventuele onjuistheden kunnen geen rechten worden ontleend. Prijswijzigingen en/of drukfouten voorbehouden. De informatie op onze website en in onze brochures is met uiterste zorgvuldigheid samengesteld. Echter wij geven geen enkele garantie inzake de juistheid of de volledigheid, of het bijgewerkt zijn van de informatie die op deze website of in onze brochures werd geraadpleegd of die via deze website of onze brochures werd uitgewisseld.

## De meetinstructie is gebaseerd op de NEN2580

De meetinstructie is bedoeld om een meer eenduidige manier van meten toe te passen voor het geven van een indicatie van de gebruiksoppervlakte. De meetinstructie sluit verschillen in meetuitkomsten niet volledig uit, door bijvoorbeeld interpretatieverschillen, afrondingen of beperkingen bij het uitvoeren van de meting. U wordt te allen tijde aangeraden, indien voor u van belang, zelf na te meten.

## Energielabel

Het energielabel is vanaf januari 2015 verplicht. Het geeft een indicatie van de energieprestatie van een woning. Koper of huurder van een woning dient geïnformeerd te worden over de hoogte van o.a. de stookkosten en de eventueel genomen maatregelen om dit te verbeteren. Verkoper is verplicht bij de eigendomsoverdracht het definitieve energielabel te overhandigen. Bij het leveren van een woning zonder een definitief energielabel, kan vanaf januari 2015 een sanctie aan de verkoper worden opgelegd. Anna de Graaff Makelaars legt - bij het woningaanbod wat via hen wordt verkocht - alle details inzake het energielabel vast in de koopovereenkomst.

## Erfdienstbaarheden, bijzondere bepalingen en/of kwalitatieve verplichtingen

Indien er op de woning c.q. het perceel erfdienstbaarheden, kwalitatieve verplichtingen en/of andere bedingen rusten, gaan deze over op de koper en worden als bijlage behorend bij de koopakte gesteld, meestal in de vorm van het eigendomsbewijs.

## Vragenlijst voor de verkoop van een woning

Via uw persoonlijke Move account kunt u de 'vragenlijst voor de verkoop van een woning deel B' inzien en deze is ook op te vragen bij Anna de Graaff Makelaars. De vragenlijst is een onderdeel van de koopakte, aangezien het is aangehecht als bijlage. De koper is bekend met en aanvaardt de inhoud van hetgeen is vermeld door verkoper in de 'vragenlijst voor de verkoop van een woning deel B'.

## Privacyverklaring

Anna de Graaff Makelaars hecht veel waarde aan de bescherming van uw persoonsgegevens en wij doen er alles aan om uw privacy te waarborgen. In alle gevallen worden de wet- en regelgeving nageleefd, waaronder de Algemene Verordening Gegevensbescherming. Voor onze uitgebreide privacyverklaring verwijzen wij u graag door naar onze website [www.annadegraaff.nl](http://www.annadegraaff.nl)



# Belangrijke zaken

## **Eigen verantwoordelijkheid verkrijgen vergunningen**

Koper is verplicht om te onderzoeken of het gekochte geschikt is voor de doeleinden waarvoor het wordt aangekocht waarbij tevens geldt dat koper de verantwoordelijkheid draagt om de daarmee gemoeide vergunningen te verkrijgen voor bijvoorbeeld, maar niet uitsluitend, een eigen bewoningsplicht of (andere) gemeentelijke verplichtingen.

## **Ouderdomsclausule**

Het is koper bekend dat de onroerende zaak meer dan 44 jaar oud is, wat betekent dat de eisen die aan de bouwkwaliteit gesteld mogen worden aanzienlijk lager liggen dan bij nieuwe woningen. In afwijking van artikel 6.3 van deze koopovereenkomst komt het geheel of ten dele ontbreken van één of meer eigenschappen van de onroerende zaak voor normaal gebruik als gevolg van de ouderdom voor rekening en risico van koper.

## **Asbest mogelijk aanwezig**

Doch mede gezien het bouwjaar van de opstallen (vóór 1994) kunnen er asbesthoudende stoffen in de "onroerende zaak" aanwezig zijn. Bij eventuele verwijdering van die asbesthoudende materialen dienen op grond van milieuwetgeving speciale maatregelen te worden genomen. Koper verklaart hiermee bekend te zijn en vrijwaart verkoper voor alle aansprakelijkheid die uit de aanwezigheid van enig asbest in de onroerende zaak zou kunnen voortvloeien.



# Over ons

**Anna de Graaff**, makelaar-taxateur en eigenaresse. Al op haar 23e werd zij als makelaar beëdigd. Vanaf 1998 werkte zij voor diverse makelaars-kantoren, tot zij in 2009 besloot als zelfstandige aan de slag te gaan. Zij is ingeschreven in het register van stichting VastgoedCert en lid van branche-organisatie Vastgoed Nederland. Daarnaast beschikken wij over het NWWI-keurmerk voor woningtaxaties.



Martine Molenaar-de Leeuw, A-RMT Assistent Register Makelaar Taxateur al sinds 2000 werkzaam in de makelaardij, Janneke Van der Blonk-Wijdenes, commercieel medewerkster binnendienst al sinds 2013 werkzaam bij Anna en Cherise Ligthart-de Vries versterkt ons team sinds 2023.

## Hier zijn we trots op!

Onze klanten beoordelen ons gemiddeld met een:

9,5

Kenmerkend zijn de persoonlijke en frisse aanpak. Het kopen of verkopen van een huis is een unieke gebeurtenis. Het team van Anna de Graaff neemt u graag bij de hand en combineert vakmanschap met betrokkenheid.

## Weten wat uw woning waard is?



**Neem contact met ons op voor een GRATIS  
en geheel vrijblijvende waardepebaling**

Anna en Martine, met hun jarenlange ervaring, gespecialiseerd in West-Friesland, kennen de woningmarkt zeer goed. Daardoor kunnen zij u een realistische indicatie geven van de marktwaarde van uw woning.



Scan deze code voor  
meer informatie