

# TE KOOP

Knoe 19 WERVERSHOOF



RICHTPRIJS  
€ 419.000,- k.k.

 **Anna de Graaff**  
makelaars

0227-200 000  
info@annadegraaff.nl  
www.annadegraaff.nl



## Knoe 19 WERVERSHOOF

Moderne en instapklare tussenwoning aan doorgaand vaarwater met eigen aanlegsteiger!  
Richtprijs € 419.000,- k.k.

Wonen aan het water! Ben je op zoek naar een moderne, luxe afgewerkte woning waar je direct kunt gaan genieten?

Aan het doorgaand vaarwater staat deze uitstekend onderhouden tussenwoning. Een unieke kans voor wie houdt van comfort, luxe en de mogelijkheid om vanuit de eigen achtertuin zo weg te varen.

De woning is van alle gemakken voorzien en stijlvol afgewerkt. Aan de achterzijde zijn de heipalen al aanwezig voor een eventuele uitbouw.

De woning beschikt over een heerlijk lichte woonkamer die via dubbele openslaande deuren direct toegang biedt tot de tuin. Aan de voorzijde bevindt zich de moderne, luxe open keuken, uitgerust met hoogwaardige inbouwapparatuur waaronder een inductiekookplaat, oven, koel-vriescombinatie, afzuigkap en vaatwasser. De gehele begane grond straalt een moderne sfeer uit.

Op de eerste verdieping bevinden zich drie slaapkamers en een luxe badkamer. De master-bedroom is voorzien airconditioning zodat je het hier zomers ook heerlijk koel kunt houden.

De badkamer is modern uitgevoerd met een ruime douchecabine, een hangend toilet en een dubbele wastafelmeubel.



Via een vaste trap bereik je de tweede verdieping. Hier vind je een praktische zolderruimte met dakraam, de opstelling voor de HR-combiketel, mechanische ventilatie en aansluitingen voor wasapparatuur. Deze verdieping biedt bovendien de mogelijkheid tot het realiseren van een vierde slaapkamer of het plaatsen van een dakkapel.

De achtertuin vormt een absoluut hoogtepunt: verzorgd aangelegd en voorzien van een vrijstaande overkapping waar je heerlijk kunt ontspannen. Aan de achterzijde ligt de eigen aanlegsteiger aan het vaarwater—stap in je boot en vaar zo de omgeving in. Daarnaast beschikt de woning over een aangebouwde stenen berging voor extra opslagruimte.

Kortom: een comfortabele en uitstekend onderhouden woning op een unieke locatie aan het water. Maak snel een afspraak voor een bezichtiging en ervaar het zelf!

Bouwjaar: 2019

Perceeloppervlak: 148m<sup>2</sup>

Woonoppervlak: ca. 123m<sup>2</sup>

Overig inpandige ruimte: ca. 5m<sup>2</sup> (aangebouwde berging)

Inhoud: ca. 468m<sup>3</sup>

Energie label: A

Ligging achtertuin: noord-west

#### Indeling

Begane grond: voentree, hal met meterkast en trapopgang, moderne toiletruimte met hangend toilet, luxe open keuken met als inbouwapparatuur een inductie kookplaat, oven, koel-vriescombinatie, afzuigkap en vaatwasser, woonkamer met dubbele deuren naar de achtertuin met overkapping en aanlegsteiger.

1e verdieping: overloop, drie slaapkamers (waarvan één met Frans balkon en één met airconditioning), moderne luxe badkamer met douchecabine, hangend toilet en dubbele wastafelmeubel.

2e verdieping: vaste trap naar 2e verdieping met dakraam, opstelling CV-ketel en mechanische ventilatie en aansluitingen voor de wasmachine en droger.

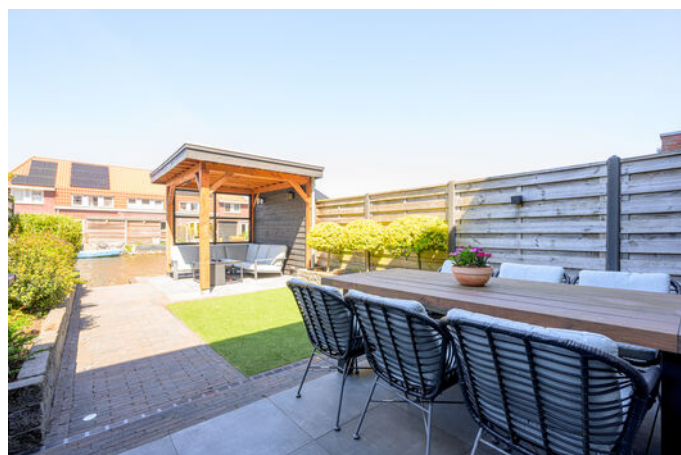

# Kenmerken

Woonoppervlakte	123 m <sup>2</sup>
Perceeloppervlakte	148 m <sup>2</sup>
Inhoud	468 m <sup>3</sup>
Bouwjaar	2019
Aantal kamers	5
Aantal slaapkamers	4
Energielabel	A
<b>Richtprijs</b>	<b>€ 419.000,- k.k.</b>



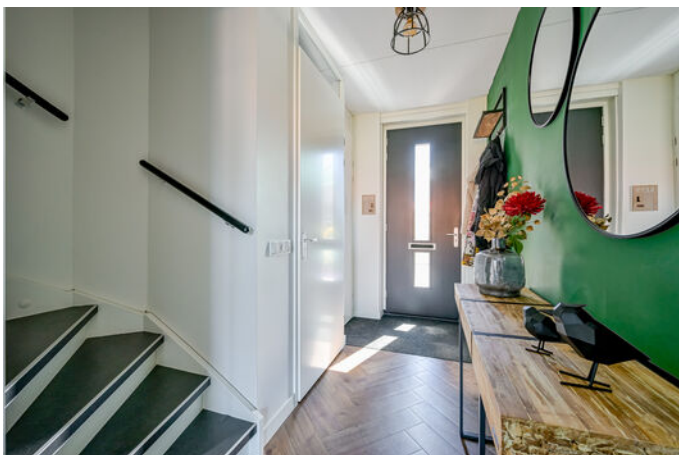
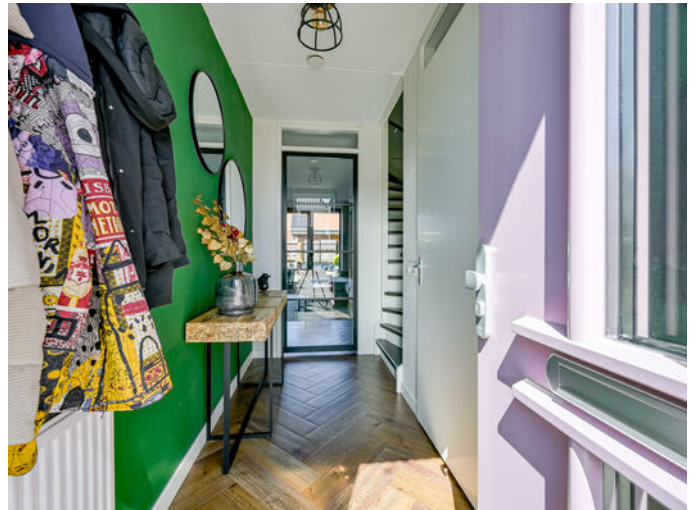

























# Plattegrond begane grond



# Plattegrond 1e verdieping

Knoe 19 - Wervershoof  
Eerste Verdieping

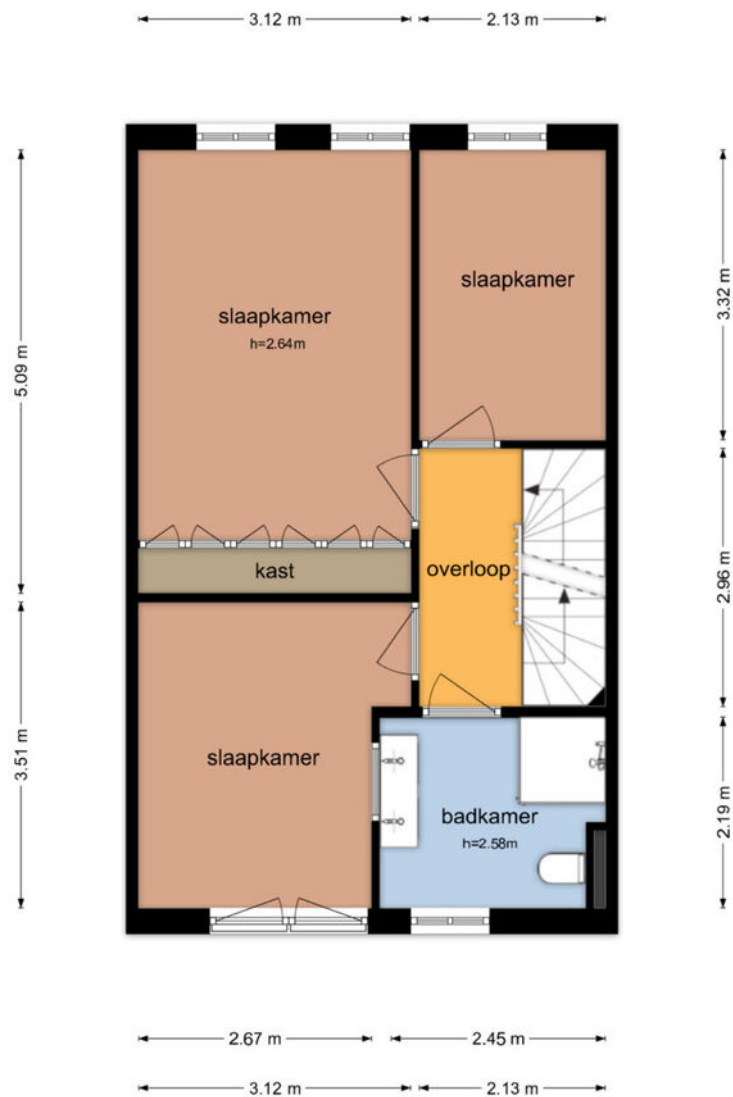

De plattegronden zijn geproduceerd voor promotionele doeleinden en ter indicatie.  
Aan de plattegronden kunnen geen rechten worden ontleend  
© www.objectenco.nl



# Plattegrond 2e verdieping

Knoe 19 - Wervershoof  
Tweede Verdieping

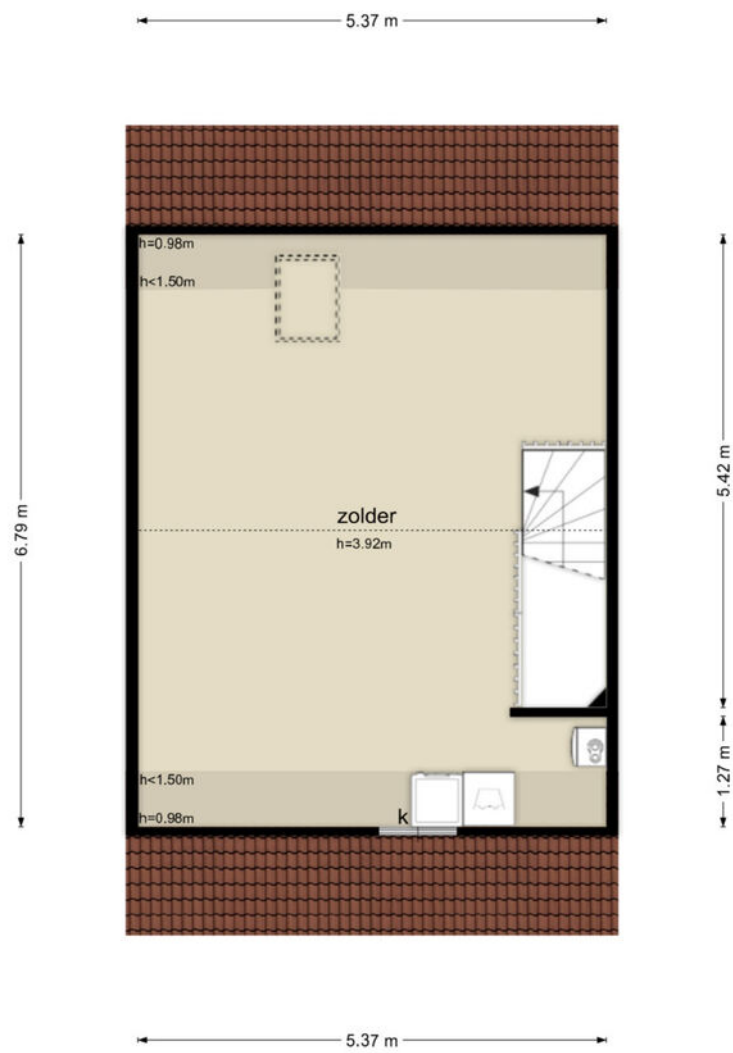

De plattegronden zijn geproduceerd voor promotionele doeleinden en ter indicatie.  
Aan de plattegronden kunnen geen rechten worden ontleend  
© www.objectenco.nl



# Plattegrond overkapping

**Knoe 19 - Wervershoof  
Overkapping**

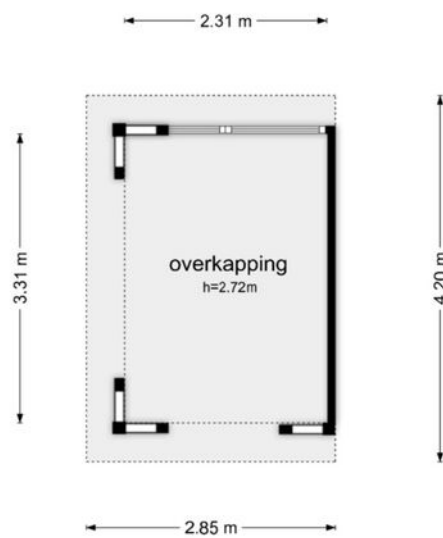

De plattegronden zijn geproduceerd voor promotionele doeleinden en ter indicatie.  
Aan de plattegronden kunnen geen rechten worden ontleend  
© www.objectenco.nl



# Kadastrale kaart

Kadastrale kaart

Uw referentie: ---



<p>12345 25</p> <p>— Vastgestelde kadastrale grens — Voorlopige kadastrale grens — Administratieve kadastrale grens — Bebouwing</p> <p>Voor een eensluidend uittreksel, geleverd op 21 april 2026 De bewaarder van het kadaster en de openbare registers</p>	<p>Schaal 1: 500</p> <p>Kadastrale gemeente Wervershoof Sectie C Perceel 3185</p> <p>Aan dit uittreksel kunnen geen betrouwbare maten worden ontleend. De Dienst voor het kadaster en de openbare registers behoudt zich de intellectuele eigendomsrechten voor, waaronder het auteursrecht en het databankenrecht.</p>	
--	---	---



# Locatie op de kaart

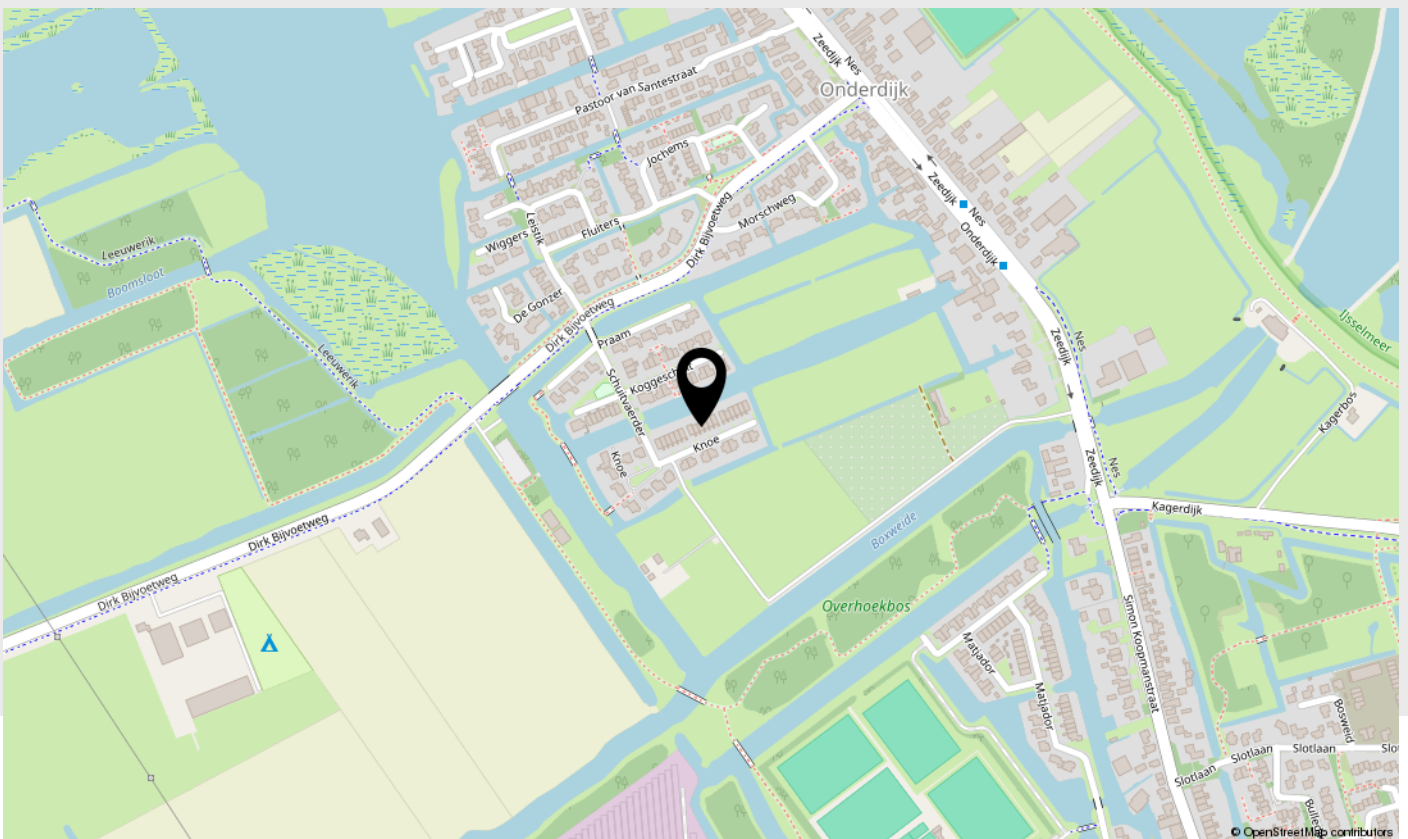
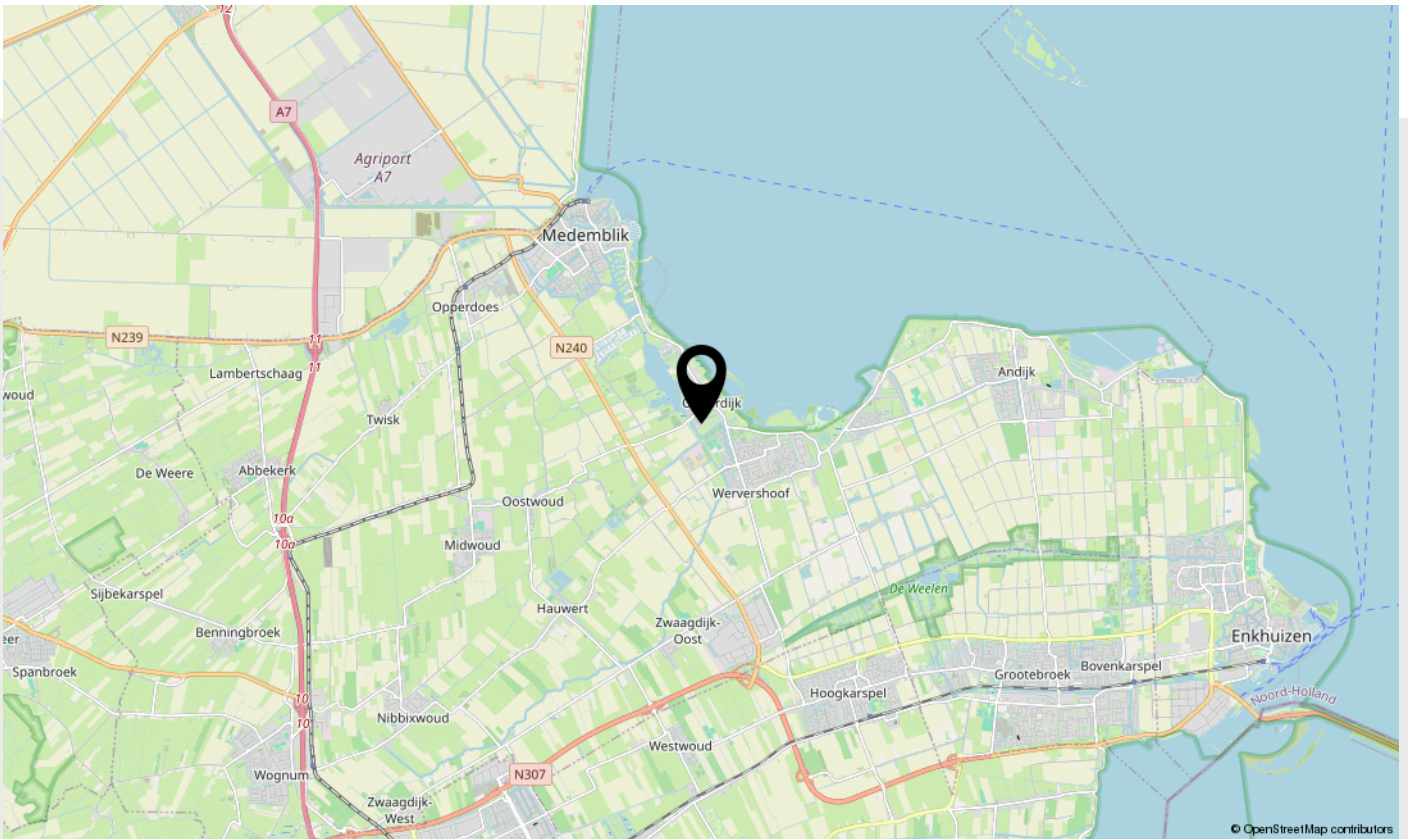

# Lijst van zaken

Beschrijving	Blijft achter	Gaat mee	Ter overname
<b>Woning - Interieur</b>			
Verlichting, te weten			
- inbouwspots/dimmers	X		
- opbouwspots/armaturen/lampen/dimmers	X		
Raamdecoratie/zonwering binnen, te weten			
- gordijnrails			X
- gordijnen			X
- overgordijnen			X
- vitrages			X
- rolgordijnen			X
- lamellen			X
- jaloezieën			X
- (losse) horren/rolhorren	X		
Vloerdecoratie, te weten			
- vloerbedekking	X		
- parketvloer	X		
- laminaat	X		
- plavuizen	X		
<b>Woning - Keuken</b>			
Keukenblok (met bovenkasten)	X		
Keuken (inbouw)apparatuur, te weten			
- kookplaat	X		
- (gas)fornuis	X		
- afzuigkap	X		
- magnetron	X		
- oven	X		
- combi-oven/combimagnetron	X		
- koel-vriescombinatie	X		



# Lijst van zaken

Beschrijving	Blijft achter	Gaat mee	Ter overname
- vaatwasser	X		
- koffiezetapparaat		X	

## Woning - Sanitair/sauna

Toilet met de volgende toebehoren

- toilet	X		
- toiletrolhouder	X		
- toiletborstel(houder)		X	

Badkamer met de volgende toebehoren

- douche (cabine/scherf)	X		
- wastafel	X		
- wastafelmeubel	X		
- toiletkast	X		
- toilet	X		
- toiletrolhouder	X		
- toiletborstel(houder)		X	

## Woning - Exterieur/installaties/ veiligheid/energiebesparing

(Voordeur)bel	X		
(Veiligheids)sloten en overige inbraakpreventie	X		
Rookmelders	X		
(Klok)thermostaat	X		
Airconditioning	X		
Telefoonaansluiting/internetaansluiting		X	
Veiligheidsschakelaar wasautomaat	X		
Waterslot wasautomaat	X		
Zonnepanelen	X		
Warmwatervoorziening, te weten			
- CV-installatie	X		
- boiler	X		



# Lijst van zaken

Beschrijving	Blijft achter	Gaat mee	Ter overname
- geiser	X		
<b>Tuin - Inrichting</b>			
Tuinaanleg/bestrating	X		
Beplanting	X		
<b>Tuin - Verlichting/installaties</b>			
Buitenverlichting	X		
<b>Tuin - Bebouwing</b>			
Tuinhuis/buitenberging	X		
Kasten/werkbank in tuinhuis/berging	X		
<b>Tuin - Overig</b>			
Overige tuin, te weten			
- (sier)hek	X		
- vlaggenmast(houder)	X		



# Belangrijke zaken

## Algemeen

Wij hopen natuurlijk dat u enthousiast bent over de woning en wellicht een bod wilt uitbrengen. In het kader daarvan hebben wij hieronder een aantal belangrijke zaken op een rijtje gezet.

## Uitnodiging

Deze door Anna de Graaff Makelaars en de verkoper verstrekte brochure moet uitsluitend gezien worden als een uitnodiging tot nader overleg c.q. tot het uitbrengen van een bod.

## Schriftelijke overeenstemming

Verkoper stelt uitdrukkelijk dat een verkoop niet eerder tot stand komt dan nadat niet alleen over de hoofdzaken (prijs object), maar ook over zaken als oplevering, voorwaarden, roerende zaken etc. overeenstemming is bereikt. De overeenstemming is pas bindend als de koopovereenkomst door verkoper en koper is getekend.

## Ontbindende voorwaarden

Over ontbindende voorwaarde(n) moeten partijen het eens zijn vóór of tijdens de (mondelinge) koop. Als u biedt krijgt u niet automatisch een ontbindende voorwaarde voor bijvoorbeeld de financiering. U dient dit expliciet bij uw bod te vermelden.

## Koopakte

Behoudens nadere afspraken gelden de standaard regels, zoals deze voorkomen in de modelkoopakte die is opgesteld door VastgoedPro. De waarborgsom c.q. bankgarantie bedraagt 10 % van de koopsom en dient te worden voldaan aan de notaris. Deze bepaling wordt standaard opgenomen in de koopovereenkomst.

## Voorbehouden

Hoewel Anna de Graaff Makelaars streeft naar een zo zorgvuldig mogelijke weergave van de beschikbare gegevens, moet ervan uitgegaan worden dat de informatie slechts indicatief is. De gegevens (bedragen, jaartallen, omschrijvingen etc.) kunnen zijn verkregen door mondelinge overdracht. De koper heeft zijn eigen onderzoeksplicht naar alle zaken die voor hem van belang zijn. Wij adviseren u hierover uw eigen makelaar te raadplegen. Uiteraard zullen wij u naar behoefte informeren.

## Brochure

Deze brochure is zo zorgvuldig mogelijk samengesteld. Aan eventuele onjuistheden kunnen geen rechten worden ontleend. Prijswijzigingen en/of drukfouten voorbehouden. De informatie op onze website en in onze brochures is met uiterste zorgvuldigheid samengesteld. Echter wij geven geen enkele garantie inzake de juistheid of de volledigheid, of het bijgewerkt zijn van de informatie die op deze website of in onze brochures werd geraadpleegd of die via deze website of onze brochures werd uitgewisseld.

## De meetinstructie is gebaseerd op de NEN2580

De meetinstructie is bedoeld om een meer eenduidige manier van meten toe te passen voor het geven van een indicatie van de gebruiksoppervlakte. De meetinstructie sluit verschillen in meetuitkomsten niet volledig uit, door bijvoorbeeld interpretatieverschillen, afrondingen of beperkingen bij het uitvoeren van de meting. U wordt te allen tijde aangeraden, indien voor u van belang, zelf na te meten.

## Energielabel

Het energielabel is vanaf januari 2015 verplicht. Het geeft een indicatie van de energieprestatie van een woning. Koper of huurder van een woning dient geïnformeerd te worden over de hoogte van o.a. de stookkosten en de eventueel genomen maatregelen om dit te verbeteren. Verkoper is verplicht bij de eigendomsoverdracht het definitieve energielabel te overhandigen. Bij het leveren van een woning zonder een definitief energielabel, kan vanaf januari 2015 een sanctie aan de verkoper worden opgelegd. Anna de Graaff Makelaars legt - bij het woningaanbod wat via hen wordt verkocht - alle details inzake het energielabel vast in de koopovereenkomst.

## Erfdienstbaarheden, bijzondere bepalingen en/of kwalitatieve verplichtingen

Indien er op de woning c.q. het perceel erfdienstbaarheden, kwalitatieve verplichtingen en/of andere bedingen rusten, gaan deze over op de koper en worden als bijlage behorend bij de koopakte gesteld, meestal in de vorm van het eigendomsbewijs.

## Vragenlijst voor de verkoop van een woning

Via uw persoonlijke Move account kunt u de 'vragenlijst voor de verkoop van een woning deel B' inzien en deze is ook op te vragen bij Anna de Graaff Makelaars. De vragenlijst is een onderdeel van de koopakte, aangezien het is aangehecht als bijlage. De koper is bekend met en aanvaardt de inhoud van hetgeen is vermeld door verkoper in de 'vragenlijst voor de verkoop van een woning deel B'.

## Privacyverklaring

Anna de Graaff Makelaars hecht veel waarde aan de bescherming van uw persoonsgegevens en wij doen er alles aan om uw privacy te waarborgen. In alle gevallen worden de wet- en regelgeving nageleefd, waaronder de Algemene Verordening Gegevensbescherming. Voor onze uitgebreide privacyverklaring verwijzen wij u graag door naar onze website [www.annadegraaff.nl](http://www.annadegraaff.nl)



# Belangrijke zaken

## **Eigen verantwoordelijkheid verkrijgen vergunningen**

Koper is verplicht om te onderzoeken of het gekochte geschikt is voor de doeleinden waarvoor het wordt aangekocht waarbij tevens geldt dat koper de verantwoordelijkheid draagt om de daarmee gemoeide vergunningen te verkrijgen voor bijvoorbeeld, maar niet uitsluitend, een eigen bewoningsplicht of (andere) gemeentelijke verplichtingen.

## **Ouderdomsclausule**

Koper verklaart bekend te zijn met de ouderdom van de woning en evt. opstallen, wat betekent dat de eisen die aan de bouwkwaliteit gesteld mogen worden lager liggen dan bij nieuwe woningen. Bouwkundige kwaliteitsgebreken worden geacht niet belemmerend te werken op het gebruik zoals vermeld in artikel 6.3.



# Over ons

**Anna de Graaff**, makelaar-taxateur en eigenaresse. Al op haar 23e werd zij als makelaar beëdigd. Vanaf 1998 werkte zij voor diverse makelaars-kantoren, tot zij in 2009 besloot als zelfstandige aan de slag te gaan. Zij is ingeschreven in het register van stichting VastgoedCert en lid van branche-organisatie Vastgoed Nederland. Daarnaast beschikken wij over het NWWI-keurmerk voor woningtaxaties.



Martine Molenaar-de Leeuw, A-RMT Assistent Register Makelaar Taxateur al sinds 2000 werkzaam in de makelaardij, Janneke Van der Blonk-Wijdenes, commercieel medewerkster binnendienst al sinds 2013 werkzaam bij Anna en Cherise Ligthart-de Vries versterkt ons team sinds 2023.

**Hier zijn we trots op!**

Onze klanten beoordelen ons gemiddeld met een:

9,5

Kenmerkend zijn de persoonlijke en frisse aanpak. Het kopen of verkopen van een huis is een unieke gebeurtenis. Het team van Anna de Graaff neemt u graag bij de hand en combineert vakmanschap met betrokkenheid.

## Weten wat uw woning waard is?



**Neem contact met ons op voor een GRATIS  
en geheel vrijblijvende waardepebaling**

Anna en Martine, met hun jarenlange ervaring, gespecialiseerd in West-Friesland, kennen de woningmarkt zeer goed. Daardoor kunnen zij u een realistische indicatie geven van de marktwaarde van uw woning.



Scan deze code voor  
meer informatie

Schootsvel 2 a, 1671 NW Medemblik | 0227-200000 | [info@annadegraaff.nl](mailto:info@annadegraaff.nl)

[WWW.ANNADEGRAAFF.NL](http://WWW.ANNADEGRAAFF.NL)