



VRAAGPRIJS € 370.000 K.K.

NOBEL 77 MIJDRECHT



wonen is leven!



KENMERKEN

Vraagprijs	€ 370.000 k.k.
Soort	Galerijflat
Bouwjaar	1974
Woonoppervlakte	68 m ²
Overige inpandige ruimte	-
Gebouw gebonden buitenruimte	11 m ²
Externe bergruimte	7 m ²
Inhoud	214 m ³
Perceeloppervlakte	-
Kamers	3
Energielabel	D
Verwarming	Blokverwarming
Warmwater	Elektrische boiler huur
CV-ketel	-
Zonnepanelen	-

Bijzonderheden

- KCAF funderingsinformatie: het funderingsrisico is ingeschaald op geen hoog risico.
- Zeer actieve VvE.
- Servicekosten € 368,- per maand (incl. voorschot stookkosten). In deze kosten zitten o.a. begrepen: verwarmingskosten, levering van water, verzekering, onderhoud buitenzijde van het gebouw, schoonhouden van de gemeenschappelijke ruimtes en opbouw reserveonderhoud
- De VvE is voornemens een nieuwe cv ketel voor het pand aan te schaffen, in verband met een defect aan de huidige installatie.
- Huurboiler

OMSCHRIJVING

Ben jij op zoek naar een licht en goed onderhouden driekamerappartement met een zonnig balkon op het zuiden? Dan is dit appartement op de bovenste verdieping precies wat je zoekt! Met een moderne keuken en badkamer, een dubbel balkon én alle voorzieningen dichtbij woon je hier heerlijk comfortabel. Is je interesse gewekt? Kom dan snel kijken!

Algemeen

Het appartement is gelegen op de vierde (bovenste) verdieping van een verzorgd appartementencomplex en is bereikbaar via de lift en het trappenhuis. In de centrale entree vind je het bellentableau, de videofoon en de brievenbussen. Vanuit hier loop je naar de galerij die toegang geeft tot de woning. Op loopafstand bevinden zich onder andere een supermarkt en openbaar vervoer, en rondom het gebouw is voldoende parkeergelegenheid.

Indeling

Via de galerij kom je binnen in de hal. Hier bevindt zich aan de rechterzijde de eerste slaapkamer aan de galerijzijde. Deze kamer is lekker licht door de grote raampartij en kijkt uit over de wijk Hofland Noord. Vanuit de hal loop je door naar de woonkamer met open keuken. Dit is een fijne, lichte ruimte dankzij de grote ramen en de ligging op het zuiden. Vanuit de woonkamer heb je direct toegang tot het dubbele balkon. Er is voldoende ruimte voor een gezellige zithoek.

De open keuken beschikt over een praktische eetbar, veel bergruimte en is uitgevoerd met een moderne uitstraling, inclusief donkere wandtegel. Daarnaast is de keuken voorzien van diverse inbouwapparatuur, zoals een oven, kookplaat en vaatwasser. De koel-vriescombinatie is los geplaatst.

Via de tussenhall bereik je de overige ruimtes van het appartement. Hier vind je het separate toilet met wandcloset en fontein, een praktische bergkast met de (huur)boiler en de wasmachineaansluiting, en de badkamer.

Badkamer

De moderne badkamer is strak afgewerkt met witte wandtegels en een donkere vloertegel. Je vindt hier een inloofdouche met glazen wand en draingoot, een wastafelmeubel met lades, een spiegel, een wandkast en een handdoekradiator.

Slaapkamers

De tweede slaapkamer ligt aan de balkonzijde en heeft eveneens toegang tot het balkon. Ideaal als hoofdslaapkamer of bijvoorbeeld als werk- of logeerkamer.

Balkon

Het appartement beschikt over een dubbel balkon op het zuiden. Hier kun je de hele dag van de zon genieten. De houten tegels zorgen voor een warme en sfeervolle uitstraling, waardoor het balkon echt een verlengstuk van de woonruimte is.

Berging

Op de begane grond heb je de beschikking over een ruime privé fietsenberging van circa 7 m².

Ligging

De woning ligt op een centrale en praktische locatie. De supermarkt, bushalte en andere voorzieningen liggen op korte afstand. Ook het dorpscentrum bereik je gemakkelijk te voet. Daarnaast zijn uitvalswegen richting onder andere Schiphol, Amsterdam en Utrecht snel bereikbaar.

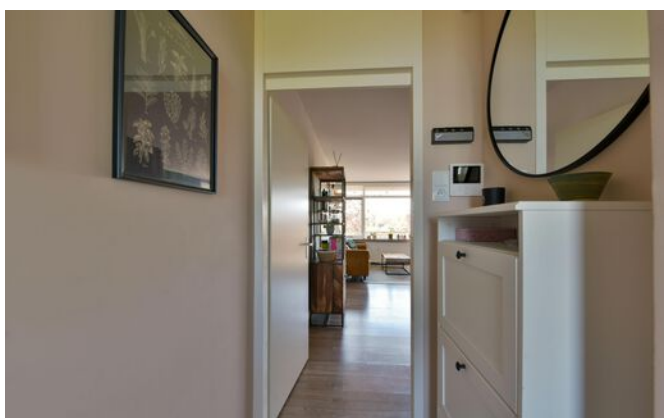

wonen is leven!

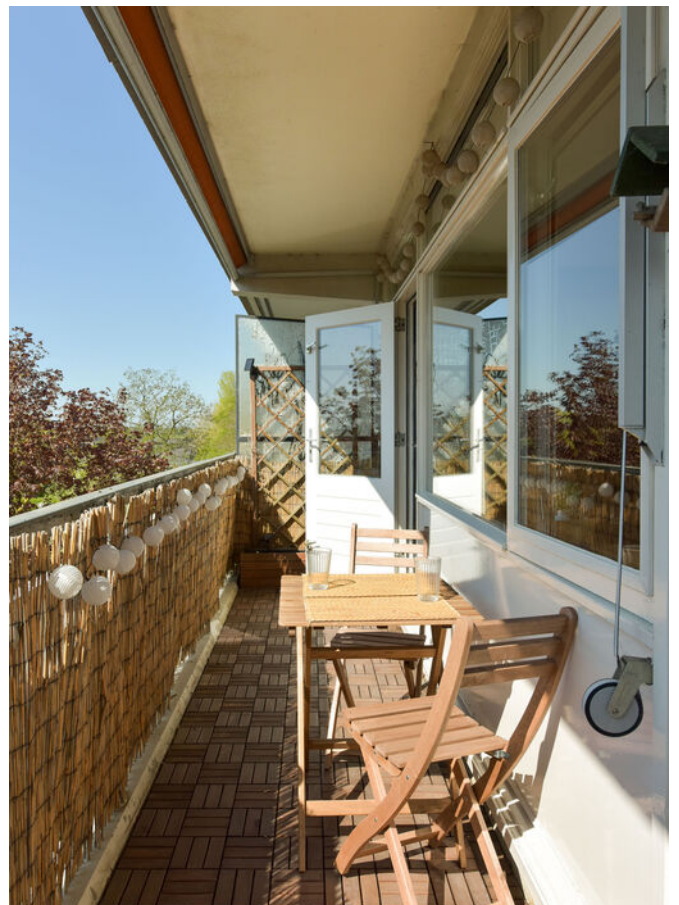
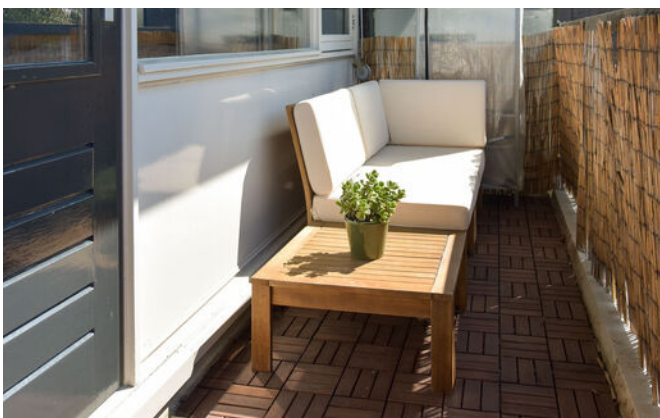



wonen is leven!

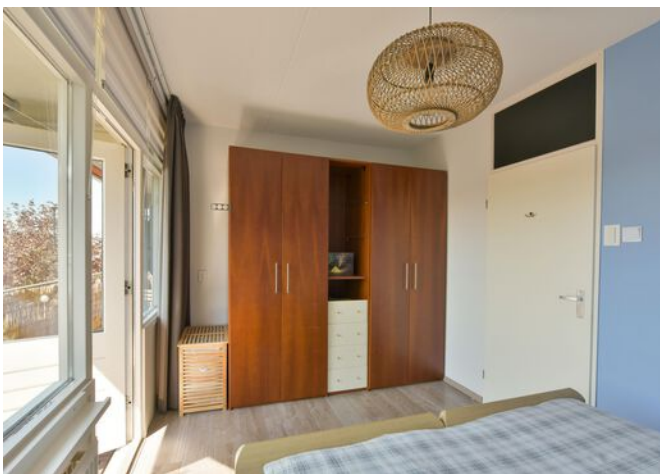

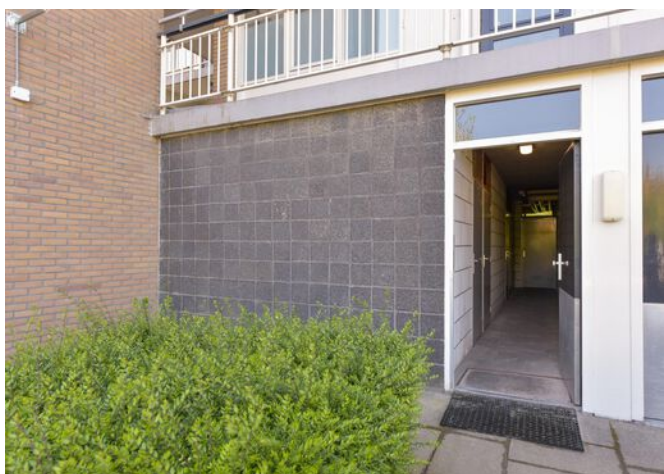

wonen is leven!

PLATTEGROND



PLATTEGROND

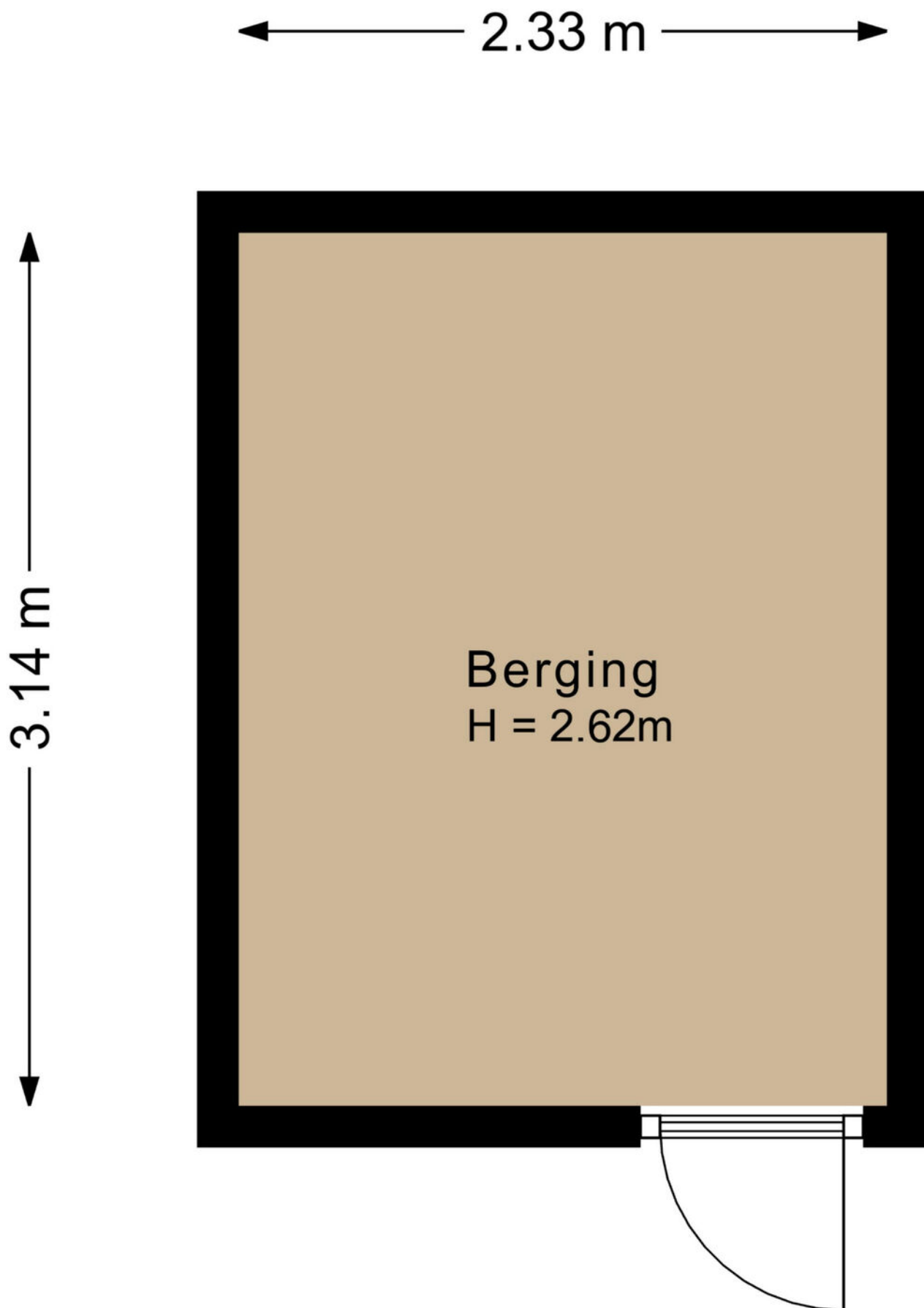

ENERGIELABEL



Rijksoverheid

EnergieLabel woning

Nobel 77

3641MB Mijdrecht

BAG-ID: 0736010000001167

Veel besparingsmogelijkheden

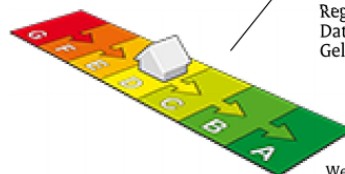

EnergieLabel D

Registratienummer 697598160

Datum van registratie 29-12-2020

Geldig tot 29-12-2030

Weinig besparingsmogelijkheden

Overzicht woningkenmerken

1.	Woningtype	Appartement met 1 woonlaag - Tussen dak	
	Bouwperiode	1965 t/m 1974	
	Woonoppervlakte	t/m 80 m ²	
2.	Glas woonruimte(s)	HR glas	
	Glas slaapruiimte(s)	HR glas	
3.	Gevelisolatie	Gevel extra geïsoleerd	
4.	Dakisolatie	Dak niet extra geïsoleerd	
5.	Vloerisolatie	Niet van toepassing	
6.	Verwarming	Gemeenschappelijke CV-ketel, geïnstalleerd voor 1998	
7.	Aparte warmtapwatervoorziening	Een elektrische boiler	
8.	Zonne-energie	Geen zonnepanelen en geen zonneboiler	
9.	Ventilatie	Geen mechanische afzuiging	

Wilt u besparen op uw energierekening? Overweeg dan de volgende mogelijke maatregelen:

Een zonneboiler voor het verwarmen van uw tapwater	Zonnepanelen voor het opwekken van elektriciteit
(Extra) isolatie van uw dak	
Een HR107-ketel voor de verwarming van uw woning	
Een HR107-combiketel voor de verwarming van uw woning en warmwater	
Een warmtepomp voor de verwarming van uw woning	

Als de besparingsmogelijkheden HR107-ketel, HR107-combiketel en/of warmtepomp tegelijk op uw energielabel verschijnen, dan is slechts één van deze maatregelen zinvol om uit te voeren. U kunt hieruit dus een keuze maken.

Goedgekeurd door:

Naam Ashwan Mangal
Examenummer 33752835
KVK nummer 64537285

Afgegeven conform de regeling energieprestatie gebouwen, welke onderdeel is van de Europese richtlijn EPBD

Dit energielabel is afgegeven door Rijksdienst voor Ondernemend Nederland.

Dit energielabel kunt u altijd verifiëren op www.energielabelvoorwoningen.nl of www.energielabel.nl/woningen/zoek-je-energielabel/.

Disclaimer

Dit energielabel bevat maatregelen om de energieprestatie van uw woning te verbeteren. De maatregelen die op dit energielabel genoemd worden zijn maatregelen die op dit moment kosteneffectief zijn of dit naar verwachting binnen de geldigheidsduur van het energielabel worden, gebaseerd op een gemiddeld energiegebruik van de woning.

Als uw gebruik afwijkt van het gemiddeld gebruik kunnen de terugverdientijden zoals vermeld op dit energielabel afwijken.

KADASTRALE KAART

Kadastrale kaart

Uw referentie: Nobel 77



0 10 20 30 40 50m

<p>12345 25</p> <p>Deze kaart is noordgericht</p> <p>Perceelnummer</p> <p>Huisnummer</p> <p>Vastgestelde kadastrale grens</p> <p>Voorlopige kadastrale grens</p> <p>Administratieve kadastrale grens</p> <p>Bebouwing</p> <p>Voor een eensluitend uittreksel, geleverd op 8 april 2026 De bewaarder van het kadaster en de openbare registers</p>	<p>Schaal 1: 1000</p> <p>Kadastrale gemeente Mijdrecht</p> <p>Sectie A</p> <p>Perceel 4157</p> <p>Aan dit uittreksel kunnen geen betrouwbare maten worden ontleend. De Dienst voor het kadaster en de openbare registers behoudt zich de intellectuele eigendomsrechten voor, waaronder het auteursrecht en het databankenrecht.</p>	
-----------------------------------------------------------------------------------------------------------------------------------------------------------------------------------------------------------------------------------------------------------------------------------------------------------------------------------------------------------	------------------------------------------------------------------------------------------------------------------------------------------------------------------------------------------------------------------------------------------------------------------------------------------------------------------------------------------	---------------------------------------------------------------------------------------

LOCATIE

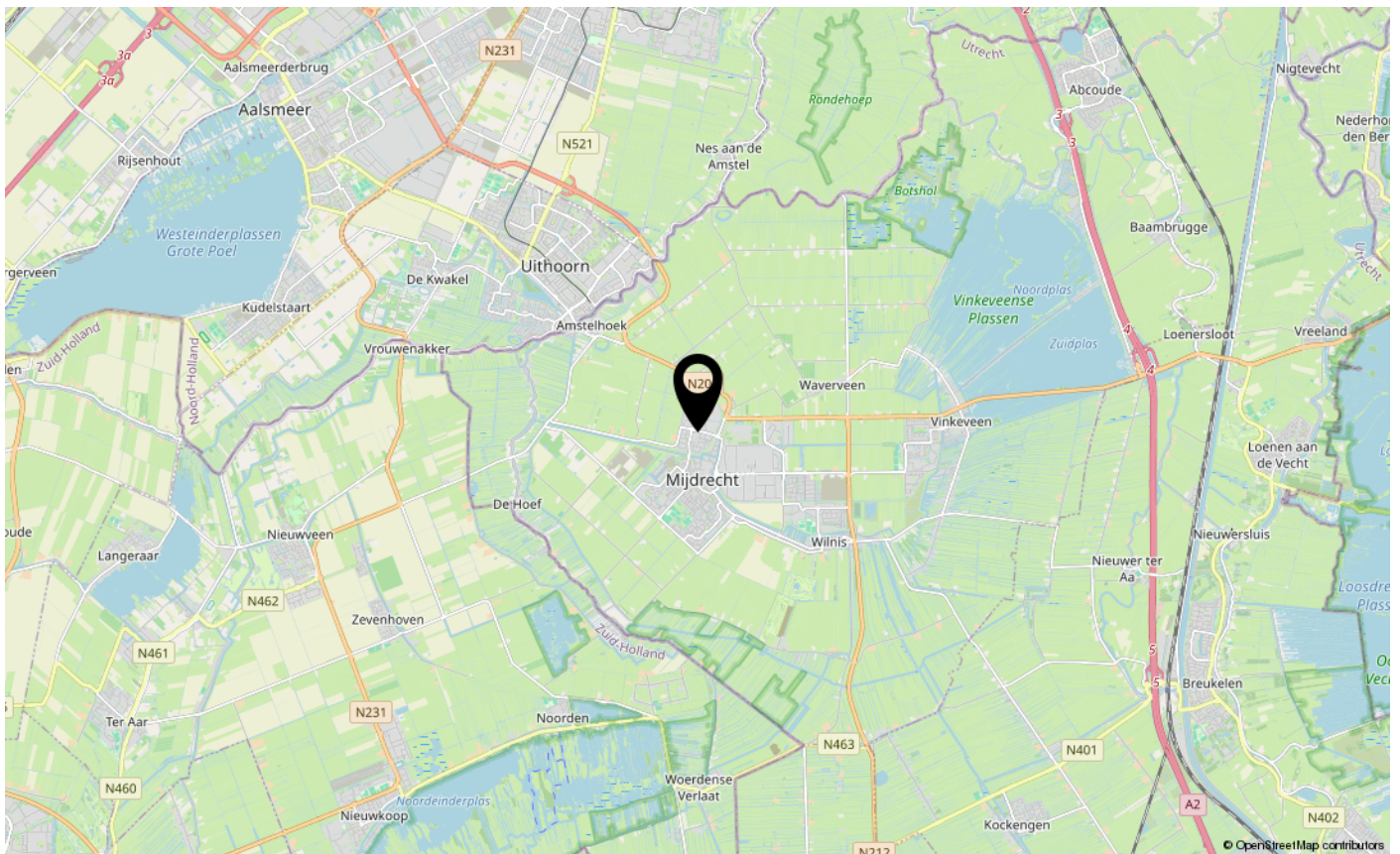
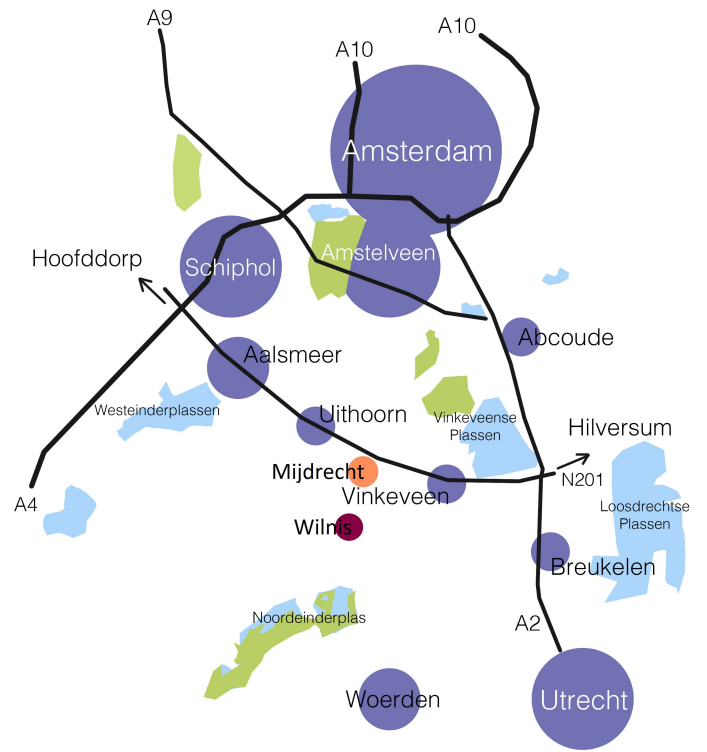
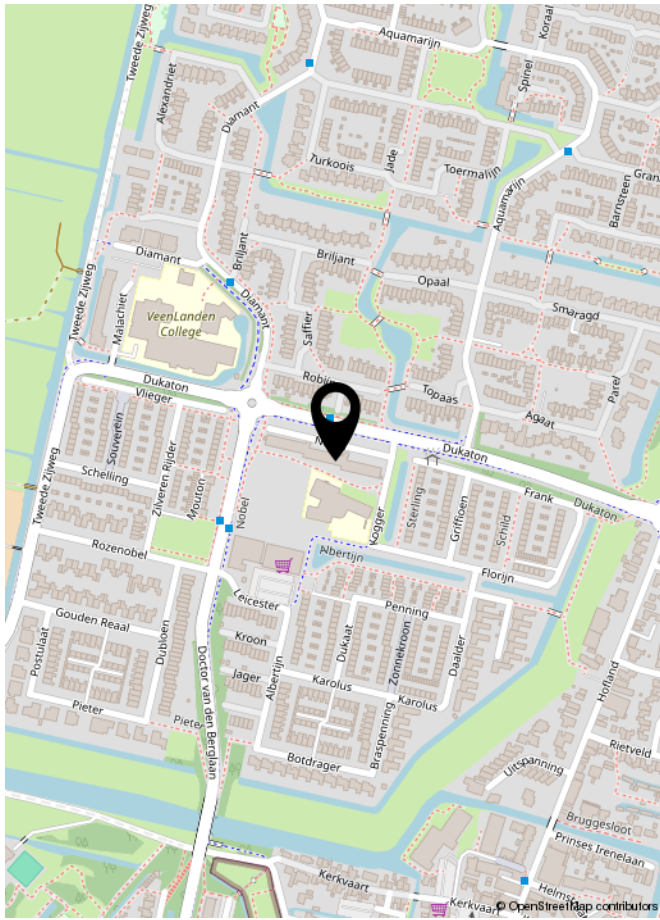

LIJST VAN ZAKEN

	Blijft achter	Gaat mee	Ter overname	NVT
Woning - Interieur				
Inbouwspots/dimmers				x
Opbouwspots/armaturen/lampen/dimmers		x		
Losse (hang)lampen		x		
Gordijnrails	x			
Gordijnen	x			
Overgordijnen	x			
Vitrages				x
Rolgordijnen	x			
Lamellen				x
Jaloezieen	x			
(Losse) horren/rolhorren	x			
Vloerbedekking				x
Parketvloer				x
Houten vloer(delen)				x
Laminaat	x			
Plavuizen				x
Vloerkleden		x		
(Voorzet) openhaard met toebehoren				x
Allesbrander				x
Houtkachel				x
(Gas)kachels				x
Designradiator(en)				x
Radiatorafwerking				x
Spiegelwanden	x			
Schilderij ophangstelsysteem				x
Barstoelen			x	
Woning - Keuken				
Keukenblok (met bovenkasten)	x			
Kookplaat	x			
(Gas) fornuis				x
Afzuigkap	x			
Magnetron				x
Oven			x	
Combi-oven/combimagnetron				x
Koelkast				x

LIJST VAN ZAKEN

	Blijft achter	Gaat mee	Ter overname	NVT
Vriezer				x
Koel-vriescombinatie	x			
Vaatwasser			x	
Quooker				x
Koffiezetapparaat		x		
KitchenAid		x		
Woning - Sanitair/sauna				
Toilet	x			
Toiletrolhouder	x			
Toiletborstel(houder)	x			
Fontein	x			
Ligbad				x
Jacuzzi/whirlpool				x
Douche (cabine/scherm)	x			
Stoomdouche (cabine)				x
Wastafel	x			
Wastafelmeubel	x			
Planchet				x
Toiletkast				x
Badkamer Toilet				x
Badkamer Toiletrolhouder				x
Badkamer Toiletborstel(houder)				x
Sauna met toebehoren				x
Woning - Exterieur/installaties/veiligheid/ energiebesparing				
Schotel/antenne				x
Brievenbus	x			
Kluis				x
(Voordeur)bel	x			
Alarminstallatie				x
(Veiligheids)sloten en overige inbraakpreventie				x
Rookmelders	x			
(Klok)thermostaat				x
Airconditioning				x
CV-installatie				x

LIJST VAN ZAKEN

	Blijft achter	Gaat mee	Ter overname	NVT
Boiler	x			
Geiser				x
Screens				x
Rolluiken				x
Zonwering buiten	x			
Radiatorfolie achter de verwarming woonkamer en voorste slaapkamer	x			
Telefoonaansluiting/internetaansluiting	x			
Veiligheidsschakelaar wasautomaat				x
Waterslot wasautomaat				x
Zonnepanelen				x
Oplaadpunt elektrische auto				x
Tuin				
Tuinaanleg/bestrating	x			
Bepanting	x			
Buitenverlichting				x
Tijd- of schemerschakelaar/bewegingsmelder				x
Tuinhuis/buitenberging				x
Kasten/werkbank in tuinhuis/berging				x
(Broei)kas				x
(Sier)hek				x
Vlaggenmast(houder)				x
Tuinmeubelen			x	
Over te nemen contracten				
CV				x
Boiler			x	
Zonnepanelen				x

BELASTINGTARIEVEN

Indicatie belastingtarieven 2026 Gemeente De Ronde Venen

Onroerendezaakbelasting

Onroerendezaakbelasting OZB-eigenaar

Tarieven

0.0721 % van de getaxeerde waarde

OZB-eigenaar niet-woning

0.2898 % van de getaxeerde waarde

OZB-gebruiker

0.2109 % van de getaxeerde waarde

Rioolrechten

Per aansluiting

€ 258,60

Afvalstoffenheffing

Kleine container (140 liter) of ondergronds

€ 295,00

Grote container (240 liter)

€ 396,00

Ondergronds (geen container)

€ 295,00

Waterschapsbelasting

Zuiveringsheffing

Per vervuilingseenheid

€ 92,79

Watersysteemheffing ingezetenen

per huishouden

€ 186,85

VOORWAARDEN EN WETENSWAARDIGHEDEN

Vraagprijs

De vraagprijs geldt slechts als een uitnodiging tot het doen van een bod.

Koopovereenkomst

Nadat er overeenstemming is bereikt over de koopsom, de opleverdatum en alle eventuele overige voorwaarden zal door ons een koopovereenkomst conform het NVM model worden opgesteld, welke zo snel mogelijk door partijen wordt ondertekend.

Rechtsgeldige koopovereenkomst pas ná ondertekening

Een mondelinge overeenstemming tussen de particuliere verkoper en de particuliere koper is niet rechtsgeldig. Met andere woorden: er is geen koop. Er is pas sprake van een rechtsgeldige koop als de particuliere verkoper en de particuliere koper de koopovereenkomst hebben ondertekend. Dit vloeit voort uit artikel 7:2 Burgerlijk Wetboek. Een bevestiging van de mondelinge overeenstemming per e-mail of een toegestuurd concept van de koopovereenkomst wordt overigens niet gezien als een 'ondertekende overeenkomst'.

Financiering

Wanneer u een financieringsvoorbepaald opneemt dan kan dat voor maximaal 100 % van de koopsom echter nooit hoger dan de vraagprijs.

Waarborgsom/bankgarantie

Tot zekerheid van de nakoming van de verplichtingen van koper wordt door de koper binnen drie weken na overeenstemming, een waarborgsom op de derdengeldenrekening van de notaris gestort of binnen 1 week na het rondkomen van de financiering een bankgarantie gesteld; groot 10% van de koopsom.

Notaris

Door de koper aan te wijzen
Indien de kosten die door de notaris in rekening zullen worden gebracht en die verband houden met de aflossing van overbruggingsleningen en/of aflossing en doorhaling van verkopers' hypothe(e)k(en) en/of beslagen die op het verkochte rust(en), meer bedragen dan:
€ 250,00 per akte van doorhaling (Dit bedrag is inclusief BTW en inclusief kadastraal recht), dan zal koper dit meerdere voor zijn rekening nemen. Deze extra kosten zal de notaris op de afrekening ter zake van de levering direct doorberekenen aan de koper. Dit artikel is tevens van toepassing indien er administratiekosten, kantoorkosten en/of beheerkosten in rekening gebracht wordt. Genoemde kosten zijn gebaseerd op bedragen zoals die algemeen en redelijkerwijs door notarissen bij een verkopende partij in rekening worden gebracht op betreffende verrichtingen.

Indien de door de koper aangewezen notaris voor de betreffende verrichtingen meer aan kosten in rekening brengt dan genoemde bedragen, komt het meerdere voor rekening en risico van koper.

Financieringskosten

In de meeste gevallen zal men ook een hypotheek afsluiten. Hiervoor wordt door de geldverstrekker kosten in rekening gebracht. De geldverstrekker verlangt tevens dat er voor het aangekochte object een taxatierapport wordt overlegd. Dit taxatierapport wordt door een onafhankelijke (niet bij de transactie betrokken) taxateur gemaakt en hij/zij zal hiervoor taxatiekosten in rekening brengen. De hypotheek wordt bij de eigendomsoverdracht ingeschreven in de daarvoor bestemde openbare registers van het Kadaster (overigens net zoals de eigendomsakte van de notaris). De notaris brengt hiervoor kosten in rekening. De kosten van de financiering zijn fiscaal aftrekbaar. Voor een uitgebreid en vrijblijvend hypotheekadvies op maat maken wij graag een afspraak voor u.

Baten en lasten

Alle baten, lasten en eventueel verschuldigde canons en dergelijke komen voor rekening van de koper met ingang van datum van de feitelijke eigendomsoverdracht. De lopende baten, lasten en dergelijke, zullen tussen partijen naar rato worden verrekend.

Verzekering

Vanaf de dag dat de woning feitelijk aan u wordt overgedragen (de sleuteloverdracht – dit is meestal de dag van het notariële transport) draagt u ook het risico van de woning. U moet derhalve zelf tijdig voor de verzekering van de woning zorgdragen.

Nutsvoorzieningen

Huiseigenaren hebben de mogelijkheid zelf een energieleverancier te kiezen voor gas en elektra. In verband hiermee verzoeken leveranciers nieuwe bewoners zich uiterlijk drie weken voor de transportdatum bij hen te melden. Doet u dit niet dan bestaat de kans dat uw nutsvoorzieningen worden afgesloten en later aan u aansluitkosten in rekening worden gebracht.

Informatie

Deze brochure is met de meeste zorgvuldigheid samengesteld, echter voor de informatie wordt zowel door de eigenaar als verkopend makelaar geen aansprakelijkheid aanvaard.

CLAUSULES

In de koopakte wordt de navolgende clausule opgenomen

Meetinstructie

De woning is gemeten volgens de Meetinstructie die is gebaseerd op de NEN 2580. De Meetinstructie is bedoeld om een meer eenduidige manier van meten toe te passen voor het geven van een indicatie van de gebruiksoppervlakte. De Meetinstructie sluit verschillen in meetuitkomsten niet volledig uit, door bijvoorbeeld interpretatieverschillen, afrondingen of beperkingen van het uitvoeren van de metingen.

Energielabel

Verkoper zal bij notariële overdracht zorgdragen voor een definitief energieprestatiecertificaat.

Asbestclausule

In het object kunnen asbesthoudende stoffen aanwezig zijn. Bij eventuele verwijdering van asbesthoudende materialen dienen op grond van milieuwetgeving speciale maatregelen te worden genomen. Koper verklaart ermee bekend te zijn en vrijwaart verkoper voor alle aansprakelijkheid die uit de aanwezigheid van enig asbest in het object kan voortvloeien.

Ouderdomsclausule

Koper verklaart ermee bekend te zijn, dat de onroerende zaak meer dan 50 jaar oud is, wat betekent dat de eisen die aan de bouwkwaliteit gesteld mogen worden aanzienlijk lager liggen dan bij nieuwe woningen. Tenzij de verkoper de kwaliteit hiervan gegarandeerd heeft, staat hij niet in voor de funderingen, de vloeren, de leidingen, voor de elektriciteit, water en gas, de riolering en de afwezigheid van enig ongedierte c.q. schimmels (zoals bijvoorbeeld houtworm, boktor, zwam etc.) Bouwkundige kwaliteitsgebreken worden geacht niet belemmerend te werken op het in artikel 6.3 van de koopakte omschreven woongebruik."

Bouwkundige keuring

U kunt de woning door een onafhankelijk bouwtechnisch bureau, laten keuren en eventueel een garantieverzekering afsluiten.

Disclaimer: funderingsrisico-indicator wel beschikbaar

Aan deze woning is in de NVM-software een funderingsrisico-indicator (A t/m E) toegekend. Deze wordt uitsluitend weergegeven als A-B-C enerzijds of D-E anderzijds en kan in mate van betrouwbaarheid variëren. De funderingsrisico-indicator is gebaseerd op data uit FunderMaps, waarbij onder meer wordt gekeken naar funderingstype, bodem- en grondwatergegevens, verzakkingen en hersteldata. FunderMaps is een commercieel dataplatform, ontwikkeld met het KCAF. Verkoper, de makelaar en de NVM staan niet in voor de juistheid, volledigheid of actualiteit van de funderingsrisico-indicator en de gebruikte data van FunderMaps. De funderingsrisico-indicator is informatief, indicatief, geeft geen garanties en vormt geen oordeel over de feitelijke staat van de fundering. Aan de funderingsrisico-indicator kunnen geen rechten worden ontleend. Geïnteresseerden wordt geadviseerd om, indien de staat van de fundering voor hen van belang is, zelfstandig een (beperkt of volledig) funderingsonderzoek te (laten) verrichten.

Neem uw eigen NVM-makelaar mee!

Vida makelaars behartigt bij de verkoop van deze woning de belangen van de verkoper. De koop van een huis of appartement is niet iets wat u dagelijks doet. Wilt u ervan overtuigd zijn dat u geen belangrijke zaken over het hoofd ziet? Kies dan voor een eigen makelaar die u met raad en daad terzijde staat. Zo vergroot u uw kans op een succesvolle aankoop en beperkt u de risico's. Wij brengen u graag in contact met één van onze NVM-collega's.

HET TEAM VAN VIDA MAKELAARS



Vida makelaars bestaat uit een enthousiast team dames met het beste makelaars-kantoor in de Ronde Venen! Wij beschikken over twee ervaren registermakelaars en twee commercieel medewerksters, allen met jarenlange ervaring in de regio. Samen delen wij één passie: u zo goed mogelijk begeleiden in de aan- en verkoop van uw woning in De Ronde Venen.

Ervaren NVM-makelaar, Thuis in De Ronde Venen

Vida makelaars kent de regio op haar duimpje. In alle plaatsen van gemeente De Ronde Venen zijn wij actief. Zowel in de bestaande bouw als bij diverse nieuwbouwprojecten. Vida makelaars biedt wat u van een goede makelaar verwacht: kennis van de markt en deskundig advies. Wij laten het kopen of verkopen van uw woning op een onbezorgde en plezierige manier voor u verlopen.

NRVT-taxateur

Vida makelaars beschikt over twee gecertificeerde makelaars/taxateurs met meer dan 30 jaar ervaring in de regio De Ronde Venen. Heeft u een taxatie nodig omdat u een hypotheek wilt aanvragen, een woning wilt kopen of een bestaande hypotheek wilt oversluiten dan heeft u altijd een officieel NWW-gevalideerd rapport nodig. Dit rapport moet zijn gemaakt door een Register Makelaar Taxateur voor woningtaxaties. Waar u ook een taxatie voor nodig heeft: wij zorgen voor een zorgvuldig opgesteld taxatierapport met goede onderbouwing.

Persoonlijke aandacht

Door onze persoonlijke aandacht weten wij wat voor u belangrijk is en kunnen wij u gericht adviseren en begeleiden. Met bevoegenheid en vakmanschap staan wij voor maatwerk, kwaliteit, creativiteit en snelheid. Als u met een goed gevoel en vol vertrouwen het spannende proces van kopen en/of verkopen heeft afgerond, gaan wij met een voldaan gevoel naar huis.

Vida makelaars – úw NVM-makelaar in De Ronde Venen

Martine van Acker

Register makelaar /
beedigd taxateur /
woningmarktconsultant

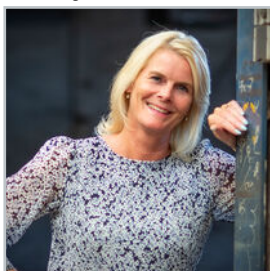

✉ martine@vidamakelaars.nl
☎ 0297 – 212 987
☎ 06 – 50 554 835

Inge van Groningen

Register makelaar /
register taxateur



✉ ingef@vidamakelaars.nl
☎ 0297 – 212 987
☎ 06 – 54 377 815

Irma van der Moolen

Commercieel
medewerkster



✉ irmaf@vidamakelaars.nl
☎ 0297 – 212 987



wonen is leven!



**INTERESSE IN DEZE WONING?
NEEM DAN VRIJBLIJVEND CONTACT MET ONS OP**



wonen is leven!