



**Herenstraat 80**  
3985 RX Werkhoven | € 725.000

## Kenmerken

-  155 m<sup>2</sup>
-  475 m<sup>2</sup>
-  5 slaapkamers
-  Werkhoven

**Welkom in uw  
nieuwe thuis**

 030 256 88 11  
 [woneninutrecht@molenbeek.nl](mailto:woneninutrecht@molenbeek.nl)

[molenbeek.nl](https://www.molenbeek.nl)





## Uw contactpersonen



**Marius Don**  
Makelaar en Taxateur o.z. RM RT

☎ 06 13 63 19 60  
✉ don@molenbeek.nl



**Kai Passier**  
Vastgoedadviseur

☎ 06 86 46 46 73  
✉ passier@molenbeek.nl

Wij maken van deze  
woning uw nieuwe  
thuis.



## Inhoud

- 04 De woning
- 06 Begane grond
- 10 Tuin
- 12 Eerste verdieping
- 14 Tweede verdieping en badkamer
- 16 Plattegronden
- 22 Lijst van zaken
- 26 Extra informatie
- 29 Onze dienstverlening
- 30 Klanttevredenheid
- 31 Ons team

## De woning

Een fijne en praktische woning waar de afgelopen jaren veel is vernieuwd en verduurzaamd. Tussen 2020 en 2022 zijn spouwmuur- en vloerisolatie aangebracht, zijn 13 zonnepanelen geplaatst en is de cv-ketel vernieuwd. Aan de achterzijde is de woning uitgebouwd, waardoor een prachtige woonkeuken is ontstaan en op de verdieping twee extra slaapkamers zijn gerealiseerd. Hierdoor woont u hier comfortabel én energiezuinig, met oog voor de toekomst.

Werkhoven is een geliefd en groen dorp in de gemeente Bunnik. De ligging is ideaal voor liefhebbers van natuur en buitenleven. Het is namelijk omringd door uitgestrekte weilanden, fietsroutes en wandelgebieden. Tegelijkertijd zijn steden als Utrecht, Houten en Wijk bij Duurstede goed bereikbaar. De Herenstraat vormt het historische hart van het dorp en kent een gevarieerd straatbeeld met karakteristieke bebouwing, afgewisseld met modernere woningen.



## Specificaties

<b>Vraagprijs:</b>	€ 725.000,-	<b>Aantal kamers:</b>	7
<b>Soort woning:</b>	eengezinswoning	<b>Aantal slaapkamers:</b>	5
<b>Bouwjaar:</b>	1948	<b>Aantal woonlagen:</b>	3
<b>Woonoppervlakte:</b>	155 m <sup>2</sup>	<b>Tuinligging:</b>	Noordwest
<b>Perceeloppervlakte:</b>	475 m <sup>2</sup>	<b>Energie label:</b>	A
<b>Inhoud:</b>	615 m <sup>3</sup>		

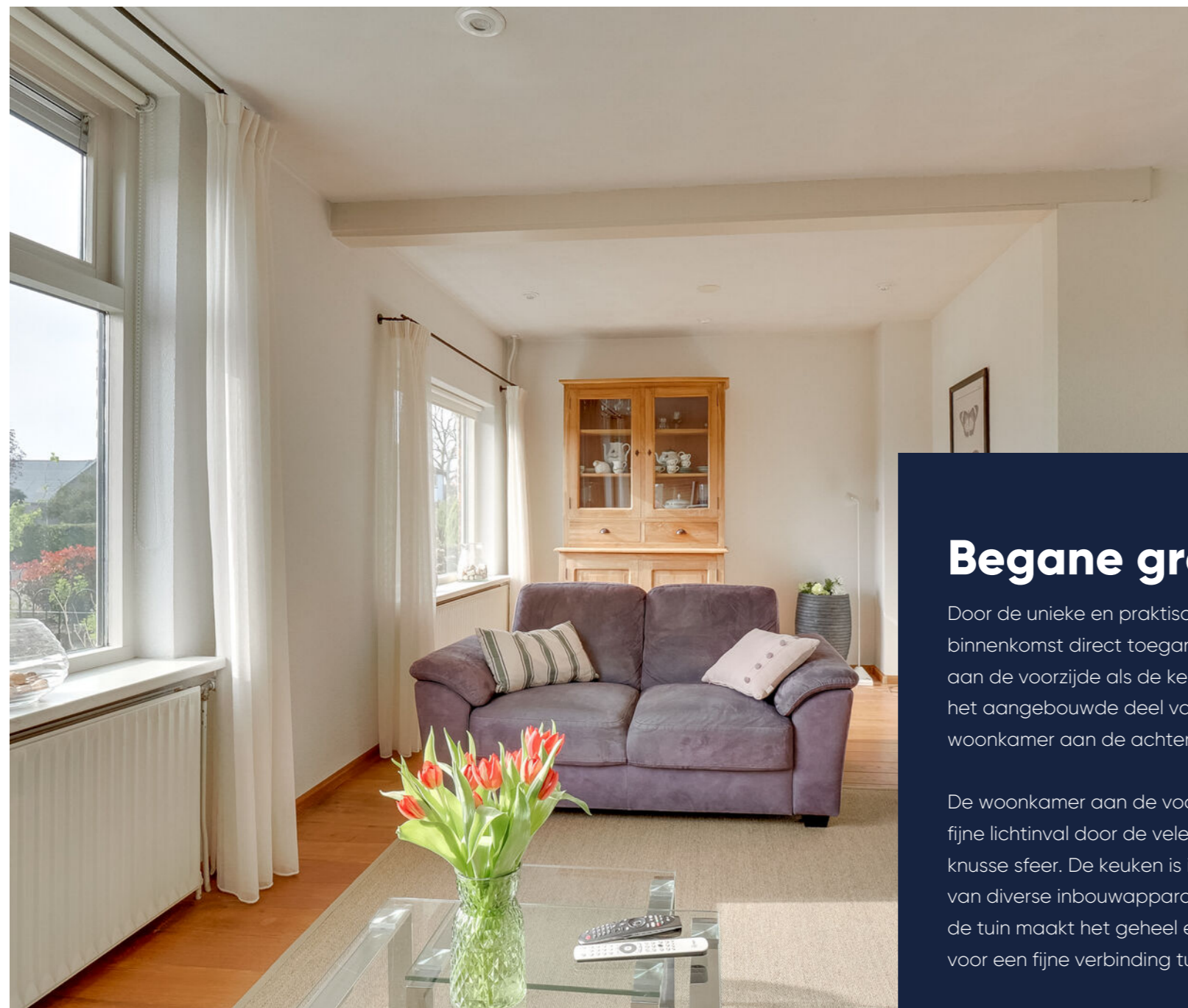

Woonkamer voorzijde

## Begane grond

Door de unieke en praktische indeling heeft u bij binnenkomst direct toegang tot zowel de woonkamer aan de voorzijde als de keuken, die perfect overloopt in het aangebouwde deel van de woning waar de woonkamer aan de achterzijde is gelegen.

De woonkamer aan de voorzijde heeft aan alle zijden fijne lichtinval door de vele ramen en beschikt over een knusse sfeer. De keuken is in 2018 vernieuwd en voorzien van diverse inbouwapparatuur. De directe toegang tot de tuin maakt het geheel extra aantrekkelijk en zorgt voor een fijne verbinding tussen binnen en buiten.







## De tuin

De tuin is een absolute meerwaarde van deze woning. Het royale terras biedt volop ruimte voor een grote eettafel en meerdere zitplekken, en de veranda vormt een verlengstuk van het wooncomfort. Verder in de tuin ligt een groot gazon en staat een karakteristieke pruimenboom. De tuin biedt volop privacy door de hagen rondom.



Combinatie van comfort en groen





## Eerste verdieping

Op de eerste verdieping zijn maar liefst vier slaapkamers te vinden. De twee slaapkamers aan de voorzijde en de badkamer stammen nog uit de originele bouw van de woning, terwijl de twee slaapkamers aan de achterzijde later naadloos zijn aangebouwd. De hoofdslaapkamer is in 2020 voorzien van airconditioning, wat zorgt voor extra comfort gedurende het hele jaar.

De overige slaapkamers lenen zich ook uitstekend voor het realiseren van een werk- of hobbykamer of een walk-in closet.

4 slaapkamers





Perfecte logeer- of  
werkplek

## Tweede verdieping en badkamer

Op de zolder is de vijfde slaapkamer te vinden. De verdieping is momenteel gesplitst in twee delen door middel van een unieke nis met boog, maar door de brede ruimte kan hier desgewenst ook één geheel van worden gemaakt.

De badkamer is compleet ingericht met een ligbad met douchegelegenheid, een wastafel en een wandcloset. De neutrale betegeling en de praktische indeling maken de ruimte direct te gebruiken, maar ook eenvoudig naar eigen smaak te moderniseren.



# Plattegrond

Situatie

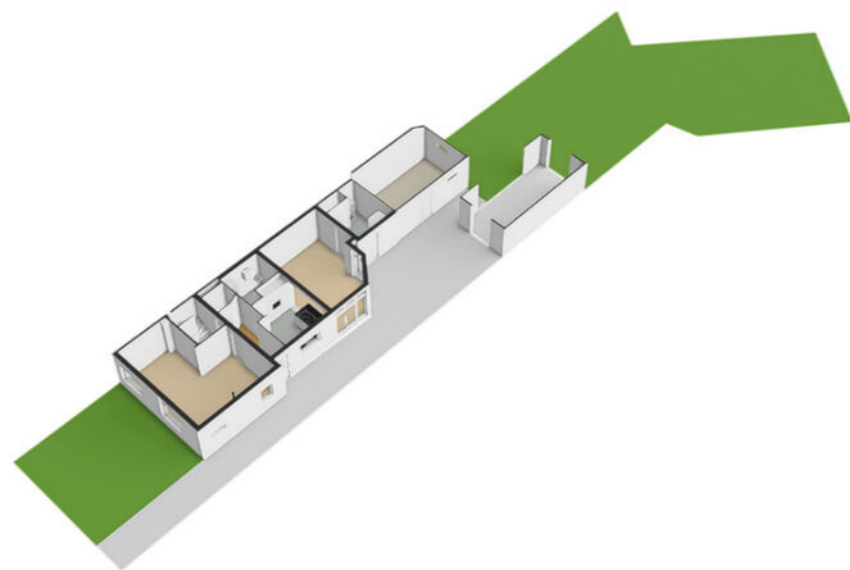

# Plattegrond

Begane grond

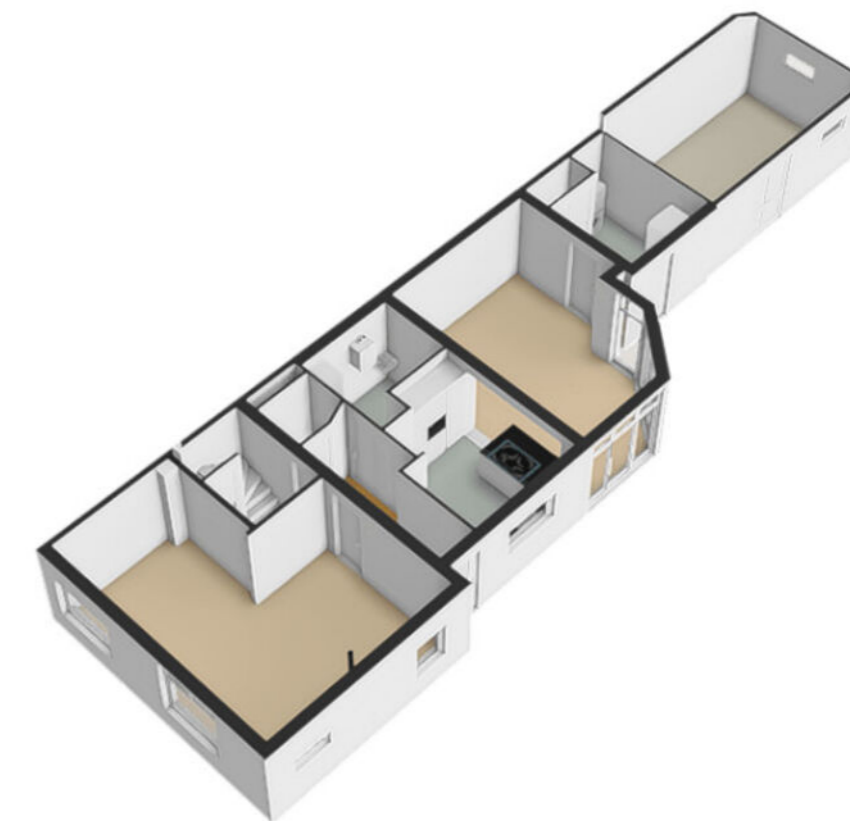

# Plattegrond

Eerste verdieping

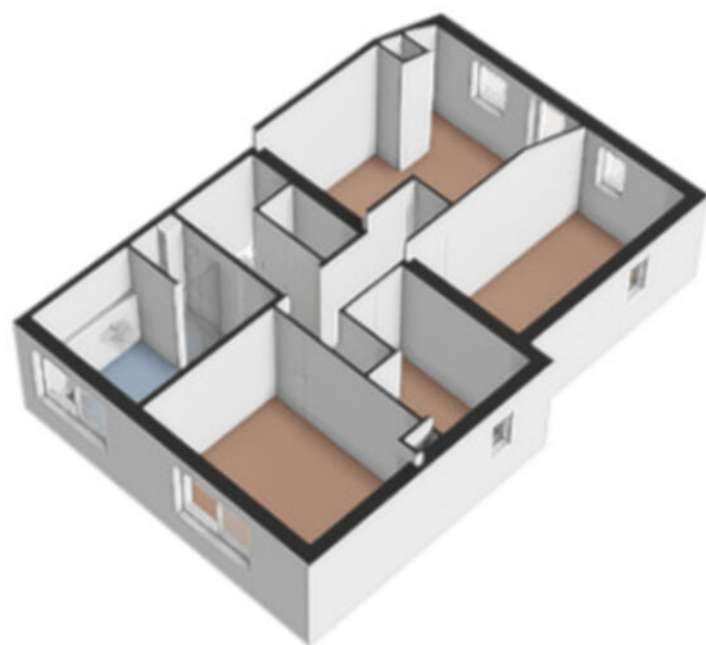

# Plattegrond

Tweede verdieping

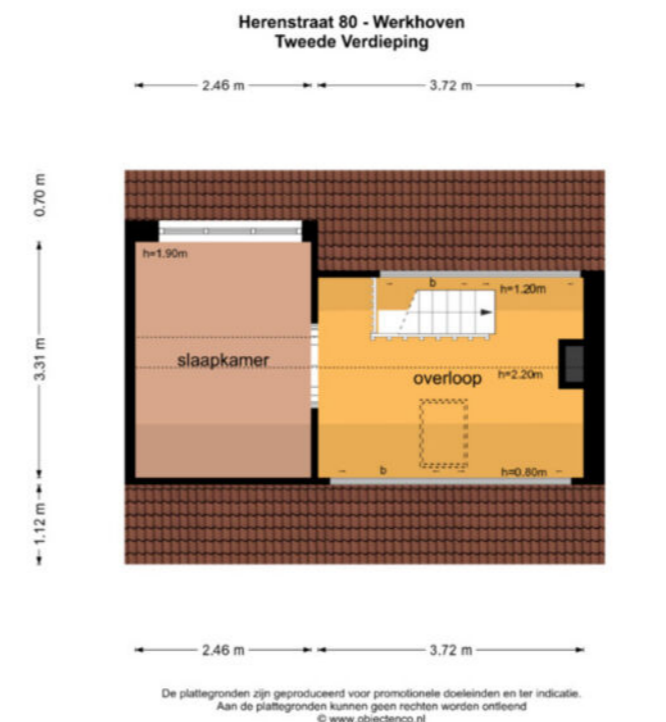



Deze kaart is noordgericht  
 12345 Perceelnummer  
 25 Huisnummer  
 Vastgestelde kadastrale grens  
 Voorlopige kadastrale grens  
 Administratieve kadastrale grens  
 Bebouwing

Schaal 1: 500

Kadastrale gemeente Werkhoven  
 Sectie A  
 Perceel 989

Aan dit uittreksel kunnen geen betrouwbare maten worden ontleend.  
 De Dienst voor het kadaster en de openbare registers behoudt zich de intellectuele eigendomsrechten voor, waaronder het auteursrecht en het databankenrecht.

Voor een eensluidend uittreksel, geleverd op 24 december 2024  
 De bewaarder van het kadaster en de openbare registers

# Plattegrond

Kadastrale kaart

Gemeente: Werkhoven  
 Sectie: A  
 Huisnummer: 80  
 Perceelnummer: 989  
 Grootte: 388 m<sup>2</sup>



Deze kaart is noordgericht  
 12345 Perceelnummer  
 25 Huisnummer  
 Vastgestelde kadastrale grens  
 Voorlopige kadastrale grens  
 Administratieve kadastrale grens  
 Bebouwing

Schaal 1: 500

Kadastrale gemeente Werkhoven  
 Sectie A  
 Perceel 1092

Aan dit uittreksel kunnen geen betrouwbare maten worden ontleend.  
 De Dienst voor het kadaster en de openbare registers behoudt zich de intellectuele eigendomsrechten voor, waaronder het auteursrecht en het databankenrecht.

Voor een eensluidend uittreksel, geleverd op 29 april 2026  
 De bewaarder van het kadaster en de openbare registers

# Plattegrond

Kadastrale kaart

Gemeente: Werkhoven  
 Sectie: A  
 Perceelnummer: 1092  
 Grootte: 87 m<sup>2</sup>



## Lijst van zaken

	Blijft achter	Gaat mee	Ter overname	NVT		Blijft achter	Gaat mee	Ter overname	NVT
- wastafel	X				Zonwering buiten	X			
- wastafelmeubel				X	Telefoonaansluiting/internetaansluiting	X			
- planchet				X	Veiligheidsschakelaar wasautomaat				X
- toiletkast				X	Waterslot wasautomaat		X		
- toilet	X				Zonnepanelen	X			
- toilethouder	X				Oplaadpunt elektrische auto				X
- toiletborstel(houder)	X								X
-				X					X
-				X					X
<b>Woning - Exterieur/installaties/veiligheid/ energiebesparing</b>					Warmwatervoorziening, te weten				
Schotel/antenne				X	- CV-installatie	X			
Brievenbus	X				- boiler				X
Kluis				X	- geiser			X	X
(Voordeur)bel	X				- Tado systeem			X	
Alarminstallatie				X	-				X
(Veiligheids)sloten en overige inbraakpreventie	X				-				X
Rookmelders	X								
(Klok)thermostaat	X				Isolatievoorzieningen (voorzetramen/radiatorfolie etc.), te weten				
Airconditioning	X				-				X
Screens	X				-				X
Rolluiken				X					

## Lijst van zaken

	Blijft achter	Gaat mee	Ter overname	NVT		Blijft achter	Gaat mee	Ter overname	NVT
					-				
<b>Tuin - Inrichting</b>					<b>Overig - Contracten</b>				X
Tuinaanleg/bestrating	X				CV: Nee				
Bepanting	X				Boiler: Nee				
				X	Zonnepanelen: Nee				
<b>Tuin - Verlichting/installaties</b>									
Buitenverlichting		X							
Tijd- of schemerschakelaar/bewegingsmelder				X					
				X					
<b>Tuin - Bebouwing</b>									
Tuinhuis/buitenberging	X								
Kasten/werkbank in tuinhuis/berging		X							
(Broei)kas				X					
Hardhout hokken	X			X					
<b>Tuin - Overig</b>									
Overige tuin, te weten									
- (sier)hek	X								
- vlaggenmast(houder)	X								
- Poort	X								

# Extra informatie

## Onderhoud

De staat van onderhoud en beoordeling van de bouwkundige staat geldt op basis van visuele waarnemingen, gerelateerd aan de ouderdom van het object. Een uitgebreide bouwkundige opname valt nadrukkelijk buiten het kader van deze brochure. Dit behoort eventueel tot de onderzoeksplicht van de kandidaat-koper(s).

## Aansprakelijkheid

Het bovenstaande behelst slechts een globale omschrijving van een object. De informatie berust deels op door derden aan onze kantoren verstrekte gegevens. Met de meeste zorg hebben wij deze informatie verwerkt doch kunnen ten aanzien van de juistheid van deze gegevens geen aansprakelijkheid aanvaarden. Aan deze brochure kunnen geen rechten worden ontleend.

## Koopakte

De koopakte wordt opgesteld volgens model NVM.

## Ontbinding

De termijn die wordt opgenomen voor eventuele (overeengekomen) ontbindende voorwaarden (b.v. financiering) is 6 weken na de dag dat overeenstemming is bereikt over de koopsom en de overige voorwaarden.

## Zekerheidsstelling

De waarborgsom/bankgarantie is 10% van de koopsom. De koper dient deze binnen 7 weken na de dag dat overeenstemming is bereikt over de koopsom en de overige voorwaarden bij de desbetreffende notaris te deponeren.

## Onderzoeksplicht van de koper

Koper is te allen tijde gerechtigd voor eigen rekening een bouwkundige keuring te (laten) verrichten dan wel andere adviseurs te raadplegen teneinde een goed inzicht te verkrijgen over de staat van onderhoud.

## Lijst van zaken

Een lijst van zaken is in deze brochure aanwezig.

## Bedenktijd

De koper die een natuurlijke persoon is en niet handelt in de uitoefening van een beroep of bedrijf heeft bedenktijd om de koopovereenkomst te ontbinden. De bedenktijd duurt drie dagen en begint om 00.00 uur op de dag die volgt op de dag dat de tussen partijen opgemaakte akte (in kopie) aan de koper ter hand wordt gesteld.

Deze objectinformatie beoogt geen uitputtende lijst te geven met betrekking tot mogelijk aanwezige gebreken in de woning.

De informatie die is vermeld, is verkregen van de eigenaar/verkoper en uit eigen waarnemingen ter plaatse en heeft als bedoeling om de koper zo goed mogelijk te informeren en tegelijk te voldoen aan de op de verkoper rustende mededelingsplicht.

## Onderzoeksplicht koper + mededelingsplicht

Op grond van het Burgerlijk Wetboek rust er op de koper van een woning een onderzoeksplicht. Dit houdt in dat de koper zelf verantwoordelijk is voor de beoordeling of de woning de eigenschappen zal bezitten om te voldoen

voor het gebruik dat hij van de woning zal willen maken. Het verdient dan ook aanbeveling om een ter zake (bouwkundig) deskundige in te schakelen. Indien koper besluit om niet tot inschakeling van een deskundige over te gaan, komen eventuele nadelige gevolgen hiervan volledig voor zijn en/of haar rekening.

## Mededeling tot verkoop

Alle verstrekte informatie dient gezien te worden als een uitnodiging om in onderhandeling te treden. Een bieding gelijk aan de gestelde vraagprijs doet dan ook niet direct een koopovereenkomst tot stand komen.

## Biedverloop

Het biedverloop bij onderhandelingen over onroerende zaken kent diverse bijzonderheden die u het best vooraf met de makelaar kunt bespreken.

## Gunning

Verkoper behoudt zich uitdrukkelijk het recht voor het object te gunnen aan de gegadigde van zijn en/of haar keuze. Een overeenkomst komt tot stand, indien overeenstemming is bereikt over de koopsom, oplevering, bijkomende voorwaarden, roerende zaken en de koopovereenkomst is ondertekend en de wettelijke bedenktijd is verlopen.

## Koopakte

Behoudens nadere afspraken gelden de standaardregels, zoals deze voorkomen in de modelkoopakte die is opgesteld door de Nederlandse Vereniging van Makelaars NVM, de Consumentenbond en de Vereniging Eigen Huis. De waarborgsom (of bankgarantie) is gebruikelijk 10% van de koopsom en

wordt voldaan aan de notaris.

Eventueel door de koper te maken voorbehouden (zoals het verkrijgen van hypotheek, Nationale Hypotheek Garantie), worden alleen vermeld als deze in de onderhandelingen zijn afgesproken. Voor zover er in deze brochure aanvullende clausules zijn vermeld, worden deze opgenomen in de koopakte. Het verdient aanbeveling in plaats van een waarborgsom van 10% van de koopsom te storten bij de notaris, een bankgarantie van 10% van de koopsom bij de notaris te doen deponeren in verband met mogelijke discussie met de inspecteur van de Inkomsten Belasting.

## Erfdienstbaarheden en bijzondere bepalingen

Aan elke onroerende zaak kunnen bijzondere bepalingen verbonden zijn. Deze worden dan aan elke opvolgende eigenaar opgelegd. Ze staan gewoonlijk in het eigendomsbewijs. Een kopie van het eigendomsbewijs is op te vragen via de makelaar. Bepalingen die het gebruik van de onroerende zaak (kunnen) beperken vindt u, indien van toepassing, in deze informatie onder aanvullende clausules.

Indien de woning gebouwd is in de periode van 1965-1983 bestaat de mogelijkheid dat de constructie is uitgevoerd met betonnen vloeren zoals Kwaaitaal-, Omnia- of Mantavloeren. Er is gebleken dat in gebieden met een hoge vochtigheidsgraad betonschade kan ontstaan door in de vloer aanwezige chloriden, die de sterkte van het beton en eventuele bewapening kan aantasten.

## Extra informatie

Indien de woning gebouwd is in de periode tussen 1963-1983 zijn er mogelijkwerwijs asbesthoudende materialen verwerkt. Bij de eventuele verwijdering van deze materialen dienen op grond van de geldende milieuregelingen speciale maatregelen genomen te worden, die extra verwijderingskosten met zich mee kunnen brengen. Na 1983 is vrijwel geen losgebonden asbest meer toegepast. De toepassing en verkoop van asbest zijn sinds 1 juli 1993 nagenoeg verboden.

### Bouwkundige risico's

Deze brochure is door ons kantoor met de meeste zorg samengesteld aan de hand van de door de verkoper aan ons ter hand gestelde gegevens en tekeningen. Derhalve kunnen wij geen garanties verstrekken, noch kunnen wij op enigerlei wijze eventuele aansprakelijkheid voor deze gegevens aanvaarden.

De Meetinstructie is gebaseerd op de NEN2580. De Meetinstructie is bedoeld om een meer eenduidige manier van meten toe te passen voor het geven van een indicatie van de gebruiksoppervlakte. De Meetinstructie sluit verschillen in meetuitkomsten niet volledig uit, door bijvoorbeeld interpretatieverschillen, afrondingen of beperkingen bij het uitvoeren van de meting.

### Notariskeuze koper

Indien u als koper een notaris verkiest buiten een straal van 20km van het pand, zullen eventuele kosten ten behoeve van een volmacht voor verkopers voor rekening van kopers komen.

### Koop onroerende zaken en aanneming van werk

Op grond van deze wet kan de koopovereenkomst van een woonhuis nog slechts schriftelijk worden aangegaan. Een door beide partijen getekend exemplaar of afschrift hiervan moet aan de koper ter hand worden gesteld. De koper heeft dan (vanaf de dag erop volgend, 0.00 uur) gedurende drie werkdagen het recht de koop te ontbinden.

Daarnaast heeft de koper het recht de koopovereenkomst in te schrijven in de openbare registers. Gedurende de bedenktijd kan dit slechts wanneer de akte is opgesteld en mede ondertekend door een notaris. Deze inschrijving / registratie biedt de koper bescherming tegen rechtshandeling en rechtsfeiten, die zich na de dag van inschrijving hebben voorgedaan zoals vervreemding, bezwaring, verhuur, faillissement of onder bewindstelling. Deze inschrijving heeft slechts effect indien de juridische levering (eigendomsoverdracht) binnen 6 maanden na de inschrijving zal plaatsvinden. De kosten welke hieraan zijn verbonden komen voor rekening van koper.

Deze wet is op 1 september 2003 in werking getreden en geldt alleen voor koopovereenkomsten die op of na 1 september 2003 worden gesloten.

### De wet identificatieplicht bij dienstverlening

Deze wet brengt mee, dat wij onze opdrachtgevers dienen te identificeren aan de hand van een geldig paspoort, een Nederlands rijbewijs of een geldig verblijfsdocument. Kopieën van deze documenten dienen tevens bij de koopakte te worden gevoegd.

## Onze dienstverlening



### Ik wil mijn huis verkopen

Wij kennen uw wijk, uw straat en uw potentiële kopers. Hierdoor bepalen onze ervaren makelaars samen met u de optimale vraagprijs en realiseren wij aantoonbaar het beste verkoopresultaat.

- ✓ Sneller verkocht dan de gemiddelde verkoop
- ✓ Kleiner verschil tussen koopsom en vraagprijs dan de gemiddelde verkoop
- ✓ Lokale en landelijke dekking en marketing



### Ik wil een huis kopen

U staat op het punt een huis te kopen. Eén van de grootste aankopen in uw leven. Het kopen van een huis vereist deskundigheid, ervaring, een realistische blik en onafhankelijk advies. Daarom neemt u een aankoopmakelaar mee.

- ✓ Het in kaart brengen van uw woonwensen en het geven van een realistisch woonadvies
- ✓ Uw ideale huis eerder vinden, nog voordat deze op Funda staat
- ✓ Tijdig advies en raad op de juiste momenten



### Ik wil mijn huis laten taxeren

Bij de koop van een huis, een verbouwing of bij het oversluiten van uw hypotheek heeft u een taxatierapport nodig. Onze taxateurs kennen de regio en leveren een leesbaar, betrouwbaar en door alle partijen geaccepteerd taxatierapport.

- ✓ Objectief en betrouwbaar
- ✓ Taxatierapport binnen 5 werkdagen na opname van de woning
- ✓ Tegen een aantrekkelijk tarief!

# Klanttevredenheid



"Wederom succesvol een woning aangekocht via Molenbeek. Dagmar en Kaj hebben marktkennis én mensenkennis. Het team staat dag en zelfs nacht ;) voor je klaar, geen vraag is teveel. Ik raad hen zeker aan."

**10** Een Funda gebruiker  
Geschreven op  
23 oktober 2025

"Wij hadden Marius Don als makelaar. Wat een amabele man om mee te werken. Kennis, kalmte, humor, geduld, het hele pakket wat je nodig hebt om je huis te verkopen en zelf de minste stress er over te hebben. Hij deed zelfs meer dan contractueel had gemoeten. Top makelaar. Ik zou hem iedereen aanbevelen."

**9** Een Funda gebruiker  
Geschreven op  
8 oktober 2025

verkoop

9,2

Gemiddelde op basis van  
103 reviews



aankoop

9,2

Gemiddelde op basis van  
43 reviews



## Ons team Molenbeek Utrecht



**Marius Don**  
(partner)  
Makelaar en Taxateur o.z. RM RT  
☎ 06 13 63 19 60  
✉ don@molenbeek.nl

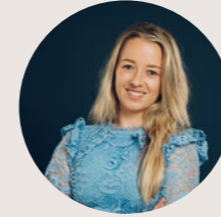

**Dagmar Daae**  
Makelaar en Taxateur o.z. RM RT  
☎ 06 82 54 50 00  
✉ daae@molenbeek.nl



**Kai Passier**  
Vastgoedadviseur  
☎ 06 86 46 46 73  
✉ passier@molenbeek.nl



**Miranda Bookholt**  
Assistent Register Makelaar Taxateur ARMT  
☎ 030 256 88 24  
✉ woneninutrecht@molenbeek.nl



**Maxime van Dam**  
Commercieel Binnendienst Medewerker  
☎ 030 256 88 05  
✉ woneninutrecht@molenbeek.nl

# Wordt dit uw nieuwe (t)huis?

Neem contact op met Molenbeek Utrecht!

## Molenbeek Utrecht

Emmalaan 39  
3581 HP Utrecht

 030 256 88 11  
 [woneninutrecht@molenbeek.nl](mailto:woneninutrecht@molenbeek.nl)

## Andere vestigingen

### Molenbeek Woudenberg

De Nieuwe Poort 20  
3931 JK Woudenberg

 033 286 44 11  
 [woudenberg@molenbeek.nl](mailto:woudenberg@molenbeek.nl)

### Molenbeek Zeist

Antonlaan 600  
3707 KD Zeist

 030 692 02 04  
 [zeist@molenbeek.nl](mailto:zeist@molenbeek.nl)

