

TIENDWEG 2 A

BAVEL



TIENDWEG 2 A

BAVEL

Deze karakteristieke, onder architectuur tot woonhuis verbouwde schuur is gelegen op een prachtige locatie aan de rand van Bavel, op slechts 5 minuten van de dorpskern en op circa 15 minuten van het veelzijdige centrum van Breda.

Onder leiding van architect Henri Borduin (borderarchitecture.com) is bij de verbouwing tot modern woonhuis bijzonder veel aandacht besteed aan details en lichtinval. Het oorspronkelijk karakter van de schuur is behouden gebleven, maar tegelijkertijd is deze getransformeerd tot een comfortabele, eigentijdse woning.

Taps toelopende lichtkernen verbinden de ruimtes op de begane grond met het dak. Deze lichtkernen zijn zo geplaatst dat de bestaande draagstructuur en spanten een zichtbaar onderdeel van de woning vormen.

De woning onderscheidt zich door een unieke architectuur met fraai lichtinval op diverse plekken in het huis en een geslaagde combinatie van moderne vormgeving en originele elementen.

Op het perceel bevindt zich tevens een multifunctioneel volledig geïsoleerd bijgebouw. Dit bijgebouw is uitermate geschikt als kantoor-aan-huis, logeerruimte en tuinhuis.

KENMERKEN

Vraagprijs : € 1.395.000,- k.k.
Aanvaarding : in overleg

Bouw

Soort woning : villa
Type woning : vrijstaande woning
Soort bouw : bestaande bouw
Bouwjaar : 1953/2014 (vernieuwbouw)

Energie

Energie label : A, geldig tot 13 juni 2034
Isolatie : dakisolatie, muurisolatie, vloerisolatie, dubbel glas
Verwarming : c.v.-ketel / airco in koel en warmtemodus (A+++ , 2025)
CV-Ketel bouwjaar : ca. 2004
Warm water : c.v.-ketel

Gebruiksoppervlakten (conform NEN 2580)

Woonoppervlakte : ca. 248 m²
Overige inpandige ruimte : ca. -
Externe bergruimte : ca. 37 m²
Gebouwegebonden buitenruimte : ca. -
Inhoud : ca. 921 m³

Kadastrale gemeente : Nieuw-Ginneken
Sectie : M
Nummer : 782
Groot : 2395 m²

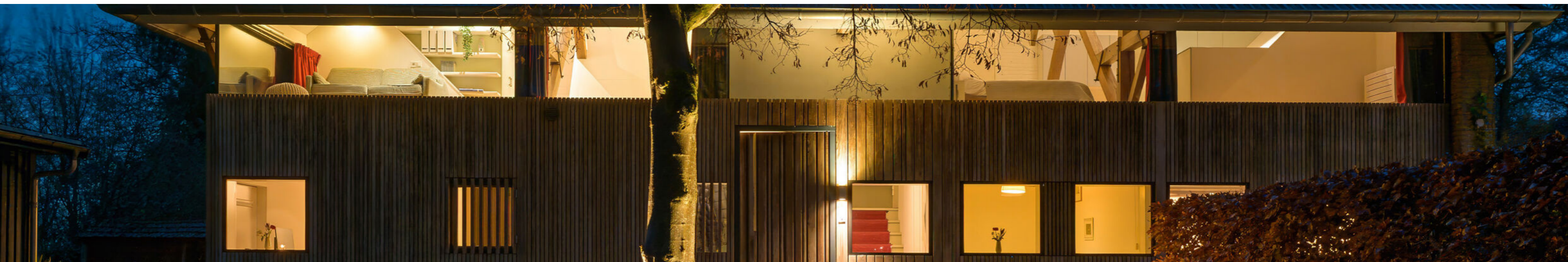



BEGANE GROND

HAL/ENTREE

Direct bij binnenkomst via de hoge massieve voordeur ervaar je de unieke combinatie van strakke lijnen, oude elementen en bijzondere lichtinval

GARDEROBERUIMTE

TOILET

Toiletruimte met fraaie wand- en vloerbetegeling en een wandcloset met inbouwreservoir.

**"Moderne
architectuur,
lichtinval en
oude
elementen"**





BEGANE GROND

KEUKEN

De keuken bevindt zich in het centrum van het huis en geeft rechtstreeks toegang tot de woonkamer en de (tweede) zitkamer.

De keuken heeft een moderne, op maat gemaakte inrichting, bestaand uit een aanrecht in U-opstelling (deels in kops hout, deels in natuursteen uitgevoerd) met een RVS spoelbak, een 90 cm brede gaskookplaat, een in een meubel geïntegreerde afzuigkap, een vaatwasser en diverse laden en kasten. In de wand, voorzien van design-tegels, tref je de oven en magnetron, koelkast en vriezer.

In de wandkast is o.a. de groepenkast (8 groepen, meerdere krachtgroepen + aardlekschakelaar) geplaatst.

WOONKAMER

De prachtige tuingerichte woonkamer wordt ook gekenmerkt door een prachtige lichtinval en biedt mooie doorkijkjes naar de tuin. In deze ruimte, waar de originele balkenconstructie in het zicht gebleven is, tref je een houtkachel en een stijlvolle parketvloer. Een deur biedt toegang tot de zijtuin. Aan weerszijden van de living tref je mooie, op maatgemaakte wandkasten en een tv-meubel/boekenkast met draaibaar tv-gedeelte.

Een hoge deur verbindt de woonkamer met de (tweede) zitkamer.







BEGANE GROND

ZITKAMER

Kamer, te gebruiken als eetkamer, werkkamer, tv-kamer etc.
Ook deze kamer is voorzien van een houtkachel en parketvloer.

De zitkamer biedt een vrij uitzicht op de tuin en de aangrenzende weilanden.

In zowel de woonkamer als de zitkamer bevindt zich een gietijzeren Deense HR-kachel (2025, A+).





BEGANE GROND

SLAAPKAMER I

Voor slaapkamer met zicht op het voor de woning gelegen erf.

Vanuit de keuken toegang tot:

GANG

Gang met wandkast en wasruimte

BADKAMER

Ruime badkamer met ligbad, inloopdouche, thermostaatkraan, op maat gemaakte wandkast en dubbele wastafel. Dimbare spots verwerkt in de oude balken zorgen voor extra sfeer.





BEGANE GROND

Grenzend aan de badkamer bevindt zich een gedeelte van de woning dat nu dienst doet als zelfstandige praktijkruimte, maar ook uitermate geschikt is als masterbedroom of logeerverblijf. Deze ruimte heeft een zelfstandige entree en beschikt over een wachtruimte, pantry en toilet.

SLAAPKAMER II/KANTOORRUIMTE

Deze ruimte heeft naast een zelfstandige entree ook een deur die rechtstreeks op de sfeervolle binnentuin uitkomt. Ook in deze kamer is een prachtige daglichttoetreding verwezenlijkt. De ruimte is voorzien van airconditioning.

TUSSENRUIMTE/PANTRY

Tussenruimte/pantry met een keukenblok met RVS blad met spoelbak, koelkast en boven- en onderkasten.

ZIJ-ENTREE/WACHTRUIMTE

TOILET

Toiletruimte met wandcloset met inbouwreservoir en fonteintje.





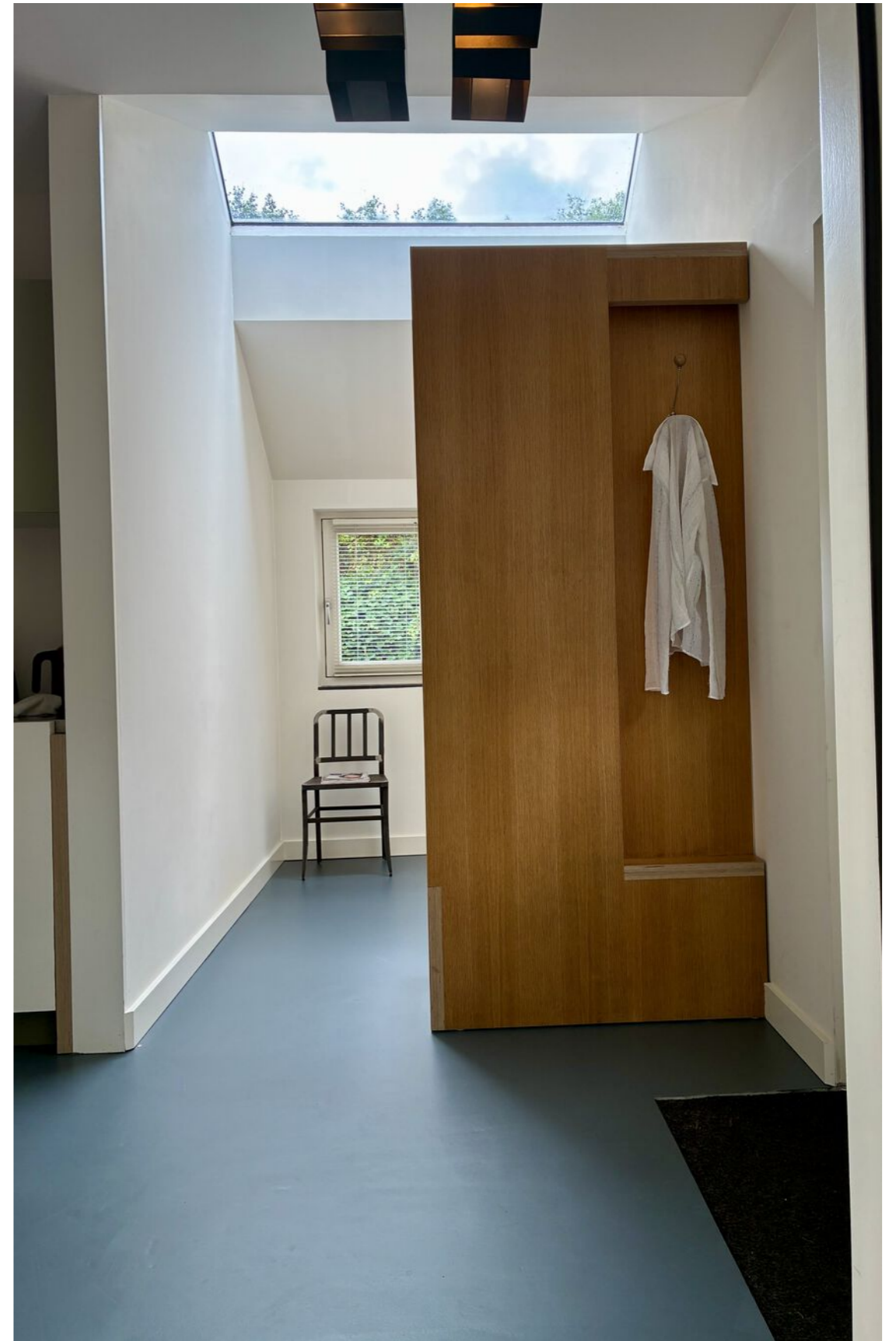

EERSTE VERDIEPING

Moderne bordestrap onder de originele kapconstructie van het huis. Voorts toegang tot;

SLAAPKAMER III

Slaapkamer, nu in gebruik als masterbedroom. Je slaapt hier onder de originele kapconstructie. De ruimte is voorzien van op maat gemaakte kledingkasten en airconditioning.

SLAAPKAMER IV

Slaapkamer, in de nok van de kapconstructie is een hoogslaper met daaronder kastruimte geplaatst.

In beide slaapkamers bestaat de mogelijkheid een (tweede/ derde) badkamer te realiseren.

ZOLDER

Aangrenzend aan slaapkamer III bevindt zich een zolder met bergruimte. Hier is de CV combiketel geplaatst.







06. Doorsnede A-A

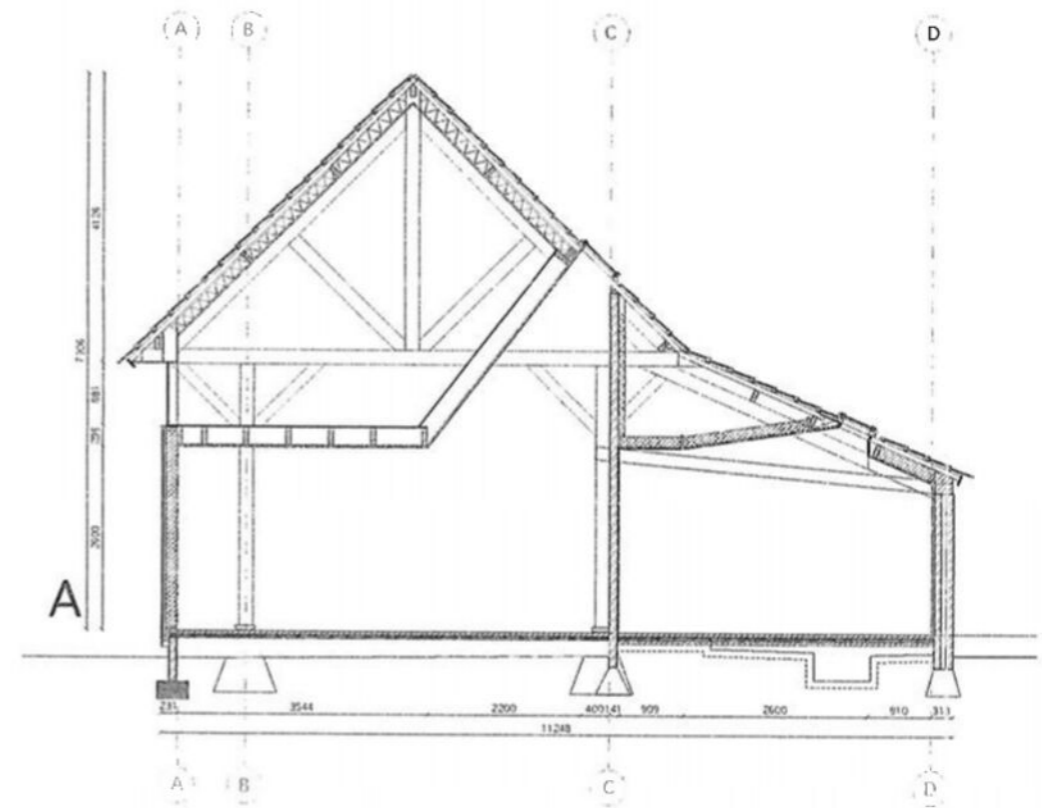



TUIN

De tuin biedt zeer veel privacy en beschikt over diverse terrassen, waarvan één overkapt. Verder is de tuin rijk aan diverse boomsoorten; noten, eiken, amandel en hoogstamfruitbomen.

BIJGEBOUW

Het houten multifunctionele bijgebouw, naar Scandinavisch ontwerp en uitvoering, is zeer goed geïsoleerd (o.a. driedubbel glas). Het gebouw doet momenteel dienst als werk-, klus- en logeerruimte, maar zou ook als mantelzorgwoning kunnen worden ingericht.

Aan dit bijgebouw is in 2025 een zeer degelijke overkapping geplaatst, een heerlijk verlengstuk van de leefruimte in de tuin. Het dak is te openen en sluiten (een lamellen-systeem), zowel voor lichttoetreding als bescherming tegen regen. Tevens is de overkapping voorzien van uitschuifbare windschermen.

TUINHUIS

Voorts tref je in de tuin een tweede tuinhuis, dit is in gebruik als berging. In de tuin tref je ook een houtopslag.









WAT U VERDER NOG MOET WETEN

- De woning bevat 10 zonnepanelen (2025).
- Het bijgebouw is volledig geïsoleerd.
- De woning is van nieuwe dakpannen voorzien in 2025.
- De oorspronkelijke schuur uit 1953 is in 2014 casco gestript en tot woonhuis getransformeerd (vernieuwbouw).
- Ouderdomsclausule:
Het is koper bekend dat de onroerende zaak meer dan 72 jaar oud is, wat betekent dat de eisen die aan de bouwkwaliteit gesteld mogen worden aanzienlijk lager liggen dan bij nieuwe woningen. In afwijking van artikel 6.3 van deze koopovereenkomst komt het geheel of ten dele ontbreken van één of meer eigenschappen van de onroerende zaak voor normaal gebruik als gevolg van de ouderdom voor rekening en risico van koper.









BEGANE GROND + TUIN



BEGANE GROND



Aan de plattegronden kunnen geen rechten worden ontleend
© Zibber www.zibber.nl

EERSTE VERDIEPING



Aan de plattegronden kunnen geen rechten worden ontleend
© Zibber www.zibber.nl

IMPRESSIE BADKAMERS



Aan de plattegronden kunnen geen rechten worden ontleend
© Zibber www.zibber.nl

Impressie

BIJGEBOUW

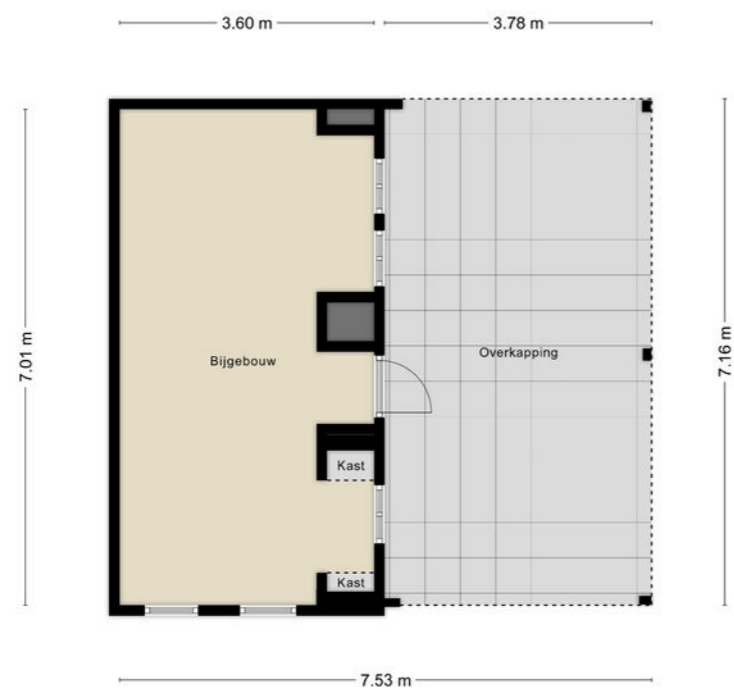

Aan de plattegronden kunnen geen rechten worden ontleend
© Zibber www.zibber.nl

KADASTRALE KAART

Kadastrale kaart Uw referentie: Tiendweg 2A Bavel



12345	Deze kaart is noordgericht	Schaal 1: 1000	
25	Perceelnummer	Kadastrale gemeente Nieuw-Ginneken	
	Huisnummer	Sectie M	
	Vastgestelde kadastrale grens	Perceel 782	
	Voorlopige kadastrale grens		
	Administratieve kadastrale grens		
	Bebouwing		

Voor een eensluitend uittreksel, geleverd op 26 mei 2025
De bewaarder van het kadaster en de openbare registers

Aan dit uittreksel kunnen geen betrouwbare maten worden ontleend.
De Dienst voor het kadaster en de openbare registers behoudt zich de intellectuele eigendomsrechten voor, waaronder het auteursrecht en het databankenrecht.

LOCATIE

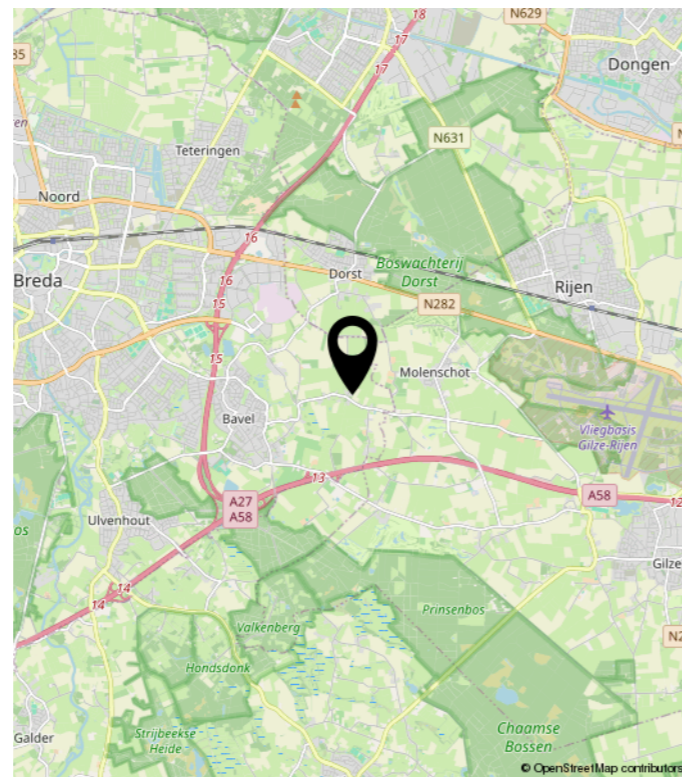
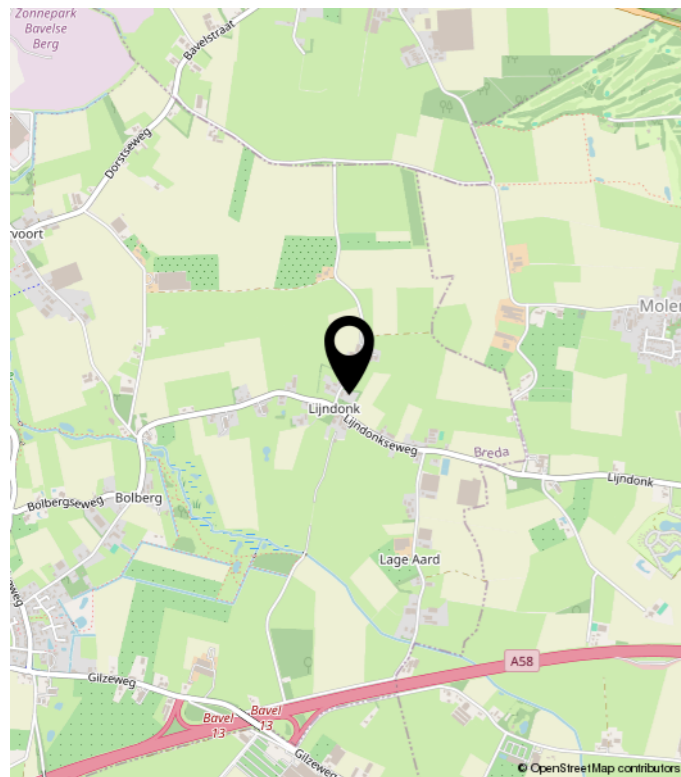
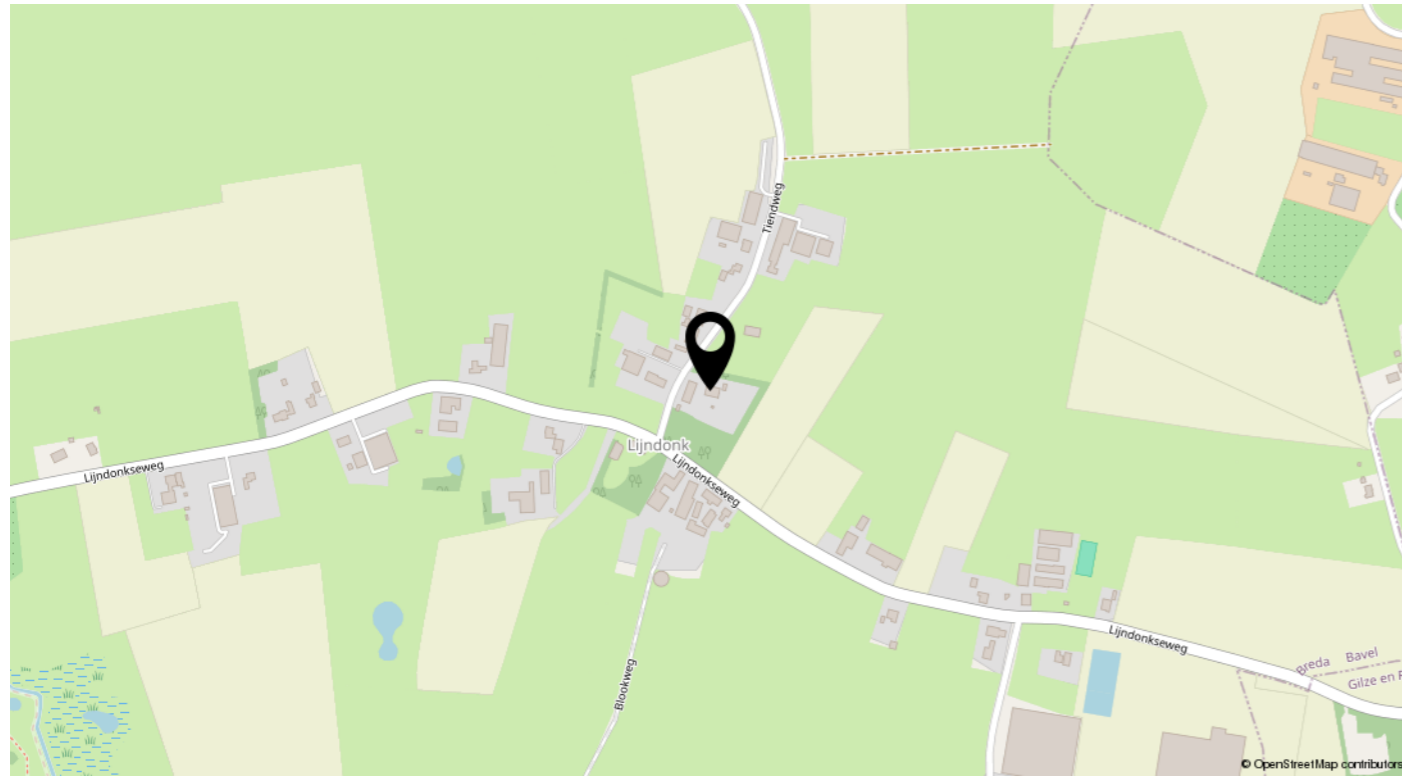

WELKOM BIJ STORIMANS EN PARTNERS

Storimans en Partners woningmakelaardij bestaat meer dan 35 jaar. Dan heb je het niet meer over een nieuwkomer. Toch mag u ons kantoor in alle opzichten jong en dynamisch noemen. Dat heeft niet alleen met de gemiddelde leeftijd te maken, maar vooral met de instelling en de aanpak van de medewerkers. De aanduiding "gedreven" komt nog het meest in de richting. Anders gezegd: ook "buiten kantooruren" gaan we voor u aan de slag. Houdt u het er maar op dat we niet graag stilzitten.

Diezelfde gedrevenheid, het vertrouwen van relaties en opdrachtgevers, maar ook de aanpak van de professionals waarmee wij werken, hebben ertoe bijgedragen dat het kantoor een forse groei kon doormaken. Een kantoor dat met de tijd meegaat. Vandaar dat we ons, als één van de "oudere", zo u wilt "ervarener" (NVM-)makelaars in de regio Breda mogen verheugen in het vertrouwen van oudere én jongere particulieren, van notarissen, accountants, woningcoöperaties

en financiële instellingen, zoals banken en pensioenfondsen. Tja, als we het kantoor dan toch moeten kwalificeren: gedegen, efficiënt, doortastend, klantvriendelijk. En duidelijk. Uiteraard zijn wij gelukkig met een trouwe en brede schare opdrachtgevers, een aardige naamsbekendheid, een goede marktpositie, maar dat is voor ons geen enkele reden om het wat kalmer aan te doen. Vandaar ook dat we onze reputatie van 'slagvaardige makelaars' elke dag, of beter nog, elk uur van de dag weer proberen te bewijzen.

Door de betrokkenheid en inzet van alle medewerkers, een zeer uitgebreid netwerk én zorgvuldig gekozen samenwerkingspartners kunt u met recht spreken van een all-round makelaarskantoor.

Voor bemiddeling bij aan- of verkoop, aan- of verhuur, waarderingen of advies kunt u bij ons terecht. Of om gewoon eens te "klankborden".



**voor een
dat-is-
precies-wat-
we-zoeken-
huis.**

ALGEMEEN

Voorbehoud:

Hoewel we gestreefd hebben naar een zo nauwkeurig mogelijke inventarisatie van de beschikbare gegevens, moet er van uitgegaan worden dat deze brochure slechts indicatief is. Wij, noch de eigenaar van dit object aanvaarden enige aansprakelijkheid voor de juistheid van de vermelde gegevens. Deze gegevens (bedragen, jaartallen, beschrijvingen etc.) zijn soms verkregen door mondelinge informatie, soms zijn ze vanuit het geheugen opgediept. De koper heeft zijn eigen onderzoeksplicht naar alle zaken die voor hem van belang zijn en kan zich nimmer beroepen op onbekendheid met feiten die hij zelf had kunnen waarnemen of die kenbaar waren uit de openbare registers. De makelaar kan de koper desgewenst verwijzen naar de betreffende instanties.

Uitnodiging:

Deze informatie wordt aan meerdere personen verstrekt en aan deze gegevens kunnen geen rechten worden ontleend. De aanbieding van dit object dient te worden gezien als een uitnodiging om in onderhandeling te treden.

Gunning:

Verkoper behoudt zich het recht voor het object te gunnen aan de gegadigde van zijn keuze.

Opschortende voorwaarden:

De overeenkomst komt tot stand onder de opschortende voorwaarde dat beide partijen de akte ondertekenen. Zolang er nog geen door verkoper ondertekende koopakte is, is verkoper niet verplicht om mee te werken aan het tot stand brengen van de koopovereenkomst en is hij vrij om aan een ander te verkopen.

Koopakte:

Behoudens nadere afspraken gelden de standaard regels zoals deze voorkomen in de modelkoopakte, welke is opgesteld door de Nederlandse Vereniging van Makelaars NVM, de consumentenbond en de Vereniging Eigen Huis. Als waarborgsom (of bankgarantie) is gebruikelijk 10%

van de koopsom te voldoen bij de notaris. Eventueel door de koper te maken voorbehouden worden alleen vermeld als deze in de onderhandelingen zijn afgesproken. De keuze van de notaris is voorbehouden aan de koper.

Toelichtingsclausule NEN2580:

De Meetinstructie is gebaseerd op de NEN2580. De Meetinstructie is bedoeld om een meer eenduidige manier van meten toe te passen voor het geven van een indicatie van de gebruiksooppervlakte. De Meetinstructie sluit verschillen in meetuitkomsten niet volledig uit, door bijvoorbeeld interpretatieverschillen, afrondingen of beperkingen bij het uitvoeren van de meting.

Verbod op asbestdaken of asbestgolfplaten:

Vanaf 2024 komt er een verbod op asbestdaken en asbestgolfplaten. Particulieren en bedrijven mogen die dan niet meer bezitten. Bedrijven kunnen gebruik maken van subsidieregelingen voor de verwijdering van asbest. Voor meer informatie over de subsidieregelingen verwijzen wij u naar de overheid. Particulieren moeten de kosten voor het verwijderen van asbest zelf betalen. Koper verklaart bekend te zijn met deze wetgeving en vrijwaart verkoper voor elke aansprakelijkheid, hoe ook genaamd en onder welke titel dan ook, die uit de aanwezigheid en/of verwijdering van asbesthoudende stoffen/materialen kan voortvloeien.

Voorwaarden NVM:

Op onze dienstverlening zijn de Algemene Consumentenvoorwaarden NVM, respectievelijk de Algemene Voorwaarden voor professionele opdrachtgevers van toepassing.

Reactie:

Tot slot een verzoek: Storimans en Partners en de verkoper(s) stellen het zeer op prijs indien u binnen een paar dagen uw reactie op de bezichtiging van de woning aan ons doorgeeft. Ook wanneer u verder geen interesse in de woning heeft.

DE MEEST GESTELDE VRAGEN

Het kopen of verkopen van een woning is niet iets dat u dagelijks doet. Het is dus niet zo vreemd dat u tijdens het kopen of verkopen van een woning tegen allerlei vragen aanloopt. Een NVM-makelaar kan de vragen waar u tegenaan loopt beantwoorden. De meest voorkomende vragen heeft de NVM voor u op een rij gezet.

1. Wanneer ben ik in onderhandeling?

U bent pas in onderhandeling met de verkopende partij als deze reageert op uw bod door:

- Een tegenbod te doen.
- Expliciet te melden dat jullie in onderhandeling zijn. U bent dus nog niet in onderhandeling als de verkopende makelaar zegt dat hij uw bod met de verkoper zal bespreken.

2. Mag een verkoopmakelaar doorgaan met bezichtigingen als er al over een bod onderhandeld wordt?

Ja, dat mag. Een onderhandeling hoeft namelijk niet tot een verkoop te leiden. Bovendien zal de verkoper waarschijnlijk graag willen weten of er meer belangstelling is. Ook mag er met meerdere geïnteresseerde kopers tegelijkertijd onderhandeld worden. Een NVM-makelaar moet dit wel duidelijk aan alle partijen melden. Vaak zal de verkopende NVM-makelaar belangstellenden mededelen dat er al een bod ligt of dat er onderhandelingen gaande zijn. De NVM-makelaar doet geen mededelingen over de hoogte van de biedingen. Dit zou overbieden kunnen uitlokken.

3. Wanneer ik de vraagprijs bied, moet de verkoper de woning dan aan mij verkopen?

Nee, de verkoper is niet verplicht de woning dan aan u te verkopen. De Hoge Raad heeft bepaald dat de vraagprijs gezien moet worden als een uitnodiging tot het doen van een bod. Ook als u de vraagprijs biedt, kan de verkoper dus beslissen of hij uw bod wel of niet aanvaardt, of (via zijn makelaar) een tegenbod doet.

4. Kan de verkoper de vraagprijs van een woning tijdens de onderhandeling veranderen?

Ja, de verkoper kan besluiten de vraagprijs te verhogen of te verlagen. Daarnaast heeft u als potentiële koper ook het recht tijdens de onderhandelingen uw bod te verlagen. Zodra de verkopende partij een tegenbod doet, vervalt namelijk uw eerdere bod.

5. Mag een NVM-makelaar tijdens de onderhandeling het systeem van verkoop wijzigen?

Ja, dat mag. Soms zijn er zo veel belangstellenden die de vraagprijs bieden of benaderen, dat het moeilijk te bepalen is wie de beste koper is. Op dat moment kan de verkoper – op advies van zijn makelaar – besluiten de biedingsprocedure te wijzigen in bijvoorbeeld een inschrijvingsprocedure. In deze procedure krijgen alle bidders een gelijke kans om een bod uit te brengen. De makelaar dient uiteraard eerst eventueel eerder gedane toezeggingen of afspraken na te komen, voordat de procedure veranderd wordt.

6. Mag een NVM-makelaar een exorbitant en onrealistisch hoge prijs vragen voor een woning?

De verkoper bepaalt in overleg met zijn NVM-makelaar voor welke prijs hij zijn woning wil verkopen. De koper kan onderhandelen over de prijs, maar de verkoper beslist.

7. Wat is een optie?

Het begrip 'optie' wordt op twee manieren gebruikt:

- In juridische zin geeft een optie een partij (in dit geval de koper) de keuze om door een eenzijdige verklaring een koopovereenkomst met een andere partij (de verkoper) te sluiten. Beide partijen zijn het dan eens over de voorwaarden van de koop, maar de koper krijgt bijvoorbeeld nog een week bedenktijd. Bij de aankoop van een nieuwbouwwoning is zo'n optie gebruikelijk. Bij de aankoop van een bestaande woning niet.
- Bij de aankoop van bestaande woningen wordt het begrip 'optie' eigenlijk ten onrechte gebruikt. 'Optie' heeft dan de betekenis van bepaalde afspraken die een verkopende NVM-makelaar maakt met een

geïnteresseerde koper tijdens het onderhandelingsproces. Bijvoorbeeld de toezegging dat de koper een paar dagen bedenktijd krijgt voor het uitbrengen van een bod. De koper kan deze tijd gebruiken om beter inzicht te krijgen in zijn financiering of de gebruiksmogelijkheden van de woning. De NVM-makelaar zal in deze periode bij andere geïnteresseerde partijen aangeven, dat op de woning een optie rust. Een optie kunt u niet eisen. De verkoper beslist in overleg met de NVM-makelaar of dergelijke opties worden gegeven.

8. Moet de makelaar met mij als eerste in onderhandeling als ik de eerste ben die een afspraak maakt voor een bezichtiging? Of als ik als eerste een bod uitbreng?

Nee, dit hoeft niet. De verkoper bepaalt samen met de verkopende makelaar met wie hij in onderhandeling gaat. Vraag als koper de verkopende makelaar van te voren naar de verkoopprocedure die gehanteerd wordt om teleurstelling te voorkomen.

9. Hoe komt de koop tot stand?

Als verkoper en koper het eens zijn over de belangrijkste zaken - onder andere prijs, leveringsdatum, ontbindende voorwaarden en eventuele afspraken over roerende zaken, dan legt de verkopende NVM-makelaar de afspraken vast in de koopovereenkomst. Pas als beide partijen de koopovereenkomst hebben ondertekend, komt de koop tot stand. Ontbindende voorwaarden zijn een belangrijk aandachtspunt. Als u deze opgenomen wilt hebben in de koopovereenkomst, dan moet u dit meenemen in de onderhandelingen. Als koper krijgt u niet automatisch een ontbindende voorwaarde. Koper en verkoper moeten het eens zijn over aanvullende afspraken en ontbindende voorwaarden voordat de koopovereenkomst wordt opgemaakt.

Voorbeelden van ontbindende voorwaarden zijn:

- Financieringsvoorboud.
- Geen huisvestingsvergunning.
- Negatieve uitkomst van een bouwkundige keuring.
- Het niet verkrijgen van Nationale Hypotheekgarantie.
- NVM No-Risk clause.

De koop komt pas tot stand op het moment dat de koop overeenkomst door beide partijen is ondertekend. Dit vloeit voort uit de Wet Koop onroerende zaak en heet het schriftelijkheidsvereiste. Een mondelinge of per e-mail bevestigde afspraak is dus niet voldoende. Zodra de verkoper en de koper de koopovereenkomst hebben ondertekend en de koper (en eventueel de notaris) een afschrift van de overeenkomst heeft ontvangen, treedt voor de particuliere koper de wettelijke bedenktijd in werking (zie vraag 11). Binnen deze tijd kunt u als koper alsnog afzien van de koop. Na deze tijd is de koop definitief rond, tenzij de ontbindende voorwaarden van toepassing zijn.

10. Wat houdt de drie dagen bedenktijd voor de koper precies in?

De wettelijk vastgestelde drie dagen bedenktijd houdt in dat u als koper zonder opgave van redenen de koop kunt ontbinden. De bedenktijd van drie dagen gaat in zodra een kopie van de getekende koopovereenkomst aan de koper ter hand is gesteld. De bedenktijd kan langer duren dan drie dagen als deze eindigt op een zaterdag, zondag of algemeen erkende feestdag. Hiervoor zijn regels opgesteld. De NVM-makelaar kan precies aangeven tot wanneer de bedenktijd loopt.

11. Waar vind ik de Algemene Voorwaarden?

De NVM kent de Algemene Consumentenvoorwaarden NVM en de Algemene Voorwaarden NVM voor professionele opdrachtgevers. De meest recente voorwaarden zijn te vinden via www.nvm.nl/voorwaarden, op te vragen via cv@nvm.nl of verkrijgbaar via uw NVM-makelaar. De Algemene Consumentenvoorwaarden NVM zijn tot stand gekomen in overleg met de Consumentenbond en Vereniging Eigen Huis.

12. Valt de makelaarscourtage onder de 'kosten koper'?

Nee, deze courtage zit er niet in. Onder 'kosten koper' vallen:

- Overdrachtsbelasting.
- Notariskosten, onder andere voor het opmaken van de

leveringsakte en het inschrijven ervan in het Kadaster. Naast bovengenoemde kosten kunnen er notariskosten zijn voor het opmaken en inschrijven van de hypotheekakte. Indien de koper een aankoopmakelaar heeft ingeschakeld, dan komt de courtage voor deze aankoopmakelaar voor rekening van de koper. Deze worden over het algemeen verrekend via de eindafrekening die de notaris opmaakt. De kosten van de verkopende makelaar zijn voor rekening van de verkoper.

13. Mag ik als koper advies van de verkopende makelaar verwachten?

De verkopende makelaar vertegenwoordigt de belangen van de verkoper. Hij zal de verkoper adviseren tijdens het verkoopproces. De verkopende makelaar kan en mag daarom niet tegelijkertijd uw belangen behartigen. Als u dus begeleiding en advies wilt tijdens het aankoopproces, dan is het verstandig zelf een aankopende NVM-makelaar in te schakelen.

14. Wat betekent vrij op naam (v.o.n.)?

Vrij op naam wil zeggen dat de kosten voor het overdragen van de woning voor rekening van de verkoper komen. Hierbij kunt u denken aan de overdrachtsbelasting en notariskosten. De notariskosten voor het vestigen van een hypotheek vallen hier niet onder; die zijn voor rekening van de koper. Vaak worden nieuwbouwwoningen v.o.n. te koop aangeboden. Informeer vooraf duidelijk welke kosten voor rekening zijn van verkoper en welke voor koper. Zo voorkomt u dat u achteraf voor verrassingen komt te staan.

15. Hoe wordt het aantal vierkante meters van een woning bepaald?

NVM-makelaars zijn verplicht het aantal vierkante meters van een woning te meten volgens een branchebreed afgesproken meetinstructie. Deze instructie beschrijft precies wat er wel of niet wordt meegerekend als gebruiksoppervlakte van een woning of appartement. Hierbij wordt onderscheid gemaakt naar vier ruimten:

a) Woonruimte, zoals woon- en slaapkamers, wc, gang en

meterkast.

b) Overige inpandige ruimte, zoals aangebouwde garage en zolder met vlizotrap.

c) Gebouwgebonden buitenruimte, zoals balkon en loggia.

d) Externe bergruimte, zoals losstaande schuur en losstaande garage.

Aandachtspunt bij het bepalen van de gebruiksoppervlakte is bijvoorbeeld dat alleen daar wordt gemeten waar de hoogte minimaal 1,5 meter is. De buitenmuren worden niet meegemeten, de binnenmuren wel. Nissen kleiner dan 0,5 m² worden genegeerd. Op www.nvm.nl vindt u meer informatie over het bepalen van de gebruiksoppervlakte.

16. Heeft mijn woning een energielabel nodig?

Vanaf 2008 is een energielabel verplicht bij de verkoop en verhuur van een woning, op enkele uitzonderingen na. Het energielabel voor woningen geeft met klassen en kleuren een indicatie hoe energiezuinig een woning is. Vanaf 1 januari 2015 wordt er toegezien op de naleving van het hebben van o.a. een energielabel bij de eigendomsoverdracht. Bij het leveren van een woning zonder een definitief energielabel kan door de Inspectie Leefomgeving en Transport (ILT) een sanctie aan de verkoper worden opgelegd. Dat kan gaan om een boete van maximaal €405,- of om een last onder dwangsom met de verplichting om alsnog een label aan te vragen. Deze wettelijke verplichting is niet uit te sluiten in een koopovereenkomst. Meer informatie kunt u vinden op de website van de rijksoverheid www.rijksoverheid.nl

17. Heeft de NVM een modelkoopovereenkomst voor mij beschikbaar?

De NVM heeft een modelkoopovereenkomst, maar stelt deze alleen beschikbaar aan haar leden.

Meer informatie? Dit is slechts een greep uit de onderwerpen die komen kijken bij de aan- of verkoop van een woning. Wil u meer weten? Ga dan naar www.nvm.nl of loop binnen bij een NVM-makelaar bij u in de buurt. Hij helpt u graag.

MAAK NADER KENNIS!

Een persoonlijke indruk zegt meer dan 1000 woorden of 1000 foto's.
Aarzel dus niet om persoonlijk contact met ons op te nemen voor meer informatie.
Wij maken graag nader kennis met u!



Ginnekenweg 161

4818 JD Breda

T 076 522 60 90

info@storimansenpartners.nl

www.storimansenpartners.nl