



# Belvédèrebos 54

2715 VC | Zoetermeer



## Welkom bij Van 't Hof

Wonen. Het woord betekent voor iedereen iets anders: Een plek hebben waar je jezelf kunt terugtrekken. Een omgeving waar de kinderen veilig kunnen opgroeien. Een locatie waar familie en vrienden bij elkaar komen. Bij onze makelaars draait alles dan ook om de vraag: Wat betekent wonen voor jou? Want zodra we dit weten kunnen we doen waar we goed in zijn: Mensen en de ideale woning met elkaar matchen.

Mede dankzij de langdurige relaties met onze tevreden klanten zijn wij uitgegroeid tot één van de grootste makelaarskantoren uit de regio. Onze gedreven NVM makelaars, taxateurs en hypotheekadviseurs hebben hun sporen verdiend en werken met een frisse blik op de recente ontwikkelingen in het vakgebied.

De reden dat wij al zo lang bestaan is omdat wij constant blijven innoveren en de wensen van onze klanten voorop stellen. Wat mogen wij voor jou betekenen?

## Blijf andere kopers net een stap voor

Momenteel moet je er als koper snel bij zijn. Via de Zoekservice van Van 't Hof heb jij altijd een streepje voor en ontdek je als eerste welke huizen er in de omgeving op de markt komen. Je krijgt automatisch een mail met woningen die binnen jouw zoekcriteria vallen. Meld je aan via [vanthof.nl/zoekservice](http://vanthof.nl/zoekservice).

Wil je zeker weten dat je geen nieuw aanbod mist? Like dan de Van 't Hof Facebookpagina van jouw regio en zie de nieuwste huizen gewoon op jouw tijdlijn verschijnen. Hierdoor ben je andere kopers net even voor en voorkom je dat iemand anders er met jouw droomhuis vandoor gaat.

@vanthofWaddinxveen  
@vanthofZoetermeer

@vanthofGouda



Woonoppervlakte

90 m<sup>2</sup>

Inhoud

308 m<sup>3</sup>

Kamers

3

Slaapkamers

2



### Kenmerken

Soort woning

Bouwworm

Bouwjaar

Ligging

Energieklasse

galerijflat

Bestaande bouw

1972

aan park, in  
woonwijk

D



### Voorzieningen

Tuintype

Parkeergelegenheid

Verwarming

balkon

openbaar parkeren

blokverwarming

Vraagprijs

€ 300.000,- k.k.

Aan de Belvédèrebos, in een gewilde én groenrijke woonwijk, bevindt zich deze zeer ruime 3-kamer appartement met zonnig balkon en eigen ruime berging. Dit keurig onderhouden appartement is gelegen op de 6e verdieping en is o.a. voorzien van een lichte en royale woonkamer en het woningbrede balkon gelegen op het westen waar je heerlijk in de middag- en avondzon kunt vertoeven. Tevens bevindt het nabij gelegen park zich binnen handbereik.

De woning heeft een gunstige open ligging, biedt een vrij uitzicht, en is gelegen in een rustige, groenrijke én kindvriendelijke omgeving. Gesitueerd in de woonwijk Meerzicht met in de directe nabijheid het Stadshart, Westerpark, supermarkten, winkels, scholen, kinderopvang, kinderboerderij in het nabij gelegen park, sportaccommodaties, openbaar vervoer en diverse uitvalswegen.

**Kortom een instapklaar 3-kamer appartement met alle voorzieningen binnen handbereik!**

**Indeling:**

**Begane grond:**

Centraal afgesloten entree met brievenbussen en bellenplateau. Toegang naar de lift, het trappenhuis en de eigen ruime inpandige berging.

**Indeling appartement (6e verdieping):**

Ruime entree/ hal met toegang tot alle vertrekken. In de hal bevindt zich de meterkast. Ruime en lichte woonkamer door middel van de grote raampartijen. Aan de galerijzijde is de open keuken gesitueerd voorzien van diverse inbouwapparatuur waaronder 5-pits gasfornuis, afzuigkap, vaatwasser, koelkast en voldoende opbergruimte. Vanuit de woonkamer is de eerste volwaardige slaapkamer aan de balkonzijde te betreden. De zeer ruime hoofdslaapkamer bevindt zich aan de galerijzijde, daarnaast is het mogelijkheden, met wat aanpassingen, om een 3e slaapkamer te realiseren. De luxueuze badkamer (2022) is vanuit de hal te betreden en is voorzien van een ligbad, inloopdouche en een wastafelmeubel. Separaat deels betegelde toiletruimte met fontein. Tevens bevindt zich er een aparte inpandige berging in het appartement met de wasmachine- en droger aansluiting. Het woningbrede balkon is gelegen op westen en hier kun je heerlijk in de middag- en avondzon vertoeven. Gehele appartement is keurig onderhouden én is voorzien van veel lichtinval d.m.v. de vele raampartijen. Daarnaast heeft de woning een neutrale en moderne uitstraling, wat zorgt voor een comfortabele woonomgeving die eenvoudig naar eigen smaak is in te richten.

**Bijzonderheden:**

- Ruim 3-kamer appartement met veel lichtinval;
- Zeer gunstige ligging in een groenrijke én kindvriendelijke omgeving;
- Twee volwaardige slaapkamers (realiseren 3e mogelijk);
- Open keuken voorzien van diverse inbouwapparatuur;
- Luxueuze badkamer (2022) met o.a. een ligbad en inloofdouche;
- Zonnig balkon gelegen op het westen;
- Energielabel D, geldig tot 19-09-2026;
- Verwarming middels blokverwarming;
- Actieve Vereniging van Eigenaren, bijdrage € 270,- per maand;
- Voorschot stookkosten circa € 50,- per maand;
- Inpandige berging in de onderbouw;
- Openbaar parkeren, ruime parkeergelegenheid;
- Centrale ligging nabij openbaar vervoer, uitvalswegen, winkels, het Stadshart en Westerpark;
- Van toepassing zijn o.a. de Asbest- en Ouderdomsclausule;
- Oplevering in overleg.

Heeft u interesse in dit appartement? Schakel direct uw eigen NVM-aankoopmakelaar in.

Deze informatie is door ons met de nodige zorgvuldigheid samengesteld. Onzerzijds wordt echter geen enkele aansprakelijkheid aanvaard voor enige onvolledigheid, onjuistheid of anderszins, dan wel de gevolgen daarvan. Alle opgegeven maten en oppervlakten zijn indicatief. Van toepassing zijn de NVM voorwaarden.

Toelichtingsclausule BBMI: de woning is ingemeten conform de branchebrede meetinstructies (BBMI), afgeleid van de NEN 2580 normering. De Meetinstructie is bedoeld om een meer eenduidige manier van meten toe te passen voor het geven van een indicatie van de gebruiksoppervlakte. De Meetinstructie sluit verschillen in meetuitkomsten niet volledig uit, door bijvoorbeeld interpretatieverschillen, afrondingen of beperkingen bij het uitvoeren van de meting.





















# Plattegrond

Berging

← 1.82 m →



↑ 3.12 m ↓



# Kadastrale kaart

Kadastrale kaart

Uw referentie: ---

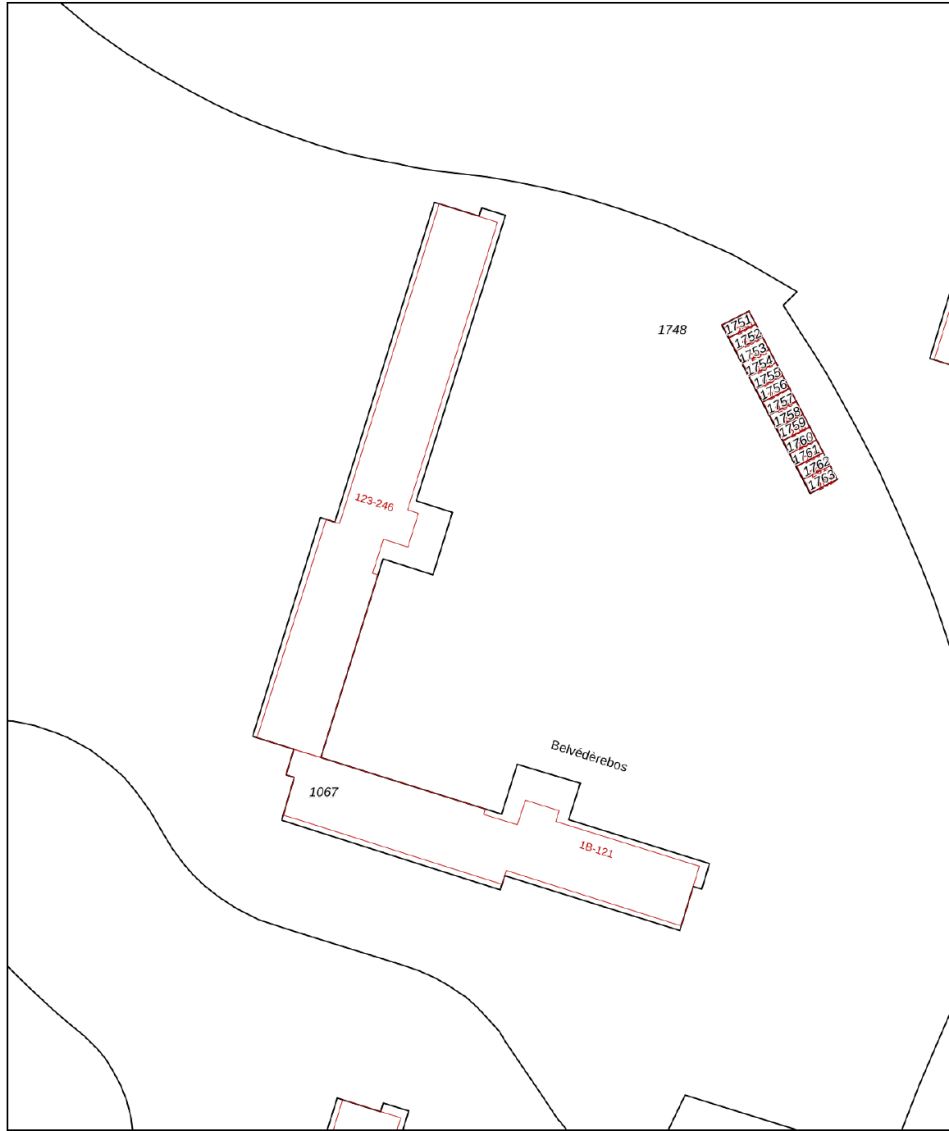

12345	Deze kaart is noordgericht	Schaal 1: 1000	
25	Perceelnummer	Kadastrale gemeente Zoetermeer	
	Huisnummer	Sectie F	
	Vastgestelde kadastrale grens	Perceel 1067	
	Voorlopige kadastrale grens		
	Administratieve kadastrale grens		
	Bebouwing		

Voor een eensluitend uittreksel, geleverd op 20 april 2026  
De bewaarder van het kadaster en de openbare registers

Aan dit uittreksel kunnen geen betrouwbare maten worden ontleend.  
De Dienst voor het kadaster en de openbare registers behoudt zich de intellectuele eigendomsrechten voor, waaronder het auteursrecht en het databankenrecht.



# Lijst van zaken

	Blijft achter	Gaat mee	Ter overname	Nvt
<b>Woning - Interieur</b>				
(Voorzet) openhaard met toebehoren				X
Allesbrander				X
Houtkachel				X
(Gas)kachels				X
Designradiator(en)				X
Radiatorafwerking				X
Verlichting, te weten				
- inbouwspots/dimmers	X			
- opbouwspots/armaturen/lampen/dimmers				X
- losse (hang)lampen		X		
-				X
-				X
(Losse)kasten, legplanken, te weten				
- Witte voorraad kast in washok, Buffetkast in de keuken en bruine lade kast in de achterkamer		X		
- Witte lade kast in de achterkamer, boekenkasten, alle kasten uit de woonkamer		X		
Raamdecoratie/zonwering binnen, te weten				
- gordijnrails	X			
- gordijnen	X			
- overgordijnen	X			
- vitrages		X		
- rolgordijnen	X			
- lamellen				X
- jaloezieën				X



# Lijst van zaken

	Blijft achter	Gaat mee	Ter overname	Nvt
- (losse) horren/rolhorren				X
-				X
-				X
<b>Vloerdecoratie, te weten</b>				
- vloerbedekking				X
- parketvloer				X
- houten vloer(delen)				X
- laminaat	X			
- plavuizen				X
-				X
-				X
<b>Overig, te weten</b>				
- spiegelwanden				X
- schilderij ophangstelsel				X
- TV			X	
- Bank		X		
- Eettafel met eetstoelen		X		
- Ketting slot voordeur				X
<b>Woning - Keuken</b>				
Keukenblok (met bovenkasten)	X			
Keuken (inbouw)apparatuur, te weten				
- kookplaat				X
- (gas)fornuis	X			
- afzuigkap	X			
- magnetron				X
- oven				X
- combi-oven/combimagnetron	X			



# Lijst van zaken

	Blijft achter	Gaat mee	Ter overname	Nvt
- koelkast				X
- vriezer		X		
- koel-vriescombinatie	X			
- vaatwasser	X			
- Quooker				X
- koffiezetapparaat				X
-		X		
-				X
Keukenaccessoires, te weten				
-				X
-				X
-				X
-				X
-				X
-				X
-				X
<b>Woning - Sanitair/sauna</b>				
Sauna met toebehoren				X
				X
				X
Toilet met de volgende toebehoren				
- toilet	X			
- toiletrolhouder		X		
- toiletborstel(houder)		X		
- fontein	X			
-				X
-				X



# Lijst van zaken

	Blijft achter	Gaat mee	Ter overname	Nvt
Badkamer met de volgende toebehoren				
- ligbad	X			
- jacuzzi/whirlpool				X
- douche (cabine/scherm)	X			
- stoomdouche (cabine)				X
- wastafel	X			
- wastafelmeubel	X			
- planchet				X
- toiletkast				X
- toilet				X
- toiletrolhouder				X
- toiletborstel(houder)				X
- Spiegel	X			
- Shampoo rekje blijft in de douche	X			
<b>Woning - Exterieur/installaties/ veiligheid/energiebesparing</b>				
Schotel/antenne				X
Brievenbus	X			
Kluis				X
(Voordeur)bel				X
Alarminstallatie				X
(Veiligheids)sloten en overige inbraakpreventie				X
Rookmelders		X		
(Klok)thermostaat				X
Airconditioning				X
Screens				X
Rolluiken				X
Zonwering buiten				X



# Lijst van zaken

	Blijft achter	Gaat mee	Ter overname	Nvt
Telefoonaansluiting/internetaansluiting	X			
Veiligheidsschakelaar wasautomaat	X			
Waterslot wasautomaat		X		
Zonnepanelen				X
Oplaadpunt elektrische auto				X
				X
				X
				X
				X
Warmwatervoorziening, te weten				
- CV-installatie				X
- boiler				X
- geiser				X
-				X
-				X
-				X
Isolatievoorzieningen (voorzetramen/ radiatorfolie etc.), te weten				
-				X
-				X
<b>Tuin - Inrichting</b>				
Tuinaanleg/bestrating				X
Beplanting				X
				X
<b>Tuin - Verlichting/installaties</b>				
Buitenverlichting				X



# Lijst van zaken

	Blijft achter	Gaat mee	Ter overname	Nvt
Tijd- of schemerschakelaar/ bewegingsmelder				X
				X
<b>Tuin - Bebouwing</b>				
Tuinhuis/buitenberging				X
Kasten/werkbank in tuinhuis/berging				X
(Broei)kas				X
				X
				X
<b>Tuin - Overig</b>				
Overige tuin, te weten				
- (sier)hek				X
- vlaggenmast(houder)				X
- Palletzitje met kussen	X			
- Ronde zwarte kuipstoel		X		
<b>Overig - Contracten</b>				
CV: Nee				
Boiler: Nee				
Zonnepanelen: Nee				



# En hoe nu verder?

## Is de woning financieel gezien haalbaar?

Wellicht heb je online al eens jouw maximale hypotheek berekend, hierdoor weet je wat je ongeveer kunt lenen. Wil je echt weten wat er voor jou mogelijk is kom dan eens vrijblijvend langs bij één van onze hypotheekadviseurs. Samen kunnen jullie ontdekken welke hypotheek het beste bij je past.

**Kijk op [vanhof.nl/hypotheekenvoor](https://www.vanhof.nl/hypotheekenvoor)** meer informatie.

## Tip: duurzaamheid

Je kan als huiseigenaar en huizenkoper een hogere hypotheek krijgen als je energiebesparende maatregelen neemt. Hoeveel je extra kan lenen, hangt af van het energielabel van jouw woning. Hoe slechter het energielabel van jouw woning is, hoe meer geld je kan lenen.



## Bod uitbrengen

Verliefd geworden op de woning? Breng dan een realistisch bod uit waar jij je comfortabel bij voelt. De bieding kan je via je move-account uitbrengen.

## Sluitingsdatum of de onderhandeling begint

Indien er gewerkt wordt met een sluitingsdatum zal de makelaar alle biedingen die binnen de gestelde termijn zijn gedaan bespreken met verkoper. Verkoper maakt uiteindelijk de keuze aan wie de woning wordt verkocht. Het biedlogboek wordt vrijgegeven op het moment dat woning definitief is verkocht aan iedereen die een bod heeft gedaan.

## De onderhandeling begint

De makelaar legt jouw bod voor aan de verkoper. De verkoper kan het bod afwijzen, accepteren of een tegenvoorstel doen. Wanneer jullie er samen uitkomen dan zullen we alle afspraken vastleggen in een (concept) koopovereenkomst. Tegelijkertijd ga je de hypotheekaanvraag verder in gang zetten en gaat de hypotheekadviseur voor je aan de slag om de financiering rond te krijgen.

## Bouwtechnische keuring & taxatie

De hypotheekverstrekker wil er zeker van zijn dat de koopsom die jij wilt betalen conform de huidige marktwaarde van de woning is. Vandaar dat een officiële taxatie van de koopwoning vaak verplicht is. Wil je ook een bouwtechnische keuring laten uitvoeren regel dit dan zo snel mogelijk.

## Tekenen van de koopovereenkomst

Is alles rond en ben je akkoord? Dan teken je de definitieve koopovereenkomst. Als koper heb je na het tekenen van de koopovereenkomst nog 3 dagen wettelijke bedenktijd. Als koper van een woning selecteer je de notaris die het verdere koopproces begeleidt. De notaris stelt de akte van levering op en regelt de aflossingsnota van de hypotheek van de verkoper. Voor de overdracht volgt nog een eindinspectie van de woning. Vervolgens zal de leveringsakte getekend worden en vindt de sleuteloverdracht plaats.

**Gefeliciteerd je bent nu de eigenaar van jouw droomhuis!**



# Waar mogen wij je mee helpen?

Wonen omvat veel meer dan alleen de aankoop of verkoop van een woning. Bij Van 't Hof vind je alles onder één dak; Van taxaties tot hypotheek. Stuk voor stuk afgehandeld met deskundigheid en zorgvuldigheid door onze onafhankelijke experts.

## Makelaardij

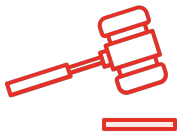

Verkoopkans berekening



Gratis zoekservice



Verkoopmakelaar

## Hypotheek



Hypotheekadvies



Maximale hypotheek berekenen



Oversluiten

## Taxaties



NWWI - Taxatie



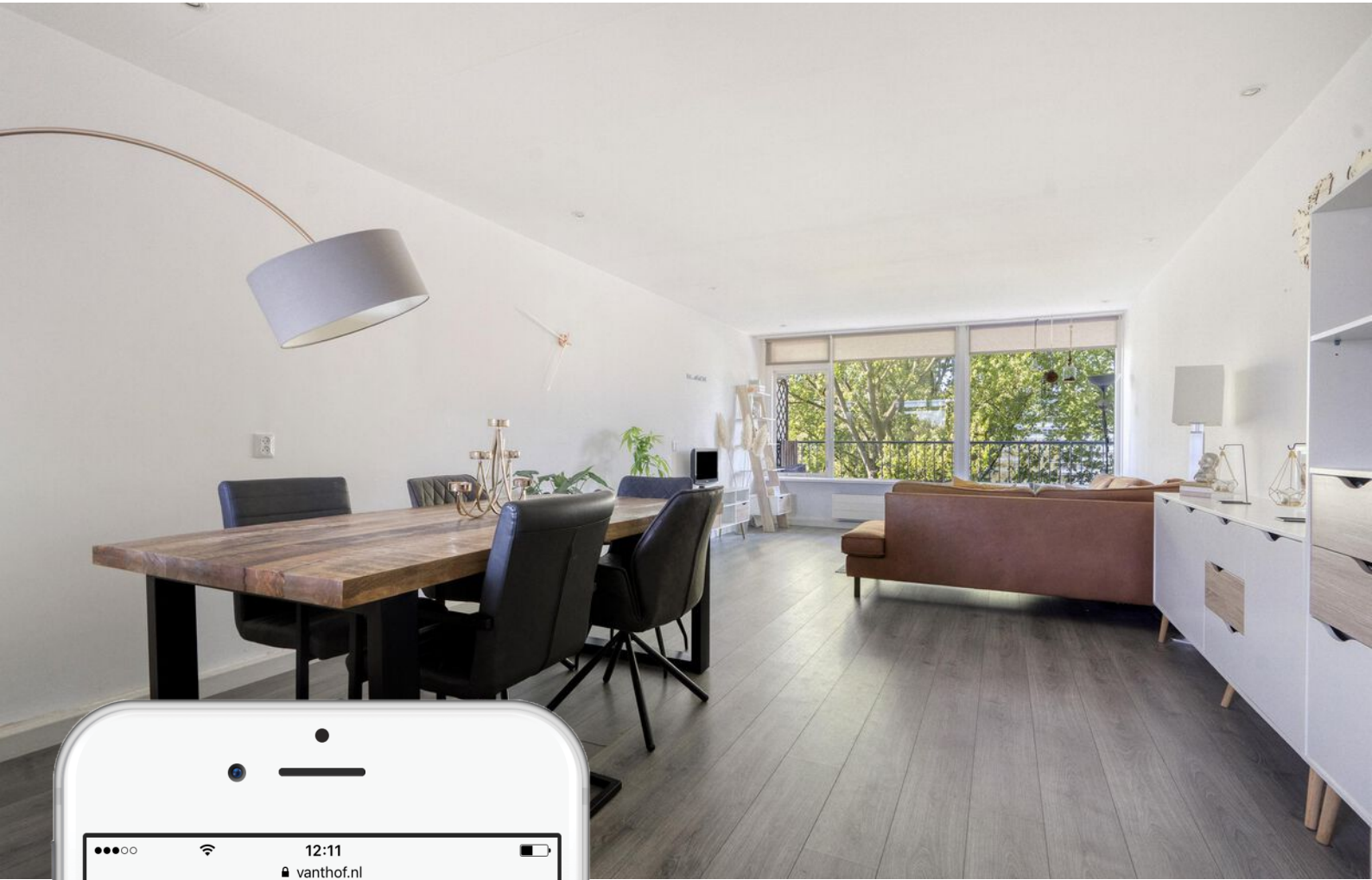

# Is dit jouw droomhuis?

Vraag naast een bezichtiging ook gelijk een oriënterend gesprek aan bij onze hypotheekadviseur.

Samen realiseren wij al jouw woonwensen.

[vanthof.nl/hypotheken](https://vanthof.nl/hypotheken)