



**Duinstra  
Melis**



**Menaam**  
**De Foarke 9**



# Duinstra Melis



## **Team Duinstra Melis Makelaars**

**"We willen de allerbeste zijn door het goed te doen, hiermee halen we de hoogste klanttevredenheid en behouden we ons bestaansrecht."**



## KENMERKEN

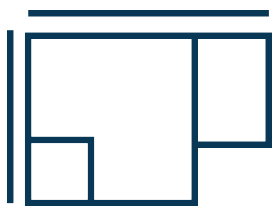

### Woningoppervlakte

178 m<sup>2</sup>



### Perceeloppervlakte

589 m<sup>2</sup>

<b>Inhoud</b>	650 m <sup>3</sup>
<b>Aantal kamers</b>	5
<b>Bouwjaar</b>	2005
<b>Ligging tuin</b>	zuidwest

**VRAAGPRIJS:**  
**€ 625.000 k.k.**





## WONINGOMSCHRIJVING

In het gezellige en goed bereikbare Menaam woon je hier in alle rust, met voorzieningen dichtbij en een fijne dorpsfeer om je heen. De ligging is ideaal voor wie landelijk wil wonen, maar toch snel onderweg wil zijn richting omliggende plaatsen. Een plek waar je thuiskomt en direct het gevoel hebt dat alles klopt.

Bij aankomst valt meteen op hoe verzorgd deze vrijstaande woning is. De tuin rondom en de nette uitstraling geven direct een verzorgde en uitnodigende eerste indruk. Dit is zo'n huis waar je zonder klussen kunt intrekken en direct kunt genieten.

Binnen word je verwelkomd in een lichte en aangename woonkamer, waar grote ramen zorgen voor een prettige lichtinval. De ruimte voelt open en comfortabel aan en staat in directe verbinding met de keuken. Deze is van alle gemakken voorzien en vormt een fijne plek om te koken en samen te komen. De openslaande deuren naar het terras zorgen voor een mooie overgang naar buiten

en maken het geheel extra ruimtelijk. Er is op de begane grond een mooie ruimte voor een werk/slaapkamer.

Op de eerste verdieping bevinden zich drie ruime en keurig afgewerkte slaapkamers, elk met een fijne lichtinval en een rustige, prettige sfeer. Het zijn volwaardige kamers die zich moeiteloos laten inrichten als comfortabele slaapkamers, maar ook ruimte bieden voor bijvoorbeeld een werk- of kleedkamer. Hier ervaar je een gevoel van ruimte en rust, ideaal voor het hele gezin.

De badkamer is compleet en verzorgd uitgevoerd en nodigt uit om even echt te ontspannen. Met een ligbad, aparte douche en wastafel is het een praktische én comfortabele ruimte, waar je zowel de dag rustig begint als ontspannen afsluit. Een fijne plek waar functionaliteit en comfort mooi samenkomen.

De zolderverdieping, bereikbaar via een vaste trap verrast met een mooie, ruime extra

kamer die zich uitstekend leent als vierde slaapkamer, werkruimte of hobbykamer. Een volwaardige toevoeging aan het woonoppervlak en flexibel in gebruik. Er is op zolder tevens nog een mooie afsluitbare bergruimte aanwezig.

Rondom de woning ligt een prachtig aangelegde tuin met meerdere fijne plekken om te zitten. Of je nu kiest voor een zonnig terras of juist een plekje in het groen, hier geniet je op elk moment van de dag van rust en privacy. De combinatie van ruimte, groen en verzorging maakt dit een heerlijke plek om buiten te leven.

Achter de woning bevindt zich een praktische en keurig afgewerkte berging, ideaal voor het opbergen van fietsen, tuingereedschap of andere spullen die je graag uit het zicht houdt. De ruimte is goed bereikbaar en biedt voldoende plek om alles overzichtelijk en droog te stallen. Dankzij de solide bouw en nette afwerking is dit een functionele aanvulling op de woning, die bijdraagt aan

het wooncomfort en het gebruiksgemak van het geheel.

Deze instapklare en uitstekend onderhouden woning met energielabel A+ biedt alles wat je zoekt: ruimte, comfort en een fijne woonomgeving. Wat hier extra bijdraagt aan het wooncomfort, is de aanwezigheid van vloerverwarming op de volledige begane grond, wat zorgt voor een aangename en gelijkmatige warmteverdeling. Op de verdieping is de badkamer eveneens voorzien van vloerverwarming, wat het comfort in deze ruimte nog eens extra versterkt.





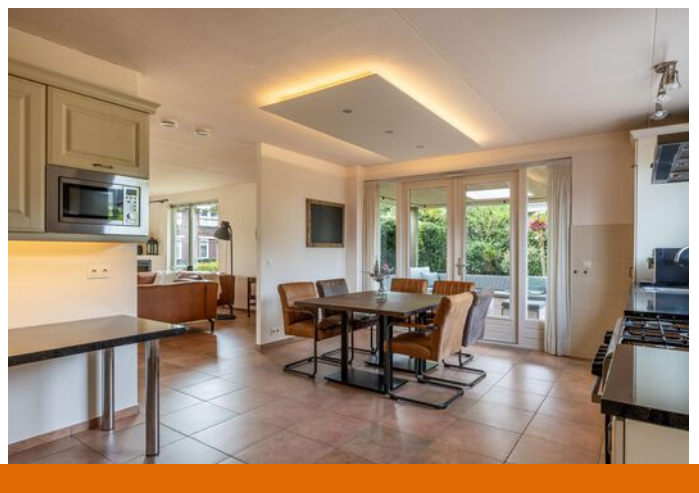
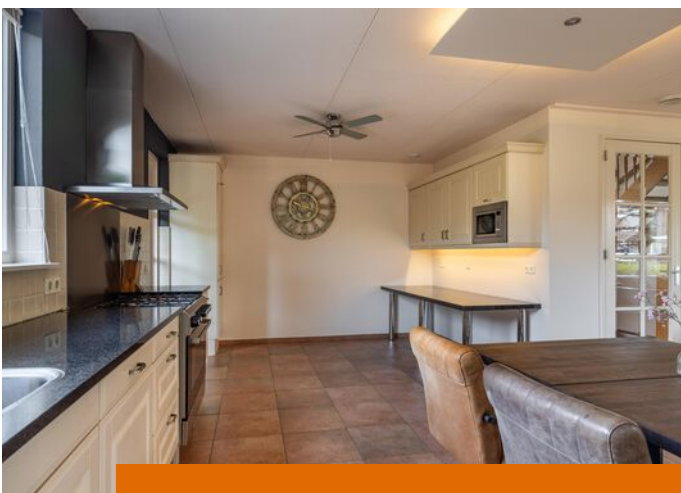

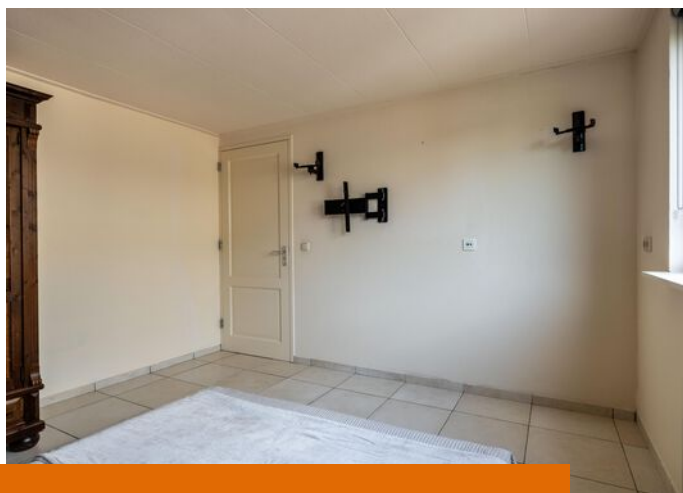

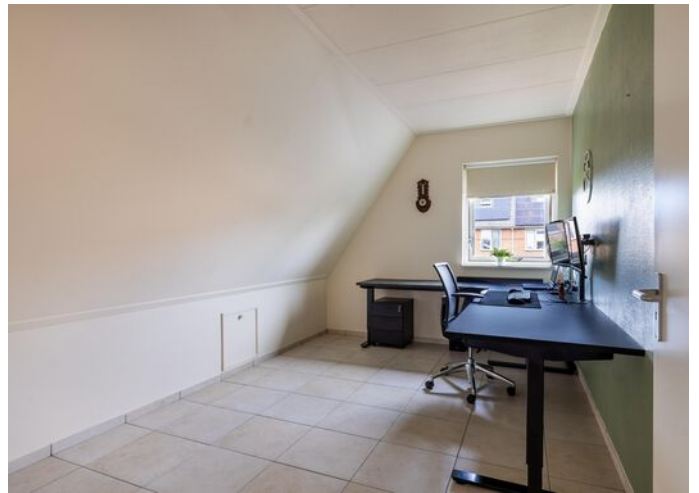









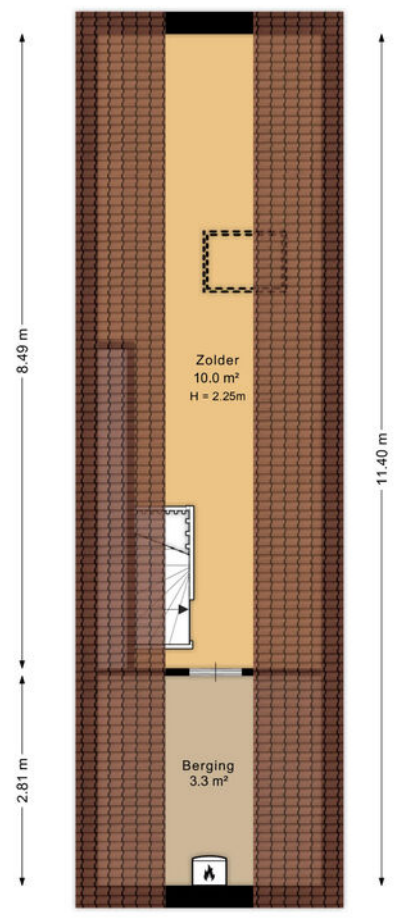
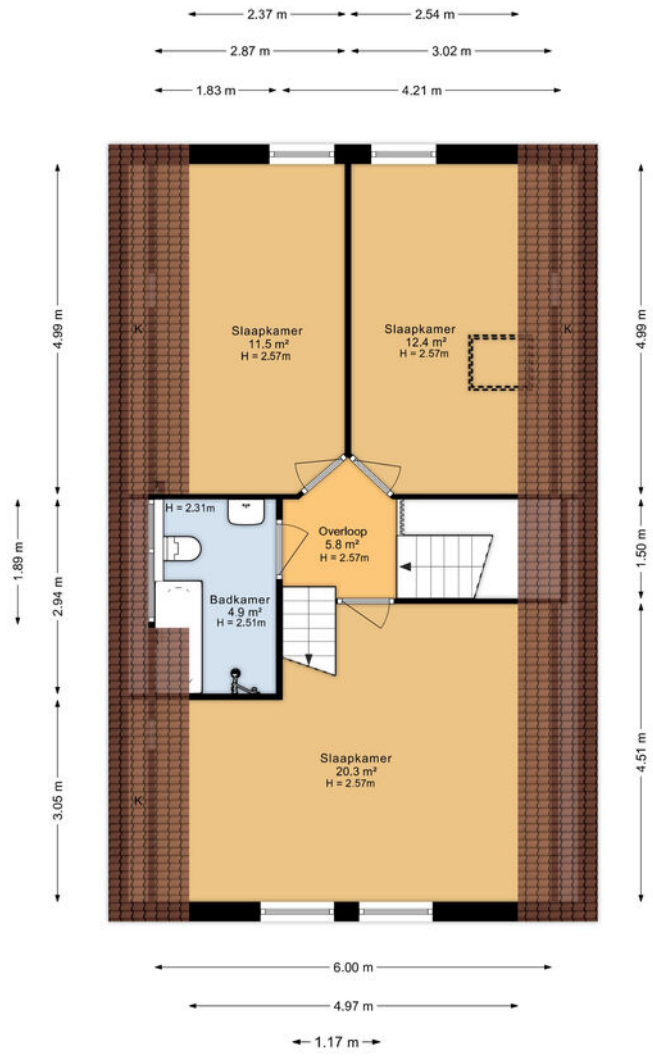



0 5 10 15 20 25m

<b>12345</b>	Deze kaart is noordgericht	Schaal 1: 500	
<b>25</b>	Perceelnummer	Kadastrale gemeente	
	Vastgestelde kadastrale grens	Sectie	E
	Voorlopige kadastrale grens	Perceel	1436
	Administratieve kadastrale grens		
	Bebouwing		

Voor een eensluitend uittreksel, geleverd op 11 juli 2025  
De bewaarder van het kadaster en de openbare registers

Aan dit uittreksel kunnen geen betrouwbare maten worden ontleend.  
De Dienst voor het kadaster en de openbare registers behoudt zich de intellectuele eigendomsrechten voor, waaronder het auteursrecht en het databankenrecht.

# LIJST VAN ZAKEN

	Blijft achter	Gaat mee	Ter overname
<b>Woning - Interieur</b>			
(Voorzet) openhaard met toebehoren	X		
Designradiator(en)	X		
Raamdecoratie/zonwering binnen, te weten			
- gordijnrails	X		
- vitrages	X		
- rolgordijnen	X		
- jaloezieën	X		
- (losse) horren/rolhorren	X		
Vloerdecoratie, te weten			
- plavuizen	X		
- Zoldervloerbedekking (dik zeil parketlook)	X		
Overig, te weten			
- schilderij ophangstelsel	X		
<b>Woning - Keuken</b>			
Keukenblok (met bovenkasten)	X		
Keuken (inbouw)apparatuur, te weten			
- (gas)fornuis	X		
- afzuigkap	X		
- magnetron	X		
- vaatwasser	X		
- Koel-vriescombinatie dubbele opstelling	X		
<b>Woning - Sanitair/sauna</b>			
Toilet met de volgende toebehoren			
- toilet	X		
- toiletrolhouder	X		
- fontein	X		
Badkamer met de volgende toebehoren			
- ligbad	X		
- wastafel	X		
- toilet	X		
- toiletrolhouder	X		
- Complete regendouche installatie (Grohe)	X		

# LIJST VAN ZAKEN

	Blijft achter	Gaat mee	Ter overname
- Spiegel met verstelbare sfeerverlichting	X		
<b>Woning - Exterieur/installaties/veiligheid/energiebesparing</b>			
Brievenbus	X		
(Voordeur)bel	X		
(Veiligheids)sloten en overige inbraakpreventie	X		
Rookmelders	X		
(Klok)thermostaat	X		
Telefoonaansluiting/internetaansluiting		X	
Zonnepanelen	X		
Oplaadpunt elektrische auto	X		
Warmwatervoorziening, te weten			
- CV-installatie	X		
<b>Tuin - Inrichting</b>			
Tuinaanleg/bestrating	X		
Beplanting	X		
Hardhouten Pergola en Steunen voor Leilindes	X		
<b>Tuin - Verlichting/installaties</b>			
Buitenverlichting	X		
Buitenverlichting 1x voordeur, 1x berging, 1x achterdeur en Veranda	X		
<b>Tuin - Bebouwing</b>			
Tuinhuis/buitenberging	X		
Kasten/werkbank in tuinhuis/berging	X		
3x hangende keukenkasjes in berging	X		
Diverse reserve plavuizen, tuinklinkers, dakpannen e.d	X		
<b>Tuin - Overig</b>			
Overige tuin, te weten			
- vlaggenmast(houder)	X		
- Nederlandse + Friese vlag en Friese + Oranje wimpel	X		
- Steigerhouten zithoek inclusief tafel en kussen-set (Veranda)	X		

# VRAGENLIJST

## Vraag

## Antwoord

### Bijzonderheden 1 A.

Zijn er nadat u het perceel in eigendom hebt gekregen nog andere, eventuele aanvullende notariële of onderhandse akten opgesteld met betrekking tot het perceel?

Nee

Zo ja, welke?

### Bijzonderheden 1 B.

Zijn er mondelinge of schriftelijke afspraken gemaakt over aangrenzende percelen? (Denk hierbij aan regelingen voor het gebruik van een poort, schuur, garage, tuin, overeenkomsten met meerdere burens, toezeggingen, erfafscheidingen.)

Nee

Zo ja, welke zijn dat?

### Bijzonderheden 1 C.

Wijken de huidige terreinafscheidingen af van de kadastrale eigendomsgrenzen? (Denk hierbij ook aan strookjes grond van de gemeente die u in gebruik heeft, of grond van u die gebruikt wordt door de burens.)

Nee

Zo ja, waaruit bestaat die afwijking?

### Bijzonderheden 1 D.

Is een gedeelte van de woning, schuur, garage of schutting gebouwd op grond van de burens of andersom?

Nee

Zo ja, graag nader toelichten:

### Bijzonderheden 1 E.

Heeft u grond van derden in gebruik?

Nee

Zo ja, welke grond?

### Bijzonderheden 1 F.

Rusten er 'bijzondere lasten en beperkingen' op de woning en/of het perceel? (Bijzondere lasten en beperkingen kunnen privaatrechtelijke beperkingen zijn zoals (lijdende) erfdiensbaarheden (bijvoorbeeld een recht van overpad), kwalitatieve verplichtingen, kettingbedingen, vruchtgebruik, voorkeursrecht (bijvoorbeeld een eerste recht van koop), opstalrecht, erfpacht, huurkoop. Het kan ook gaan om publiekrechtelijke beperkingen zoals een aanschrijving van de gemeente in het kader van een illegale verbouwing)

Nee

# VRAGENLIJST

## Vraag

## Antwoord

Zo ja, welke?

### Bijzonderheden 1 G.

Is de Wet voorkeursrecht gemeenten van toepassing?

Nee

### Bijzonderheden 1 H.

Is er een anti-speculatiebeding en/of zelfbewoningsplicht van toepassing op de woning?

Nee

Zo ja, hoe lang nog?

### Bijzonderheden 1 I.

Is er sprake van een beschermd stads- of dorpsgezicht of loopt er een procedure tot aanwijzing daartoe?

Nee

Is er sprake van een gemeentelijk-, provinciaal-of rijksmonument of loopt er een procedure tot aanwijzing daartoe?

Nee

Is er volgens het bestemmingsplan sprake van een beeldbepalend of karakteristiek object?

Nee

### Bijzonderheden 1 J.

Is er sprake (geweest) van ruilverkaveling?

Nee

Zo ja, moet u hiervoor ruilverkavelingsrente betalen?

Zo ja, hoeveel en voor hoe lang? Bedrag:

Duur:

### Bijzonderheden 1 K.

Is er sprake van onteigening?

Nee

### Bijzonderheden 1 L.

Is de woning of de grond geheel of gedeeltelijk verhuurd of bij anderen in gebruik?

Nee

Zo ja: Is er een huurcontract/ gebruiksovereenkomst?

Indien er geen contract of overeenkomst is, beschrijf hieronder wat (mondeling) met de huurder/ gebruiker is afgesproken:

Welk gedeelte is verhuurd/ in gebruik gegeven?

Welke delen vallen onder gezamenlijk gebruik?

# VRAGENLIJST

## Vraag

## Antwoord

Welke zaken zijn van de huurder en mag hij verwijderen bij ontruiming?  
(Bijvoorbeeld geiser, keuken, lampen.)

Heeft de huurder een waarborgsom gestort?

Zo ja, hoeveel?

Heeft u nog andere afspraken met de huurders gemaakt?

Zo ja, welke?

### Bijzonderheden 1 M.

Is er over de woning een geschil/procedures gaande, al dan niet bij de rechter, huurcommissie of een andere instantie?(bijvoorbeeld onteigening/kwesties met burens, zoals erfdiensbaarheden, recht van overpad, erfafscheidingen e.d.)

Nee

Zo ja, welke is/zijn dat?

### Bijzonderheden 1 N.

Is er bezwaar gemaakt tegen de waardebeschikking WOZ?

Nee

Zo ja, toelichting:

### Bijzonderheden 1 O.

Zijn er door de overheid of nutsbedrijven verbeteringen of herstellingen voorgeschreven of aangekondigd die nog niet naar behoren zijn uitgevoerd?

Nee

Zo ja, welke?

### Bijzonderheden 1 P.

Zijn er in het verleden subsidies of premies verstrekt die bij verkoop van de woning voor een deel kunnen worden teruggevorderd?

Nee

Zo ja, welke?

### Bijzonderheden 1 Q.

Is de woning onbewoonbaar verklaard of in het verleden ooit onbewoonbaar verklaard geweest?

Nee

Zo ja, waarom?

### Bijzonderheden 1 R.

# VRAGENLIJST

## Vraag

## Antwoord

Is er bij verkoop sprake van een omzetbelastingheffing? (Bijvoorbeeld omdat het een voormalig bedrijfsonroerendgoed is, of een woning met praktijkgedeelte, of omdat u pas ingrijpend verbouwd hebt.)

Nee

Zo ja, waarom?

### Bijzonderheden 1 S.

Hoe gebruikt u de woning nu? (Bijvoorbeeld woning, praktijk, winkel, opslag)

Als woonhuis

Is dat gebruik volgens de gemeente toegestaan?

Ja

Zo nee, heeft de gemeente dit strijdige gebruik wel eens bij u aangekaart?

Hoe heeft de gemeente dit strijdige gebruik bij u aangekaart?

### Gevels 2 A.

Is er sprake (geweest) van vochtdoorslag of aanhoudend vochtige plekken op de gevels?

Nee

Zo ja, waar?

### Gevels 2 B.

Zijn er (gerepareerde) scheuren/beschadigingen in/aan de gevels aanwezig?

Nee

Zo ja, waar?

### Gevels 2 C.

Zijn de gevels tijdens de bouw geïsoleerd?

Ja

Zo nee, zijn de gevels daarna (deels) geïsoleerd?

Zo ja, wanneer heeft de isolatie van de gevels plaatsgevonden en met welk isolatiemateriaal?

Heeft u een certificaat of bewijs van het na-isoleren?

Is er sprake van volledige isolatie?

Ja

Zo nee, welke delen van de gevels zijn er niet geïsoleerd?

### Gevels 2 D.

Zijn de gevels ooit gereinigd?

Nee

Zo ja, volgens welke methode en wanneer?

### Dak(en) 3 A.

# VRAGENLIJST

## Vraag

## Antwoord

Hoe oud zijn de daken ongeveer? Platte daken: Leeftijd bouw woning 2005

Overige daken: Leeftijd bouw woning 2005

### Dak(en) 3 B.

Heeft u last van daklekkages (gehad)? Nee

Zo ja, waar?

### Dak(en) 3 C.

Zijn er in het verleden gebreken geconstateerd aan de dakconstructie zoals scheve, doorbuigende, krakende, beschadigde en/of aangetaste dakdelen? Nee

Zo ja, waar?

### Dak(en) 3 D.

Heeft u het dak al eens (gedeeltelijk) laten vernieuwen c.q. laten repareren? Nee

Zo ja, welk (gedeelte van het) dak en waarom?

### Dak(en) 3 E.

Is het dak tijdens de bouw geïsoleerd? Platte daken: Ja

Overige daken: Ja

Zo nee, is het dak daarna geïsoleerd? Platte daken:

Overige daken:

Zo ja, wanneer heeft de isolatie plaatsgevonden en met welk isolatiemateriaal? Bij nieuwbouw geïsoleerd, certificaten en infoboekjes zijn aanwezig

Heeft u een certificaat of bewijs van het na-isoleren? Ja

Is er sprake van volledige isolatie? Platte daken: Ja

Overige daken: Ja

Zo nee, welke delen zijn er niet geïsoleerd? n.v.t

### Dak(en) 3 F.

Zijn de regenwaterafvoeren lek of verstopt? Nee

Zo ja, toelichting:

### Dak(en) 3 G.

Zijn de dakgoten lek of verstopt? Nee

Zo ja, toelichting:

# VRAGENLIJST

## Vraag

## Antwoord

### Kozijnen, ramen en deuren 4 A.

Van welk materiaal zijn de buitenkozijnen gemaakt?  
(bijvoorbeeld hout, kunststof of aluminium of een andersoortig materiaal)

Merantie hout

### Kozijnen, ramen en deuren 4 B.

Wanneer zijn de buitenkozijnen, ramen en deuren voor het laatst geschilderd?

Totale schilderbeurt 2022, daarna jaarlijks onderhoud

Schilderwerk uitgevoerd door schilderbedrijf Ganzinga Dronrijp (nota's aanwezig)

Is dit gebeurd door een erkend schildersbedrijf?

Ja

Zo ja, door wie?

Schildersbedrijf Ganzinga Dronrijp (nota's aanwezig)

### Kozijnen, ramen en deuren 4 C.

Functioneren alle scharnieren en sloten?

Ja

Zo nee, toelichting:

### Kozijnen, ramen en deuren 4 D.

Zijn voor alle afsluitbare deuren, ramen etc. sleutels aanwezig?

Ja

Zo nee, voor welke deuren, ramen etc. niet?

### Kozijnen, ramen en deuren 4 E.

Is er sprake van isolerende beglazing?

Ja

Zo ja, welk type glas?  
(bijvoorbeeld HR, HR+, HR++ of HR+++; zie de glassponning waarin doorgaans staat vermeld welke type glas er is geplaatst)

HR++ certificaat aanwezig

Is er sprake van isolerende beglazing in de gehele woning?

Ja

Zo nee, welke ramen zijn niet geïsoleerd?

### Kozijnen, ramen en deuren 4 F.

Is er bij de isolerende beglazing sprake van condensvorming tussen het glas?  
(Denk aan lekkende ruiten.)

Nee

Zo ja, waar?

### Vloeren, plafonds en wanden 5 A.

# VRAGENLIJST

## Vraag

## Antwoord

Is er sprake (geweest) van vochtdoorslag of optrekkend vocht op de vloeren, plafonds en/of wanden?

Nee

Zo ja, waar?

### Vloeren, plafonds en wanden 5 B.

Is er sprake (geweest) van schimmelvorming op de vloeren, plafonds en/of wanden?

Nee

Zo ja, waar?

### Vloeren, plafonds en wanden 5 C.

Zijn er (gerepareerde) of (verborgen) scheuren en/of beschadigingen in/aan vloeren, plafonds en/of wanden aanwezig?

Ja

Zo ja, waar?

Er zijn her en der kleine gebruikersschades, b.v. boorgaatjes en spullen die tegen de muur gemonteerd zijn geweest. Deze schades zijn echter zeer minimaal en daar waar mogelijk gerepareerd en bijgewerkt.

### Vloeren, plafonds en wanden 5 D.

Hebben zich in het verleden problemen voorgedaan met de afwerkingen? (Bijvoorbeeld loszittend tegelwerk, loslatend behang of spuitwerk, holklinkend of loszittend stucwerk, etc.)

Nee

Zo ja, waar?

### Vloeren, plafonds en wanden 5 E.

Is er sprake (geweest) van gebreken aan de vloerconstructie, zoals scheve, doorbuigende, krakende, beschadigde en/of aangetaste vloerdelen?

Nee

Zo ja, waar?

### Vloeren, plafonds en wanden 5 F.

Is er sprake van vloerisolatie?

Ja

Zo ja, wanneer heeft de isolatie van de vloer plaatsgevonden en met welk isolatiemateriaal?

Bij de bouw geïsoleerde prefab vloerdelen, certificaten zijn aanwezig

Heeft u een certificaat of bewijs van het na-isoleren?

Ja

Is er sprake van volledige isolatie?

Ja

Zo nee, welke delen zijn er niet geïsoleerd?

### Fundering, kruipruimte en kelder 6 A.

# VRAGENLIJST

## Vraag

## Antwoord

Is er sprake (geweest) van gebreken aan de fundering?

Nee

Zo ja, waar?

### Fundering, kruipruimte en kelder 6 B.

Is de kruipruimte toegankelijk?

Ja

Is de kruipruimte droog?

Meestal

Zo nee of meestal, toelichting:

Bij veel regenval of iets hogere grondwaterstand soms vochtig, we hebben meteen na de bouw een pomp laten plaatsen om eventueel overlast te voorkomen

### Fundering, kruipruimte en kelder 6 C.

Is er sprake van vochtdoorslag door de kelderwand?

Nee

Zo ja of soms, toelichting:

### Fundering, kruipruimte en kelder 6 D.

Is de grondwaterstand in de afgelopen jaren waarneembaar gewijzigd of is er sprake van wateroverlast geweest?

Nee

Zo ja, heeft dit tot problemen geleid in de vorm van water in de kruipruimte c.q. kelder?

Zo nee, tot wat voor andere problemen heeft dit geleid?

### Installaties 7 A.

Wat voor warmte-installatie(s) is/zijn er aanwezig in de woning?  
(bijvoorbeeld cv-installatie, WTW-systeem, WKO-systeem, (hybride) warmtepomp, airconditioning, zonneboiler, elektrische boiler, pelletkachel dan wel een andere installatie)

Aanwezige installaties zijn:  
1) Hybride warmtesysteem, warmtepomp en CV ketel  
2) WTW warmte terugwin systeem

Is/zijn de installatie(s) eigendom?

Ja

Zo nee, toelichting:  
(bijvoorbeeld de installatie(s) is/ zijn gehuurd of geleased. Tevens huur-/leaseprijs vermelden)

Merk van de installatie(s):

Merken zijn:  
1) Hybride warmtesysteem is Daikin- Intergas Hybride 8 KW + cv  
2) WTW is Brink Flair 300 4B

Type(nummer) van de installatie(s):

Types zijn:  
1) Hybride warmtesysteem is Daikin- Intergas Hybride 8 KW + cv  
2) WTW is Brink Flair 300 4B

# VRAGENLIJST

## Vraag

## Antwoord

Installatiedatum van de installatie(s):

Installatiedatums zijn:  
Hybride warmtesysteem is Daikin- Intergas  
Hybride 8 KW + cv geïnstalleerd op 10-06-2020  
2) WTW is Brink Flair 300 4B geïnstalleerd op  
07-10-2020

Op welke datum is/zijn deze installatie(s) voor het  
laatst onderhouden?

2026

Is het onderhoud uitgevoerd door een erkend  
bedrijf?

Ja

Zo ja, door wie?

Voor onderhoud van genoemde installaties is een  
full servicecontract afgesloten met Energiewacht.  
Onderhoud is jaarlijks

### Installaties 7 B.

Zijn er de afgelopen tijd zaken opgevallen ten  
aanzien van de installatie(s)?  
(bijvoorbeeld de cv-installatie moet meer dan 1  
keer per jaar bijgevuld worden of de installatie  
functioneert niet goed)

Nee

Zo ja, wat is u opgevallen?

### Installaties 7 C.

Zijn er radiatoren die niet warm worden?

Nee

Zo ja, welke?

### Installaties 7 D.

Zijn er radiatoren of (water)leidingen die lekken?

Nee

Zo ja, waar en welke?

### Installaties 7 E.

Zijn er radiatoren of (water)leidingen die ooit zijn  
bevroren?

Nee

Zo ja, waar?

### Installaties 7 F.

Heeft u vloerverwarming in de woning?

Ja

Zo ja, betreft dit elektrische vloerverwarming,  
vloerverwarming met warm water of anders?  
Elektrisch:

Nee

warm water:

Ja

overig, namelijk

nvt

Waar bevindt zich de elektrische vloerverwarming?

# VRAGENLIJST

## Vraag

## Antwoord

Waar bevindt zich de vloerverwarming met warm water?

Het verdeelpunt van de vloerverwarming zit beneden in de bijkeuken/garage  
De gehele benedenverdieping inclusief bijkeuken/garage, werkkamer, toilet, en de badkamer op de 1e verdieping zijn volledig voorzien van vloerverwarming

Waar bevindt zich de overige vloerverwarming?

nvt

### Installaties 7 G.

Zijn er vertrekken die niet (goed) warm worden?

Nee

Zo ja, welke?

### Installaties 7 H.

Heeft de woning zonnepanelen die uw eigendom zijn?

Ja

Heeft de woning zonnepanelen die worden gehuurd of geleased?

Nee

Kan het huurcontract/ leasecontract worden overgenomen door koper? Zo ja, dan overnamecontract opvragen.

Hoeveel zonnepanelen zijn er aanwezig? Aantal:

19 panelen

Zo ja, blijven de zonnepanelen achter?

Ja

Wat is de capaciteit van één zonnepaneel? (De capaciteit van zonnepanelen wordt uitgedrukt in Wattpiek (Wp). Bijvoorbeeld één zonnepaneel levert 390 Wp.

Capaciteit 19 panelen is 7695 WP

Functioneren alle zonnepanelen?

Ja

Wat is het merk/ type van de zonnepanelen?

Het merk van de zonnepanelen is REC Alpha Pure Black 405  
Het merk van de omvormer is SolarEdge SE8K (3fase)  
Het merk van de optimizers (19x) is SolarEdge

Maakt u gebruik van een app om de opbrengst van de zonnepanelen te bekijken?

Ja

Zo ja, welke?

De app is van SolarEdge (mysolaredge)

In welk jaar zijn de zonnepanelen geplaatst en door wie? Jaar:

De zonnepanelen zijn geplaatst in 2022

Installateur:

de installateur is Energiewonen Almere

Is de btw over het aankoopbedrag teruggevraagd van de belastingdienst?

Ja

Hoeveel stroom heeft u het afgelopen jaar opgewekt? Jaar:

Opwek van stroom:  
2023 is 7700 KW  
2024 is 7100 KW  
2025 IS 8100 KW

# VRAGENLIJST

## Vraag

## Antwoord

Aantal kWh:

Opwek van stroom:  
2023 is 7700 KW  
2024 is 7100 KW  
2025 is 8100 KW

Hoe lang zit er nog fabrieksgarantie op de zonnepanelen?

Aantal Omschrijving Garantie:  
19 REC Alpha Pure Black 405 is 25 jaar garantie  
1 SolarEdge SE8K (3fase) is 12 jaar garantie  
19 SolarEdge Optimizer is 25 jaar garantie  
Garantie is in overleg overdraagbaar naar nieuwe eigenaar

Zijn de zonnepanelen aangeschaft met subsidie?

Nee

Zo ja, moet de subsidie worden terugbetaald?

Zo ja, welk bedrag moet worden terugbetaald?

### Installaties 7 I.

In welk jaar zijn voor het laatst de aanwezige schoorsteenkanalen/rookgasafvoeren geveegd/gereinigd?

nvt

### Installaties 7 J.

Wanneer heeft u de aanwezige schoorsteenkanalen voor het laatst gebruikt?

nvt

Is de trek van aanwezige schoorsteenkanalen goed?

Niet bekend

### Installaties 7 K.

Zijn er onderdelen van de elektrische installatie vernieuwd? (onder de elektrische installatie wordt verstaan alle elektra leidingen/ schakelaars stopcontacten, meterkast e.d.)

Nee

Zo ja, wanneer en welke onderdelen?

Zijn er gebreken aan de elektrische installatie?

Nee

Zo ja, welke?

### Installaties 7 L.

Is er een laadpaal aanwezig voor een elektrische auto?

Ja

Zo ja, waar bevindt deze zich?

Laadpaal bevindt zich naast de voordeur

Blijft deze achter?

Ja

### Installaties 7 M.

Is er mechanische ventilatie of een soortgelijk systeem aanwezig?

Nee

Zo ja, functioneert dit systeem naar behoren?

# VRAGENLIJST

## Vraag

## Antwoord

Zo nee, toelichting:

Wanneer is dit systeem voor het laatst onderhouden?

Hoe oud is dit systeem ongeveer?

### Installaties 7 N.

Is er een domoticasysteem of een soortgelijk systeem aanwezig? (Een domoticasysteem bedient de verwarming, verlichting, verwarming, audio, ventilatie e.d. automatisch)

Nee

Zo ja, functioneert dit systeem naar behoren?

Zo nee, toelichting:

Hoe oud is dit systeem ongeveer?

### Installaties 7 O.

Zijn er rookmelders op iedere verdieping aanwezig?

Ja

Zo ja, hoe oud zijn de rookmelders ongeveer?

Rookmelders zijn nieuw geplaatst in 2023 (jaarlijks worden batterijen vervangen)

### Sanitair, riolering en keuken 8 A.

Zijn er beschadigingen aan wastafels, douche, bad, toiletten, gootstenen en kranen?

Nee

Zo ja, welke?

### Sanitair, riolering en keuken 8 B.

Hoe oud is de badkamer ongeveer?

Badkamer is geplaatst na nieuwbouw woning in 2005

### Sanitair, riolering en keuken 8 C.

Lopen de afvoeren van wastafels, douche, bad, toiletten, gootstenen en kranen goed door?

Ja

Zo nee, welke niet?

### Sanitair, riolering en keuken 8 D.

Is de woning aangesloten op het gemeentelijke riool?

Ja

### Sanitair, riolering en keuken 8 E.

Zijn er gebreken (geweest) aan de riolering, zoals breuken, stankoverlast, lekkages, etc.?

Nee

Zo ja, welke?

# VRAGENLIJST

## Vraag

## Antwoord

### Sanitair, riolering en keuken 8 F.

Is er een andere voorziening, zoals een septictank, beerput of dergelijk aanwezig?

Nee

Zo ja, wat is er aanwezig en hoe dient dit te worden onderhouden?

### Sanitair, riolering en keuken 8 G.

Van welk jaar dateert de keukenopstelling ongeveer?

Keuken is geplaatst na nieuwbouw woning in 2005

### Sanitair, riolering en keuken 8 H.

Van welk jaar dateert de inbouwapparatuur ongeveer?

Inbouw apparatuur is nieuw geplaatst in:  
2x Koelvriescombinatie in 2023  
1x Etna gasfornuis 90 cm in 2023  
1x Miele vaatwasser in 2019  
1x Magnetron in 2019  
1x Etna afzuigkap in 2005

Functioneert alle inbouwapparatuur?

Ja

Zo nee, welk inbouwapparaat functioneert niet?

### Sanitair, riolering en keuken 8 I.

Heeft u een kokend water kraan? (bijvoorbeeld een Quooker kraan of een soortgelijke kraan)

Nee

Zo ja, functioneert deze kraan naar behoren en hoe oud is deze kraan ongeveer?

### Diversen 9 A.

Wat is het bouwjaar van de woning?

Bouwjaar is 2005

### Diversen 9 B.

Zijn er asbesthoudende materialen in/op de woning/ bijgebouw(en) aanwezig? (bijvoorbeeld asbest zeil, een asbestplaat die onder en/of achter de CV ketel is geplaatst, asbesthoudend isolatiemateriaal om de verwarmingsbuis, asbesthoudend koord bij oude cv-ketels/ gaskachels, asbestgolfplaten e.d.)

Nee

Zo ja, welke en waar?

### Diversen 9 C.

Blijft er in de woning zeil achter, al dan niet vastgelijmd, dat is aangeschaft tussen 1955 en 1982?

Nee

# VRAGENLIJST

## Vraag

## Antwoord

### Diversen 9 D.

Is er sprake van loden leidingen in de woning?

Nee

Zo ja, waar?

### Diversen 9 E.

Is er een Japanse duizendknoop aanwezig in de tuin? (Een Japanse duizendknoop is een exotische plant, welke moeilijk te verwijderen is. De sterke wortelstokken en stengels van de Japanse duizendknoop zijn in staat om schade te veroorzaken aan gebouwen, leidingen en wegen)

Nee

### Diversen 9 F.

Is er in puin/asbest afval in de grond/tuin aanwezig?

Nee

### Diversen 9 G.

Heeft u elders lekkages gehad? (dus los van het dak/ sanitair/ riolering)

Nee

### Diversen 9 H.

Is de grond verontreinigd?

Nee

Zo ja, is er een onderzoeksrapport?

Zo ja, heeft de gemeente/provincie een onderzoeks- of saneringsbevel opgelegd?

### Diversen 9 I.

Is er een olietank aanwezig of aanwezig geweest?

Nee

Zo ja, is deze gesaneerd/verwijderd?

Als deze is gesaneerd, waar is de olietank op het perceel gesitueerd?

Is er een Kiwa-certificaat aanwezig?

Ja

### Diversen 9 J.

Is er sprake van overlast door ongedierte in of (rond)om de woning?  
(Denk aan muizen, ratten, kakkerlakken, etc.)

Nee

Zo ja, waar?

### Diversen 9 K.

# VRAGENLIJST

## Vraag

## Antwoord

Is de woning aangetast door houtworm, boktor, ander ongedierte of zwam?

Nee

Zo ja, waar?

Zo ja, is deze aantasting al eens behandeld?

Zo ja, wanneer?

Zo ja, door welk bedrijf?

### Diversen 9 L.

Is er sprake van chlorideschade (betonrot)? (Betonrot komt vooral voor in kruipruimtes van woningen gebouwd tussen 1965 en 1981 die voorzien zijn van betonnen vloerelementen van het merk Kwaaitaal of Manta. Ook andere beton-elementen - bijvoorbeeld balkons - kunnen aangetast zijn)

Nee

Zo ja, waar?

### Diversen 9 M.

Hebben er verbouwingen en/of bijbouwingen plaatsgevonden in en/of om de woning?

Ja

Zo ja, welke ver-/bijbouwingen?

1) Stenen berging  
2) Veranda

Zo ja, in welk jaartal?

1) Stenen berging 2005  
2) Veranda 2010

Zo ja, door welk bedrijf zijn deze uitgevoerd?

1) Stenen berging 2005 Burggraaff Bouw  
2) Veranda 2010 Burggraaff Bouw

### Diversen 9 N.

Zijn er verbouwingen of uitbreidingen uitgevoerd zonder omgevingsvergunning (voorheen bouwvergunning)?

Nee

Zo ja, welke?

### Diversen 9 O.

Is er sprake van glasvezel internet?

Ja

### Diversen 9 P.

Bent u in het bezit van een definitief energieprestatiecertificaat/energielabel?

Ja

Zo ja, welke label?

Energielabel is A+

### Vaste lasten 10 A.

# VRAGENLIJST

## Vraag

## Antwoord

Hoeveel betaalde u voor de laatste aanslag onroerendezaakbelasting?

551

Belastingjaar?

Belastingjaar 2025

### Vaste lasten 10 B.

Wat is de WOZ-waarde?

472000

Peiljaar?

Peiljaar 2024

### Vaste lasten 10 C.

Hoeveel betaalde u voor de laatste aanslag waterschapslasten?

680

Belastingjaar?

Belastingjaar 2025

### Vaste lasten 10 D.

Hoeveel betaalde u voor de laatste aanslag gemeentelijke belastingen? (zoals rioolheffing en afvalstoffenheffing e.d.)

664

Belastingjaar?

Belastingjaar 2025

### Vaste lasten 10 E.

Welke voorschotbedragen betaalt u maandelijks aan de nutsbedrijven? Gas:

39

Elektra:

75

Water:

47

Stadsverwarming:

0

Anders:

nvt

Te weten:

0

Wat is uw jaarverbruik voor gas/ elektriciteit en water? Gas (m<sup>3</sup>):

730

Elektriciteit hoog (kWh):

1000

Elektriciteit laag (kWh):

850

Elektriciteit totaal (kWh):

1850

Water (m<sup>3</sup>):

200

Stadsverwarming (GJ):

0

Anders:

0

Met hoeveel bewoners bewoonde u de woning? Aantal:

3

### Vaste lasten 10 F.

Zijn er lease- en/of huurkoopcontracten? (Bijvoorbeeld keuken, kozijnen, cv-ketel, etc.)

Nee

# VRAGENLIJST

## Vraag

## Antwoord

Zo ja, welke?

Zijn deze contracten overdraagbaar op de koper?  
Let op! Veel lease- en huurkoopcontracten zijn niet langer overdraagbaar op een koper. Neem hiervoor contact op met de betreffende leverancier.

Hoe lang lopen de contracten nog en wat is de eventuele afkoopsom? Afkoopsom:

Duur:

### Vaste lasten 10 G.

Als er sprake is van erfpacht of opstalrecht hoe hoog is dan de canon per jaar?

0

Heeft u alle canons betaald?

N.v.t

Is de canon afgekocht?

N.v.t

Zo ja, tot wanneer?

### Vaste lasten 10 H.

Heeft u alle gemeentelijke belastingen die u verschuldigd bent al betaald?

Ja

Zijn er variabele bedragen voor gemeenschappelijke poorten, inritten of terreinen?

Nee

Zo ja, hoe hoog en waarvoor?

### Vaste lasten 10 I.

Heeft u, om in de straat te parkeren, een parkeervergunning nodig?

Nee

Hoeveel parkeervergunningen kunnen er maximaal worden aangevraagd?

Wat zijn de kosten voor deze parkeervergunning(en) per jaar?

### Garanties 11 A.

Zijn er lopende onderhoudscontracten en/of garantieregelingen overdraagbaar aan de koper? (Zoals dakbedekking, cv-installatie, dubbele beglazing, etc.)

Ja

Zo ja, welke?

Garantie op de zonnepanelen en toebehoren kan na overleg met Energie-wonen na het aanleveren van het originele certificaat worden overgedragen. Certificaat is bij ons aanwezig.

Onderhoudscontract met Energiewacht is niet overdraagbaar.

# VRAGENLIJST

## Vraag

## Antwoord

### Nadere informatie 12 A.

Overige zaken(Overige zaken die de koper naar uw mening moet weten)

Tuinschuttingen en pergola's allemaal van materiaal hardhout, onderhoudsvrij en in uitstekende staat

## Alles onder één dak: realiseer jouw woondroom met Duinstra Melis Makelaars en Hypotheekvisie

Iedere dag begeleiden wij onze klanten bij de aan- en verkoop van hun woning. Dat doen we vanzelfsprekend met veel passie, plezier en maximale inzet. Mede daarom mogen wij onszelf al een aantal jaar de best beoordeelde makelaar van Friesland op Funda noemen. Hoewel wij dagelijks bezig zijn met de aan- en verkoop van woningen, hebben wij geen zicht op jouw financiële situatie. Daarom hebben wij in 2017 de handen ineen geslagen met Hypotheekvisie.

Onze hypotheekadviseurs Mient Kobes, Bas de Jong en Iris Stevens voorzien je graag van kwalitatief en volledig onafhankelijk hypotheekadvies. Je hebt hierbij de keuze uit meer dan 30 hypotheekverstrekkers. Zo ben je altijd verzekerd van hypotheekadvies op maat tegen de allerscherpste rentetarieven. Kom gerust een keer langs op ons kantoor in Leeuwarden of Sneek voor een volledig kosteloos en vrijblijvend hypotheekadvies, passend bij jouw situatie.

### **Maak een afspraak voor een vrijblijvend adviesgesprek.**



#### **Hypotheek Visie Leeuwarden**

Mient Kobes en Bas de Jong  
Ewal 89, 8911 GS Leeuwarden  
058 - 21 613 01  
leeuwarden@hypotheekvisie.nl

#### **Hypotheek Visie Sneek**

Iris Stevens  
2e Oosterkade 5A, 8603 CK Sneek  
058 - 21 613 01  
sneek@hypotheekvisie.nl



# Waarom kiezen voor Duinstra Melis Makelaars?

- ✓ De allermooiste woningpresentaties
- ✓ Verkoopstylingadvies op maat
- ✓ Gratis gebruik van onze woonaccessoires
- ✓ Eigen, professionele woningfotograaf in dienst
- ✓ Standaard méér foto's en detailfoto's
- ✓ De mooiste woningvideo's
- ✓ Officieel meetrapport volgens NEN-normen
- ✓ De allerbeste marketing door onze eigen online marketeers
- ✓ Slimme social media strategie
- ✓ Het meest uitgebreide marketingpakket op Funda
- ✓ Optimale begeleiding van A-Z door enthousiast en deskundig team
- ✓ Klantenservice van het hoogste niveau
- ✓ Wij laten niets aan het toeval over
- ✓ Maximale verkoopopbrengst gegarandeerd
- ✓ Best beoordeelde makelaar van Friesland

## 9.7

"In maart kwam ik tot de gedachte om mijn woning te gaan verkopen. Hoewel het eerste gesprek oriënterend was heb ik de knoop dankzij goed advies snel kunnen doorhakken. Daarnaast heeft de uitstekende begeleiding geholpen om de woning op bepaalde punten verder op te knappen en zo verkoop-klaar te maken. De verkoop van mijn woning is in korte tijd omgezet van een gedachte naar een feit!"

## 10

"Vanaf het moment dat je aangeeft om met elkaar verder te gaan kom je in een goed geoliede machine terecht. Het is een groot kantoor en iedereen heeft zijn eigen taak, maar een gezamenlijk doel: jouw huis zo goed mogelijk verkopen. De WhatsApp-groep maakt het contact ontzettend prettig. Je hoeft niet na te denken wie je welke vraag moet stellen en wanneer. Wij hebben de samenwerking als zeer prettig ervaren. Een speciale vermelding voor de fotografe, ze maakt super foto's!"



# 9.5

“Wij vinden dit een super toffe makelaar! Er was altijd duidelijke communicatie en begeleiding via de WhatsApp-groep, waarin iedereen zijn kennis deelt. We kregen het gevoel dat Duinstra Melis echt met je mee leeft van de verkoop van je woning. Daarnaast was de marketing erg goed. De Facebookpagina ziet er netjes en overzichtelijk uit! Wij zouden direct opnieuw kiezen voor Duinstra Melis. Je krijgt zeker waar voor je geld.”

# 10.0

“Duinstra Melis is een top makelaar. De totale aanpak is van begin tot einde erg plezierig en zeer gedreven. Ze denken out of the box daar waar het de presentatie van de woning aangaat. Tijdens het proces is de communicatie uitstekend. De medewerkers op kantoor zijn zeer volhardend in het regelen van alle zaken, zeker als derde partijen niet doen wat ze moeten doen. Voor het hele team van Duinstra Melis Makelaars: Chapeaux!”



**Duinstra  
Melis**

## **GRATIS WAARDEBEPALING?**

**Overweeg jij om jouw huis te gaan verkopen en ben je benieuwd naar wat jouw woning waard is in de huidige markt? Vraag gerust - en geheel vrijblijvend - een waardebepaling aan.**

## **Duinstra Melis Makelaars**

-  085 130 83 43 | [info@duinstramelis.nl](mailto:info@duinstramelis.nl)
-  vestigingen in Leeuwarden en Sneek
-  werkgebied: Friesland
-  [www.duinstramelismakelaars.nl](http://www.duinstramelismakelaars.nl)