

# WOON!



*Even binnen kijken...*

**VALKENHOF 18 IN ERMELO**

Vraagprijs € 785.000 k.k.

**JAN VAN DEN BERG**  
MAKELAARDIJ & HYPOTHEKEN 

WETEN WAT *wonen* WAARD IS



# KENMERKEN

Type

vrijstaande woning

Tuin

achtertuint, voortuint, zijtuint

Verwarming

c.v.-ketel, open haard



Woonoppervlakte

195 m<sup>2</sup>



Kamers

6



Perceeloppervlakte

466 m<sup>2</sup>



Woonlagen

3



Inhoud

858 m<sup>3</sup>



Bouwjaar

1974

# Wonen in een *Prachtige* vrijstaande woning

Licht, ruimte en karakter in deze vrijstaande woning!

Zoek je een woning die echt anders is? Bekijk dan deze verrassende VRIJSTAANDE WONING met souterrain, ruime garage en slaapkamer met badkamer op de begane grond. Gelegen op een mooie rustige locatie in de wijk De Maat. Een verrassend ruime woning met diverse niveaus, wat een speelse indeling geeft.

Of je nu een gezin hebt, een praktijk aan huis wenst of een liefhebber bent van de jaren '70 architectuur, dit huis biedt een mooie basis. De tuin rondom de woning biedt altijd wel een plekje in de zon of schaduw om heerlijk van het buitenleven te genieten. De woning is gunstig gelegen, dichtbij scholen, diverse voorzieningen, het centrum en het openbaar vervoer. Je woont hier heerlijk rustig in een fijne wijk.

De woning is aan de zijkant deels uitgebouwd, wat heeft geresulteerd in een ruime en lichte woonkamer. Vanuit hier heb je een prachtig zicht op de tuin. De iets hoger gelegen keuken vormt een gezellig hart van het huis. Het souterrain is momenteel in gebruik als sportruimte, een ideale plek voor hobby's of extra opslag.

Met een slaapkamer en badkamer op de begane grond is de woning toekomstbestendig. Deze kamer is links van de entree en leent zich bovendien uitstekend als werkplek of praktijkruimte. Op de verdieping vind je drie royale slaapkamers, waarvan één met toegang tot het zonnige balkon. Een tweede ruime badkamer zorgt ervoor dat niemand 's ochtends in de rij hoeft te staan. Hoewel de woning jarenlang met liefde is bewoond, biedt het de kans om het op onderdelen naar eigen wens te moderniseren en hier je eigen thuis van te maken.



# *achter de* VOORDEUR



## BEGANE GROND

Entree, hal, meterkast, toilet met wandcloset en fonteintje.

Royale en lichte woonkamer met openslaande deur, massief eiken vloer en schouw met open haard.

De keuken ligt een niveau hoger en is voorzien van een keuken in L-opstelling met inbouwapparatuur zoals een keramische kookplaat met afzuigkap, koelkast en combimagnetron.

Bijkeuken met aansluiting wasapparatuur en toegang tot de grote garage (ca. 45 m<sup>2</sup>).





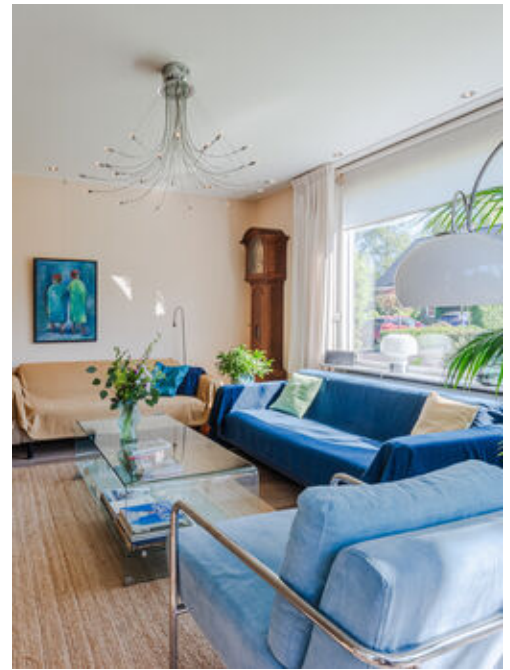



Met een slaapkamer en badkamer op de begane grond is de woning toekomstbestendig. Deze kamer is links van de entree en leent zich bovendien uitstekend als werkplek of praktijkruimte.



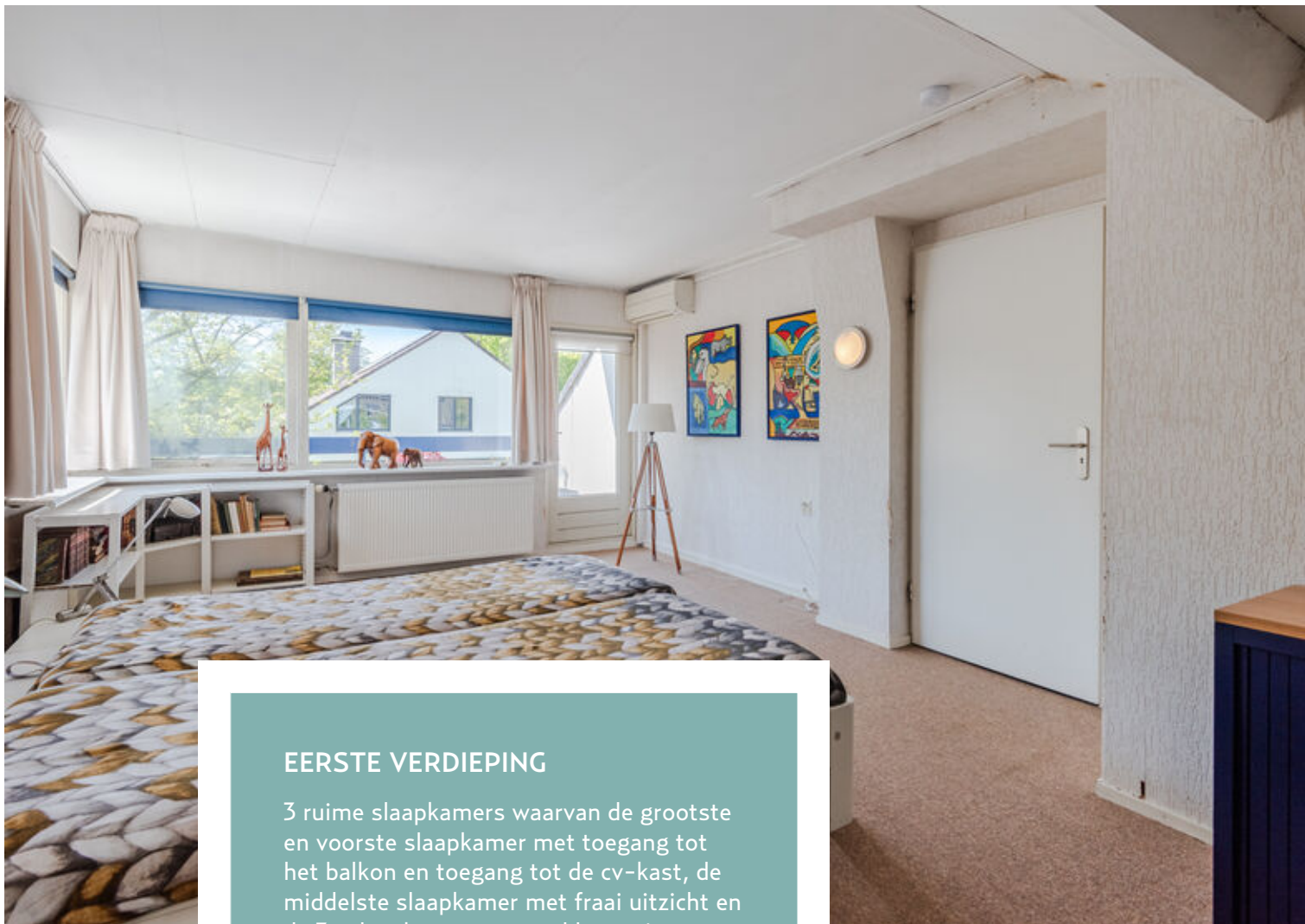

## EERSTE VERDIEPING

3 ruime slaapkamers waarvan de grootste en voorste slaapkamer met toegang tot het balkon en toegang tot de cv-kast, de middelste slaapkamer met fraai uitzicht en de 3e slaapkamer met veel bergruimte achter de schuine kanten.

De ruime 2e badkamer is voorzien van een ligbad, inloopdouche en 2e toilet.

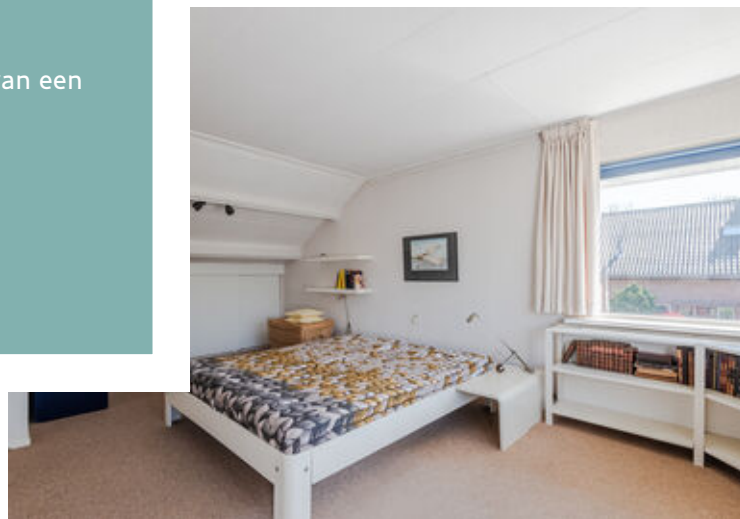
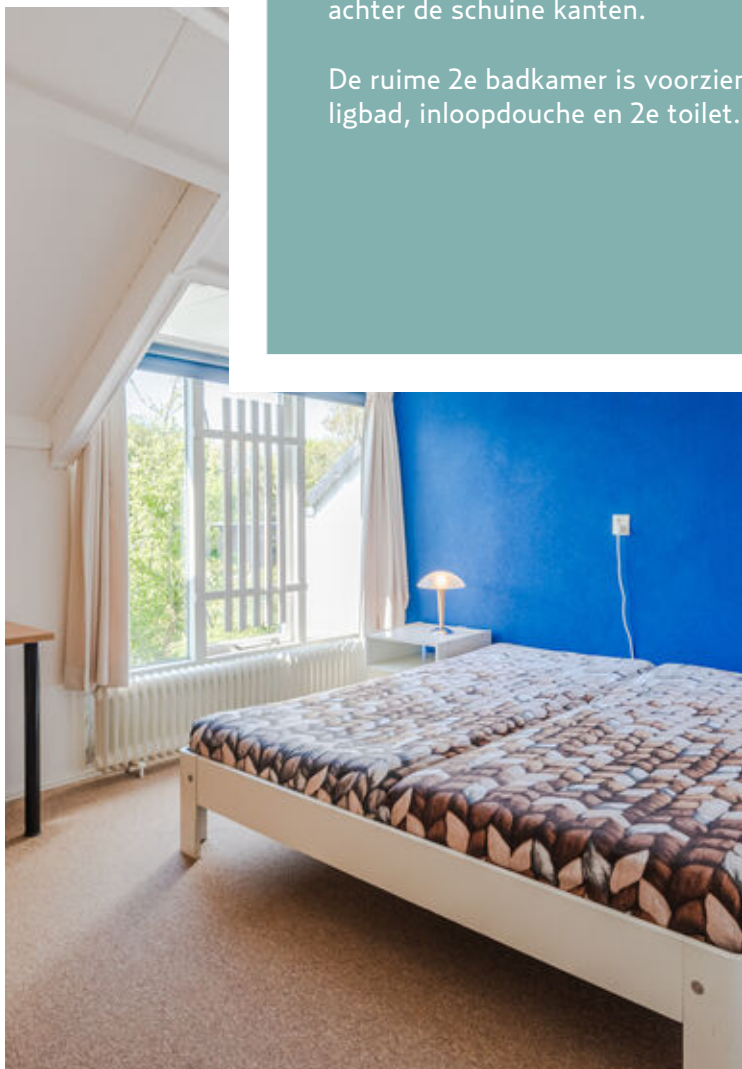





## SOUTERRAIN

Souterrain met kelder en ruimte met daglichttoetreding, welke nu in gebruik is als sportruimte.





## TUIN

De tuin rondom de woning biedt altijd wel een plekje in de zon of schaduw om heerlijk van het buitenleven te genieten. De woning is gunstig gelegen, dichtbij scholen, diverse voorzieningen, het centrum en het openbaar vervoer. Je woont hier heerlijk rustig in een fijne wijk.

Bijzonderheden:

- Lichte en ruime woning
- Gelegen in een rustige woonwijk
- Grote garage en souterrain
- Fijne zonnige tuin
- Speelse indeling door diverse niveaus
- Fraaie kavel 466 m<sup>2</sup> met veel privacy
- Ideale woning voor een gezin

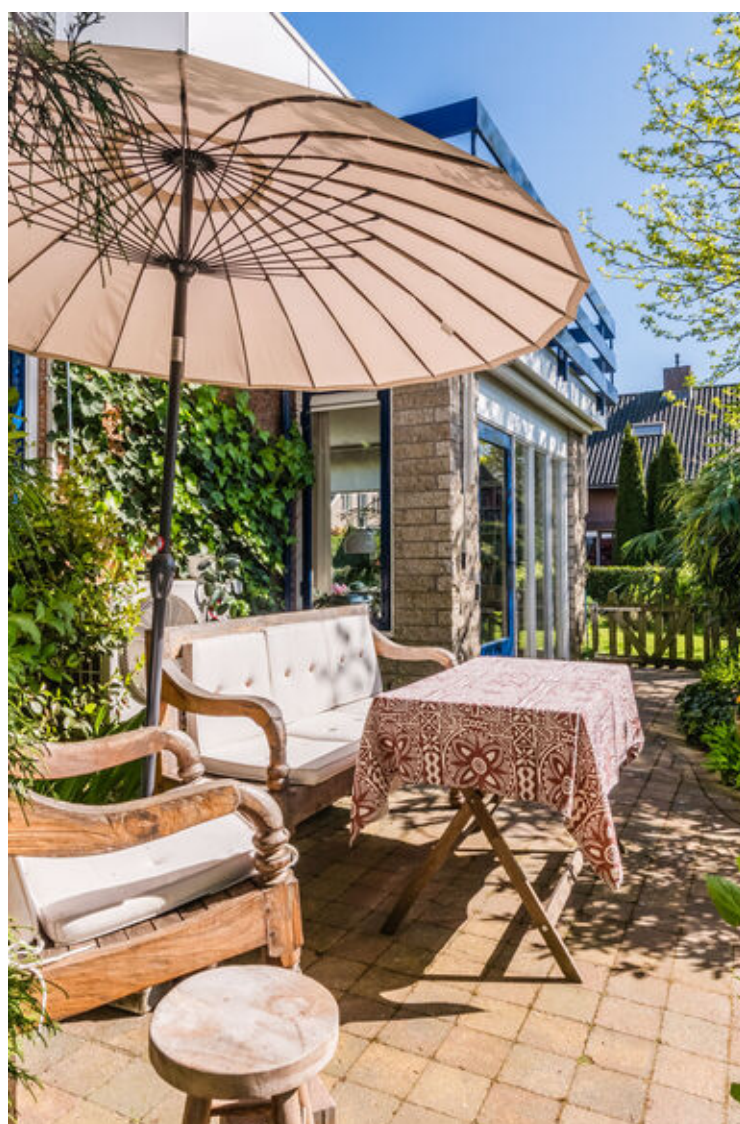

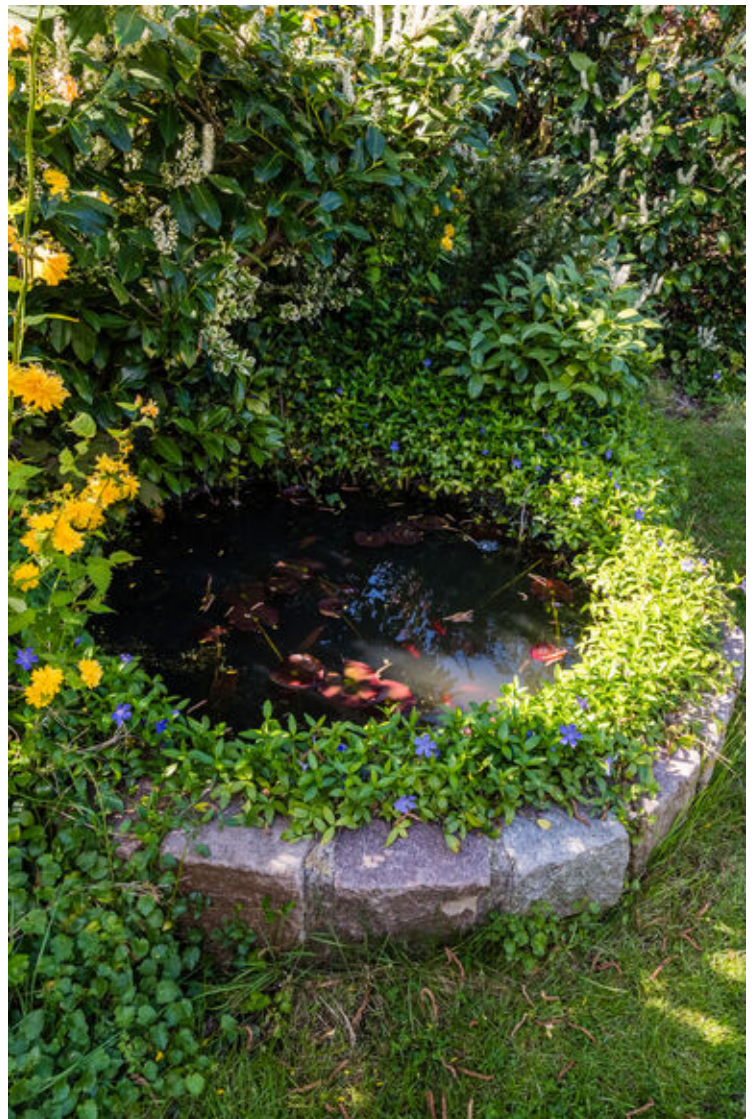

# Plattegronden



De bijgevoegde tekeningen dienen ter indicatie. Sommige onderdelen kunnen anders zijn van maat en indeling dan op deze tekeningen aangegeven. Tevens zijn de tekeningen niet in alle gevallen op schaal. De koper wordt geadviseerd voor de exacte indeling en maatvoering zelf goed notie te nemen van de huidige situatie van het pand. Aan deze tekeningen kunnen derhalve geen rechten ontleend worden.

# Plattegronden



De bijgevoegde tekeningen dienen ter indicatie. Sommige onderdelen kunnen anders zijn van maat en indeling dan op deze tekeningen aangegeven. Tevens zijn de tekeningen niet in alle gevallen op schaal. De koper wordt geadviseerd voor de exacte indeling en maatvoering zelf goed notie te nemen van de huidige situatie van het pand. Aan deze tekeningen kunnen derhalve geen rechten ontleend worden.

# Plattegronden

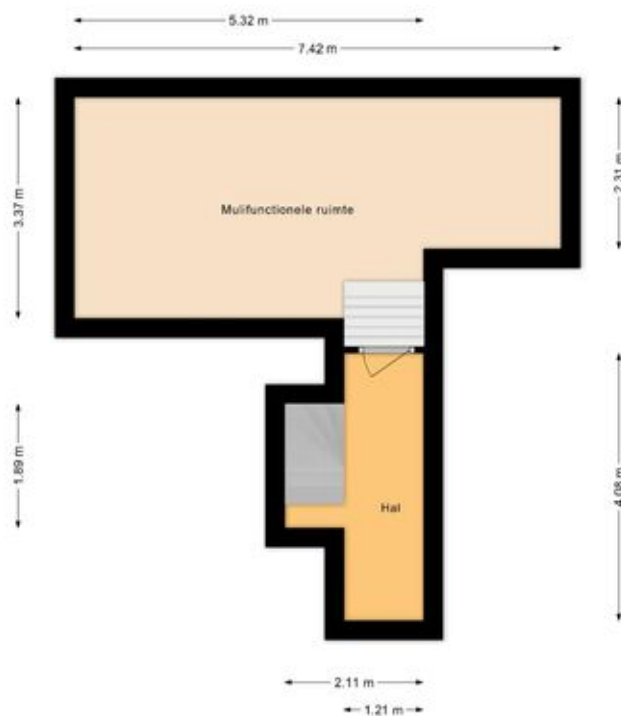

De bijgevoegde tekeningen dienen ter indicatie. Sommige onderdelen kunnen anders zijn van maat en indeling dan op deze tekeningen aangegeven. Tevens zijn de tekeningen niet in alle gevallen op schaal. De koper wordt geadviseerd voor de exacte indeling en maatvoering zelf goed notie te nemen van de huidige situatie van het pand. Aan deze tekeningen kunnen derhalve geen rechten ontleend worden.

# Kadastrale kaart

Kadastrale kaart

Uw referentie: ---



<p><b>12345</b> Deze kaart is noordgericht</p> <p><b>25</b> Perceelnummer</p> <p>— Huisnummer</p> <p>— Vastgestelde kadastrale grens</p> <p>— Voorlopige kadastrale grens</p> <p>— Administratieve kadastrale grens</p> <p>— Bebouwing</p> <p>Voor een eensluitend uittreksel, geleverd op 24 februari 2025 De bewaarder van het kadaster en de openbare registers</p>	<p>Schaal 1: 500</p> <p>Kadastrale gemeente Ermelo</p> <p>Sectie G</p> <p>Perceel 2266</p> <p>Aan dit uittreksel kunnen geen betrouwbare maten worden ontleend. De Dienst voor het kadaster en de openbare registers behoudt zich de intellectuele eigendomsrechten voor, waaronder het auteursrecht en het databankenrecht.</p>	<p><b>kadaster</b></p> 
--	--	--

Aan dit uittreksel kunnen geen betrouwbare maten worden ontleend. Tevens is deze kaart niet op schaal.

# Locatie op de kaart

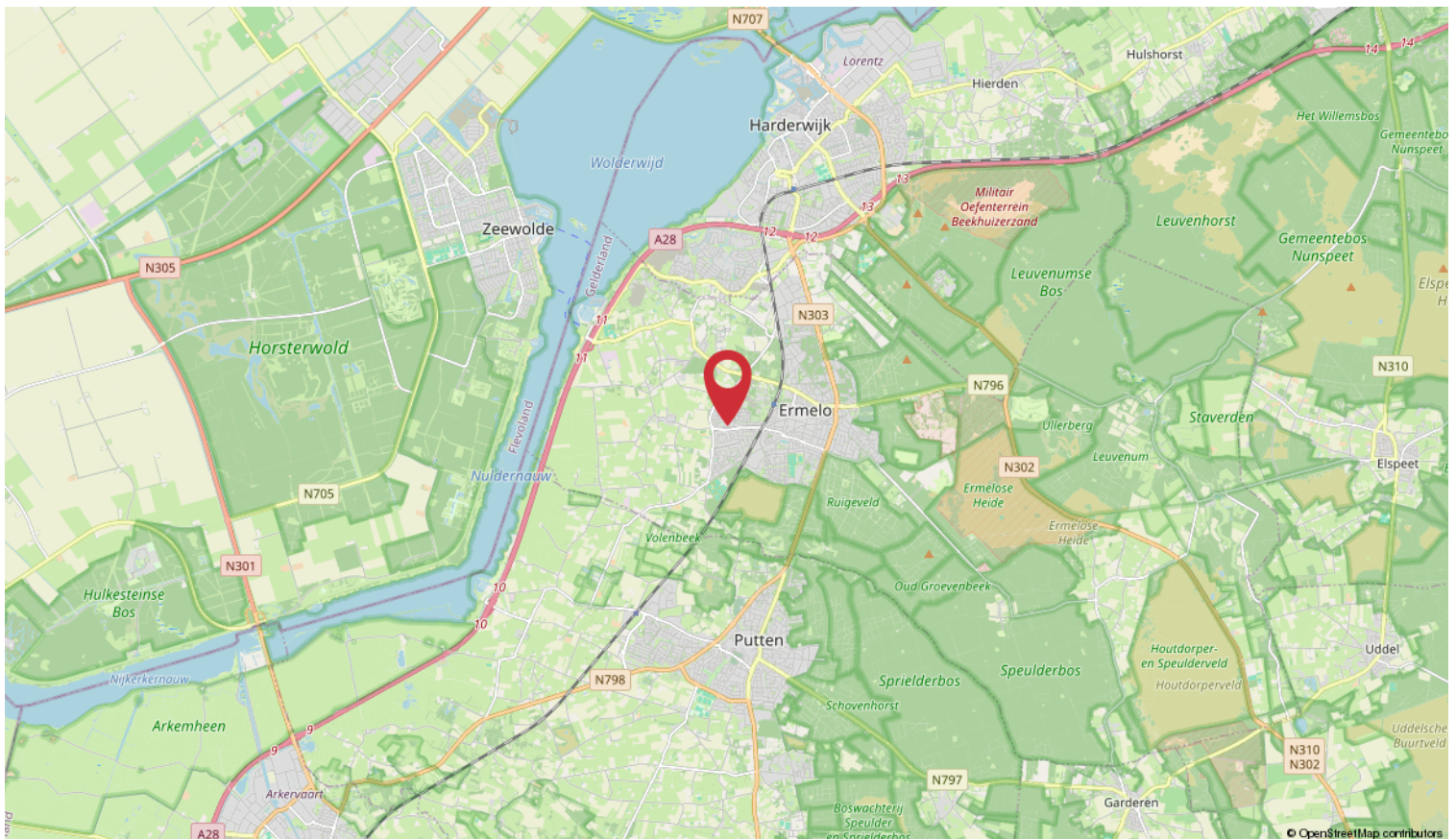
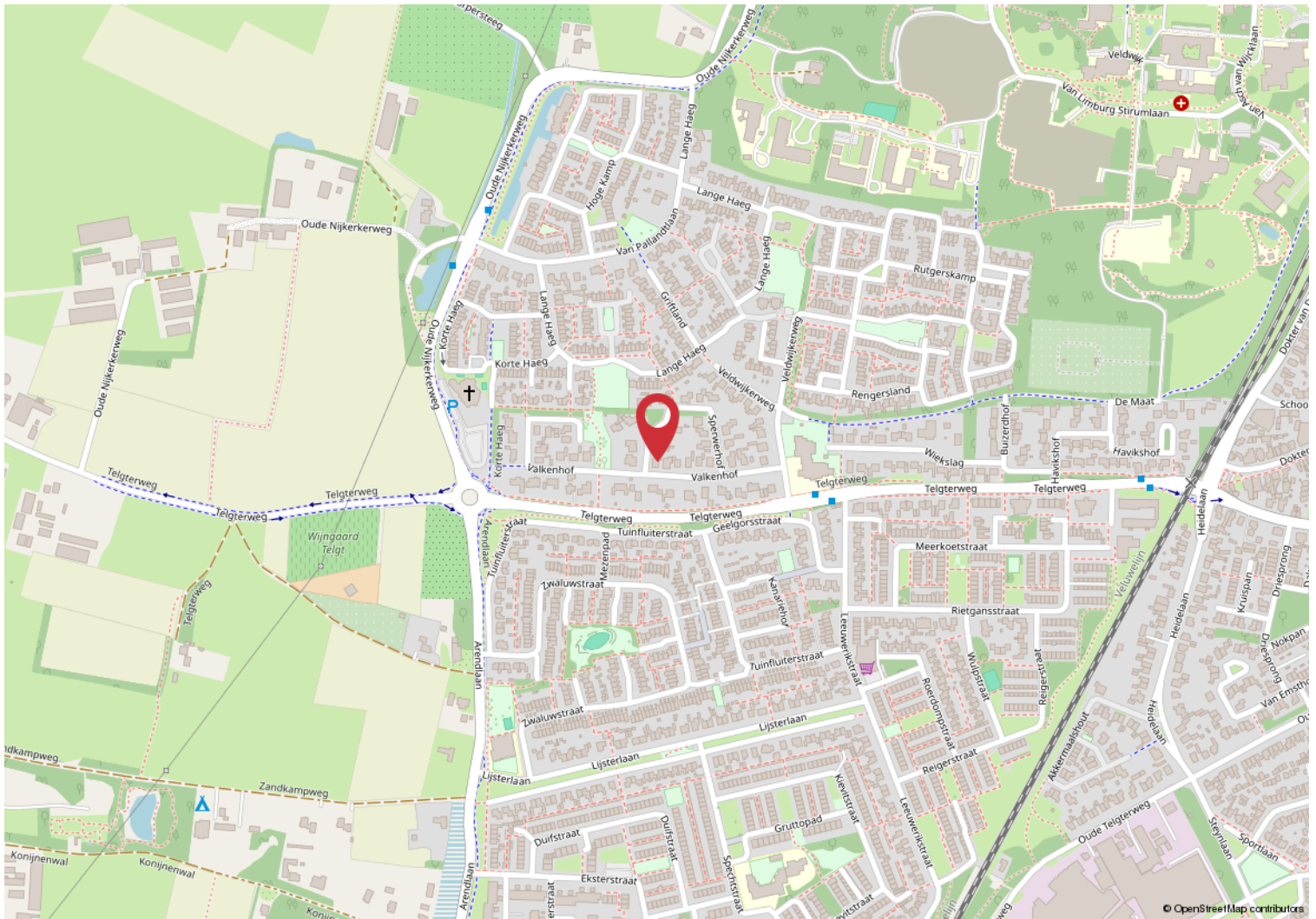

## Vragenlijst

### Bijzonderheden 1 A.

Zijn er nadat u het perceel in eigendom hebt gekregen nog andere, eventuele aanvullende notariële of onderhandse akten opgesteld met betrekking tot het perceel? Nee

Zo ja, welke?

### Bijzonderheden 1 B.

Zijn er mondelinge of schriftelijke afspraken gemaakt over aangrenzende percelen? Nee  
(Denk hierbij aan regelingen voor het gebruik van een poort, schuur, garage, tuin, overeenkomsten met meerdere burens, toezeggingen, erfafscheidingen.)

Zo ja, welke zijn dat?

### Bijzonderheden 1 C.

Wijken de huidige terreinafscheidingen af van de kadastrale eigendomsgrenzen? Nee  
(Denk hierbij ook aan strookjes grond van de gemeente die u in gebruik heeft, of grond van u die gebruikt wordt door de burens.)

Zo ja, waaruit bestaat die afwijking?

### Bijzonderheden 1 D.

Is een gedeelte van de woning, schuur, garage of schutting gebouwd op grond van de burens of andersom? Nee

Zo ja, graag nader toelichten:

### Bijzonderheden 1 E.

Heeft u grond van derden in gebruik? Nee

Zo ja, welke grond?

### Bijzonderheden 1 F.

Rusten er 'bijzondere lasten en beperkingen' op de woning en/of het perceel? Nee  
(Bijzondere lasten en beperkingen kunnen privaatrechtelijke beperkingen zijn zoals (lijdende) erfdienstbaarheden (bijvoorbeeld een recht van overpad), kwalitatieve verplichtingen, kettingbedingen, vruchtgebruik, voorkeursrecht (bijvoorbeeld een eerste recht van koop), opstalrecht, erfpacht, huurkoop. Het kan ook gaan om publiekrechtelijke beperkingen zoals een aanschrijving van de gemeente in het kader van een illegale verbouwing)

Zo ja, welke?

### Bijzonderheden 1 G.

Is de Wet voorkeursrecht gemeenten van toepassing? Nee

### Bijzonderheden 1 H.

Is er een anti-speculatiebeding en/of zelfbewoningsplicht van toepassing op de woning? Nee

Zo ja, hoe lang nog?

# Vragenlijst

## Bijzonderheden 1 I.

Is er sprake van een beschermd stads- of dorpsgezicht of loopt er een procedure tot aanwijzing daartoe? Nee

Is er sprake van een gemeentelijk-, provinciaal- of rijksmonument of loopt er een procedure tot aanwijzing daartoe? Nee

Is er volgens het bestemmingsplan sprake van een beeldbepalend of karakteristiek object? Nee

## Bijzonderheden 1 J.

Is er sprake (geweest) van ruilverkaveling? Nee

Zo ja, moet u hiervoor ruilverkavelingsrente betalen?

Zo ja, hoeveel en voor hoe lang? Bedrag:

Duur:

## Bijzonderheden 1 K.

Is er sprake van onteigening? Nee

## Bijzonderheden 1 L.

Is de woning of de grond geheel of gedeeltelijk verhuurd of bij anderen in gebruik? Nee

Zo ja: Is er een huurcontract/ gebruiksovereenkomst?

Indien er geen contract of overeenkomst is, beschrijf hieronder wat (mondeling) met de huurder/ gebruiker is afgesproken:

Welk gedeelte is verhuurd/ in gebruik gegeven?

Welke delen vallen onder gezamenlijk gebruik?

Welke zaken zijn van de huurder en mag hij verwijderen bij ontruiming? (Bijvoorbeeld geiser, keuken, lampen.)

Heeft de huurder een waarborgsom gestort?

Zo ja, hoeveel?

Heeft u nog andere afspraken met de huurders gemaakt?

Zo ja, welke?

## Bijzonderheden 1 M.

Is er over de woning een geschil/procedures gaande, al dan niet bij de rechter, huurcommissie of een andere instantie? (bijvoorbeeld onteigening/kwesties met burens, zoals erfdiensbaarheden, recht van overpad, erfafscheidingen e.d.) Nee

Zo ja, welke is/zijn dat?

## Bijzonderheden 1 N.

Is er bezwaar gemaakt tegen de waardebeschikking WOZ? Nee

Zo ja, toelichting:

## Vragenlijst

### Bijzonderheden 1 O.

Zijn er door de overheid of nutsbedrijven verbeteringen of herstellingen voorgeschreven of aangekondigd die nog niet naar behoren zijn uitgevoerd? Nee

Zo ja, welke?

### Bijzonderheden 1 P.

Zijn er in het verleden subsidies of premies verstrekt die bij verkoop van de woning voor een deel kunnen worden teruggevorderd? Nee

Zo ja, welke?

### Bijzonderheden 1 Q.

Is de woning onbewoonbaar verklaard of in het verleden ooit onbewoonbaar verklaard geweest? Nee

Zo ja, waarom?

### Bijzonderheden 1 R.

Is er bij verkoop sprake van een omzetbelastingheffing?  
(Bijvoorbeeld omdat het een voormalig bedrijfsonroerendgoed is, of een woning met praktijkgedeelte, of omdat u pas ingrijpend verbouwd hebt.) Nee

Zo ja, waarom?

### Bijzonderheden 1 S.

Hoe gebruikt u de woning nu? (Bijvoorbeeld woning, praktijk, winkel, opslag) Woning

Is dat gebruik volgens de gemeente toegestaan? Ja

Zo nee, heeft de gemeente dit strijdige gebruik wel eens bij u aangekaart?

Hoe heeft de gemeente dit strijdige gebruik bij u aangekaart?

### Gevels 2 A.

Is er sprake (geweest) van vochtdoorslag of aanhoudend vochtige plekken op de gevels? Nee

Zo ja, waar?

### Gevels 2 B.

Zijn er (gerepareerde) scheuren/beschadigingen in/aan de gevels aanwezig? Nee

Zo ja, waar?

### Gevels 2 C.

Zijn de gevels tijdens de bouw geïsoleerd? Ja

Zo nee, zijn de gevels daarna (deels) geïsoleerd?

Zo ja, wanneer heeft de isolatie van de gevels plaatsgevonden en met welk isolatiemateriaal?

Heeft u een certificaat of bewijs van het na-isoleren?

Is er sprake van volledige isolatie? Niet bekend

## Vragenlijst

Zo nee, welke delen van de gevels zijn er niet geïsoleerd?	Niet precies bekend.
<b>Gevels 2 D.</b>	
Zijn de gevels ooit gereinigd?	Ja
Zo ja, volgens welke methode en wanneer?	Het Trespa werd regelmatig gereinigd en werd in 2023 schoongemaakt, ontvet, geprimed en geschilderd met Sikkens zijdeglans.
<b>Dak(en) 3 A.</b>	
Hoe oud zijn de daken ongeveer? Platte daken:	Voor zover bekend bouwjaar
Overige daken:	Voor zover bekend bouwjaar
<b>Dak(en) 3 B.</b>	
Heeft u last van daklekkages (gehad)?	Ja
Zo ja, waar?	- Bij de garage was er in de overgang van pannen naar goot een spleet, waardoor regenwater lekte. Deze spleet werd in 2023 door de loodgieter overdekt met rubbermat. Sindsdien daar geen lekkage meer gezien. (fa. Groen loodgieters). - Elders in garage bij overmatige regen, soms noklekkage.
<b>Dak(en) 3 C.</b>	
Zijn er in het verleden gebreken geconstateerd aan de dakconstructie zoals scheve, doorbuigende, krakende, beschadigde en/of aangetaste dakdelen?	Ja
Zo ja, waar?	In de garage werd in 2021 houtworm geconstateerd. Dit werd grondig behandeld door Van Der Linde Dienstverlening te Ermelo. Daarna geen klachten meer. (Garantie tot 6-9-2026)
<b>Dak(en) 3 D.</b>	
Heeft u het dak al eens (gedeeltelijk) laten vernieuwen c.q. laten repareren?	Ja
Zo ja, welk (gedeelte van het) dak en waarom?	Zie punt 3B
<b>Dak(en) 3 E.</b>	
Is het dak tijdens de bouw geïsoleerd? Platte daken:	Ja
Overige daken:	Ja
Zo nee, is het dak daarna geïsoleerd? Platte daken:	
Overige daken:	
Zo ja, wanneer heeft de isolatie plaatsgevonden en met welk isolatiemateriaal?	Bij de bouw en kleine verbouw rond 2000 (raam in de kamer aangebracht)

## Vragenlijst

Heeft u een certificaat of bewijs van het na-isoleren?	Nee
Is er sprake van volledige isolatie? Platte daken:	Niet bekend
Overige daken:	Ja
Zo nee, welke delen zijn er niet geïsoleerd?	Niet precies bekend
<b>Dak(en) 3 F.</b>	
Zijn de regenwaterafvoeren lek of verstopt?	Nee
Zo ja, toelichting:	
<b>Dak(en) 3 G.</b>	
Zijn de dakgoten lek of verstopt?	Nee
Zo ja, toelichting:	
<b>Kozijnen, ramen en deuren 4 A.</b>	
Van welk materiaal zijn de buitenkozijnen gemaakt? (bijvoorbeeld hout, kunststof of aluminium of een andersoortig materiaal)	Hout
<b>Kozijnen, ramen en deuren 4 B.</b>	
Wanneer zijn de buitenkozijnen, ramen en deuren voor het laatst geschilderd?	2017, 2021 en de jaren erna bijgewerkt De Trespa platen rondom werden in 2023 grondig gereinigd, ontvet, in de primer gezet en afgeschilderd met Sikkens zijdeglans.
Is dit gebeurd door een erkend schildersbedrijf?	Ja
Zo ja, door wie?	Bedrijf: Ibro Precies te Ermelo
<b>Kozijnen, ramen en deuren 4 C.</b>	
Functioneren alle scharnieren en sloten?	Ja
Zo nee, toelichting:	
<b>Kozijnen, ramen en deuren 4 D.</b>	
Zijn voor alle afsluitbare deuren, ramen etc. sleutels aanwezig?	Ja
Zo nee, voor welke deuren, ramen etc. niet?	
<b>Kozijnen, ramen en deuren 4 E.</b>	
Is er sprake van isolerende beglazing?	Ja
Zo ja, welk type glas? (bijvoorbeeld HR, HR+, HR++ of HR+++; zie de glassponning waarin doorgaans staat vermeld welke type glas er is geplaatst)	Dubbel glas
Is er sprake van isolerende beglazing in de gehele woning?	Nee
Zo nee, welke ramen zijn niet geïsoleerd?	W.c. raam, badkamers, bijkeuken en garage

## Vragenlijst

### Kozijnen, ramen en deuren 4 F.

Is er bij de isolerende beglazing sprake van condensvorming tussen het glas? (Denk aan lekkende ruiten.) Ja

Zo ja, waar? Balkonkamer in één raam

### Vloeren, plafonds en wanden 5 A.

Is er sprake (geweest) van vochtdoorslag of optrekkend vocht op de vloeren, plafonds en/of wanden? Ja

Zo ja, waar? In de kelder is er in 2024 lekkage geweest bij de toentertijd hoge grondwaterstand. In datzelfde jaar werd de kelder behandeld (de kim uitgehakt) en geïmpregneerd. (10 jaar garantie HSD vochtbestrijding Ederveen).

### Vloeren, plafonds en wanden 5 B.

Is er sprake (geweest) van schimmelvorming op de vloeren, plafonds en/of wanden? Nee

Zo ja, waar?

### Vloeren, plafonds en wanden 5 C.

Zijn er (gerepareerde) of (verborgen) scheuren en/of beschadigingen in/aan vloeren, plafonds en/of wanden aanwezig? Nee

Zo ja, waar?

### Vloeren, plafonds en wanden 5 D.

Hebben zich in het verleden problemen voorgedaan met de afwerkingen? (Bijvoorbeeld loszittend tegelwerk, loslatend behang of spuitwerk, holklinkend of loszittend stucwerk, etc.) Nee

Zo ja, waar?

### Vloeren, plafonds en wanden 5 E.

Is er sprake (geweest) van gebreken aan de vloerconstructie, zoals scheve, doorbuigende, krakende, beschadigde en/of aangetaste vloerdelen? Nee

Zo ja, waar?

### Vloeren, plafonds en wanden 5 F.

Is er sprake van vloerisolatie? Ja

Zo ja, wanneer heeft de isolatie van de vloer plaatsgevonden en met welk isolatiemateriaal? Begane grond met bodemfolie en thermokussens.

Heeft u een certificaat of bewijs van het na-isoleren? Ja

Is er sprake van volledige isolatie? Ja

Zo nee, welke delen zijn er niet geïsoleerd?

### Fundering, kruipruimte en kelder 6 A.

## Vragenlijst

Is er sprake (geweest) van gebreken aan de fundering? Nee

Zo ja, waar?

### Fundering, kruipruimte en kelder 6 B.

Is de kruipruimte toegankelijk? Ja

Is de kruipruimte droog? Meestal

Zo nee of meestal, toelichting: Soms iets vochtig.

### Fundering, kruipruimte en kelder 6 C.

Is er sprake van vochtdoorslag door de kelderwand? Soms

Zo ja of soms, toelichting: Sinds de behandeling (zie hierboven bij 5A) is de kelder droog.

### Fundering, kruipruimte en kelder 6 D.

Is de grondwaterstand in de afgelopen jaren waarneembaar gewijzigd of is er sprake van wateroverlast geweest? Ja

Zo ja, heeft dit tot problemen geleid in de vorm van water in de kruipruimte c.q. kelder? Ja

Zo nee, tot wat voor andere problemen heeft dit geleid?

### Installaties 7 A.

Wat voor warmte-installatie(s) is/zijn er aanwezig in de woning? (bijvoorbeeld cv-installatie, WTW-systeem, WKO-systeem, (hybride) warmtepomp, airconditioning, zonneboiler, elektrische boiler, pelletkachel dan wel een andere installatie) Cv-installatie, open haard, 2 airco's en elektrische close-in boiler.

Is/zijn de installatie(s) eigendom? Ja

Zo nee, toelichting: (bijvoorbeeld de installatie(s) is/ zijn gehuurd of geleased. Tevens huur-/ leaseprijs vermelden)

Merk van de installatie(s): Cv-installatie Nefit Topline Compact HRC30/CW5

Type(nummer) van de installatie(s): CE-0063BQ3056

Installatiedatum van de installatie(s): 18-11-2010

Op welke datum is/zijn deze installatie(s) voor het laatst onderhouden? December 2022 (wordt weinig gebruikt)

Is het onderhoud uitgevoerd door een erkend bedrijf? Ja

Zo ja, door wie? DLP te Ermelo

### Installaties 7 B.

Zijn er de afgelopen tijd zaken opgevallen ten aanzien van de installatie(s)? (bijvoorbeeld de cv-installatie moet meer dan 1 keer per jaar bijgevuld worden of de installatie functioneert niet goed) Nee

Zo ja, wat is u opgevallen?

### Installaties 7 C.

## Vragenlijst

Zijn er radiatoren die niet warm worden?	Nee
Zo ja, welke?	
<b>Installaties 7 D.</b>	
Zijn er radiatoren of (water)leidingen die lekken?	Nee
Zo ja, waar en welke?	
<b>Installaties 7 E.</b>	
Zijn er radiatoren of (water)leidingen die ooit zijn bevroren?	Nee
Zo ja, waar?	
<b>Installaties 7 F.</b>	
Heeft u vloerverwarming in de woning?	Nee
Zo ja, betreft dit elektrische vloerverwarming, vloerverwarming met warm water of anders? Elektrisch:	
warm water:	
overig, namelijk	
Waar bevindt zich de elektrische vloerverwarming?	
Waar bevindt zich de vloerverwarming met warm water?	
Waar bevindt zich de overige vloerverwarming?	
<b>Installaties 7 G.</b>	
Zijn er vertrekken die niet (goed) warm worden?	Ja
Zo ja, welke?	De balkonkamer
<b>Installaties 7 H.</b>	
Heeft de woning zonnepanelen die uw eigendom zijn?	Ja
Heeft de woning zonnepanelen die worden gehuurd of geleased?	Nee
Kan het huurcontract/ leasecontract worden overgenomen door koper? Zo ja, dan overnamecontract opvragen.	
Hoeveel zonnepanelen zijn er aanwezig? Aantal:	17
Zo ja, blijven de zonnepanelen achter?	Ja
Wat is de capaciteit van één zonnepaneel? (De capaciteit van zonnepanelen wordt uitgedrukt in Wattpiek (Wp). Bijvoorbeeld één zonnepaneel levert 390 Wp.	275 Wp
Functioneren alle zonnepanelen?	Ja
Wat is het merk/ type van de zonnepanelen?	Trina Solar 275 All Black/Zeverlution 3680
Maakt u gebruik van een app om de opbrengst van de zonnepanelen te bekijken?	Ja
Zo ja, welke?	Via Essent
In welk jaar zijn de zonnepanelen geplaatst en door wie? Jaar:	2013 door Zonneplan te Zwolle
Installateur:	Zonneplan

## Vragenlijst

Is de btw over het aankoopbedrag teruggevraagd van de belastingdienst?	Ja
Hoeveel stroom heeft u het afgelopen jaar opgewekt? Jaar:	Van febr. 2025 tot febr. 2026
Aantal kWh:	2396 Kwh
Hoe lang zit er nog fabrieksgarantie op de zonnepanelen?	Voor zover bekend niet meer.
Zijn de zonnepanelen aangeschaft met subsidie?	Ja
Zo ja, moet de subsidie worden terugbetaald?	Nee
Zo ja, welk bedrag moet worden terugbetaald?	

### Installaties 7 I.

In welk jaar zijn voor het laatst de aanwezige schoorsteenkanalen/  
rookgasafvoeren geveegd/gereinigd?

In 2021. Tegelijkertijd zijn de uitlaatgaten in de schoorsteen op het dak met gaas afgesloten voor de vogels. Sinds die tijd is de open haard niet meer gebruikt.

### Installaties 7 J.

Wanneer heeft u de aanwezige schoorsteenkanalen voor het laatst gebruikt?

Ca. 2015

Is de trek van aanwezige schoorsteenkanalen goed?

Ja

### Installaties 7 K.

Zijn er onderdelen van de elektrische installatie vernieuwd? (onder de elektrische installatie wordt verstaan alle elektra leidingen/ schakelaars stopcontacten, meterkast e.d.)

Nee

Zo ja, wanneer en welke onderdelen?

Zijn er gebreken aan de elektrische installatie?

Nee

Zo ja, welke?

### Installaties 7 L.

Is er een laadpaal aanwezig voor een elektrische auto?

Nee

Zo ja, waar bevindt deze zich?

Blijft deze achter?

### Installaties 7 M.

Is er mechanische ventilatie of een soortgelijk systeem aanwezig?

Ja

Zo ja, functioneert dit systeem naar behoren?

Ja

Zo nee, toelichting:

Wanneer is dit systeem voor het laatst onderhouden?

Hoe oud is dit systeem ongeveer?

### Installaties 7 N.

Is er een domoticasysteem of een soortgelijk systeem aanwezig? (Een domoticasysteem bedient de verwarming, verlichting, verwarming, audio, ventilatie e.d. automatisch)

Nee

## Vragenlijst

Zo ja, functioneert dit systeem naar behoren?

Zo nee, toelichting:

Hoe oud is dit systeem ongeveer?

### Installaties 7 O.

Zijn er rookmelders op iedere verdieping aanwezig? Ja

Zo ja, hoe oud zijn de rookmelders ongeveer? Ca. 2 jaar.

### Sanitair, riolering en keuken 8 A.

Zijn er beschadigingen aan wastafels, douche, bad, toiletten, gootstenen en kranen? Nee

Zo ja, welke?

### Sanitair, riolering en keuken 8 B.

Hoe oud is de badkamer ongeveer? Beide badkamers: 2001

### Sanitair, riolering en keuken 8 C.

Lopen de afvoeren van wastafels, douche, bad, toiletten, gootstenen en kranen goed door? Ja

Zo nee, welke niet?

### Sanitair, riolering en keuken 8 D.

Is de woning aangesloten op het gemeentelijke riool? Ja

### Sanitair, riolering en keuken 8 E.

Zijn er gebreken (geweest) aan de riolering, zoals breuken, stankoverlast, lekkages, etc.? Nee

Zo ja, welke?

### Sanitair, riolering en keuken 8 F.

Is er een andere voorziening, zoals een septictank, beerput of dergelijk aanwezig? Nee

Zo ja, wat is er aanwezig en hoe dient dit te worden onderhouden?

### Sanitair, riolering en keuken 8 G.

Van welk jaar dateert de keukenopstelling ongeveer? 1995

### Sanitair, riolering en keuken 8 H.

Van welk jaar dateert de inbouwapparatuur ongeveer? Ca. 2012

Functioneert alle inbouwapparatuur? Ja

Zo nee, welk inbouwapparaat functioneert niet?

## Vragenlijst

### Sanitair, riolering en keuken 8 I.

Heeft u een kokend water kraan? (bijvoorbeeld een Quooker kraan of een soortgelijke kraan) Nee

Zo ja, functioneert deze kraan naar behoren en hoe oud is deze kraan ongeveer?

### Diversen 9 A.

Wat is het bouwjaar van de woning? 1974

### Diversen 9 B.

Zijn er asbesthoudende materialen in/op de woning/ bijgebouw(en) aanwezig? (bijvoorbeeld asbest zeil, een asbestplaat die onder en/of achter de CV ketel is geplaatst, asbesthoudend isolatiemateriaal om de verwarmingsbuis, asbesthoudend koord bij oude cv-ketels/gaskachels, asbestgolfplaten e.d.) Ja

Zo ja, welke en waar? Dakbeschot

### Diversen 9 C.

Blijft er in de woning zeil achter, al dan niet vastgelijmd, dat is aangeschaft tussen 1955 en 1982? Nee

### Diversen 9 D.

Is er sprake van loden leidingen in de woning? Nee

Zo ja, waar?

### Diversen 9 E.

Is er een Japanse duizendknoop aanwezig in de tuin? (Een Japanse duizendknoop is een exotische plant, welke moeilijk te verwijderen is. De sterke wortelstokken en stengels van de Japanse duizendknoop zijn in staat om schade te veroorzaken aan gebouwen, leidingen en wegen) Nee

### Diversen 9 F.

Is er in puin/asbest afval in de grond/tuin aanwezig? Nee

### Diversen 9 G.

Heeft u elders lekkages gehad? (dus los van het dak/ sanitair/ riolering) Nee

### Diversen 9 H.

Is de grond verontreinigd? Nee

Zo ja, is er een onderzoeksrapport?

Zo ja, heeft de gemeente/provincie een onderzoeks- of saneringsbevel opgelegd?

### Diversen 9 I.

Is er een olietank aanwezig of aanwezig geweest? Nee

Zo ja, is deze gesaneerd/verwijderd?

## Vragenlijst

Als deze is gesaneerd, waar is de olietank op het perceel gesitueerd?

Is er een Kiwa-certificaat aanwezig?

Nee

### Diversen 9 J.

Is er sprake van overlast door ongedierte in of (rond)om de woning?  
(Denk aan muizen, ratten, kakkerlakken, etc.)

Nee

Zo ja, waar?

### Diversen 9 K.

Is de woning aangetast door houtworm, boktor, ander ongedierte of zwam?

Nee

Zo ja, waar?

Zo ja, is deze aantasting al eens behandeld?

Zo ja, wanneer?

Zo ja, door welk bedrijf?

### Diversen 9 L.

Is er sprake van chlorideschade (betonrot)? (Betonrot komt vooral voor in kruipruimtes van woningen gebouwd tussen 1965 en 1981 die voorzien zijn van betonnen vloerelementen van het merk Kwaaitaal of Manta. Ook andere beton-elementen - bijvoorbeeld balkons - kunnen aangetast zijn)

Nee

Zo ja, waar?

### Diversen 9 M.

Hebben er verbouwingen en/of aanbouwingen plaatsgevonden in en/of om de woning?

Nee

Zo ja, welke ver-/aangebouwingen?

Zo ja, in welk jaartal?

Zo ja, door welk bedrijf zijn deze uitgevoerd?

### Diversen 9 N.

Zijn er verbouwingen of uitbreidingen uitgevoerd zonder omgevingsvergunning (voorheen bouwvergunning)?

Nee

Zo ja, welke?

### Diversen 9 O.

Is er sprake van glasvezel internet?

Ja

### Diversen 9 P.

Bent u in het bezit van een definitief energieprestatiecertificaat/energielabel?

Ja

Zo ja, welke label?

C

### Vaste lasten 10 A.

Hoeveel betaalde u voor de laatste aanslag onroerendezaakbelasting?

801

## Vragenlijst

Belastingjaar?	2026
<b>Vaste lasten 10 B.</b>	
Wat is de WOZ-waarde?	643000
Peiljaar?	01-01-2025
<b>Vaste lasten 10 C.</b>	
Hoeveel betaalde u voor de laatste aanslag waterschapslasten?	262
Belastingjaar?	2025
<b>Vaste lasten 10 D.</b>	
Hoeveel betaalde u voor de laatste aanslag gemeentelijke belastingen? (zoals rioolheffing en afvalstoffenheffing e.d.)	208
Belastingjaar?	2026
<b>Vaste lasten 10 E.</b>	
Welke voorschotbedragen betaalt u maandelijks aan de nutsbedrijven? Gas:	50
Elektra:	50
Water:	32
Stadsverwarming:	
Anders:	
Te weten:	
Wat is uw jaarverbruik voor gas/ elektriciteit en water? Gas (m <sup>3</sup> ):	210 m <sup>3</sup>
Elektriciteit hoog (kWh):	1836 Kwh
Elektriciteit laag (kWh):	1701 Kwh
Elektriciteit totaal (kWh):	1141 Kwh (incl. zonnepanelen!!)
Water (m <sup>3</sup> ):	158
Stadsverwarming (GJ):	
Anders:	
Met hoeveel bewoners bewoonde u de woning? Aantal:	1
<b>Vaste lasten 10 F.</b>	
Zijn er lease- en/of huurkoopcontracten? (Bijvoorbeeld keuken, kozijnen, cv-ketel, etc.)	Nee
Zo ja, welke?	
Zijn deze contracten overdraagbaar op de koper? Let op! Veel lease- en huurkoopcontracten zijn niet langer overdraagbaar op een koper. Neem hiervoor contact op met de betreffende leverancier.	
Hoe lang lopen de contracten nog en wat is de eventuele afkoopsom? Afkoopsom:	
Duur:	

## Vragenlijst

### Vaste lasten 10 G.

Als er sprake is van erfpacht of opstalrecht hoe hoog is dan de canon per jaar?

Heeft u alle canons betaald? N.v.t

Is de canon afgekocht? N.v.t

Zo ja, tot wanneer?

### Vaste lasten 10 H.

Heeft u alle gemeentelijke belastingen die u verschuldigd bent al betaald? Ja

Zijn er variabele bedragen voor gemeenschappelijke poorten, inritten of terreinen? Nee

Zo ja, hoe hoog en waarvoor?

### Vaste lasten 10 I.

Heeft u, om in de straat te parkeren, een parkeervergunning nodig? Nee

Hoeveel parkeervergunningen kunnen er maximaal worden aangevraagd?

Wat zijn de kosten voor deze parkeervergunning(en) per jaar?

### Garanties 11 A.

Zijn er lopende onderhoudscontracten en/of garantieregelingen overdraagbaar aan de koper? Nee  
(Zoals dakbedekking, cv-installatie, dubbele beglazing, etc.)

Zo ja, welke?

### Nadere informatie 12 A.

Overige zaken(Overige zaken die de koper naar uw mening moet weten)

Het souterrain is meegenomen in de gebruiksoppervlakte wonen.  
In de koopovereenkomst wordt de volgende clause opgenomen:  
- de Asbestclause

## Lijst van zaken

	Blijft achter	Gaat mee	Ter overname
<b>Woning - Interieur</b>			
(Voorzet) openhaard met toebehoren	X		
Designradiator(en)	X		
Verlichting, te weten			
- inbouwspots/dimmers	X		
- opbouwspots/armaturen/lampen/dimmers	X		
- losse (hang)lampen			X
(Losse)kasten, legplanken, te weten			
- Glazen plankjes in doucheceel beneden, dossierkast, kastplanken, boekenkastjes, en wandplanken balkonkamer, grote kledingkast bovengang, hoekburo en wandplanken noordkamer, en antieke gangkast	X		
Raamdecoratie/zonwering binnen, te weten			
- gordijnrails	X		
- overgordijnen			X
- rolgordijnen	X		
- lamellen	X		
- (losse) horren/rolhorren	X		
Vloerdecoratie, te weten			
- parketvloer	X		
- plavuizen	X		
Overig, te weten			
- Vleugel			X
- Antieke kast in de gang	X		
<b>Woning - Keuken</b>			
Keukenblok (met bovenkasten)	X		
Keuken (inbouw)apparatuur, te weten			
- kookplaat	X		
- afzuigkap	X		
- combi-oven/combimagnetron	X		
- koelkast	X		
- vriezer			X
- vaatwasser	X		
<b>Woning - Sanitair/sauna</b>			
Toilet met de volgende toebehoren			

## Lijst van zaken

	Blijft achter	Gaat mee	Ter overname
- toilet	X		
- toiletrolhouder	X		
- toiletborstel(houder)	X		
- fontein	X		
<b>Badkamer met de volgende toebehoren</b>			
- ligbad	X		
- douche (cabine/scherf)	X		
- wastafel	X		
- planchet	X		
- toilet	X		
- toiletrolhouder	X		
- toiletborstel(houder)	X		
<b>Woning - Exterieur/installaties/veiligheid/energiebesparing</b>			
Brievenbus	X		
Kluis	X		
(Voordeur)bel	X		
Rookmelders	X		
(Klok)thermostaat	X		
Airconditioning	X		
Screens	X		
Rolluiken	X		
Zonwering buiten	X		
Telefoonaansluiting/internetaansluiting	X		
Veiligheidsschakelaar wasautomaat	X		
Waterslot wasautomaat	X		
Zonnepanelen	X		
<b>Warmwatervoorziening, te weten</b>			
- CV-installatie	X		
- boiler	X		
<b>Tuin - Inrichting</b>			
Tuinaanleg/bestrating	X		
Beplanting	X		
Twee watertonnen met aansluiting, overdekte hondenbench	X		
<b>Tuin - Verlichting/installaties</b>			
Buitenverlichting	X		
Tijd- of schemerschakelaar/bewegingsmelder	X		

## Lijst van zaken

	Blijft achter	Gaat mee	Ter overname
<b>Tuin - Bebouwing</b>			
Tuinhuis/buitenberging	X		
Kasten/werkbank in tuinhuis/berging	X		
<b>Tuin - Overig</b>			
Overige tuin, te weten			
- (sier)hek	X		
- vlaggenmast(houder)	X		

# *Bekijk deze* woning online!

[webspaces.yisual.com/valkenhof18](https://webspaces.yisual.com/valkenhof18)

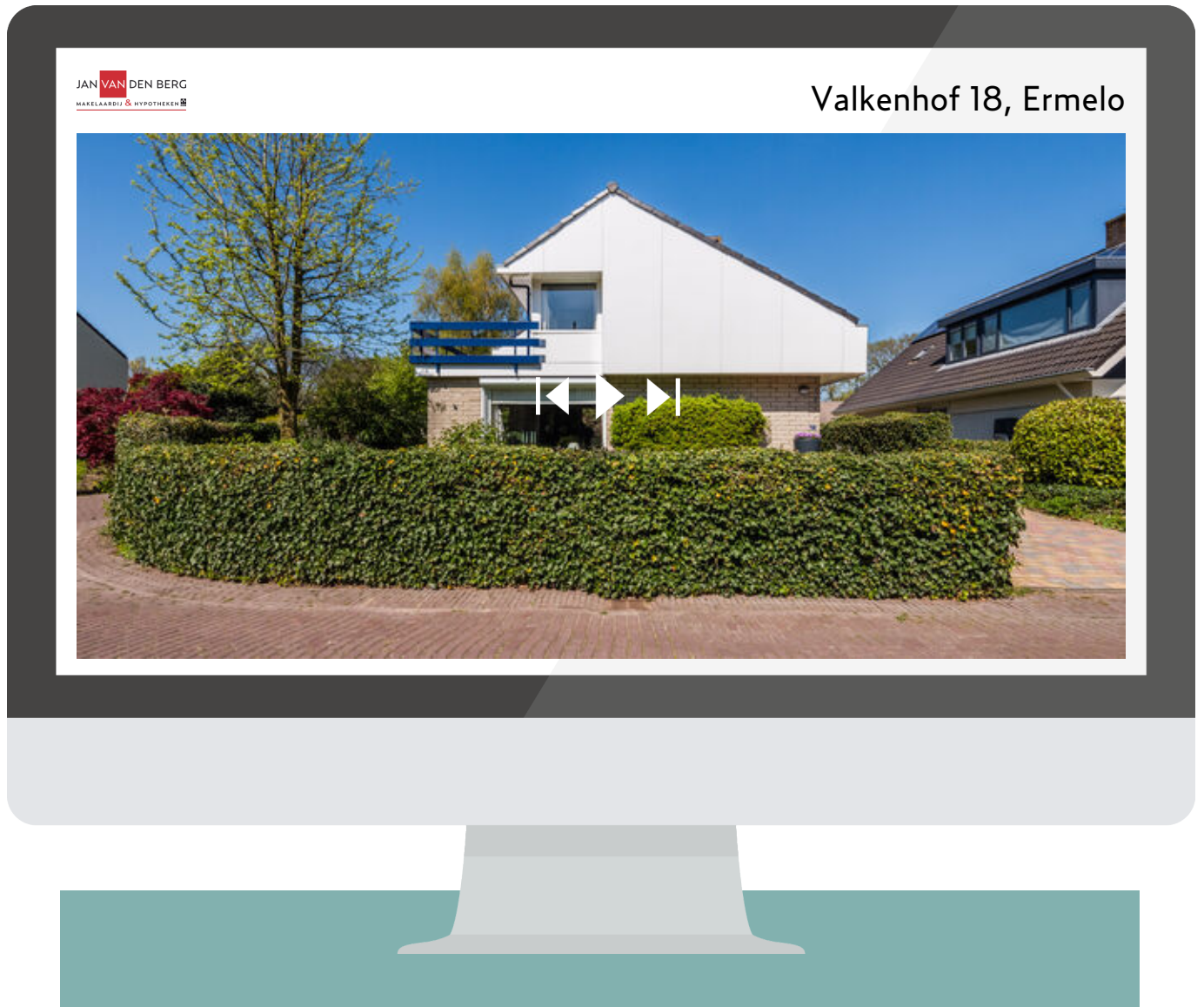

Scan deze code en  
bekijk de woning  
op je mobiel!



# DE REIS NAAR DE *Koop* VAN EEN WONING

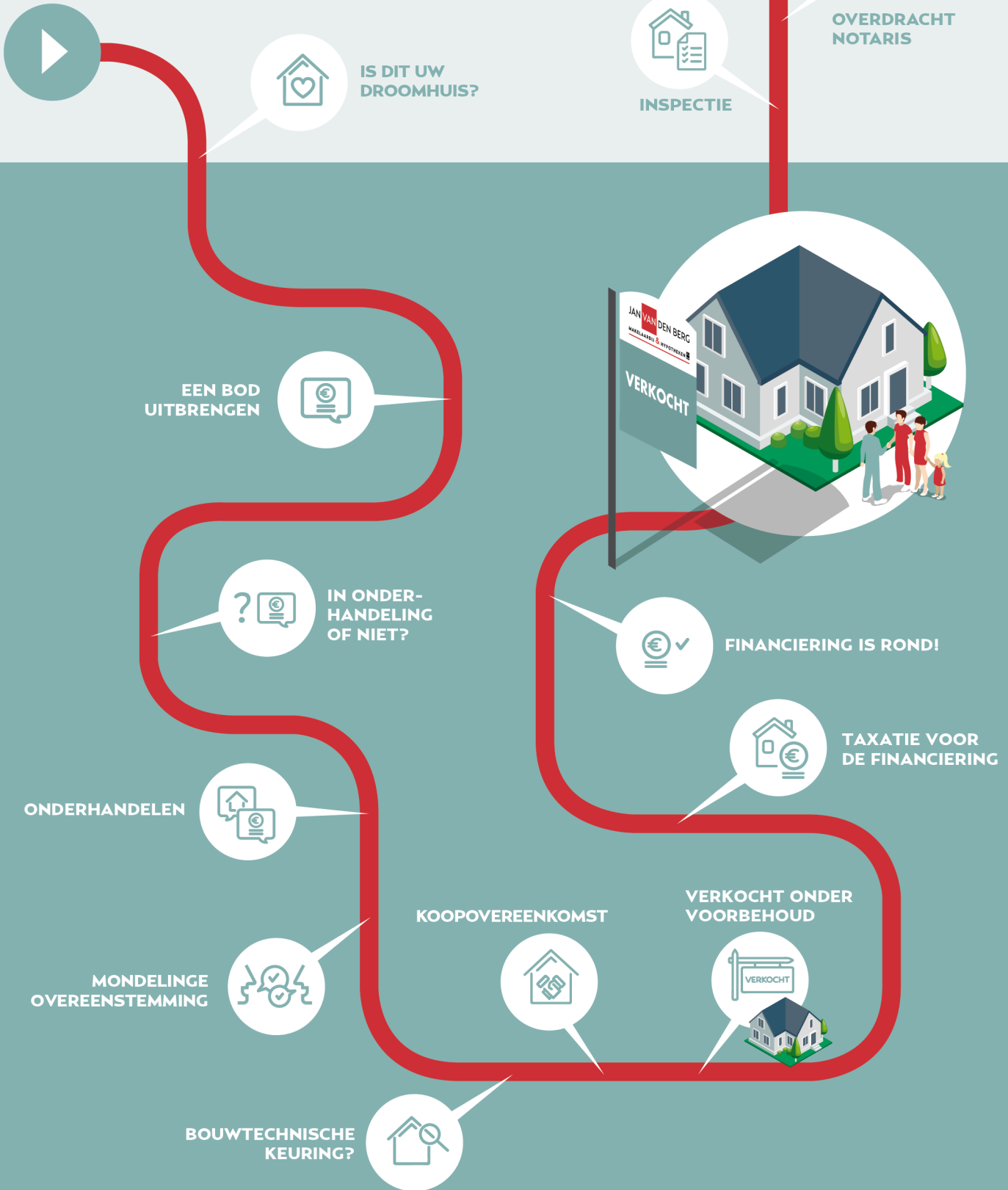

Bekijk de complete klantreis op  
[www.janvandenbergmakelaar.nl](http://www.janvandenbergmakelaar.nl)

START U OOK DE REIS MET ONS?

*Bel* 0341-558802

**Het kopen van een woning is niet iets dat u dagelijks doet. Het is dus niet zo vreemd dat u tijdens het kopen van een woning tegen allerlei vragen aanloopt. Een NVM-makelaar kan de vragen waar u tegenaan loopt beantwoorden. De meest voorkomende vragen heeft de NVM voor u op een rij gezet.**

### 1. Wanneer ben ik in onderhandeling?

U bent pas in onderhandeling met de verkopende partij als deze reageert op uw bod door een tegenbod te doen of expliciet te melden dat jullie in onderhandeling zijn. U bent dus nog niet in onderhandeling als de verkopende makelaar zegt dat hij uw bod met de verkoper zal bespreken.

### 2. Mag een verkoopmakelaar doorgaan met bezichtigingen als er al over een bod onderhandeld wordt?

Ja, dat mag. Een onderhandeling hoeft namelijk niet tot een verkoop te leiden. Bovendien zal de verkoper waarschijnlijk graag willen weten of er meer belangstelling is. Ook mag er met meerdere geïnteresseerde kopers tegelijkertijd onderhandeld worden. Een NVM-makelaar moet dit wel duidelijk aan alle partijen melden. Vaak zal de verkopende NVM-makelaar belangstellenden mededelen dat er al een bod ligt of dat er onderhandelingen gaande zijn. De NVM-makelaar doet geen mededelingen over de hoogte van de biedingen. Dit zou overbieden kunnen uitlokken.

### 3. Mag een NVM-makelaar tijdens de onderhandeling het systeem van verkoop wijzigen?

Ja, dat mag. Soms zijn er zo veel belangstellenden die de vraagprijs bieden of benaderen, dat het moeilijk te bepalen is wie de beste koper is. Op dat moment kan de verkoper – op advies van zijn makelaar – besluiten de biedingsprocedure te wijzigen in bijvoorbeeld een inschrijvingsprocedure. In deze procedure krijgen alle bidders een gelijke kans om een bod uit te brengen. De makelaar dient uiteraard eerst eventueel eerder gedane toezeggingen of afspraken na te komen, voordat de procedure veranderd wordt.

### 4. Moet de makelaar met mij als eerste in onderhandeling als ik de eerste ben die een afspraak maakt voor een bezichtiging? Of als ik als eerste een bod uitbreng?

Nee, dit hoeft niet. De verkoper bepaalt samen met de verkopende makelaar met wie hij in onderhandeling gaat. Vraag als koper de verkopende makelaar van te voren naar de verkoopprocedure die gehanteerd wordt om teleurstelling te voorkomen.

### 5. Hoe komt de koop tot stand?

Als verkoper en koper het eens zijn over de belangrijkste zaken – onder andere prijs, leveringsdatum, ontbindende voorwaarden en eventuele afspraken over roerende zaken –, dan legt de verkopende NVM-makelaar de afspraken vast in de koopovereenkomst. Pas als beide partijen de koopovereenkomst hebben ondertekend, komt de koop tot stand.

Ontbindende voorwaarden zijn een belangrijk aandachtspunt. Als u deze opgenomen wilt hebben in de koopovereenkomst, dan moet u dit meenemen in de onderhandelingen. Als koper krijgt u niet automatisch een ontbindende voorwaarde. Koper en verkoper moeten het eens zijn over aanvullende afspraken en ontbindende voorwaarden voordat de koopovereenkomst wordt opgemaakt.

Voorbeelden van ontbindende voorwaarden zijn een financieringsvoorbehoud, een negatieve uitkomst van een bouwkundige keuring, het niet verkrijgen van Nationale Hypotheekgarantie en de NVM No-Risk clause.

De koop komt pas tot stand op het moment dat de koopovereenkomst door beide partijen is ondertekend. Dit vloeit voort uit de Wet Koop onroerende zaak en heet het schriftelijkheidsvereiste. Een mondelinge of per e-mail bevestigde afspraak is dus niet voldoende. Zodra de verkoper en de koper de koopovereenkomst hebben ondertekend en de koper een afschrift van de overeenkomst heeft ontvangen, treedt voor de particuliere koper de wettelijke bedenkijd in werking (zie vraag 6). Binnen deze tijd kunt u als koper alsnog afzien van de koop. Na deze tijd is de koop definitief rond, tenzij de ontbindende voorwaarden van toepassing zijn.

### 6. Wat houdt de drie dagen bedenkijd voor de koper precies in?

De wettelijk vastgestelde drie dagen bedenkijd houdt in dat u als koper zonder opgaaf van redenen de koop kunt ontbinden. De bedenkijd van drie dagen gaat in zodra een kopie van de getekende koopovereenkomst aan de koper ter hand is gesteld. De bedenkijd kan langer duren dan drie dagen als deze eindigt op een zaterdag, zondag of algemeen erkende feestdag. Hiervoor zijn regels opgesteld. De NVM-makelaar kan precies aangeven tot wanneer de bedenkijd loopt.

### 7. Wat houdt de onderzoeksplicht voor de koper precies in?

Als koper heeft u een onderzoeksplicht. Van u als koper wordt verwacht dat u de staat van de woning onderzoekt. Gebreken die u bij de bezichtiging had kunnen ontdekken, komen voor uw rekening en kunnen later niet als verborgen gebrek worden benoemd.

De verkoper is verplicht de koper te informeren over zaken die van belang kunnen zijn (meldingsplicht). Ernstige of onverwachte gebreken, zoals een lekkage, behoren daartoe. U kunt deze gebreken en de gebreken die gemeld zijn door verkoper meenemen in de onderhandelingen.

### 8. Notariskeuze

U mag als koper een notaris kiezen waar de overdracht van de woning zal plaatsvinden. Deze notaris zal ook de hypotheekdelen van de verkoper(s) 'doorhalen'. Er worden kosten in rekening gebracht voor het doorhalen van de hypotheekdelen van de verkoper. Deze kosten zijn voor rekening van verkoper. De tarieven voor het doorhalen van een hypotheekdeel verschillen nogal per notariskantoor. De kosten voor de verkoper voor het doorhalen per hypotheekdeel mogen niet meer bedragen dan € 150,00. Dit bedrag is inclusief BTW, overboekingskosten, Kadaster kosten en kosten voor recherche binnen het GBA en overige registers. Het bedrag boven € 150,- per hypotheekdeel komt voor rekening van koper. Wij willen u vriendelijk verzoeken een notaris te kiezen in Ermelo, Harderwijk of Putten aangezien wij als verkoopmakelaar graag bij de eigendomsoverdracht aanwezig willen zijn.

### 9. Mag ik als koper advies van de verkopende makelaar verwachten?

De verkopende makelaar vertegenwoordigt de belangen van de verkoper. Hij zal de verkoper adviseren tijdens het verkoopproces. De verkopende makelaar kan en mag daarom niet tegelijkertijd uw belangen behartigen. Als u dus begeleiding en advies wilt tijdens het aankoopproces, dan is het verstandig zelf een aankopende NVM-makelaar in te schakelen.

### 10. Waar vind ik de Algemene Voorwaarden?

De NVM kent de Algemene Consumentenvoorwaarden NVM. De meest recente voorwaarden zijn te vinden via [www.nvm.nl/](http://www.nvm.nl/) voorwaarden of verkrijgbaar bij ons.

### Meer informatie?

Dit is slechts een greep uit de onderwerpen die komen kijken bij de aan- of verkoop van een woning. Wilt u meer weten? Ga dan naar [www.nvm.nl](http://www.nvm.nl) of loop even bij ons binnen. Wij helpen u graag.

---

*even*

# VOOR- STELLEN

---

Bent u op zoek naar een persoonlijke en deskundige makelaar om uw huis te verkopen of juist om uw droomhuis te vinden in Ermelo en omgeving? Dan bent u bij ons aan het juiste adres!

Ons team bestaat uit de makelaars Jan van den Berg en Goos Eikelboom. Met hun jarenlange ervaring en expertise in de verkoop, aankoop en taxatie van woningen staan zij enthousiast en betrokken voor u klaar.

Femke Langereis, spil in het web op kantoor en het vriendelijke aanspreekpunt en Anke van den Berg, binnendienst en verkoopstyliste voor de beste woningpresentatie!

Persoonlijk, dat is het sleutelwoord in onze werkwijze. U als klant staat centraal. Met al onze ervaring. Weten we wat Wonen Waard is! We helpen u graag ontzorgen.

Jan, Goos, Anke en Femke



Maak kennis met onze partners voor financieel advies.  
We regelen graag een afspraak voor u.



[www.weening.nl](http://www.weening.nl)



**Berends  
& Slump**

[www.berends-slump.nl](http://www.berends-slump.nl)



To do: Jan van den Berg  
Makelaardij bellen 558802  
voor afspraak gratis  
verkoopadvies van ons huis!



- 📍 Dokter Holtropstraat 61, Ermelo
- ☎ 0341 55 88 02
- ✉ info@janvandenbergmakelaar.nl
- 🌐 janvandenbergmakelaar.nl

📺📷📱 volg ons op social media

WETEN WAT *wonen* WAARD IS

JAN VAN DEN BERG

MAKELAARDIJ & HYPOTHEKEN 