

Starterswoning Sfeervol & knus



WOMMELS | Terp 6

vraagprijs € 195.000 k.k.



VAN LELYVELD
MAKELAARDIJ

info@vanlelyveldmakelaardij.nl
www.vanlelyveldmakelaardij.nl

Vind de woonbeleving die past bij uw woonwensen

Voor u ligt de brochure over het woonhuis welke uw interesse heeft gewekt.

In deze brochure treft u informatie aan over de woning compleet met foto's, kadastrale kaart, de lijst van zaken (indien van toepassing) en enige informatie aangaande het kopen van een woning.

Voor de juiste indruk is een bezichtiging van groot belang. Een woning moet je beleven om het warme thuis gevoel te ervaren. Tijdens een bezichtiging laten we u zien wat de mogelijkheden zijn en welke woonbeleving de woning biedt.

Uiteraard zijn wij benieuwd naar úw beleving van de woning. Nadat u de woning voor de eerste keer heeft ervaren is het soms prettig om een 2e bezichtiging te hebben. Tijdens deze ronde is de woning en de route u al aardig bekend en is er ruimte om op andere zaken te letten.

Bij een 2e bezichtiging is het verstandig om deze te plannen op een ander tijdstip op de dag.

Met belangstelling zien wij uit naar uw reactie. We vinden het dan ook prettig als u, ook wanneer het blijkt dat het niet uw droomwoning is, ons hiervan, liefst telefonisch, op de hoogte brengt.



Kenmerken & specificaties



Bouwjaar:	1894
Soort:	eengezinswoning
Inhoud:	292 m ³
Woonoppervlakte:	83 m ²
Perceeloppervlakte:	81 m ²
Gebouw gebonden buiten ruimte:	17 m ²
Verwarming:	c.v.-ketel
Isolatie:	Overwegend dubbel glas
Energielabel:	C geldig t/m april 2036

Omschrijving

STARTERSWONING – VERRASSEND – PRACHTIGE WOONSTAND – ENERGIELABEL C

Op een mooie en levendige woonstand, in de kom van Wommels, staat deze sfeervolle starterswoning. De woning is gelegen aan de rustige kant van de terp. Vanuit de woonkamer is er vrij zicht over de terp en kunt u heerlijk genieten van de alledaagse activiteiten op en rondom de terp. Een prachtig schouwspel! Aan de achterzijde is een recht van pad voor het achterom. Op de verdieping tellen we twee (slaap)kamers en een berging. De woning is bij uitstek geschikt voor een één-/of tweepersoonshuishouden.

INDELING

BEGANE GROND

Aan de voorzijde is de entree/hal met de meterkast en de toegang naar de woonkamer. Aan de straatzijde is de zithoek gesitueerd. Centraal staat de royale eetkamertafel en de open trapopgang naar de verdieping. De open keuken aan de achterzijde is ingericht met een eenvoudige keukenblok in hoekopstelling en biedt daarnaast nog ruimte voor een mooie wandkast. Het keukenblok is voorzien van een gaskookplaat, een afzuigkap en een vrijstaande vaatwasser en koel-/vriescombinatie. Vanuit de keuken is het halletje bereikbaar met de loopdeur voor het achterom. Grenzend aan deze hal is de doucheruimte met wastafel, separaat toilet en de bijkeuken met aldaar de opstelplaats voor het witgoed en de CV ketel. De houten kozijnen zijn overwegend voorzien van dubbel glas en de betonvloer is afgewerkt met een laminaatvloer.





1E VERDIEPING

Centraal is de overloop met aansluitend 2 (slaap)kamers. Vanuit de grootste slaapkamer, gesitueerd aan de achterzijde, is het dakterras toegankelijk. De houten raamkozijnen in deze slaapkamer is voorzien van dubbel glas (HR++). Tegenover de trapopgang is een vaste berging. De houten vloeren op deze kamer zijn bedekt met laminaat, houten kozijnen v.v. dubbel glas en het plafond is afgewerkt met gipsplaten.

ALGEMEEN

- Bouwjaar 1984
- Sfeervolle woning
- Fantastische zichtlijnen
- Energielabel C (nieuw 2026)
- 2 (Slaap)kamers op de verdieping
- Dakterras grenzend aan de slaapkamer
- Uiterst geschikt voor een één-/tweepersoonshuishouden
- Bestemming centrum voor wonen en kleinschalige bedrijvigheid
- De clausules 'Niet bewoning' en de 'As is Where is' zijn van toepassing

Deze sfeervolle woning is verrassend en ruimer dan de voorgevel doet vermoeden!

Alleen een bezichtiging geeft u de juiste indruk. Beleef de woning en overtuig u zelf.

Bezichtigingen uitsluitend via de makelaar.







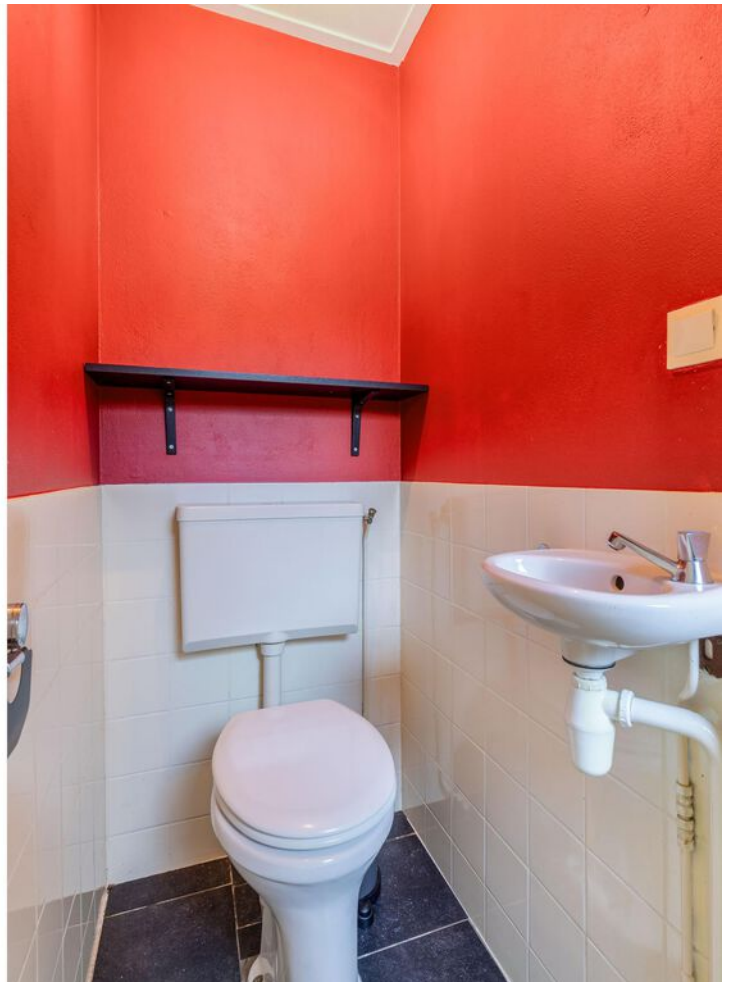









Plattegrond

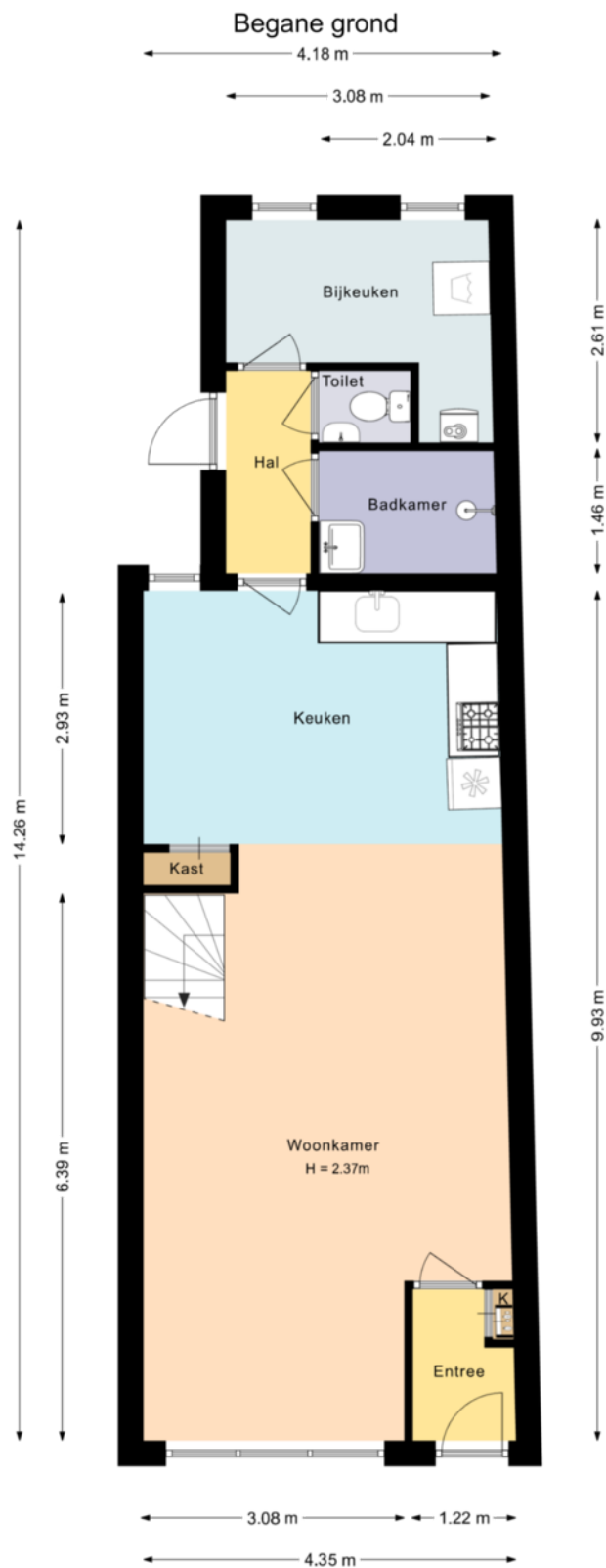

Deze plattegrond is met zorg samengesteld en dient uitsluitend ter indicatie.
Aan deze plattegrond kunnen geen rechten worden ontleend.

Plattegrond

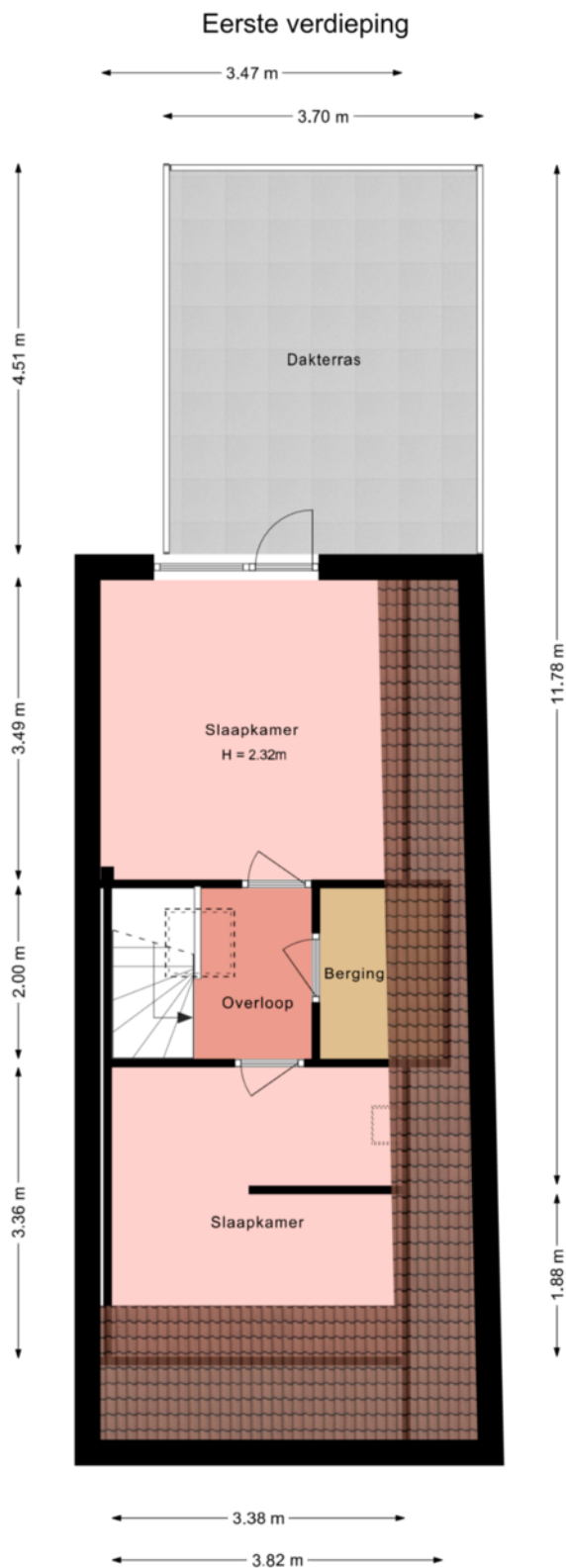

Deze plattegrond is met zorg samengesteld en dient uitsluitend ter indicatie.
Aan deze plattegrond kunnen geen rechten worden ontleend.

Locatie op de kaart

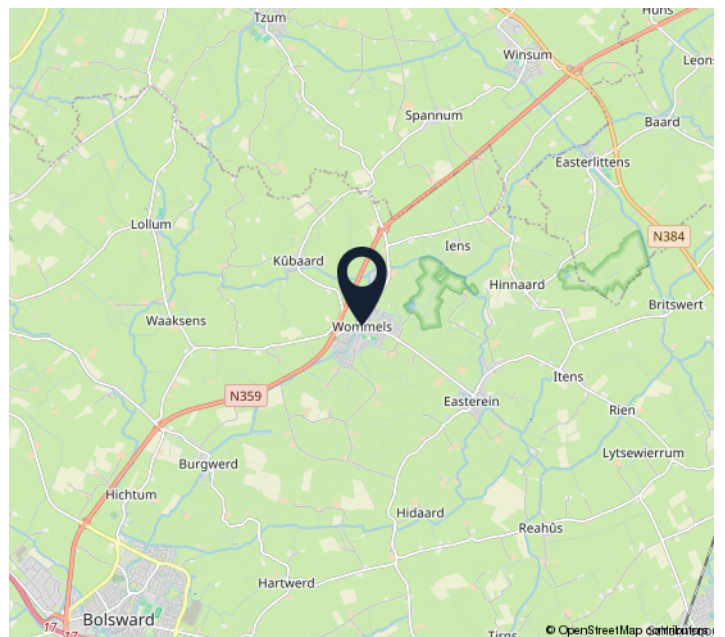
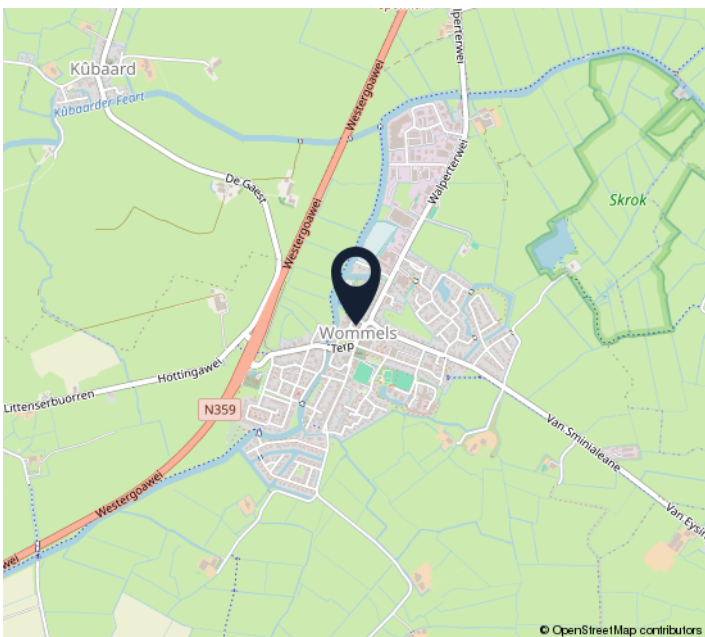
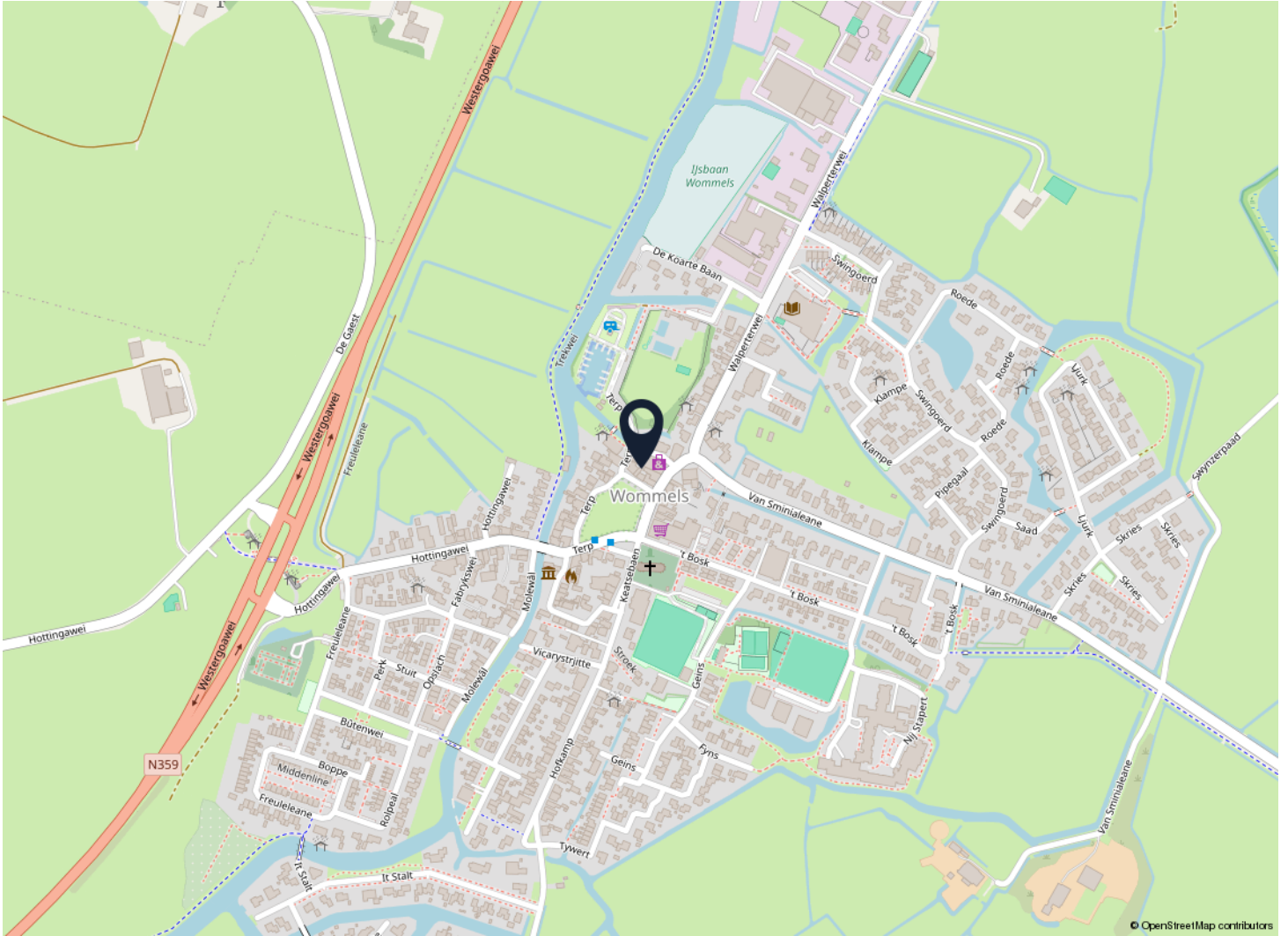

Wonen in Wommels

Het terpdorp Wommels is centraal gelegen in de Greidhoeke, het groene hart van Friesland. De gunstige ligging, aan de provinciale weg N359, biedt een uitstekende verbinding met Leeuwarden – Bolsward – Franeker – Sneek, met zowel de auto als ook met het openbaar vervoer. Tevens is op 8 minuten rijden de A7 en de Afsluitdijk bereikbaar.

Wommels telt ruim 2200 inwoners en biedt alles voor de dagelijkse behoefte. Zo is er in het dorpscentrum een supermarkt, bakker, slager, warenhuis, kapper, huisartsenpraktijk, praktijken voor fysiotherapie, diverse horecavoorzieningen en niet te vergeten veel bedrijvigheid op het industrieterrein. Daarnaast beschikt het dorp over 2 basisscholen, een sportschool, sportclubs en een open lucht zwembad.

Wommels en de Greidehoeke bieden vele prachtige wandelroutes langs trekvaarten, door landerijen en natuurgebieden. Wommels staat onder meer bekend om het natuurgebied Skrok, de weidevogels en het jaarlijkse kaatsevenement "De Freule".

Door Wommels loopt de Boalsserter-Faert, dit vaarwater is een onderdeel van de bekende Middelseeroute en heeft een doorvaarthoogte van 2.50m. In Wommels is een haven met daarnaast een camperplaats. Ook op het gebied van recreëren staat Wommels op de kaart.

Mooi Wonen in Wommels!



Extra verkoopinformatie

Koopakte

Na overeenstemming zullen afspraken worden vastgelegd in een koopakte conform het model van de Nederlandse Vereniging van Makelaars (NVM).

Ontbindende voorwaarde financiering

Ten behoeve van een eventueel opgenomen voorbehoud voor het verkrijgen van een financiering wordt een termijn van 4 weken gehanteerd (te rekenen vanaf het moment van bereiken van overeenstemming) waarbinnen op grond van deze voorwaarde ontbonden kan worden.

Waarborgsom/bankgarantie

In de koopovereenkomst wordt opgenomen dat de koper een waarborgsom of bankgarantie, ten bedrage van 10% van de koopsom, dient te storten op de derdenrekening van de betrokken notaris. Deze waarborg/bankgarantie vormt een onderdeel van de hypotheek en dient uiterlijk 2 weken, na verval van de ontbindende voorwaarde, inzake financiering, bij de notaris gesteld te zijn.

Mededelingsplicht verkoper

De verkoper heeft een mededelingsplicht. De koper mag daarom verwachten dat de informatie die door de verkoper wordt verstrekt correct is. Er moet altijd melding worden gemaakt van eventuele gebreken en bijzondere omstandigheden waarvan verkoper op de hoogte is, maar welke niet direct zichtbaar zijn.

Onderzoek plicht

De koper heeft zijn eigen onderzoek plicht. Dit betekent dat de koper zelfonderzoek dient te verrichten naar de diverse zaken die van belang zijn bij het nemen van de juiste koopbeslissing. Gezien de complexe materie, met name waar het uw onderzoek plicht betreft, raden wij u aan een eigen NVM-aankoopmakelaar in te schakelen. Voor bestaande woningen geldt dat de bouwkwaliteiten niet kunnen worden vergeleken met de bouwkwaliteiten van een nieuwbouwwoning. Hiervoor neemt Van Lelyveld Makelaardij een ouderdomsclausule op in de koopakte.

Asbest

Voor woningen, gebouwd tot bouwjaar 1993, waren asbesthoudende bouwmaterialen toegestaan. In woningen tot deze leeftijd kunnen dan ook asbesthoudende stoffen voorkomen, wel of niet direct met het oog waarneembaar. Van Lelyveld Makelaardij neemt in de koopakte de asbest-clausule op, die de verkoper vrijwaart voor alle aansprakelijkheid inzake het voorkomen van asbesthoudende materialen. Voor het verwijderen van asbest, dienen op grond van milieuwetten, speciale maatregelen getroffen te worden.

Extra verkoopinformatie

Erfdienstbaarheden

Indien er op de woning of het perceel erfdienstbaarheden, kwalitatieve verplichtingen en/of bedingen rusten, gaan ze over op de koper en worden deze als bijlage behorend bij de koopovereenkomst, meestal in de vorm van het eigendomsbewijs, ter beschikking gesteld.

Voorbehoud

Hoewel er gestreefd is naar een zo nauwkeurig mogelijke inventarisatie van de beschikbare gegevens, moet ervan uitgegaan worden dat de brochure slechts indicatief is. De gegevens (bedragen, jaartallen, beschrijvingen, etc.) zijn soms verkregen door mondelinge informatie, soms zijn ze vanuit het geheugen opgediept. Hoewel de grootst mogelijke zorgvuldigheid bij de samenstelling van deze brochure is betracht, aanvaarden wij, noch de eigenaar van dit woonhuis, enige aansprakelijkheid voor de juistheid van de vermelde gegevens.

Energielabel

Verkoper zal bij de notariële eigendomsoverdracht aan koper een definitief energielabel overhandigen, tenzij dit op grond van het besluit energieprestatie een dergelijk label of certificaat niet noodzakelijk is. Voor meer informatie www.rvo.nl.

Meetinstructie

De Meetinstructie sluit verschillen inmeetuitkomsten niet volledig uit, door bijvoorbeeld interpretatieverschillen, afrondingen of beperkingen bij het uitvoeren van de meting. De meetinstructie is gebaseerd op de NEN2580.

Schriftelijkheidsvereiste

Alle, door Van Lelyveld Makelaardij en verkoper, verstrekte informatie moet uitsluitend gezien worden als een uitnodiging tot nader overleg, dan wel tot het uitbrengen van een bod. Er is pas sprake van een rechtsgeldige koopovereenkomst als de particuliere verkoper en de particuliere koper de koopovereenkomst hebben ondertekend. Dit vloeit voort uit artikel 7:2 Burgerlijk Wetboek. Een bevestiging van de mondelinge overeenstemming per e-mail of een toegestuurd concept van de koopovereenkomst wordt wettelijk niet gezien als een 'ondertekende koopovereenkomst'.

Drie dagen bedenktijd voor de koper

De koper die een natuurlijk persoon is en niet handelt in de uitoefening van een beroep of bedrijf heeft bedenktijd om deze overeenkomst te ontbinden. De bedenktijd duurt drie dagen en begint om 0.00 uur van de dag die volgt op de dag dat de tussen beide partijen opgemaakte akte (in kopie) aan de koper ter hand gesteld is. Ontvangst van de kopie van de koopovereenkomst, wordt aangemerkt als terhandstelling daarvan aan de koper.

Indien de bedenktijd op een zaterdag, zondag of algemeen erkende feestdag eindigt, wordt deze verlengd tot en met de eerstvolgende dag die niet een zaterdag, zondag of een algemeen erkende feestdag is. De bedenktijd wordt, zo nodig, zoveel verlengd, dat daarin ten minste twee dagen voorkomen die niet een zaterdag, zondag of een algemeen erkende feestdag zijn.

Heeft u interesse?

EEN EIGEN HUIS.....

is daar waar we het gevoel van thuis zijn beleven.

Thuis is waar we herinneringen maken, geschiedenis schrijven én de toekomst vormgeven.

Van Lelyveld Makelaardij gedreven door passie!



Terp 50
8731 BA Wommels

0515-521041
info@vanlelyveldmakelaardij.nl
www.vanlelyveldmakelaardij.nl

