



Apeldoorn, Laan van de Charleston 74



Aan de inhoud van deze brochure kunnen geen rechten worden ontleend.







Aan de inhoud van deze brochure kunnen geen rechten worden ontleend.



Aan de inhoud van deze brochure kunnen geen rechten worden ontleend.



Aan de inhoud van deze brochure kunnen geen rechten worden ontleend.



Aan de inhoud van deze brochure kunnen geen rechten worden ontleend.

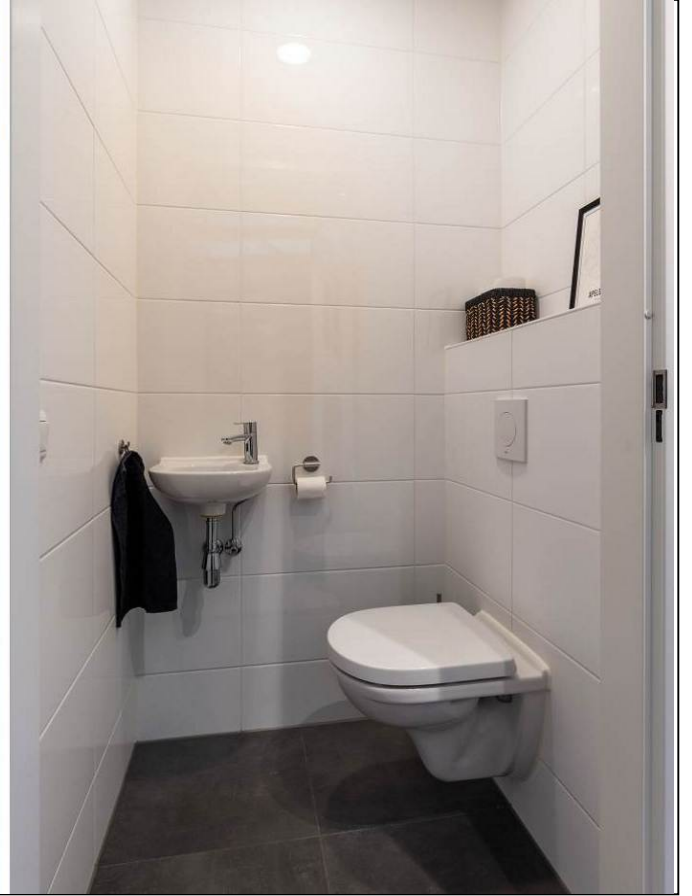

Aan de inhoud van deze brochure kunnen geen rechten worden ontleend.



Aan de inhoud van deze brochure kunnen geen rechten worden ontleend.



Aan de inhoud van deze brochure kunnen geen rechten worden ontleend.



Aan de inhoud van deze brochure kunnen geen rechten worden ontleend.

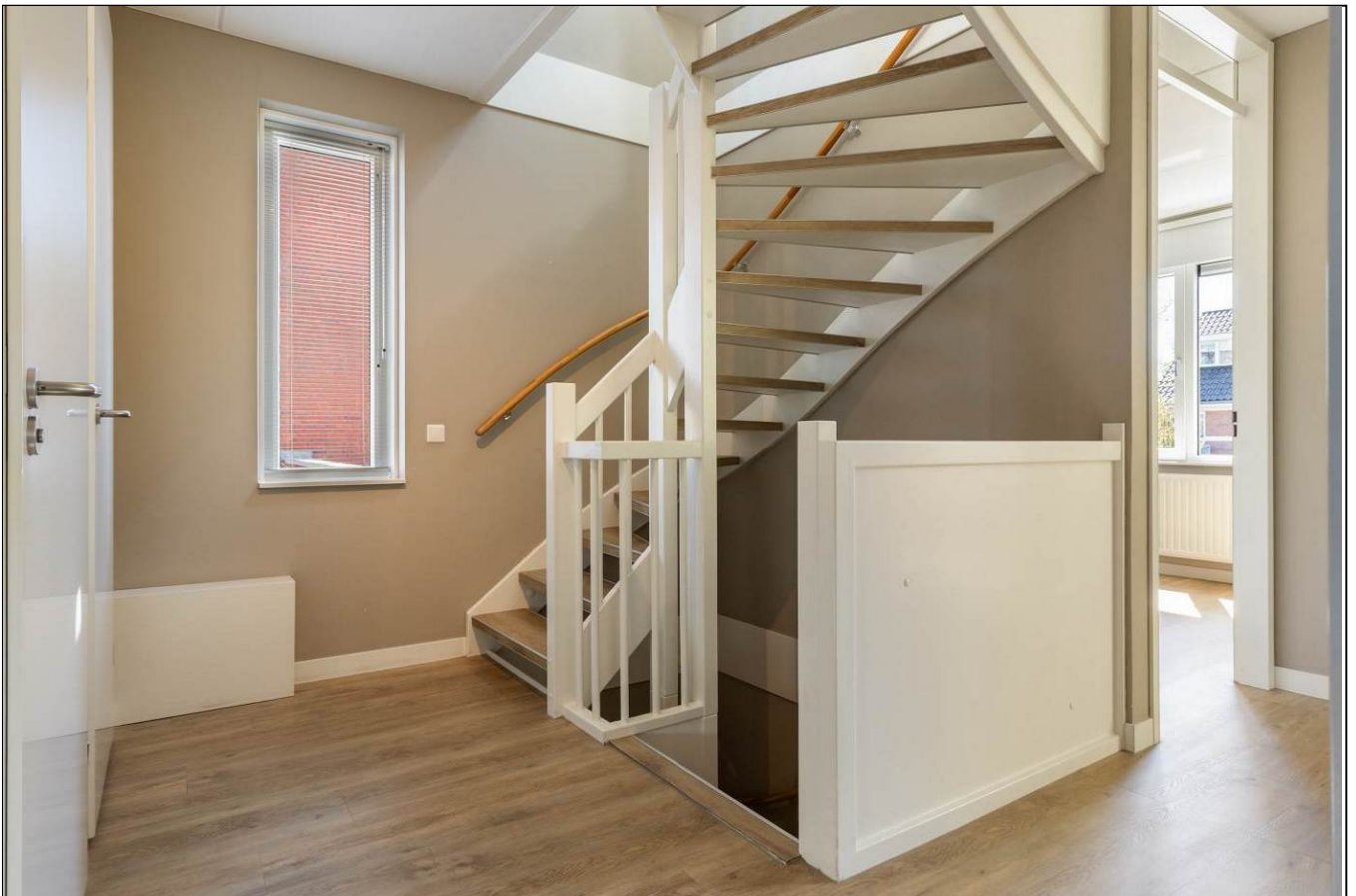

Aan de inhoud van deze brochure kunnen geen rechten worden ontleend.





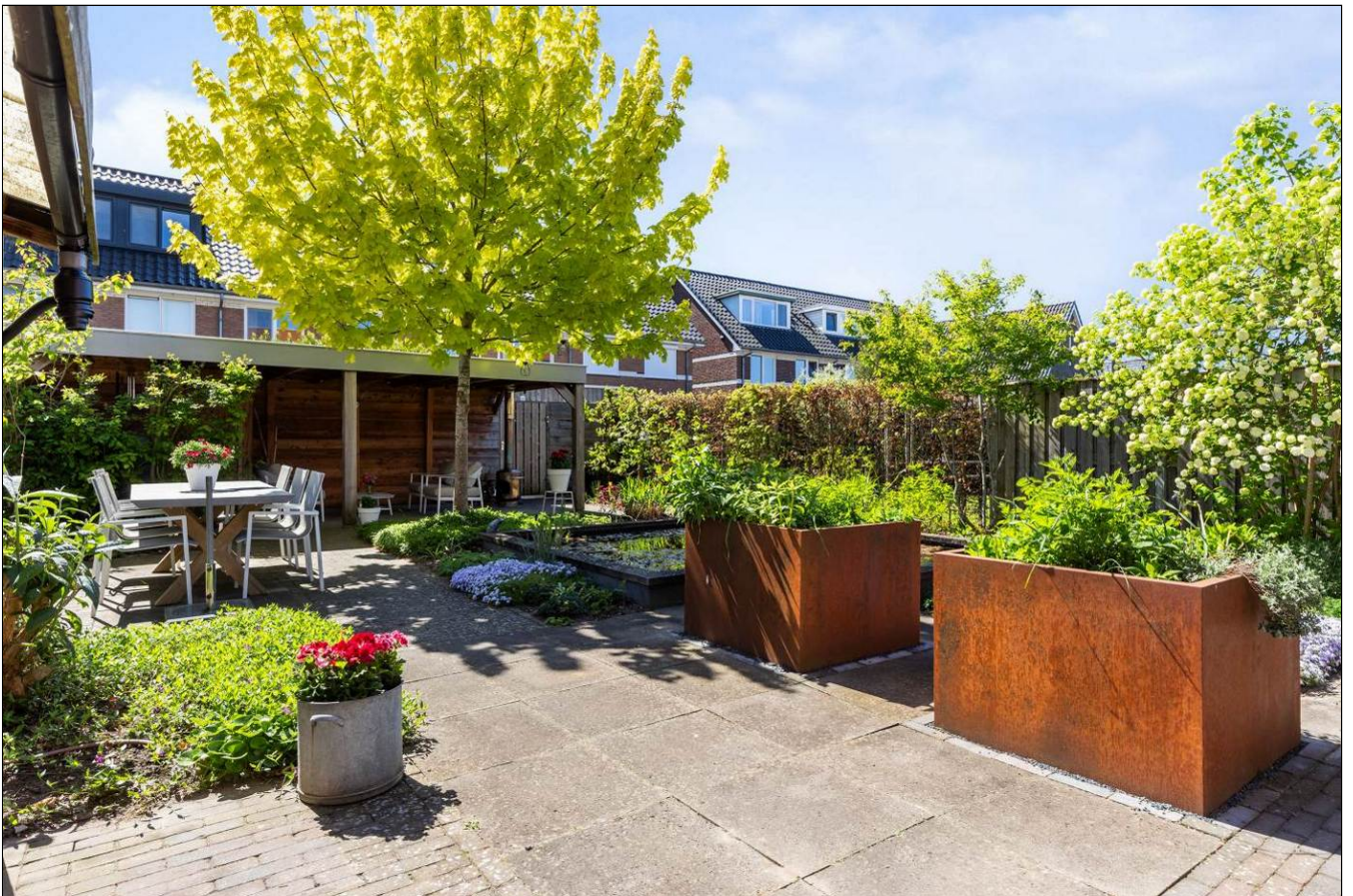



Aan de inhoud van deze brochure kunnen geen rechten worden ontleend.



Aan de inhoud van deze brochure kunnen geen rechten worden ontleend.



Aan de inhoud van deze brochure kunnen geen rechten worden ontleend.



Aan de inhoud van deze brochure kunnen geen rechten worden ontleend.



Aan de inhoud van deze brochure kunnen geen rechten worden ontleend.



Laan van de Charleston 74
Apeldoorn

TE KOOP
055-5222277
www.goos.nl
woning- en bedrijfsmakelaars
GOOS

Satellietopname

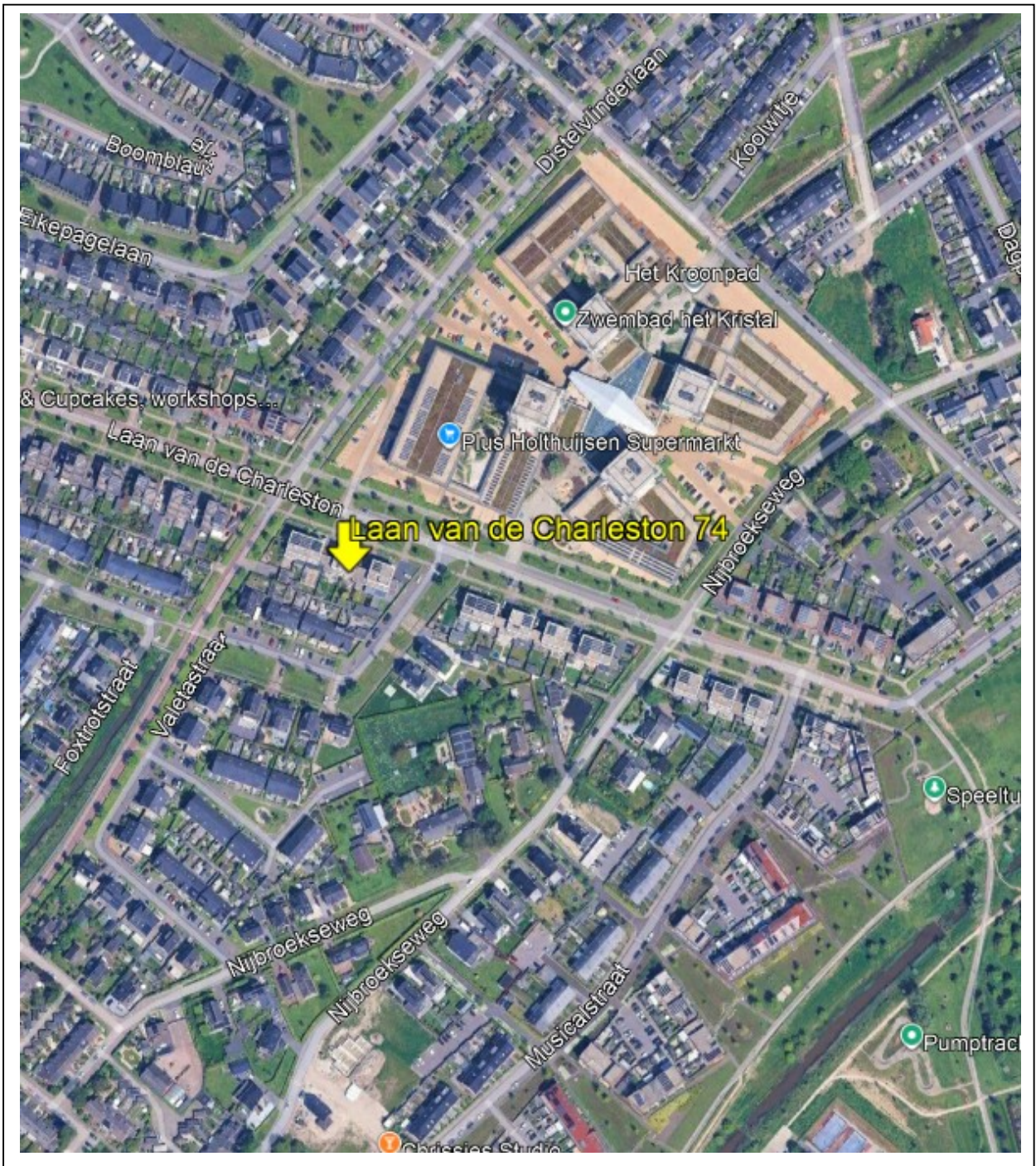

Laan van de Charleston 74

Aan een mooie ruim opgezette laan in de gewilde wijk Zuidbroek gelegen, luxe helft van dubbel herenhuis met aangebouwde garage en een ruime fraai aangelegde tuin met vijverpartij, veranda, berging en is gesitueerd op het zuiden.

Gebruiksoppervlakte wonen: 161m². Garage: 26m². Perceeloppervlakte: 342m².

Indeling

Begane grond: entree/hal met trapopgang, modern toilet met fonteintje, ruime tuingerichte woonkamer(1,2 meter uitbouw vanaf de nieuwbouw) met sfeervolle houtkachel, deur naar de garage en een grote schuifpui naar de tuin.

Aan de voorzijde is een luxe woonkeuken gerealiseerd voorzien van diverse A-merk inbouwapparatuur (o.a. Siemens) en veel lichtinval.

De begane grond is voorzien van vloerverwarming.

1^e verdieping: overloop met vaste kast v.v. aansluiting voor wasapparatuur.

3 Ruime slaapkamers voorzien van pvc vloeren, waarvan 2 kamers met kastenwand en elektrische screens aan de tuinzijde. Moderne badkamer voorzien van douche, 2^e toilet en wastafelmeubel.

2^e verdieping: zeer ruime overloop met wastafel(2^e badkamer mogelijk), ruime 4^e en 5^e slaapkamer en een elektrische screen aan de tuinzijde.

Bouwjaar: 2019. De woning is perfect onderhouden en instapklaar. Volledig voorzien van pvc-vloeren en kunststof kozijnen met HR++ beglazing. 7 zonnepanelen en energielabel A.

De grote achtertuin is ruim 140m² en voorzien van een fraaie siertuin met diverse borders, vijver, terrassen, veranda met berging en ligt heerlijk op de zon.

Diverse voorzieningen zijn op loopafstand gelegen zoals wijkcentrum 't Kristal, park Zuidbroek, openbaar vervoer, scholen, winkelcentrum Anklaar, sportverenigingen etc.

Aanvaarding: in overleg.

Bieden vanaf: €799.500,- kosten koper.

Voor meer informatie en/of bezichtiging kunt u contact opnemen met ons kantoor.

Deventerstraat 67

7322 JK Apeldoorn

T. 055 522 22 77

E. goos@goos.nl

I. www.goos.nl

 www.facebook.com/goos.woningenbedrijfsmakelaardij

Plattegrond begane grond

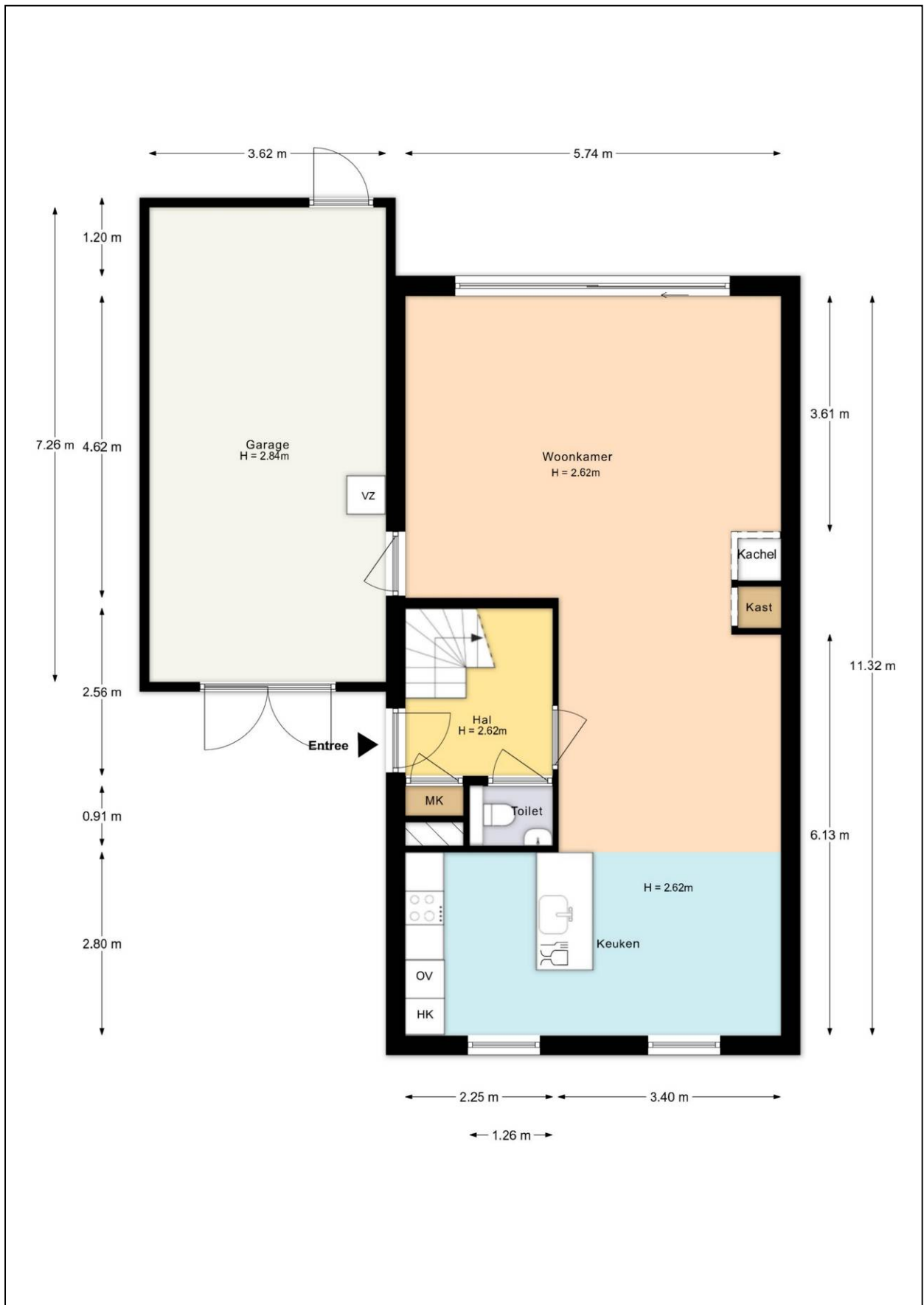

Plattegrond eerste verdieping



Plattegrond tweede verdieping

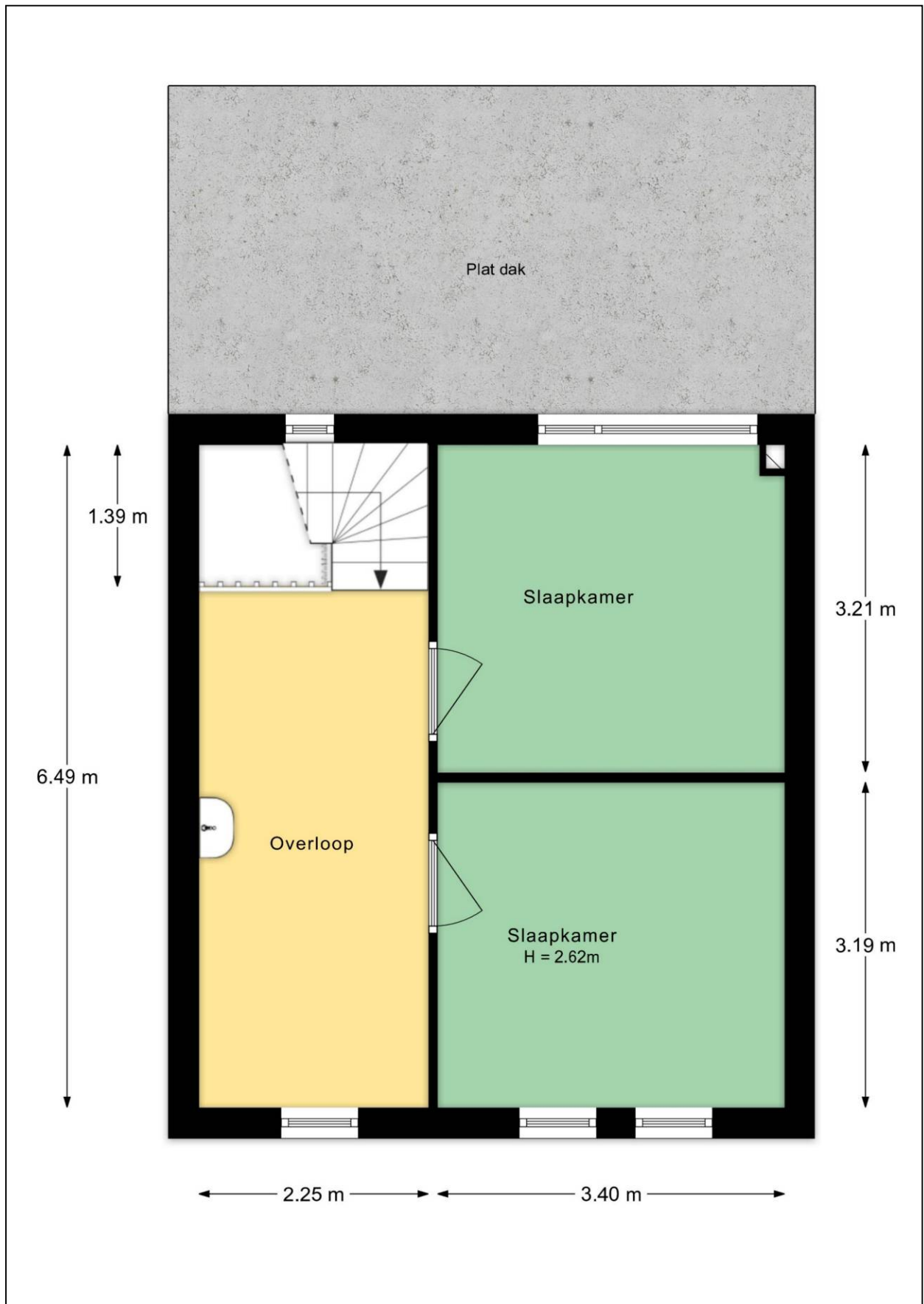

Plattegrond berging en veranda

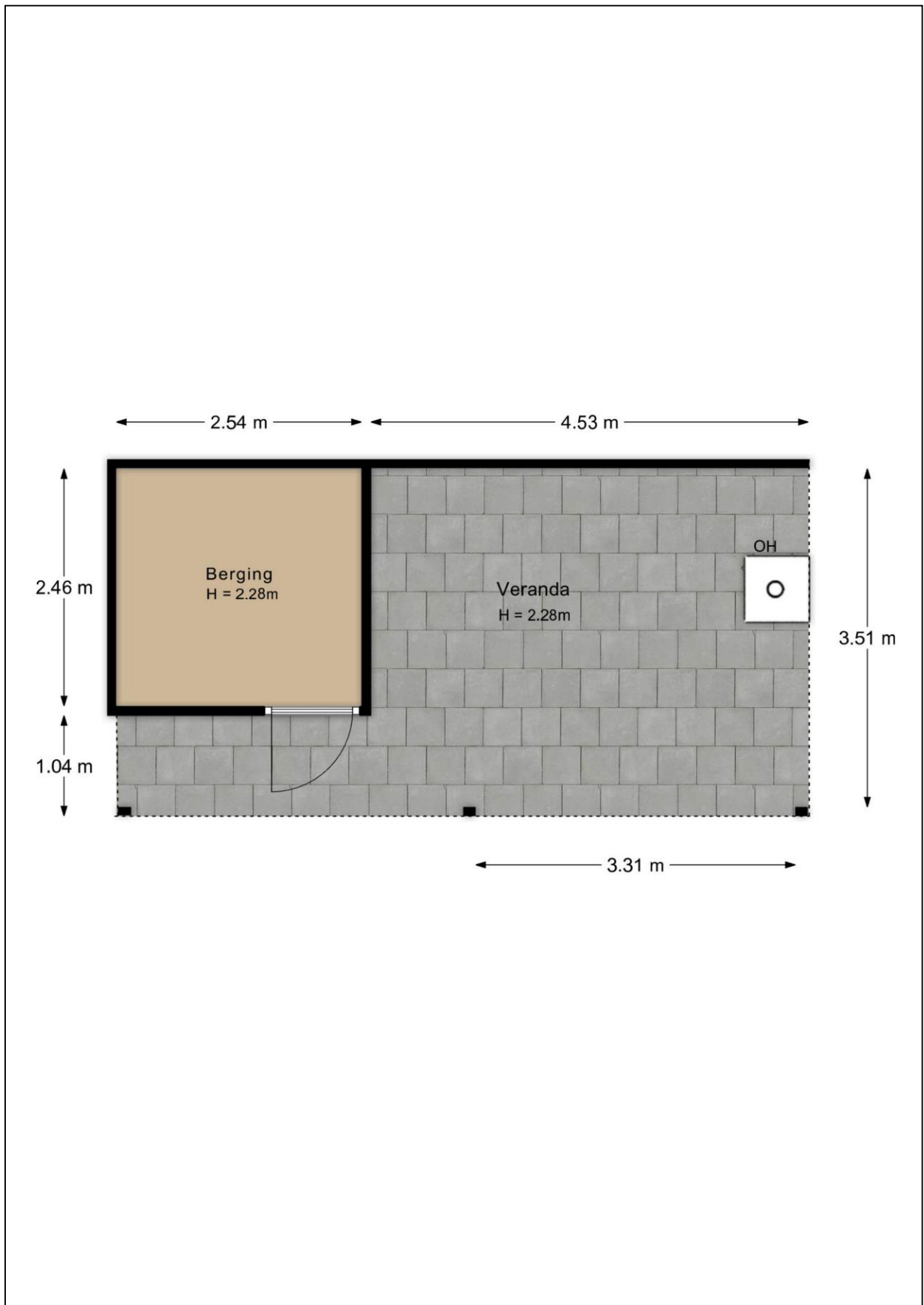

Plattegrond tuin



Plattegrond 3D tuin



Kadastrale kaart

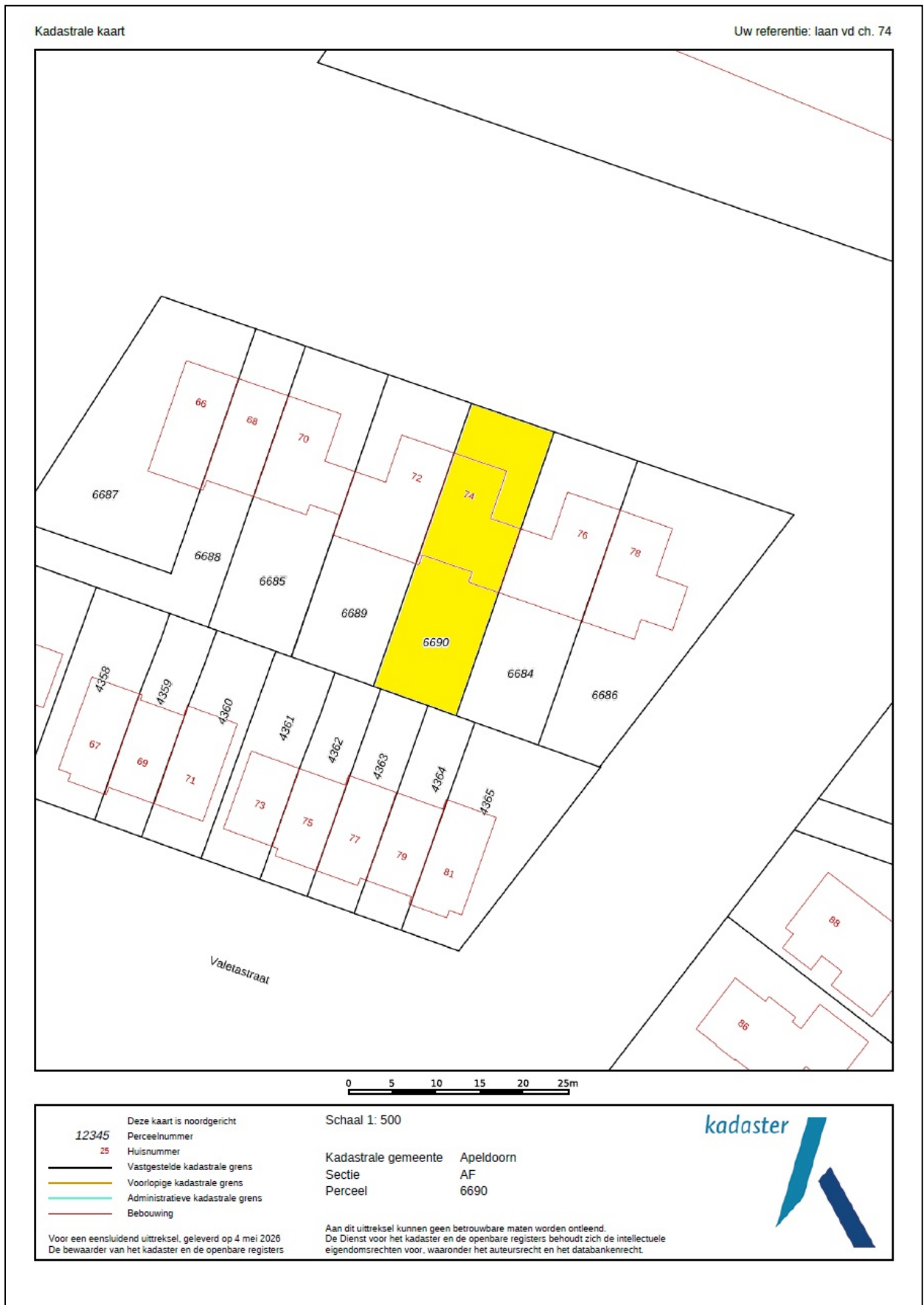

Energie label



Rijksoverheid

Energie label woning

Laan van de Charleston 74

7323SC Apeldoorn

BAG-ID: 0200010003924401

Veel besparingsmogelijkheden

Energie label A

Registratienummer 738076223
Datum van registratie 28-05-2019
Geldig tot 28-05-2029

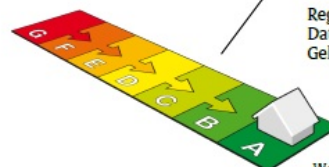

Weinig besparingsmogelijkheden

De energieprestatie-indicator van dit energie label is gebaseerd op de energie index met registratienummer 738076223

Overzicht woningkenmerken

1. Woningtype	Twee onder een kap	
Bouwperiode	2014 - heden	
Woonoppervlakte	>140 m ²	
2. Glas woonruimte(s)	HR glas	
Glas slaapruijnte(s)	HR glas	
3. Gevellisolatie	Gevel niet extra geïsoleerd	
4. Dakisolatie	Dak niet extra geïsoleerd	
5. Vloerisolatie	Vloer niet extra geïsoleerd	
6. Verwarming	Stadsverwarming	
7. Aparte warmtapwatervoorziening	Geen apart toestel	
8. Zonne-energie	Geen zonnepanelen en geen zonneboiler	
9. Ventilatie	Geen balansventilatie	

Wilt u besparen op uw energierekening? Overweeg dan de volgende mogelijke maatregelen:

Een zonneboiler voor het verwarmen van uw tapwater

Zonnepanelen voor het opwekken van elektriciteit

Als de besparingsmogelijkheden HR107-ketel, HR107-combiketel en/of warmtepomp tegelijk op uw energie label verschijnen, dan is slechts één van deze maatregelen zinvol om uit te voeren. U kunt hieruit dus een keuze maken.

Goedgekeurd door:

Naam E.C. Visser-Wijers
Examennummer 056
KvK nummer 08165751

Afgegeven conform de regeling energieprestatie gebouwen, welke onderdeel is van de Europese richtlijn EPBD

Dit energie label is afgegeven door Rijksdienst voor Ondernemend Nederland.

Dit energie label kunt u altijd verifiëren op www.energie label voor woningen.nl of www.zoekuwenergie label.nl.

Disclaimer

Dit energie label bevat maatregelen om de energieprestatie van uw woning te verbeteren. De maatregelen die op dit energie label genoemd worden zijn maatregelen die op dit moment kosteneffectief zijn of dit naar verwachting binnen de geldigheidsduur van het energie label worden, gebaseerd op een gemiddeld energiegebruik van de woning.

Als uw gebruik afwijkt van het gemiddeld gebruik kunnen de terugverdientijden zoals vermeld op dit energie label afwijken.

Lijst van Zaken

Betreffende:	Laan van de Charleston 74		
Zaken	Blijft achter	Gaat mee	Kan worden overgenomen
interieur			
Verlichting, te weten:			
- opbouwspots/armaturen/lampen/dimmers		X	
- losse (hang)lampen		X	
(Losse)kasten, legplanken, te weten:			
- 3 x		X	
- 1 x met mechanische ventilatie ingebouwd	X		
Raamdecoratie/zonwering binnen, te weten:			
- gordijnrails		X	
- gordijnen		X	
- vitrages		X	
- rolgordijnen	X		
- jaloezieën	X		
- (losse) horren/rolhorren	X		
Vloerdecoratie, te weten:			
- pvc	X		
Houtkachel	X		
Overig, te weten:			
- tuinkachel		X	
Keuken			
Keukenblok (met bovenkasten)	X		
Keuken (inbouw)apparatuur, te weten:			
- kookplaat	X		
- koelkast	X		
- afzuigkap	X		
- combi oven/magnetron	X		
- afwasmachine	X		
Keukenaccessoires, te weten:		X	
Sanitair			
Toiletaccessoires:			
- toiletrolhouder		X	
- haakjes		X	
Badkameraccessoires:			
- kast	X		
- handdoeken rek		X	
- haakjes		X	
- toiletrolhouder		X	
Exterieur/installaties/veiligheid/energiebesparing			
(Voordeur)bel	X		
(Veiligheids)sloten en overige inbraakpreventie	X		
Rookmelders	X		
(Klok)thermostaat	X		

Zaken	Blijft achter	Gaat mee	Kan worden overgenomen
Warmwatervoorziening, te weten:			
- stadsverwarming	X		
Screens	X		
Zonwering buiten	X		
Telefoonaansluiting/internetaansluiting	X		
Waterslot wasautomaat		X	
Zonnepanelen			X
Tuin			
<i>Inrichting</i>			
Tuinaanleg/bestrating	X		
Bepanting	X		
<i>Verlichting/installaties</i>			
Buitenverlichting		X	
<i>Bebouwing</i>			
Tuinhuis/buitenberging	X		
<i>Overig</i>			
Overige tuin, te weten:			
- vlaggenmast(houder)	X		

Vragenlijst

1. Bijzonderheden

- a. Zijn er nadat u het perceel in eigendom hebt gekregen nog andere, eventuele aanvullende notariële of onderhandse akten opgesteld met betrekking tot het perceel? **nee**
- b. Zijn er mondelinge of schriftelijke afspraken gemaakt over aangrenzende percelen? **nee**
- c. Wijken de huidige terreinafscheidingen af van de kadastrale eigendomsgrenzen? **nee**
- d. Is een gedeelte van de woning, schuur, garage of schutting gebouwd op grond van de buren of andersom? **nee**
- e. Heeft u grond van derden in gebruik? **nee**
- f. Rusten er 'bijzondere lasten en beperkingen' op de woning en/of het perceel? **nee**
- g. Is de Wet voorkeursrecht gemeenten van toepassing? **nee**
- h. Is er een anti-speculatiebeding en/of zelfbewoningsplicht van toepassing op de woning? **nee**
- i. Is er sprake van een beschermd stads- of dorpsgezicht of loopt er een procedure tot aanwijzing daartoe? **nee**
Is er sprake van een gemeentelijk-, provinciaal-of rijksmonument of loopt er een procedure tot aanwijzing daartoe? **nee**
Is er volgens het bestemmingsplan sprake van een beeldbepalend of karakteristiek object? **nee**
- j. Is er sprake (geweest) van ruilverkaveling? **nee**
- k. Is er sprake van onteigening? **nee**
- l. Is de woning of de grond geheel of gedeeltelijk verhuurd of bij anderen in gebruik? **nee**
- m. Is er over de woning een geschil/procedures gaande, al dan niet bij de rechter, huurcommissie of een andere instantie? **nee**
- n. Is er bezwaar gemaakt tegen de waardebeschikking WOZ? **nee**
- o. Zijn er door de overheid of nutsbedrijven verbeteringen of herstellingen voorgeschreven of aangekondigd die nog niet naar behoren zijn uitgevoerd? **nee**
- p. Zijn er in het verleden subsidies of premies verstrekt die bij verkoop van de woning voor een deel kunnen worden teruggevorderd? **nee**
- q. Is de woning onbewoonbaar verklaard of in het verleden ooit onbewoonbaar verklaard geweest? **nee**
- r. Is er bij verkoop sprake van een omzetbelastingheffing? **nee**
- s. Hoe gebruikt u de woning nu (*bijvoorbeeld woning, praktijk, winkel opslag*)? **woning**
Is dat gebruik volgens de gemeente toegestaan? **ja**

2. Gevels

- a. Is er sprake (geweest) van vochtdoorslag of aanhoudend vochtige plekken op de gevels? **nee**
- b. Zijn er (gerepareerde) scheuren/beschadigingen in/aan de gevels aanwezig? **nee**
- c. Zijn de gevels tijdens de bouw geïsoleerd?
Is er sprake van volledige isolatie? **ja**
ja
- d. Zijn de gevels ooit gereinigd? **nee**

3. Dak(en)

- a. Hoe oud zijn de daken? **2019**
- b. Heeft u last van daklekkages (gehad)? **nee**
- c. Zijn er in het verleden gebreken geconstateerd aan de dakconstructie zoals scheve, doorbuigende, krakende, beschadigde en/of aangetaste dakdelen? **nee**
- d. Heeft u het dak al eens (gedeeltelijk) laten vernieuwen c.q. laten repareren? **nee**
- e. Is het dak tijdens de bouw geïsoleerd?
Platte daken: **ja**
Is er sprake van volledige isolatie?
Platte daken: **ja**
- f. Zijn de regenwaterafvoeren lek of verstopt? **nee**
- g. Zijn de dakgoten lek of verstopt? **nee**

4. Kozijnen, ramen en deuren

- a. Van welk materiaal zijn de buitenkozijnen gemaakt? **Kunststof**
- b. Wanneer zijn de buitenkozijnen, ramen en deuren voor het laatst geschilderd? **n.v.t.**
- c. Functioneren alle scharnieren en sloten? **ja**
- d. Zijn voor alle afsluitbare deuren, ramen etc. sleutels aanwezig? **ja**
- e. Is er sprake van isolerende beglazing?
Zo ja, welk type glas? **ja**
Is er sprake van isolerende beglazing in de gehele woning? **HR++**
ja
- f. Is er bij de isolerende beglazing sprake van condensvorming tussen het glas? **nee**

5. Vloeren, plafonds en wanden

- a. Is er sprake (geweest) van vochtdoorslag of optrekkend vocht op vloeren, plafonds en/of wanden? **nee**
- b. Is er sprake (geweest) van schimmelvorming op de vloeren, plafonds en/of wanden? **nee**

- c. Zijn er (gerepareerde) of (verborgen) scheuren en/of beschadigingen in/aan vloeren, plafonds en/of wanden aanwezig? **nee**
- d. Hebben zich in het verleden problemen voorgedaan met de afwerkingen? **nee**
- e. Is er sprake (geweest) van gebreken aan de vloerconstructie, zoals scheve, doorbuigende, krakende, beschadigde en/of aangetaste vloerdelen? **nee**
- f. Is er sprake van vloerisolatie? **ja**
Is er sprake van volledige isolatie? **ja**

6. Kelder, kruipruimte en fundering

- a. Is er sprake (geweest) van gebreken aan de fundering? **nee**
- b. Is de kruipruimte toegankelijk?
Is de kruipruimte droog? **ja**
ja
- c. Is er sprake van vochtdoorslag door de kelderwand? **nee**
- d. Is de grondwaterstand in de afgelopen jaren waarneembaar gewijzigd of is er sprake van wateroverlast geweest? **nee**

7. Installaties

- a. Wat voor warmte-installatie(s) is/zijn er aanwezig in de woning? **Stadsverwarming**
Is/zijn de installatie(s) eigendom? **ja**
Installatiedatum van de installatie(s): **2019**
Op welke datum is/zijn deze installatie(s) voor het laatst onderhouden? **22-06-2022**
Is het onderhoud uitgevoerd door een erkend bedrijf? **ja**
Zo ja, door wie? **En natuurlijk**
- b. Zijn er de afgelopen tijd zaken opgevallen ten aanzien van de installatie(s)? **nee**
- c. Zijn er radiatoren die niet warm worden? **nee**
- d. Zijn er radiatoren of (water)leidingen die lekken? **nee**
- e. Zijn er radiatoren of (water)leidingen die ooit zijn bevroren? **nee**
- f. Heeft u vloerverwarming in de woning? **ja**
Zo ja, betreft dit elektrische vloerverwarming, vloerverwarming met warm water of anders? **Warm water**
Waar bevindt zich de vloerverwarming met warm water? **Woonkamer, keuken, toilet, gang**
- g. Zijn er vertrekken die niet (goed) warm worden? **nee**
- h. Heeft de woning zonnepanelen die uw eigendom zijn? **ja**
Heeft de woning zonnepanelen die worden gehuurd of geleased? **nee**
Hoeveel zonnepanelen zijn er aanwezig? **Aantal: 8**
Zo ja, blijven de zonnepanelen achter? **nader overeen te komen, waarde panelen €1.352,-**
Functioneren alle zonnepanelen? **ja**
Maakt u gebruik van een app om de opbrengst van de zonnepanelen te bekijken? **ja**
Zo ja, welke? **My Solar-Edge**

In welk jaar zijn de zonnepanelen geplaatst en door wie?

Jaar: **2020**

Installateur: **via buurtstroom**

Is de btw over het aankoopbedrag teruggevraagd van de belastingdienst? **nee**

Hoeveel stroom heeft u het afgelopen jaar opgewekt?

Jaar: **2025**

Aantal kWh: **2064**

Zijn de zonnepanelen aangeschaft met subsidie? **ja**
Zo ja, moet de subsidie worden terugbetaald? **nee**

i. In welk jaar zijn voor het laatst de aanwezige schoorsteenkanalen/rookgasafvoeren geveegd? **2026**

j. Wanneer heeft u de aanwezige schoorsteenkanalen voor het laatst gebruikt? **maart 2026**
Is de trek van aanwezige schoorsteenkanalen goed? **ja**

k. Zijn er onderdelen van de elektrische installatie vernieuwd? **nee**
Zijn er gebreken aan de elektrische installatie? **nee**

l. Is er een laadpaal aanwezig voor een elektrische auto? **nee**

m. Is er mechanische ventilatie of een soortgelijk systeem aanwezig? **ja**
Zo ja, functioneert dit systeem naar behoren? **ja**
Hoe oud is dit systeem ongeveer? **2019**

n. Is er een domoticsysteem of een soortgelijk systeem aanwezig? **ja, voor screens achter**
Zo ja, functioneert dit systeem naar behoren? **ja**

o. Zijn er rookmelders op ieder verdieping aanwezig? **ja**
Zo ja, hoe oud zijn de rookmelders ongeveer? **2019**

8. Sanitair en riolering

a. Zijn er beschadigingen aan wastafels, douche, bad, toiletten, gootstenen en kranen? **nee**

b. Hoe oud is de badkamer ongeveer? **2019**

c. Lopen de afvoeren van wastafels, douche, bad, toiletten, gootstenen en kranen goed door? **ja**

d. Is de woning aangesloten op het gemeentelijke riool? **ja**

e. Zijn er gebreken (geweest) aan de riolering, zoals breuken, stankoverlast, lekkages, etc.? **nee**

f. Is er een andere voorziening, zoals een septictank, beerput of dergelijk aanwezig? **nee**

g. Van welk jaar dateert de keukenopstelling ongeveer? **2019**

h. Van welk jaar dateert de inbouwapparatuur ongeveer? **2019**
Functioneert alle inbouwapparatuur? **ja**

i. Heeft u een kokend water kraan (*bijvoorbeeld een Quooker kraan of een soortgelijke kraan*)? **nee**

9. Diversen

- | | |
|---|-----------------------|
| a. Wat is het bouwjaar van de woning? | 2019 |
| b. Zijn er asbesthoudende materialen in/op de woning/ bijgebouw(en) aanwezig? | nee |
| c. Blijft er in de woning zeil achter, al dan niet vastgelijmd, dat is aangeschaft tussen 1955 en 1982? | nee |
| d. Is er sprake van loden leidingen in de woning? | nee |
| e. Is er een Japanse duizendknoop aanwezig in de tuin? | nee |
| f. Is er in puin/asbest afval in de grond/tuin aanwezig? | nee |
| g. Heeft u elders lekkages gehad (<i>dus los van het dak/ sanitair/ riolering</i>)? | nee |
| h. Is de grond verontreinigd? | nee |
| i. Is er een olietank aanwezig? | nee |
| j. Is er sprake van overlast door ongedierte in of (rond)om de woning? | nee |
| k. Is de woning aangetast door houtworm, boktor, ander ongedierte of zwam? | nee |
| l. Is er sprake van chlorideschade (betonrot)? | nee |
| m. Hebben er verbouwingen en/of bijbouwingen plaatsgevonden in en/of om de woning? | nee |
| n. Zijn er verbouwingen of uitbreidingen uitgevoerd zonder omgevingsvergunning? | nee |
| o. Is er sprake van glasvezel internet? | ja |
| p. Bent u in het bezit van een energieprestatiecertificaat/energielabel?
Zo ja, welke label? | ja
A |

10. Vaste lasten

- | | |
|--|--|
| a. Hoeveel betaalde u voor de laatste aanslag onroerendezaakbelasting?
Belastingjaar: | € 633,-
2026 |
| b. Wat is de WOZ-waarde?
Peildatum: | € 676.000,-
1-1-2025 |
| c. Hoeveel betaalde u voor de laatste aanslag waterschapslasten?
Belastingjaar: | € 427,-
2026 |
| d. Hoeveel betaalde u voor de laatste aanslag rioolrecht?
Belastingjaar: | € 577,-
2026 |
| e. Welke voorschotbedragen betaalt u maandelijks aan de nutsbedrijven?
Elektra:
Water:
Stadsverwarming: | € 45,-
€ 30,-
€ 165,- |

Wat is uw jaarverbruik voor gas/ elektriciteit en water?

Elektriciteit hoog

kWh : **1195**

Elektriciteit laag

kWh : **982**

Elektriciteit totaal

kWh : **2177**

Water

m³ : **122**

Stadsverwarming

GJ : **29,643**

Met hoeveel bewoners bewoonde u de woning?

aantal: 3 bewoners

- f. Zijn er lease- en/of huurkoopcontracten (*bijvoorbeeld keuken, kozijnen, cv-ketel, etc.*)? **nee**
- g. Is er sprake van erfpacht of opstalrecht? **nee**
- h. Heeft u alle gemeentelijke belastingen die u verschuldigd bent al betaald?
Zijn er variabele bedragen voor gemeenschappelijke poorten, inritten of terreinen? **ja**
nee
- i. Heeft u, om in de straat te parkeren, een parkeervergunning nodig? **nee**

11. Garanties

Zijn er lopende onderhoudscontracten en/of garantieregelingen overdraagbaar aan de koper? **ja**

Zo ja, welke? **Bouwgarantie, 10 jaar vanaf oplevering 2019.**