

OOST WEST HUIS BEST!

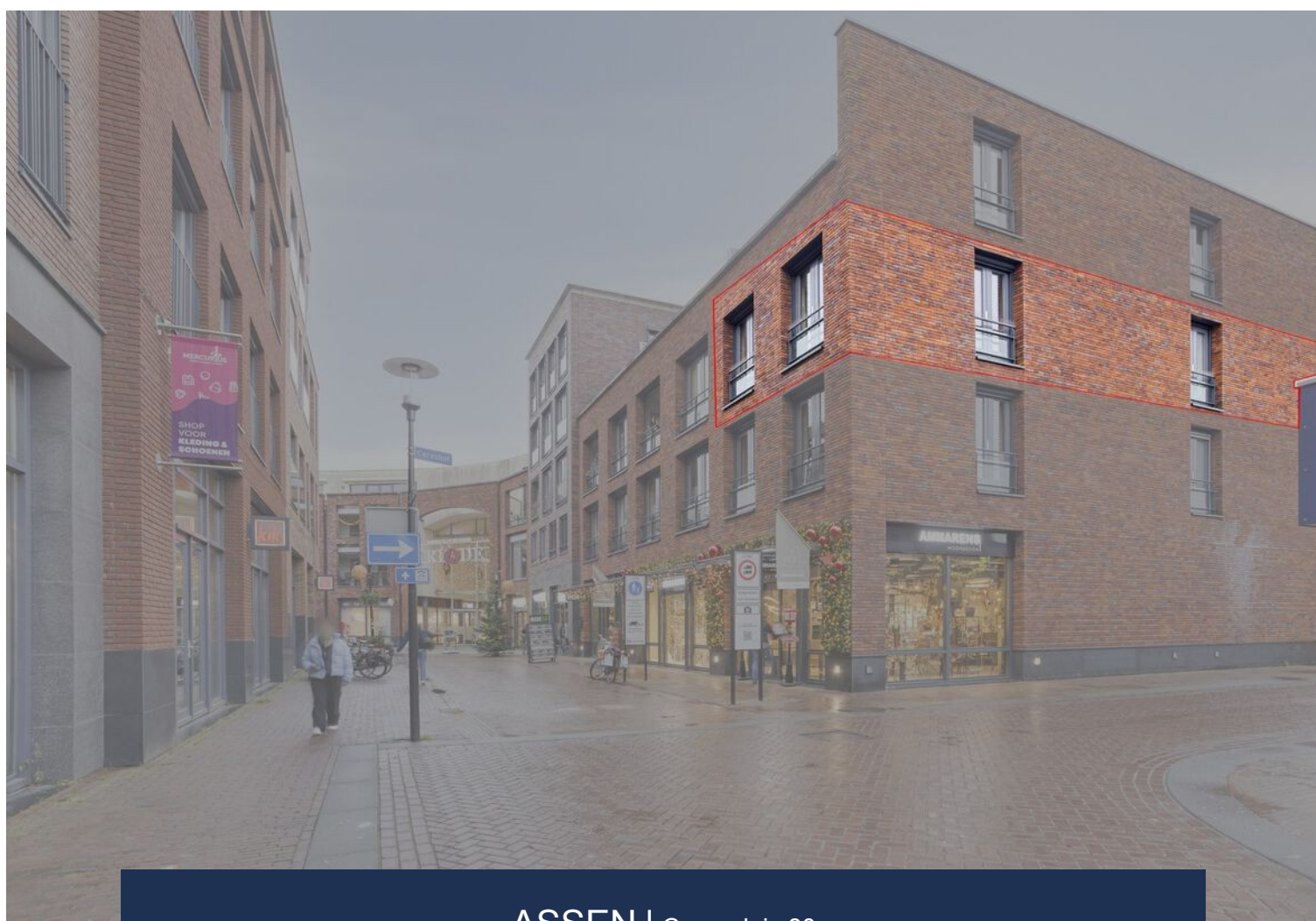

ASSEN | Ceresplein 80

vraagprijs € 375.000 k.k.



HUIS
MAKELAARDIJ
DRENTHÉ

0592 - 315 859 | info@makelaardijdrenthe.nl
www.makelaardijdrenthe.nl

Voorwoord

U heeft informatie aangevraagd met betrekking tot één van de woningen uit ons aanbod. Dit betekent dat u, voor wat wellicht uw nieuwe woning zal worden, het oog heeft laten vallen op **Huis Makelaardij!**

Wij zijn blij met uw interesse en zullen u daarom zo goed mogelijk van informatie voorzien omtrent deze woning. Immers, Huis Makelaardij staat voor een **uitgebreide en persoonlijke dienstverlening!**

Natuurlijk kan het voorkomen dat u na het lezen van de brochure nog aanvullende vragen heeft. Wij helpen u graag met het beantwoorden hiervan! U kunt ons van maandag tot en met vrijdag van 09.00 tot 12.00 uur en van 13.30 tot 17.00 uur bereiken op telefoonnummer 0591-548182. Of kijk op onze website, **www.makelaarhuis.nl**, voor meer informatie over ons kantoor, vragen of het maken van een afspraak.

Wanneer deze woning niet aan uw woonwensen voldoet, dan horen wij dat graag van u. Wellicht kunnen wij u verder helpen met het zoeken naar een andere geschikte woning! Informeert u eens naar de vrijblijvende opname als woningzoekende in ons geautomatiseerde bestand, of onze uitgebreide aankoopbegeleiding, waarbij wij u adviseren en begeleiden m.b.t. de bezichtigingen, bouwkundige staat, prijsonderhandelingen, voorwaarden en notariële afwikkeling!

Doet het lezen van deze brochure bij u de vraag rijzen wat uw eigen woning waard is? Ook hierbij kunnen wij u van dienst zijn! Neem gerust contact op met ons kantoor voor een vrijblijvende waardebeoordeling/verkoopadvies en hoor waarom u bij **Huis Makelaardij** de dienst uitmaakt!

De informatie in deze brochure is van algemene aard en bedoeld als uitnodiging voor een bezichtiging of om in onderhandeling te treden. Aan de inhoud van de brochure kunnen derhalve geen rechten worden ontleend.

Wij wensen u veel leesplezier!

Met vriendelijk groet,

Het team van Huis Makelaardij



Kenmerken & specificaties



Woonoppervlakte: 87 m²
Inhoud: 287 m³
Bouwjaar: 2007

- ✓ Vraagprijs: € 375.000
- ✓ Soort: galerijflat Type:
- ✓ appartement Aantal
- ✓ kamers: 4 Ligging: in
- ✓ centrum
- ✓ Garage: inpandige berging
- ✓ Verwarming: c.v.-ketel
- ✓ Isolatie: volledig geïsoleerd + HR++ glas





Omschrijving

Prachtig gelegen appartement (bouwjaar 2007) met twee slaapkamers en in plaats van enkel de Franse balkons ook een ruim extern balkon op het westen, midden in het centrum van Assen.

Dit fijne appartement maakt deel uit van het moderne appartementencomplex "De Vivere", gelegen aan het Ceresplein, waarbij de hoekpositie zorgt voor een fijne lichtinval. Met winkels en andere faciliteiten om de hoek profiteert u hier van optimaal wooncomfort in het centrum. Het appartement beschikt over een eigen parkeerplaats op het afgesloten deel van parkeergarage De Triade, een gezamenlijke fietsenberging en een inpandige berging

De ligging is zeer gunstig: het NS-station bereikt u binnen circa 10 minuten lopen en ook een bushalte bevindt zich vlakbij. Bovendien is de A28 snel bereikbaar, waardoor u met de auto in ongeveer 20 minuten in Groningen bent.

Indeling Gezamenlijke entree:

Het complex is voorzien van een afgesloten en zeer luxe entree met videofooninstallatie, lift, trappenhuis en een gezamenlijke fietsenberging.

Appartement:

De ruime hal/entree geeft toegang tot de meterkast, de praktische wasruimte met CV-opstelling, het toilet, de twee slaapkamers en de woonkamer. De royale woonkamer voelt dankzij de grote raampartijen met de Franse balkons heerlijk licht en ruim aan. Hier vindt u een sfeervol zitgedeelte met sierhaard in de Cinema-wall en voldoende plek voor een eethoek.

De open keuken is uitgerust met diverse inbouwapparatuur, waaronder een 4-pits gaskookplaat, oven en koelkast. Het appartement beschikt over twee slaapkamers, beide met directe toegang tot de badkamer. Deze voorzien van een douche en een wastafel met meubel. Daarnaast heeft één van de slaapkamers directe toegang tot het balkon, dat op het oosten is gelegen en waar u heerlijk van de ochtendzons en het wijde uitzicht kunt genieten.

Appartementencomplex:

Verder beschikt het appartement over een eigen berging en een vaste parkeerplaats op het afgesloten gedeelte van parkeergarage De Triade.

VvE:

Het appartementencomplex beschikt over een gezonde en actieve Vereniging van Eigenaars. De maandelijkse bijdrage aan de VvE bedraagt € 284,-, waarvan € 107,- wordt gereserveerd voor toekomstig onderhoud. Daarnaast regelt de VvE het periodieke onderhoud van de cv-ketel en de mechanische ventilatie, wat zorgt voor extra gemak en ontzorging.

Bijzonderheden:

- Winkels en voorzieningen op loopafstand
- Sfeervolle woonkamer met haard en veel lichtinval
- Eigen parkeerplek in een afgesloten parkeergarage
- Gezonde en actieve VvE via Steenhuis
- Snelle aanvaarding mogelijk

*Deze informatie is door ons met de nodige zorgvuldigheid samengesteld. Onzerzijds wordt echter geen enkele aansprakelijkheid aanvaard voor enige onvolledigheid, onjuistheid of anderszins, dan wel de gevolgen daarvan. Alle opgegeven maten en oppervlakten zijn indicatief. Het kan zijn dat enkele foto's zijn bewerkt middels AI voor het verwijderen en/of toevoegen van voorwerpen.



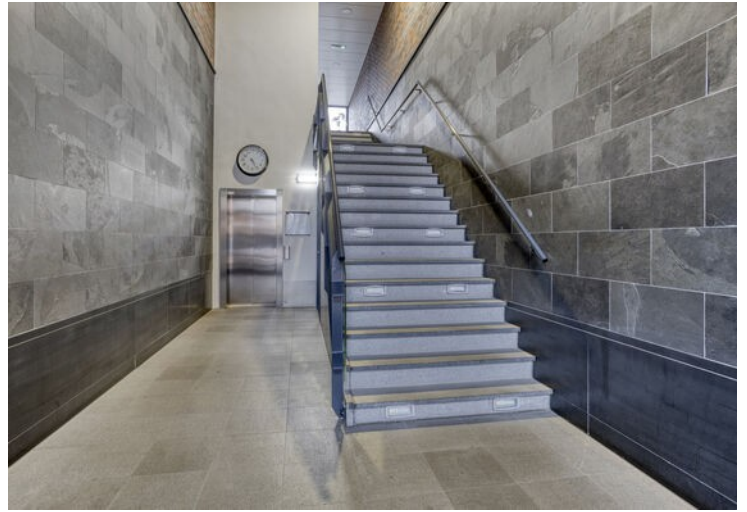







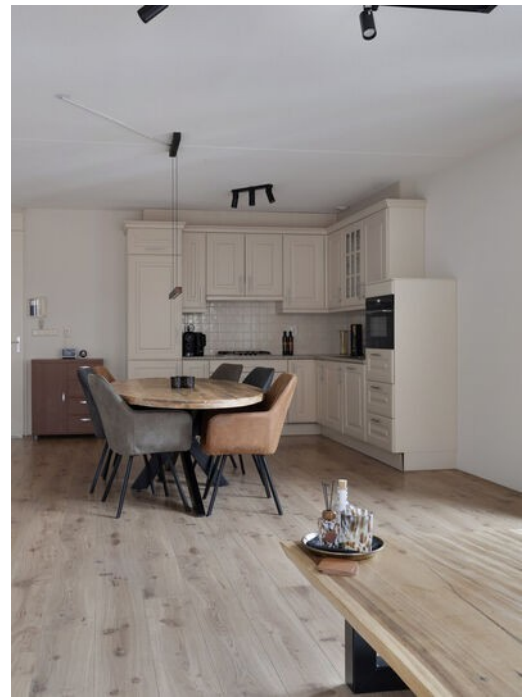





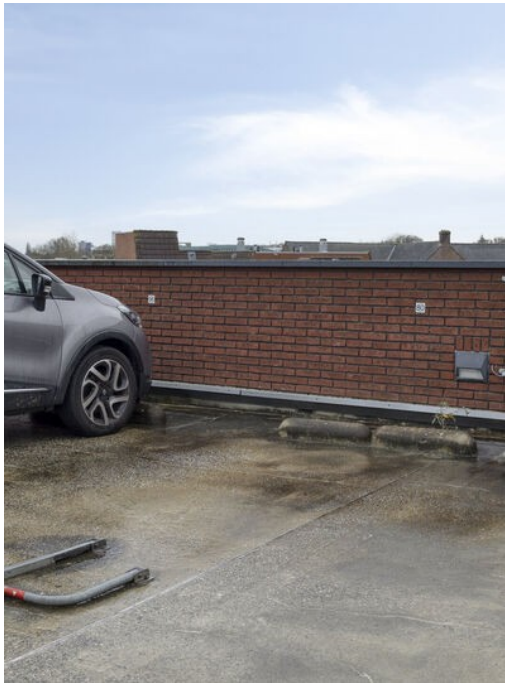
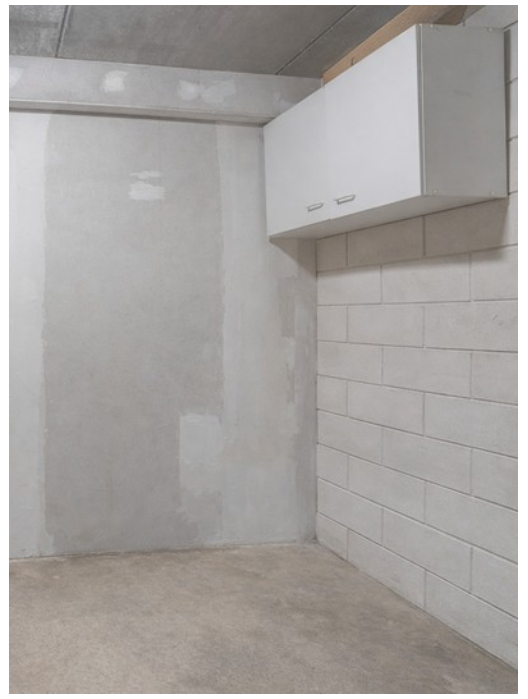
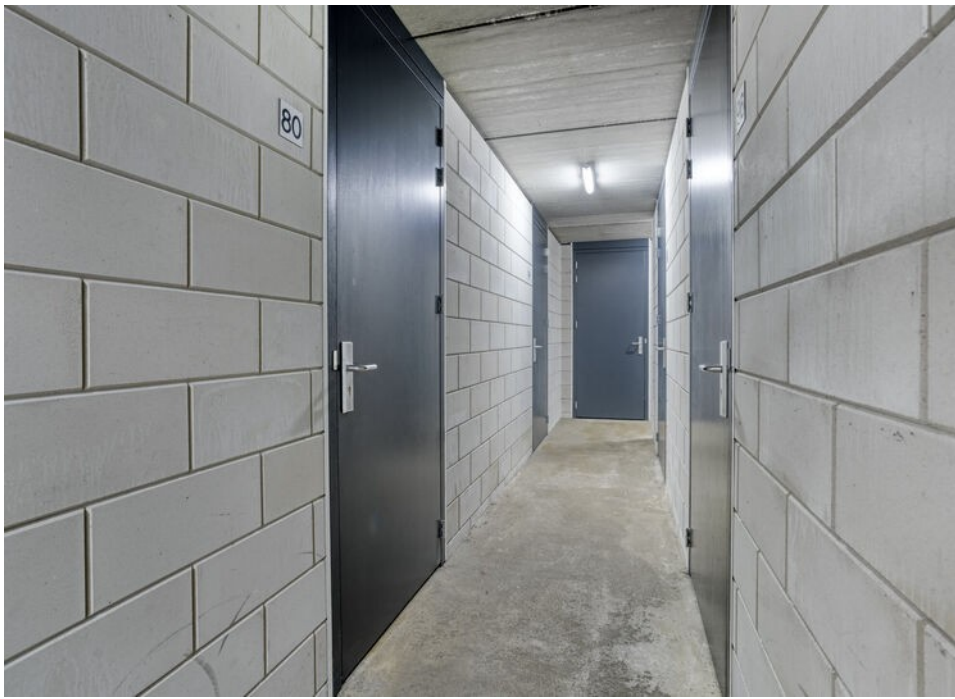



Plattegrond



Aan de plattegronden kunnen geen rechten worden ontleend
© Zibber www.zibber.nl



Plattegrond

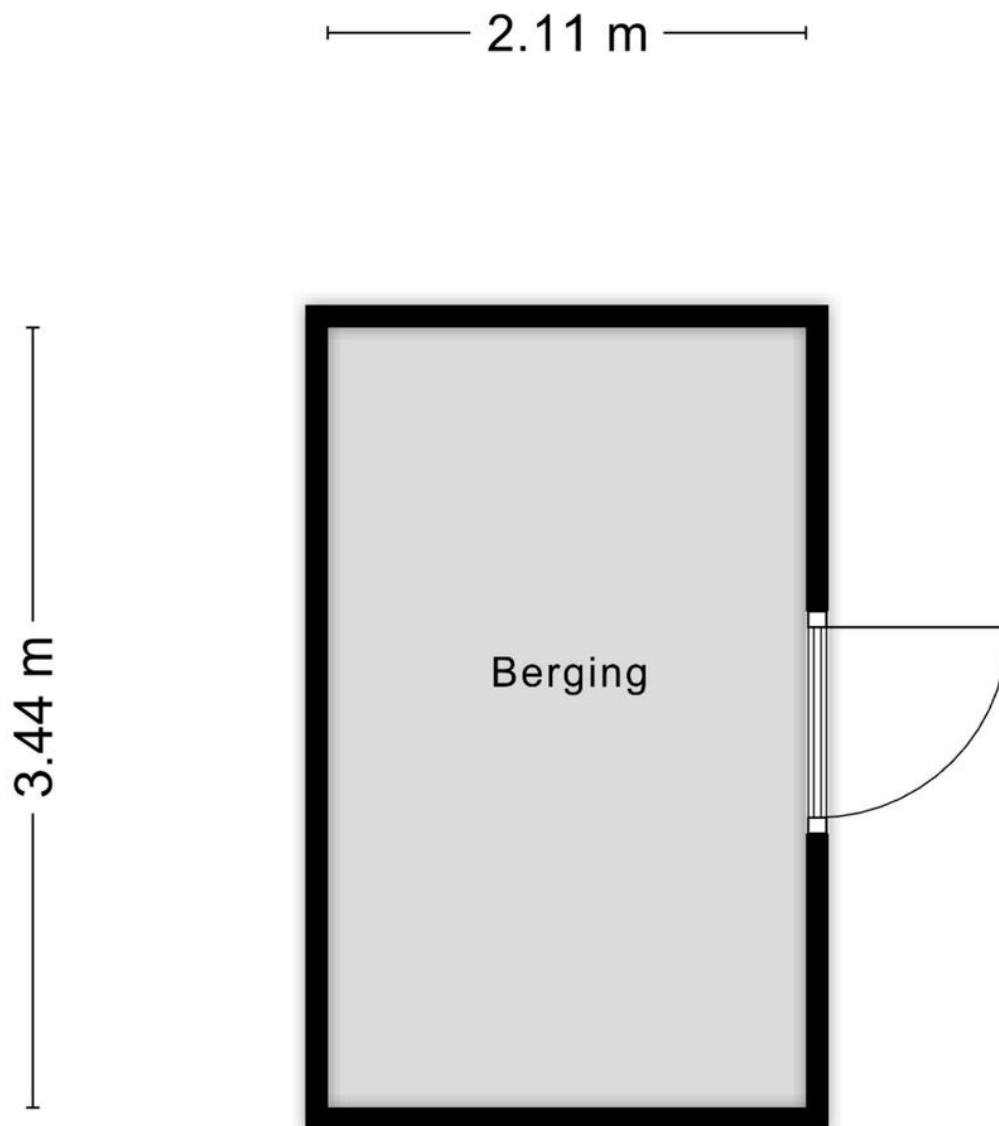

Aan de plattegronden kunnen geen rechten worden ontleend
© Zibber www.zibber.nl

Plattegrond

1.94 m



4.30 m

Aan de plattegronden kunnen geen rechten worden ontleend
© Zibber www.zibber.nl

Kadastrale kaart

Kadastrale kaart

Uw referentie: ---

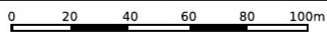

12345	Deze kaart is noordgericht	Schaal 1: 2000	
25	Perceelnummer	Kadastrale gemeente Assen	
—	Huisnummer	Sectie S	<p>Aan dit uittreksel kunnen geen betrouwbare maten worden ontleend. De Dienst voor het kadaster en de openbare registers behoudt zich de intellectuele eigendomsrechten voor, waaronder het auteursrecht en het databankenrecht.</p>
—	Vastgestelde kadastrale grens	Perceel 2432	
—	Voorlopige kadastrale grens		
—	Administratieve kadastrale grens		
—	Bebouwing		

Voor een eensluidend uittreksel, geleverd op 1 december 2025
De bewaarder van het kadaster en de openbare registers



Locatie op de kaart

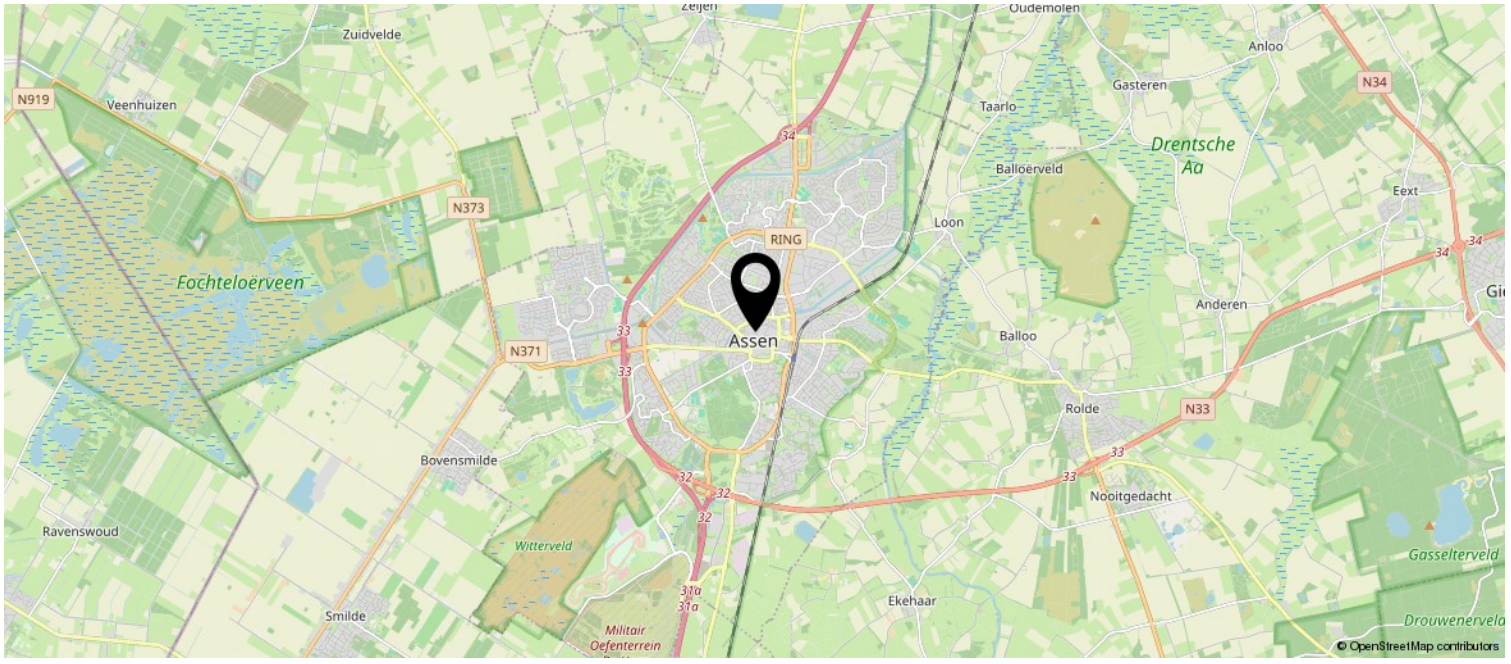
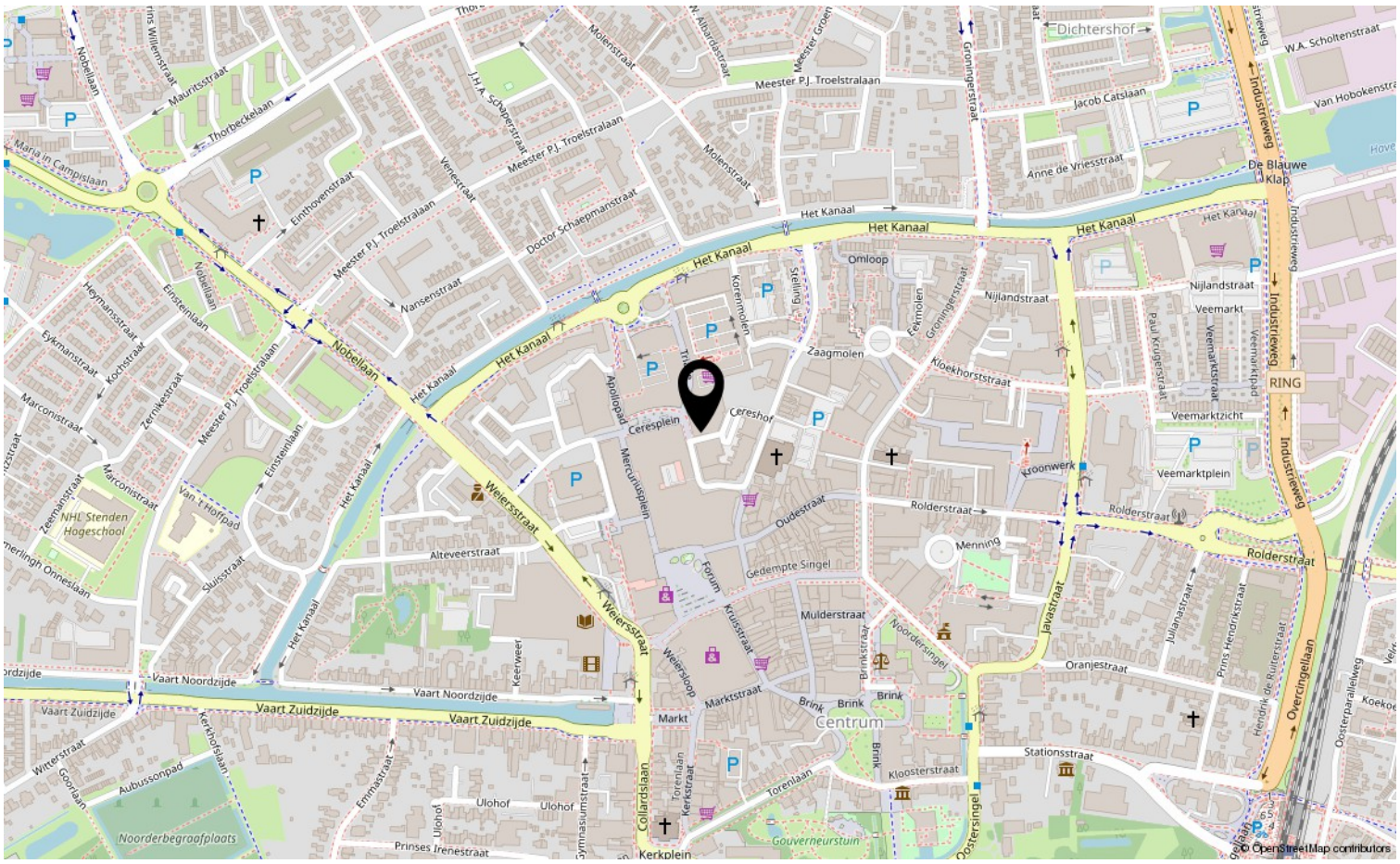

Lijst van zaken

	Blijft achter	Gaat mee	Ter overname
Woning - Interieur			
(Voorzet) openhaard met toebehoren			X
Verlichting, te weten			
- opbouwspots/armaturen/lampen/dimmers		X	
- losse (hang)lampen		X	
Raamdecoratie/zonwering binnen, te weten			
- gordijnrails			X
- gordijnen			X
- overgordijnen			X
Vloerdecoratie, te weten			
- laminaat			X
Woning - Keuken			
Keukenblok (met bovenkasten)	X		
Keuken (inbouw)apparatuur, te weten			
- kookplaat	X		
- (gas)fornuis	X		
- afzuigkap	X		
- combi-oven/combimagnetron	X		
- koel-vriescombinatie	X		
- vaatwasser	X		
Woning - Sanitair/sauna			
Toilet met de volgende toebehoren			
- toilet	X		
- toiletrolhouder	X		
- toiletborstel(houder)	X		
- fontein	X		
Badkamer met de volgende toebehoren			
- douche (cabine/scherm)	X		
- wastafel	X		
- wastafelmeubel	X		
- planchet	X		
- toiletkast	X		



Lijst van zaken

	Blijft achter	Gaat mee	Ter overname
Woning - Exterieur/installaties/veiligheid/energiebesparing			
(Voordeur)bel	X		
(Veiligheids)sloten en overige inbraakpreventie	X		
Rookmelders	X		
(Klok)thermostaat	X		
Screens	X		
Zonwering buiten	X		
Telefoonaansluiting/internetaansluiting		X	
Waterslot wasautomaat		X	
Warmwatervoorziening, te weten			
- CV-installatie	X		



Vragenlijst

Bijzonderheden 1 A.

Zijn er nadat u het appartement in eigendom hebt gekregen nog andere, eventuele aanvullende notariële of onderhandse akten opgesteld met betrekking tot het appartement? Nee

Zo ja, welke?

Bijzonderheden 1 B.

Zijn er mondelinge of schriftelijke afspraken gemaakt over aangrenzende percelen? Nee

(Denk hierbij aan regelingen voor het gebruik van een poort, schuur, garage, tuin, overeenkomsten met meerdere burens, toezeggingen, erfafscheidingen.)

Zo ja, welke zijn dat?

Bijzonderheden 1 C.

Wijken de huidige terreinafscheidingen af van de kadastrale eigendomsgrenzen? Nee

(Denk hierbij ook aan strookjes grond van de gemeente die u in gebruik heeft, of grond van u die gebruikt wordt door de burens.)

Zo ja, waaruit bestaat die afwijking?

Bijzonderheden 1 D.

Is een gedeelte van uw appartement, schuur, garage of schutting gebouwd op grond van de burens of andersom? Nee

Zo ja, graag nader toelichten:

Bijzonderheden 1 E.

Heeft u grond van derden in gebruik? Nee

Zo ja, welke grond?

Bijzonderheden 1 F.

Rusten er voor zover u weet 'bijzondere lasten en beperkingen' op het appartement? Nee

('Bijzondere lasten en beperkingen' kunnen privaatrechtelijke beperkingen zijn zoals (lijdende) erfdienstbaarheden (bijvoorbeeld een recht van overpad), kwalitatieve verplichtingen, kettingbedingen, vruchtgebruik, voorkeursrecht (bijvoorbeeld een eerste recht van koop), opstalrecht, erfpacht, huurkoop. Het kan ook gaan om publiekrechtelijke beperkingen zoals een aanschrijving van de gemeente in het kader van een illegale verbouwing.)

Zo ja, welke?

Bijzonderheden 1 G.

Is de Wet voorkeursrecht gemeenten van toepassing? Nee

Bijzonderheden 1 H.

Is er een anti-speculatiebeding en/of zelfbewoningsplicht van toepassing op het appartement? Nee

Zo ja, hoe lang nog?



Vragenlijst

Bijzonderheden 1 I.

Is er sprake van een beschermd stads- of dorpsgezicht of loopt er een procedure tot aanwijzing daartoe? Nee

Is er sprake van een gemeentelijk-, provinciaal-of rijksmonument of loopt er een procedure tot aanwijzing daartoe? Nee

Is er volgens het bestemmingsplan sprake van een beeldbepalend of karakteristiek object? Nee

Bijzonderheden 1 J.

Is er sprake (geweest) van ruilverkaveling? Nee

Zo ja, moet u hiervoor ruilverkavelingsrente betalen?

Zo ja, hoeveel en voor hoe lang? Bedrag:

Duur:

Bijzonderheden 1 K.

Is er sprake van onteigening? Nee

Bijzonderheden 1 L.

Is het appartement of de grond geheel of gedeeltelijk verhuurd of bij anderen in gebruik? Nee

Zo ja: Is er een huurcontract/ gebruiksovereenkomst?

Indien er geen contract of overeenkomst is, beschrijf hieronder wat (mondeling) met de huurder/ gebruiker is afgesproken:

Welk gedeelte is verhuurd/ in gebruik gegeven?

Welke delen vallen onder gezamenlijk gebruik?

Welke zaken zijn van de huurder en mag hij verwijderen bij ontruiming? (Bijvoorbeeld geiser, keuken, lampen)

Heeft de huurder een waarborgsom gestort?

Zo ja, hoeveel?

Heeft u nog andere afspraken met de huurders gemaakt?

Zo ja, welke?

Bijzonderheden 1 M.

Behoort de gebruikte berging (of een andere ruimte zoals een garage en/of parkeerplaats) ook volgens de splitsingsakte en de splitsingstekening bij het appartement? Ja
(Het komt regelmatig voor dat een in gebruik zijnde berging/ garage/parkeerplaats niet de berging is die volgens de splitsingsakte en de splitsingstekening bij het appartement hoort. Men heeft om wat voor reden dan ook de berging geruild. Het is van belang om de berging/garage/ parkeerplaats welke conform de splitsingsakte en de splitsingstekening bij het appartement hoort te verkopen)

Bijzonderheden 1 N.

Is er over het appartement een geschil/procedure gaande, al dan niet bij de rechter, huurcommissie of een andere instantie? (bijvoorbeeld onteigening/ kwesties met burens, zoals erfdienstbaarheden, recht van overpad, erfafscheidingen e.d.) Nee



Vragenlijst

Zo ja, welke is/zijn dat?

Bijzonderheden 1 O.

Is er bezwaar gemaakt tegen de waardebeschikking WOZ? Nee

Zo ja, toelichting:

Bijzonderheden 1 P.

Zijn er door de overheid of nutsbedrijven verbeteringen of herstellingen voorgeschreven of aangekondigd die nog niet naar behoren zijn uitgevoerd? Nee

Zo ja, welke?

Bijzonderheden 1 Q.

Zijn er in het verleden subsidies of premies verstrekt die bij verkoop van het appartement voor een deel kunnen worden teruggevorderd? Nee

Zo ja, welke?

Bijzonderheden 1 R.

Is het appartement onbewoonbaar verklaard of in het verleden ooit onbewoonbaar verklaard geweest? Nee

Zo ja, waarom?

Bijzonderheden 1 S.

Is er bij verkoop sprake van een omzetbelastingheffing? Nee
(Bijvoorbeeld omdat het een voormalig bedrijfsonroerendgoed is, of een appartement met praktijkgedeelte, of omdat u pas ingrijpend verbouwd hebt.)

Zo ja, waarom?

Bijzonderheden 1 T.

Hoe gebruikt u het appartement nu? wordt gebruikt door een familielid (zoon)
(Bijvoorbeeld voor bewoning, praktijk, winkel, opslag.)

Is dat gebruik volgens de splitsingsakte toegestaan? Ja

Is dat gebruik volgens de gemeente toegestaan? Ja

Zo nee, heeft de gemeente dit strijdige gebruik wel eens bij u aangekaart?

Hoe heeft de gemeente dit strijdige gebruik bij u aangekaart?

Gevels 2 A.

Is er bij het appartement sprake (geweest) van vochtdoorslag of aanhoudend vochtige plekken op de gevels? Nee

Zo ja, waar?

Gevels 2 B.

Zijn er bij het appartement (gerepareerde) scheuren/beschadigingen in/aan de gevels aanwezig? Nee

Zo ja, waar?



Vragenlijst

Gevels 2 C.

Zijn de gevels bij het appartement tijdens de bouw geïsoleerd? Ja

Zo nee, zijn de gevels daarna (deels) geïsoleerd?

Zo ja, wanneer heeft de isolatie van de gevels plaatsgevonden en met welk isolatiemateriaal?

Heeft u een certificaat of bewijs van het na-isoleren?

Is er sprake van volledige isolatie? Ja

Zo nee, welke delen van de gevels zijn er niet geïsoleerd?

Gevels 2 D.

Zijn de gevels bij het appartement ooit gereinigd? Nee

Zo ja, volgens welke methode en wanneer?

Dak(en) 3 A.

Hoe oud zijn de daken van het appartementencomplex ongeveer? Platte daken: 2007

Overige daken: 2007

Dak(en) 3 B.

Heeft u last van daklekkages (gehad)? Nee

Zo ja, waar?

Dak(en) 3 C.

Zijn er in het verleden in het appartement gebreken geconstateerd aan de dakconstructie zoals scheve, doorbuigende, krakende, beschadigde en/of aangetaste dakdelen? Nee

Zo ja, waar?

Dak(en) 3 D.

Is het dak van het appartementencomplex al eens (gedeeltelijk) vernieuwd c.q. gerepareerd? Nee

Zo ja, welk (gedeelte van het) dak en waarom?

Dak(en) 3 E.

Is het dak van het appartementencomplex tijdens de bouw geïsoleerd? Platte daken: Ja

Overige daken: Ja

Zo nee, is het dak daarna geïsoleerd? Platte daken:

Overige daken:

Zo ja, wanneer heeft de isolatie plaatsgevonden en met welk isolatiemateriaal? volgens bouwbesluit 2013 geïsoleerd

Heeft u een certificaat of bewijs van het na-isoleren? Nee

Is er sprake van volledige isolatie? Platte daken: Ja



Vragenlijst

Overige daken: Ja
Zo nee, welke delen zijn er niet geïsoleerd?

Dak(en) 3 F.

Zijn de regenwaterafvoeren van het appartement lek of verstopt? Nee
Zo ja, toelichting:

Dak(en) 3 G.

Zijn de dakgoten lek of verstopt? Nee
Zo ja, toelichting:

Kozijnen, ramen en deuren 4 A.

Van welk materiaal zijn de buitenkozijnen gemaakt? hout
(bijvoorbeeld hout, kunststof of aluminium of een andersoortig materiaal)

Kozijnen, ramen en deuren 4 B.

Wanneer zijn de buitenkozijnen, ramen en deuren van het appartement voor het
laatst geschilderd? 2022
Is dit gebeurd door een erkend schildersbedrijf? Ja
Zo ja, door wie? zie mijop geen idee

Kozijnen, ramen en deuren 4 C.

Functioneren alle scharnieren en sloten in het appartement? Ja
Zo nee, toelichting:

Kozijnen, ramen en deuren 4 D.

Zijn voor alle afsluitbare deuren, ramen etc. sleutels aanwezig? Ja
Zo nee, voor welke deuren, ramen etc. niet?

Kozijnen, ramen en deuren 4 E.

Is er sprake van isolerende beglazing in het appartement? Ja
Zo ja, welk type glas? HR++
(bijvoorbeeld HR, HR+, HR++ of HR+++; zie de glassponning waarin
doorgaans staat vermeld welke type glas er is geplaatst)
Is er sprake van isolerende beglazing in het gehele appartement? Ja
Zo nee, welke ramen zijn niet geïsoleerd?

Kozijnen, ramen en deuren 4 F.

Is er bij de isolerende beglazing sprake van condensvorming tussen het glas? Nee
(Denk aan lekkende ruiten.)
Zo ja, waar?

Vloeren, plafonds en wanden 5 A.



Vragenlijst

Is er in het appartement sprake (geweest) van vochtdoorslag of optrekkend vocht op vloeren, plafonds en/of wanden? Ja

Zo ja, waar? in de kleine slaapkamer en de grote slaapkamer hebben we tijdens het sauzen 3 jaar geleden hebben we optrekkend vocht vanuit de badkamer geconstateerd dit heeft waarschijnlijk met de kitlaag te maken in de badkamer want in beide ruimtes zat de plek op dezelfde hoogte
Dit hebben we zo goed als mogelijk gerepareerd. Maar het is zichtbaar op de muur

Vloeren, plafonds en wanden 5 B.

Is er in het appartement sprake (geweest) van schimmelvorming op de vloeren, plafonds en/of wanden? Nee

Zo ja, waar?

Vloeren, plafonds en wanden 5 C.

Zijn er in het appartement (gerepareerde) of (verborgen) scheuren en/of beschadigingen in/aan vloeren, plafonds en/of wanden aanwezig? Nee

Zo ja, waar?

Vloeren, plafonds en wanden 5 D.

Hebben zich in het verleden in het appartement problemen voorgedaan met de afwerkingen? Nee
(Bijvoorbeeld loszittend tegelwerk, loslatend behang of spuitwerk, holklinkend of loszittend stucwerk, etc)

Zo ja, waar?

Vloeren, plafonds en wanden 5 E.

Is er in het appartement sprake (geweest) van gebreken aan de vloerconstructie, zoals scheve, doorbuigende, krakende, beschadigde en/of aangetaste vloerdelen? Nee

Zo ja, waar?

Vloeren, plafonds en wanden 5 F.

Is er in het appartement sprake van vloerisolatie? Niet bekend

Zo ja, wanneer heeft de isolatie van de vloer plaatsgevonden en met welk isolatiemateriaal?

Heeft u een certificaat of bewijs van het na-isoleren?

Is er sprake van volledige isolatie? Ja

Zo nee, welke delen zijn er niet geïsoleerd?

Kelder, kruipruimte en fundering 6 A.

Is er in het appartement sprake (geweest) van gebreken aan de fundering? Nee

Zo ja, waar?



Vragenlijst

Kelder, kruipruimte en fundering 6 B.

Is de kruipruimte van het appartement toegankelijk? Nee

Is de kruipruimte droog? Ja

Zo nee of meestal, toelichting:

Kelder, kruipruimte en fundering 6 C.

Is er sprake van vochtdoorslag door de kelderwand? Nee

Zo ja of soms, toelichting:

Kelder, kruipruimte en fundering 6 D.

Is de grondwaterstand in de afgelopen jaren waarneembaar gewijzigd of is er sprake van wateroverlast geweest? Nee

Zo ja, heeft dit tot problemen geleid in de vorm van water in de kruipruimte c.q. kelder?

Zo nee, tot wat voor andere problemen heeft dit geleid?

Installaties 7 A.

Wat voor warmte-installatie(s) is/zijn er aanwezig in het appartement? (bijvoorbeeld cv-installatie, WTW-systeem, WKO-systeem, blokverwarming, (hybride) warmtepomp, airconditioning, zonneboiler, elektrische boiler, pelletkachel dan wel een andere installatie) CV installatie

Is/zijn de installatie(s) eigendom? Ja

Zo nee, toelichting: (bijvoorbeeld de installatie(s) is/ zijn gehuurd of geleased. Tevens huur-/ leaseprijs vermelden)

Merk van de installatie(s): intergas

Type(nummer) van de installatie(s):

Installatiedatum van de installatie(s): 2021

Op welke datum is/zijn deze installatie(s) voor het laatst onderhouden?

Is het onderhoud uitgevoerd door een erkend bedrijf? Ja

Zo ja, door wie? jongsma assen via de VVE wordt dat georganiseerd

Installaties 7 B.

Zijn er de afgelopen tijd zaken opgevallen ten aanzien van de installatie(s)? (bijvoorbeeld de cv-installatie moet meer dan 1 keer per jaar bijgevuld worden of de installatie functioneert niet goed) Nee

Zo ja, wat is u opgevallen?

Installaties 7 C.

Zijn er radiatoren die niet warm worden? Nee

Zo ja, welke?

Installaties 7 D.



Vragenlijst

Zijn er radiatoren of (water)leidingen die lekken? Nee
Zo ja, waar en welke?

Installaties 7 E.

Zijn er radiatoren of (water)leidingen die ooit zijn bevroren? Nee
Zo ja, waar?

Installaties 7 F.

Heeft u vloerverwarming in het appartement? Nee
Zo ja, betreft dit elektrische vloerverwarming, vloerverwarming met warm water of anders? Elektrisch:

warm water:

overig, namelijk

Waar bevindt zich de elektrische vloerverwarming?

Waar bevindt zich de vloerverwarming met warm water?

Waar bevindt zich de overige vloerverwarming?

Installaties 7 G.

Zijn er vertrekken die niet (goed) warm worden? Nee
Zo ja, welke?

Installaties 7 H.

Heeft het appartementencomplex zonnepanelen? Nee

In welk jaar zijn de zonnepanelen geplaatst? Jaar:

Waarvoor wordt de energie die wordt opgewekt gebruikt? (Bijvoorbeeld voor de privé-gedeeltes van de bewoners of voor de gemeenschappelijke ruimten)

Installaties 7 I.

In welk jaar zijn voor het laatst de aanwezige schoorsteenkanalen/
rookgasafvoeren geveegd/gereinigd? geen schoorsteen aanwezig

Installaties 7 J.

Wanneer heeft u de aanwezige schoorsteenkanalen voor het laatst gebruikt? niet

Is de trek van aanwezige schoorsteenkanalen goed? Nee

Installaties 7 K.

Zijn er onderdelen van de elektrische installatie vernieuwd? (onder de elektrische installatie wordt verstaan alle elektra leidingen/ schakelaars stopcontacten, meterkast e.d.) Nee

Zo ja, wanneer en welke onderdelen?

Zijn er gebreken aan de (technische) installaties? Nee

Zo ja, welke?



Vragenlijst

Installaties 7 L.

Is er een laadpaal aanwezig voor een elektrische auto? Nee

Zo ja, waar bevindt deze zich?

Blijft deze achter?

Installaties 7 M.

Is er mechanische ventilatie of een soortgelijk systeem aanwezig? Ja

Zo ja, functioneert dit systeem naar behoren? Ja

Zo nee, toelichting:

Wanneer is dit systeem voor het laatst onderhouden? dit wordt om de 2 jaar gedaan door de installateur die door de VVE wordt aangestuurd

Hoe oud is dit systeem ongeveer? net zo oud als de woning 2007

Installaties 7 N.

Is er een domoticasysteem of een soortgelijk systeem aanwezig? (Een domoticasysteem bedient de verwarming, verlichting, verwarming, audio, ventilatie e.d. automatisch) Nee

Zo ja, functioneert dit systeem naar behoren?

Zo nee, toelichting:

Hoe oud is dit systeem ongeveer?

Installaties 7 O.

Zijn er rookmelders op iedere verdieping aanwezig? Ja

Zo ja, hoe oud zijn de rookmelders ongeveer? wordt door de VVE georganiseerd en dat is in 2024 vervangen

Sanitair en riolering 8 A.

Zijn er in het appartement beschadigingen aan wastafels, douche, bad, toiletten, gootstenen en kranen?

Zo ja, welke?

Sanitair en riolering 8 B.

Hoe oud is de badkamer ongeveer?

Sanitair en riolering 8 C.

Lopen de afvoeren van wastafels, douche, bad, toiletten, gootstenen en kranen in het appartement goed door?

Zo nee, welke niet?

Sanitair en riolering 8 D.

Is het appartement aangesloten op het gemeentelijke riool?

Sanitair en riolering 8 E.



Vragenlijst

Zijn er in het appartement gebreken (geweest) aan de riolering, zoals breuken, stankoverlast, lekkages, etc.?

Zo ja, welke?

Sanitair en riolering 8 F.

Is er een andere voorziening, zoals een septictank, beerput of dergelijk aanwezig?

Zo ja, wat is er aanwezig en hoe dient dit te worden onderhouden?

Sanitair en riolering 8 G.

Van welk jaar dateert de keukenopstelling ongeveer?

Sanitair en riolering 8 H.

Van welk jaar dateert de inbouwapparatuur ongeveer?

Functioneert alle inbouwapparatuur?

Ja

Zo nee, welk inbouwapparaat functioneert niet?

Sanitair en riolering 8 I.

Heeft u een kokend water kraan? (bijvoorbeeld een Quooker kraan of een soortgelijke kraan)

Nee

Zo ja, functioneert deze kraan naar behoren en hoe oud is deze kraan ongeveer?

Diversen 9 A.

Wat is het bouwjaar van het appartement?

2007

Diversen 9 B.

Zijn er asbesthoudende materialen in het appartement aanwezig? (bijvoorbeeld asbest zeil, een asbestplaat die onder en/of achter de CV ketel is geplaatst, asbesthoudend isolatiemateriaal om de verwarmingsbuis, asbesthoudend koord bij oude cv-ketels/gaskachels, asbestgolfplaten e.d.)

Nee

Zo ja, welke en waar?

Diversen 9 C.

Blijft er in het appartement zeil achter, al dan niet vastgelijmd, dat is aangeschaft tussen 1955 en 1982?

Nee

Diversen 9 D.

Is er sprake van loden leidingen in het appartement?

Nee

Zo ja, waar?

Diversen 9 E.



Vragenlijst

Is er een Japanse duizendknoop aanwezig in de (gemeenschappelijke)tuin?
(Een Japanse duizendknoop is een exotische plant, welke moeilijk te verwijderen is. De sterke wortelstokken en stengels van de Japanse duizendknoop zijn in staat om schade te veroorzaken aan gebouwen, leidingen en wegen)

Nee

Diversen 9 F.

Heeft u elders lekkages gehad? (dus los van het dak/ sanitair/ riolering)

Nee

Diversen 9 G.

Is de grond van het appartementencomplex verontreinigd?

Nee

Zo ja, is er een onderzoeksrapport?

Zo ja, heeft de gemeente/provincie een onderzoeks- of saneringsbevel opgelegd?

Diversen 9 H.

Is er een olietank aanwezig of aanwezig geweest?

Nee

Zo ja, is deze gesaneerd/verwijderd?

Als deze is gesaneerd, waar is de olietank op het perceel gesitueerd?

Is er een Kiwa-certificaat aanwezig?

N.v.t

Diversen 9 I.

Is er sprake van overlast door ongedierte in of (rond)om het appartement?
(Denk aan muizen, ratten, kakkerlakken, etc.)

Nee

Zo ja, waar?

Diversen 9 J.

Is het appartement aangetast door houtworm, boktor, ander ongedierte of zwam?

Nee

Zo ja, waar?

Zo ja, is deze aantasting al eens behandeld?

Zo ja, wanneer?

Zo ja, door welk bedrijf?

Diversen 9 K.

Is er in het appartement sprake van chlorideschade (betonrot)?
(betonrot komt vooral voor in kruipruimtes van panden gebouwd tussen 1965 en 1981 die voorzien zijn van betonnen vloerelementen van het merk Kwaaitaal of Manta. Ook andere beton- elementen - bijvoorbeeld balkons -kunnen aangetast zijn.)

Nee

Zo ja, waar?

Diversen 9 L.

Hebben er in het appartement verbouwingen en/of bijbouwingen plaatsgevonden?

Nee

Zo ja, welke ver-/bijbouwingen?



Vragenlijst

Zo ja, in welk jaartal?

Zo ja, door welk bedrijf zijn deze uitgevoerd?

Diversen 9 M.

Zijn er in het appartement verbouwingen of uitbreidingen uitgevoerd zonder daartoe benodigde omgevingsvergunning (voorheen bouwvergunning)? Nee

Zo ja, welke?

Diversen 9 N.

Zijn er verbouwingen of uitbreidingen uitgevoerd zonder daartoe benodigde toestemming van de VvE? Nee

Zo ja, welke?

Diversen 9 O.

Is er sprake van glasvezel internet? Ja

Diversen 9 P.

Bent u in het bezit van een definitief energieprestatiecertificaat/energielabel? Nee

Zo ja, welke label?

Vaste lasten 10 A.

Hoeveel betaalde u voor de laatste aanslag onroerendezaakbelasting? 401

Belastingjaar? 2025

Vaste lasten 10 B.

Wat is de WOZ-waarde? 286000

Peiljaar? geen idee

Vaste lasten 10 C.

Hoeveel betaalde u voor de laatste aanslag waterschapslasten? 106

Belastingjaar?

Vaste lasten 10 D.

Hoeveel betaalde u voor de laatste aanslag gemeentelijke belastingen? (zoals rioolheffing en afvalstoffenheffing e.d.) 106

Belastingjaar? 2025

Vaste lasten 10 E.

Welke voorschotbedragen betaalt u maandelijks aan de nutsbedrijven? Gas: 170

Elektra: 102

Water: 34

Stadsverwarming: 0



Vragenlijst

Anders:

Te weten:

Wat is uw jaarverbruik voor gas/ elektriciteit en water? Gas (m³): gas 1173 m3 electra 2128 water ???

Elektriciteit hoog (kWh):

Elektriciteit laag (kWh):

Elektriciteit totaal (kWh):

Water (m3):

Stadsverwarming (GJ):

Anders:

Met hoeveel bewoners bewoonde u de woning? Aantal: 1

Vaste lasten 10 F.

Zijn er lease- en/of huurkoopcontracten? (Bijvoorbeeld keuken, kozijnen, cv-ketel, etc.) Nee

Zo ja, welke?

Zijn deze contracten overdraagbaar op de koper?
Let op! Veel lease- en huurkoopcontracten zijn niet langer overdraagbaar op een koper. Neem hiervoor contact op met de betreffende leverancier.

Hoe lang lopen de contracten nog en wat is de eventuele afkoopsom?
Afkoopsom:

Duur:

Vaste lasten 10 G.

Als er sprake is van erfpacht of opstalrecht hoe hoog is dan de canon per jaar?

Heeft u alle canons betaald? N.v.t

Is de canon afgekocht? N.v.t

Zo ja, tot wanneer?

Vaste lasten 10 H.

Heeft u alle gemeentelijke belastingen die u verschuldigd bent al betaald? Nee

Zijn er variabele bedragen voor gemeenschappelijke poorten, inritten of terreinen? Nee

Zo ja, hoe hoog?

Zo ja, waarvoor?

Vaste lasten 10 I.

Heeft u, om in de straat te parkeren, een parkeervergunning nodig? Nee

Hoeveel parkeervergunningen kunnen er maximaal worden aangevraagd?

Wat zijn de kosten voor deze parkeervergunning per jaar?

Garanties 11 A.



Vragenlijst

Zijn er lopende onderhoudscontracten en/of garantieregelingen overdraagbaar aan de koper?
(Zoals dakbedekking, cv-installatie, dubbele beglazing, etc.)

Zo ja, welke?

Nee

De VvE en onderlinge verhoudingen 12 A.

Is de VvE ingeschreven in het Handelsregister (Kamer van koophandel)?

Inschrijvingsnummer Kamer van Koophandel:

Ja

01173182

De VvE en onderlinge verhoudingen 12 B.

Uit hoeveel appartementsrechten bestaat de VvE?

13

De VvE en onderlinge verhoudingen 12 C.

Is er een eigenaar met 50% of meer dan 50% van het aantal stemmen?

Nee

De VvE en onderlinge verhoudingen 12 D.

Breukdeel van het aandeel in het appartementencomplex: Woning:

Berging: aanwezig

Parkeerplaats: aanwezig

De VvE en onderlinge verhoudingen 12 E.

Aantal stemmen voor dit appartement:

1

De bestuurder(s) ('het bestuur') 13 A.

Is er een professionele bestuurder?

Ja

De bestuurder(s) ('het bestuur') 13 B.

Zo nee, is de bestuurder lid van de VvE?

De vergadering van eigenaars 14 A.

Wordt er ten minste eenmaal per jaar vergaderd?

Ja

De vergadering van eigenaars 14 B.

Zijn er notulen en/of schriftelijke besluiten en actielijsten van de laatste twee vergaderingen beschikbaar?

Ja

De vergadering van eigenaars 14 C.

Lopen er procedures tot vernietiging van besluiten?

Nee

Zo ja, om welke besluiten gaat het?

Verzekeringen 15 A.

Is er een collectieve opstalverzekering?

Ja



Vragenlijst

Verzekeringen 15 B.

Is daar een 'appartementenclausule' in opgenomen? Ja

Verzekeringen 15 C.

Is er een collectieve wettelijke aansprakelijkheidsverzekering? Ja

Het reservefonds, meerjarenonderhoudsplan (MJOP) en bijdrage VvE 16 A.

Is er een reservefonds? Ja

Hoe hoog is het reservefonds en wat is de peildatum? Bedrag: 100490

Datum: 31-12-2024

Het reservefonds, meerjarenonderhoudsplan (MJOP) en bijdrage VvE 16 B.

Is er een meerjarenonderhoudsplan aanwezig? Ja

Hoe oud is het meerjarenonderhoudsplan en welke periode bestrijkt het plan? Jaar: 2020

Periode: 2020-2030

Het reservefonds, meerjarenonderhoudsplan (MJOP) en bijdrage VvE 16 C.

Zo nee, hoe wordt vastgesteld wat moet worden gereserveerd voor groot onderhoud?

Het reservefonds, meerjarenonderhoudsplan (MJOP) en bijdrage VvE 16 D.

Te betalen maandelijkse bijdrage is in totaal: 284
Waarvan:

Exploitatiekosten (servicekosten) 176

Reservering voor onderhoud 107

Stookkosten (voorschot) 0

Het reservefonds, meerjarenonderhoudsplan (MJOP) en bijdrage VvE 16 E.

Zijn er eenmalige en/of incidentele bijdragen verschuldigd? Nee

Zo ja, waarvoor, wat is het bedrag en wanneer moeten deze worden betaald?

Bedrag:

Te voldoen per:

Het reservefonds, meerjarenonderhoudsplan (MJOP) en bijdrage VvE 16 F.

Zijn alle aan de VvE verschuldigde bedragen betaald? Ja

Zo nee, welke niet?



Vragenlijst

Nadere informatie 17 A.

Overige zaken(Overige zaken die de koper naar uw mening moet weten)



Kopen & Verkopen

De verstrekte informatie door zowel Huis Makelaardij verkoper dient gezien te worden als uitnodiging tot nader overleg of tot het uitbrengen van een bod.

De informatie in deze brochure is met zorg samengesteld. Desondanks kunnen hieraan geen rechten worden ontleend.

Bezichtiging

Voor het bezichtigen van deze woning maken wij graag een afspraak met u, neem hiervoor contact op met ons kantoor. Een bezichtiging is geheel vrijblijvend en heeft verdere verplichtingen voor u tot gevolg, echter u hieraan ook geen rechten ontleen. Dit betekent dat wij vrij zijn om ook met andere kandidaten de woning te gaan bezichtigen.

Wanneer u meer informatie omtrent de woning wenst ontvangen of een bod wilt uitbrengen kunt u contact met ons kantoor of rechtstreeks met de makelaar. Ook wanneer deze woning niet aan uw woonwensen voldoet, dan horen wij dat graag van u. Wellicht kunnen wij u verder helpen met het zoeken een andere geschikte woning! Informeer u eens naar de vrijblijvende opname als woningzoekende, of onze uitgebreide aankoopbegeleiding, waarbij wij u adviseren en begeleiden m.b.t. de bezichtigingen, bouwkundige staat, prijsonderhandelingen, voorwaarden en notariële afwikkeling!

Informatie-/onderzoeksplicht

verkoper heeft de plicht om de bij hem bekende informatie, welke van belang is voor de verkoop, bij u koper bekend te maken. Hiervoor zijn de uitgebreide vragenlijst en lijst van zaken opgesteld, welke zijn opgenomen in deze brochure.

Bent u ervan overtuigd dat dit uw droomwoning is, dan u een bod uitbrengen. Houdt daarbij wel rekening met uw wettelijke onderzoeksplicht als koper, zoals het (indien nodig) inwinnen van informatie bij de gemeente. U als koper bent gerechtigd, om voor eigen rekening, een bouwkundige keuring te laten verrichten dan wel andere adviseurs te raadplegen om een goed en compleet beeld te verkrijgen m.b.t. de woning. Tevens u bij ons kantoor een kopie van het eigendomsbewijs van de huidige eigenaar inzien. Hier staan onder andere eventuele erfdienstbaarheden, kettingbedingen en kwalitatieve rechten en verplichtingen in opgenomen.

Onderhandeling

gaan ervan uit dat u, voordat u een bod uitbrengt op woning, onderzoek heeft gedaan naar alle aspecten welke voor u van belang zijn voor de aankoop van de woning (onderzoeksplicht). Een bod uitbrengen kunt u

zelf doen, maar u kunt zich ook laten begeleiden door als uw eigen aankoopmakelaar, die uw belangen behartigt. Wij als verkopend makelaar behartigen bij deze verkoop alleen het belang van verkoper.

U bent in onderhandeling als wij namens de verkoper reageren op uw bod door een tegenbod te doen. U bent echter nog niet in onderhandeling als wij als verkopend makelaar aangeven dat wij uw bod met de verkoper zullen bespreken.

Onderhandelingen hoeven niet tot een verkoop te leiden. Indien er al een bod op de woning is gedaan kunt u dan wel een bod uitbrengen, maar wij gaan pas met u in onderhandeling op het moment dat de onderhandelingen met de eerste geïnteresseerde zijn beëindigd. Uiteraard kunnen wij potentiële kopers geen te mededelingen doen over de hoogte van eerdere opgenomen biedingen.

De vraagprijs moet worden gezien als een uitnodiging tot het doen van een bod. Ook als u de vraagprijs biedt, naar kan de verkoper dus nog beslissen of hij uw bod aanvaardt of niet, of dat hij zijn makelaar een tegenbod laat doen.

Koopovereenkomst

Als verkoper en koper het eens zijn over de belangrijkste zaken (zoals de prijs, de opleveringsdatum en de ontbindende voorwaarden), zullen wij de afspraken schriftelijk vastleggen in een koopakte, conform het NVM model. U krijgt als koper niet automatisch een ontbindende voorwaarde. Wilt u bijvoorbeeld een ontbindende voorwaarde voor de financiering opnemen, dan moet u dit melden bij het uitbrengen van uw bod. Het is van belang dat u vooraf aangeeft wat u wilt met betrekking tot de ontbindende kunt voorwaarden, maar ook met betrekking tot aanvullende afspraken zoals de roerende zaken. Belangrijk is dat partijen het hierover eens zijn voordat de koopakte wordt opgemaakt.

Bankgarantie/waarborgsom

De koopovereenkomst wordt opgesteld volgens het kunt NVM-model. Wij wijzen u erop, dat indien een koopovereenkomst tot stand komt, als zekerheid een waarborgsom of bankgarantie van 10% van de koopsom gesteld dient te worden, tenzij uitdrukkelijk anders is overeengekomen.

De termijn die wordt opgenomen voor eventuele Wij (overeengekomen) ontbindende voorwaarden (bijv. de financiering) is in de regel circa 4 tot 6 weken na het sluiten van de koopovereenkomst. Een (eventuele) ontbinding is een recht en geen plicht en dient derhalve te worden ingeroepen conform de koopakte.



Bedenktijd

Zodra beide partijen de koopakte hebben ondertekend koper een afschrift van de akte heeft ontvangen, iedere particuliere koper de wettelijke bedenktijd van drie dagen in werking. Als de koper geen beroep doet op de bedenktijd, de financiën rond zijn en ook eventuele andere ontbindende voorwaarden geen obstakel meer vormen, dan zal op de afgesproken opleveringsdatum de overdracht plaatsvinden bij de notaris.

Standaard clausules / bijlagen

de door ons opgestelde koopovereenkomsten worden standaard de volgende clausules en bijlagen opgenomen (tenzij anders overeengekomen):

Indien de verkoper de woning zelf nimmer bewoond heeft zal de volgende clausule in de koopovereenkomst opgenomen worden:

Koper is ermee bekend dat verkoper het verkochte nooit zelf feitelijk heeft gebruikt en dat verkoper derhalve koper niet kan informeren over eigenschappen respectievelijk gebreken aan het verkochte waarvan op de hoogte zou kunnen zijn geweest als het verkochte zelf feitelijk had gebruikt.

In verband hiermee zijn partijen overeengekomen dat dergelijke eigenschappen respectievelijk gebreken voor rekening en risico van koper komen en dat hier bij de van de koopsom rekening mee is gehouden. vrijwaart verkoper voor alle eventuele aanspraken van derden.

Asbestclausule:

enkele gevallen is het na onderzoek zowel bij ons als de verkoper niet bekend of er nog asbest in de onroerende zaak is verwerkt. Indien van toepassing zal om deze reden in de koopovereenkomst de volgende clausule worden opgenomen.

“In de onroerende zaak kan gezien het bouwjaar (op diverse plaatsen) asbesthoudend materiaal aanwezig zijn. Bij eventuele verwijdering van asbesthoudende materialen dienen op grond van milieuwetgeving maatregelen te worden genomen. Koper verklaart hiermee bekend te zijn en vrijwaart verkoper voor alle aansprakelijkheid die uit de aanwezigheid van enig asbest in de onroerende zaak kan voortvloeien.”

Ouderdomsclausule:

“Het is koper genoegzaam bekend dat de woning in ca. (bouwjaar van de woning) is gebouwd en verklaart voorts bekend te zijn met de dienovereenkomstige staat van het verkochte. De gerealiseerde koopsom is het resultaat van de onderhandelingen, waarbij met bovenstaande rekening is gehouden. Koper aanvaardt nadrukkelijk alle voorzienbare en/of te verwachten tekortkomingen en in het bijzonder voor wat betreft de

condities van

houtwerken, gevels, daken, vloeren, leidingen, lozingen, en de eventuele verdere installaties ook voor zover die een treedt voor belemmering zouden kunnen zijn of kunnen veroorzaken voor het normaal gebruik van het verkochte.”

Materialenclausule

“Het is partijen bekend dat ten tijde van de (ver-)bouw van de hiervoor omschreven onroerende zaak het normale praktijk was dat materialen werden gebruikt welke thans uit het oogpunt van milieuaspecten niet in meer (mogen) worden toegepast, zoals asbesthoudende- en loodhoudende materialen. Voor zover deze en vergelijkbare materialen (nog) aanwezig zijn, wordt dit door de koper geaccepteerd.”

Toelichtingsclausule meetinstructie NEN2580

“De Meetinstructie is gebaseerd op de NEN2580. De Meetinstructie is bedoeld om een meer eenduidige manier van meten toe te passen voor het geven van een indicatie van de gebruiksoppervlakte. De Meetinstructie sluit verschillen in meetuitkomsten niet volledig uit, verkoper door bijvoorbeeld interpretatieverschillen, afrondingen hij of beperkingen bij het uitvoeren van de meting”.

Lijst van zaken

“Indien in deze overeenkomst een bedrag is vaststelling opgenomen ter waardering van de mee verkochte Koper roerende zaken, aanvaardt de koper het risico voor de juistheid van het vermelde bedrag als tegenprestatie voor deze zaken. Voorts zal koper zelfstandig aan de notaris, indien laatst genoemde dit wenst, een nadere In opgave verstrekken van hetgeen door hem als roerend bij wordt bestemd uit de aangehechte algemene 'lijst van zaken'.”

De door verkoper ingevulde lijst van zaken en vragenlijst worden als bijlage aan de koopovereenkomst toegevoegd en zal door alle partijen worden ondertekend. Tevens worden standaard (tenzij anders overeen gekomen) het eigendomsbewijs, speciale bodeminformatie en de toelichting op de koopovereenkomst als bijlage aan de koopovereenkomst gehecht.

Uiteraard kunnen er onderling vele afspraken en voorbehouden gemaakt worden die in de uiteindelijke koopovereenkomst zullen worden opgenomen. Deze dienen uiteraard wel overgekomen te zijn voor de tot standkoming van de koopovereenkomst.



Financiering

U heeft de woning van uw dromen gevonden. Het voorziet in al uw behoeften en ligt precies op de juiste locatie. Nu moet u nog een hypothecaire geldlening afsluiten. Ook hiervoor zoekt u vanzelfsprekend een betrouwbare partij die bij u past. Wij nemen de vrijheid onze partners aan u voor te stellen. Onze partners staan met dezelfde visie in de markt: een persoonlijk en goed advies.

HUIS VERZEKERINGEN & HYPOTHEKEN. In ons kantoor in Exloo is tevens Huis Verzekeringen & Hypotheken gevestigd. Voorheen waren wij één bedrijf, maar sinds 2009 zijn de makelaardij en 'financiële tak' van ons bedrijf gesplitst. Bij Huis Verzekeringen & Hypotheken werken erkende hypotheekadviseurs, verzekeringsadviseurs en pensioenplanners.

Een betrouwbaar en degelijk advies is dus gewaarborgd. Neem voor een vrijblijvend en onafhankelijk advies contact op met ons kantoor.

REGIOBANK SUELMANN. Met de behoefte om ook buiten Exloo herkenbaar te zijn en het werkgebied te vergroten, is in 2007 een zeer vruchtbare samenwerking met RegioBank Suelmann in Barger Oosterveld gestart.

Bij RegioBank Suelmann werken eveneens gediplomeerde en erkende adviseurs, die u graag te woord staan bij al uw vragen op financieel gebied.

REGIOBANK. Zowel Huis Verzekeringen en Hypotheken als Suelmann zijn zelfstandig intermediair van de RegioBank. Daarmee wordt het persoonlijk bankieren teruggebracht in de lokale gemeenschap. Veel 'grootbanken' hebben de laatste jaren hun kleinere vestigingen gesloten, waardoor de klant voor een persoonlijk advies steeds verder moet reizen naar een grotere plaats.

De RegioBank biedt alle producten van een grootbank, maar dan met die prettige persoonlijke service. U kunt iedere dag terecht en wordt persoonlijk geholpen!



Locaties kantoren



Kantoor Assen

Het Kanaal 260
9401 CK ASSEN

T. 0592 - 315 859
E. info@makelaardijdrenthe.nl



Kantoor Exloo

Hoofdstraat 59
7875 AB EXLOO

T. 0591-548182
E. info@makelaarhuis.nl



Team Huis Makelaardij Drenthe

Alex Huis	Directeur, en registermakelaar/taxateur
Kayleigh Veninga	Assistent makelaar en register taxateur
Iris Wiegman	Assistent makelaar

Graag tot ziens.



Heeft u interesse?



Het Kanaal 260
9401 CK Assen

0592 - 315 859 | info@makelaardijdrenthe.nl
www.makelaardijdrenthe.nl

