

VRAAGPRIJS
€ 679.000 K.K.



PLANTAGE 1, MAASLAND



Peeters & Vermeulen Makelaars Taxateurs B.V.
TEL. 010-5924444
pvmakelaars.nl
info@pvmakelaars.nl

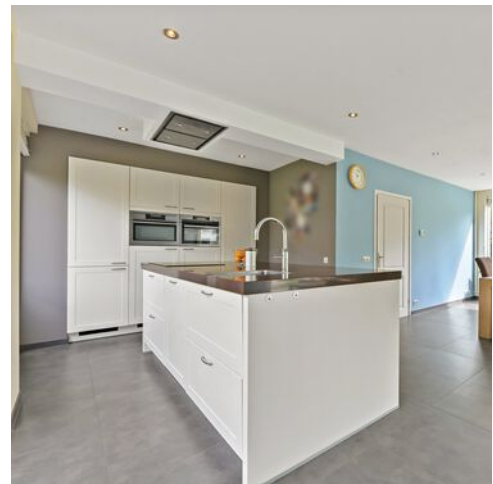

Woonoppervlakte	: 163m²
Perceeloppervlakte	: 290m²
Inhoud	: 520m³
Bouwjaar	: 1969
Energie label	: C

KENMERKEN

Overdracht

Vraagprijs € 679.000,- k.k.

Elektra € 40,50

Gas € 105,-

Water € 15,92

Aanvaarding In overleg

Bouw

Type object Woonhuis, eengezinswoning, hoekwoning

Soort bouw Bestaande bouw

Bouwperiode 1969

Dakbedekking Bitumen
Dakpannen

Type dak Samengesteld

Keurmerken Energie prestatie advies

Isolatievormen Dubbel glas
Spouwmuren
Vloerisolatie

Oppervlaktes en inhoud

Perceeloppervlakte 290 m²

Gebruiksoppervlakte wonen 163 m²

Inhoud 520 m³

Indeling

Aantal bouwlagen 3

Aantal kamers 6 (waarvan 5 slaapkamers)

Aantal badkamers 1

Locatie

Ligging Aan rustige weg
In woonwijk
Nabij openbaar vervoer
Nabij school
Vrij uitzicht

KENMERKEN

Tuin

Type	Voortuin
Oriëntering	Noord-oost
Staat	Goed onderhouden
Tuin 2 - Type	Achtertuin
Tuin 2 - Hoofdtuin	Ja
Tuin 2 - Oriëntering	Zuid-west
Tuin 2 - Heeft een achterom	Ja
Tuin 2 - Staat	Goed onderhouden

Energieverbruik

Energielabel	C
--------------	---

CV ketel

CV ketel	Vaillant
Warmtebron	Gas
Bouwjaar	2023
Combiketel	Ja
Eigendom	Eigendom

Uitrusting

Aantal parkeerplaatsen	1
Warm water	CV-ketel
Verwarmingssysteem	Centrale verwarming Elektrische verwarming Vloerverwarming (gedeeltelijk)
Heeft kabel-tv	Ja
Glasvezelaansluiting aanwezig	Ja
Tuin aanwezig	Ja
Heeft een dakraam	Ja
Heeft zonwering	Ja
Heeft ventilatie	Ja

KENMERKEN

Kadastrale gegevens

Eigendom

Eigen grond

Eigendom

Eigen grond

OMSCHRIJVING VAN DE WONING

Op een bijzonder aantrekkelijke locatie nabij het oude centrum van Maasland ligt deze ruime hoekwoning met optionele praktijk-/kantoorruimte en zonnige tuin op het zuidwesten. Een woning die zich perfect leent voor wie comfortabel wil wonen én de mogelijkheid zoekt om aan huis te werken. Met een kavel van maar liefst 290 m², verrassend veel leefruimte, een sfeervolle woonkeuken, vijf slaapkamers én vrij uitzicht op de historische kern van het dorp, is dit een woning waar u met veel plezier kunt gaan wonen. Maak snel een afspraak en kom de veelzijdigheid van deze leuke woning zelf ervaren.

Indeling:

Begane grond:

Via de ruime voortuin bereikt u de woning, de auto parkeert u op uw eigen oprit. De lichte hal met meterkast biedt plaats voor de garderobe. Ook is hier de trap naar de eerste verdieping aanwezig. Onder de trap zijn een praktische trapkast en het toilet aanwezig. Het moderne toilet is half betegeld en voorzien van wandcloset en fonteintje. Vervolgens komt u in de zeer royale en lichte woonkamer. Aan de zijkant is hier een aanbouw gerealiseerd die in het verleden in gebruik is geweest als praktijk/kantoorruimte aan huis maar op dit moment als extra woonruimte dient. Wat veel licht komt hier dankzij de grote raampartijen naar binnen! Aan de voorzijde van de woning bevindt zich de eetkamer waar u met gemak een grote eettafel kunt plaatsen. De waaivormige aanbouw is nu in gebruik als zithoek maar kan indien gewenst ook weer voor andere doeleinden worden gebruikt. Denk hierbij aan bijvoorbeeld een salon, atelier, slaapkamer op de begane grond of misschien een fijne speelkamer voor de kinderen.

De moderne keuken aan de achterzijde beschikt over een kastenwand en kook-/spoeleiland. Naast de diverse opbergmogelijkheden is de keuken voorzien van diverse inbouwapparatuur, waaronder een koelkast, vriezer, stoomoven, combi-oven, inductie kookplaat, RVS plafondafzuiging, vaatwasser en Quooker. De keuken grenst aan de zeer royale achtertuin op het zuidwesten, welke bereikbaar is via de openslaande deuren aan de achterzijde. Dankzij de grote raampartijen aan de achterzijde is de woning heerlijk licht en loopt het binnen- en buitenleven op een fijne manier in elkaar over. De zonnige tuin is een fijne plek waar u de gehele dag van de zon kunt genieten maar ook even de schaduw kunt opzoeken op de warmere dagen door het zonnedoek in de pergola te sluiten. Vanuit de tuin is de aangrenzende berging bereikbaar welke op dit moment wordt gebruikt als bijkeuken. Zo vindt u hier de aansluitingen voor de wasmachine, wasdroger en kunt u met gemak een extra koelkast en vriezer plaatsen. Naast de vele opbergmogelijkheden kan deze ruimte worden gebruikt voor het stallen van bijvoorbeeld een motor of fietsen.

1e Verdieping:

De overloop beschikt over een trapopgang naar de tweede verdieping en een bergkast. Vanaf de overloop heeft u toegang tot de slaapkamers en de badkamer. De ruime hoofdslaapkamer is aan de achterzijde van de woning te vinden welke is voorzien van vaste kast. Naast deze kamer is een tweede slaapkamer te vinden. De derde slaapkamer aan de voorzijde is evenals de hoofdslaapkamer royaal van formaat. De moderne badkamer aan de voorzijde is praktisch ingedeeld en voorzien van een douchecabine met rainshower, wastafelmeubel, bergkast, spiegel en tweede toilet. De badkamer kan worden geventileerd door middel van mechanische en natuurlijke ventilatie en er is elektrische vloerverwarming aanwezig. De eerste verdieping is (met uitzondering van de badkamer) voorzien van een nette lamelparket vloer. Daarnaast zijn alle ruimtes voorzien van kunststof kozijnen met zonwering welke geopend kunnen worden door middel van draai-/kiepramen.

OMSCHRIJVING VAN DE WONING

2e Verdieping:

Op de tweede verdieping is een ruime overloop met groot dakraam aanwezig. Hier bevindt zich de opstelplaats voor de C.V. ketel. Indien gewenst kunt u hier ook weer de wasmachine en droger plaatsen. Aan de voorzijde kan met gemak een grote bergkast worden gecreëerd. Vanaf de overloop zijn twee zolderkamers bereikbaar. Beide slaapkamers zijn voorzien van een dakkapel en bergruimte achter de knieschotten; perfect voor het opbergen van bijvoorbeeld uw koffers of seizoensspullen. De volledige zolderverdieping is voorzien van houten kozijnen en een nette lamelparket vloer. Dankzij de dubbele dakkapel is de zolder optimaal in gebruik.

Locatie:

De woning is gelegen op een centrale plek nabij de oude dorpskern van Maasland. Hier woont u met alle dagelijkse voorzieningen binnen handbereik. Basisscholen, kinderopvang, een supermarkt, diverse winkels en sportverenigingen liggen op loop- of fietsafstand wat deze locatie bijzonder aantrekkelijk maakt voor gezinnen. De aanbouw aan de zijkant maakt deze woning uitermate geschikt voor iemand die zoekt naar extra woonruimte op de begane grond of de mogelijkheid om een praktijk-/kantoor aan huis te vestigen. Parkeren doet u met gemak voor de deur. Dankzij de gunstige ligging ten opzichte van de A4, A20 en A24 zijn steden als Rotterdam en Den Haag uitstekend bereikbaar, zowel met de auto als met het openbaar vervoer. Maasland staat bovendien bekend om haar actieve verenigingsleven en uitgebreide recreatiemogelijkheden. Vanuit de woning wandelt of fietst u binnen enkele minuten in het prachtige natuurgebied van Midden-Delfland.

Bijzonderheden:

- Bouwjaar ca. 1969
- 290 m² eigen grond
- Royale woonkamer met mogelijkheid om praktijk-/kantoor aan huis te vestigen (zie tevens vigerende omgevingsplanregels)
- Zes kamers (waarvan vijf slaapkamers)
- Ruime berging/bijkeuken bereikbaar via de voor- en achterzijde
- De berging is geïsoleerd en voorzien van verwarming. Derhalve maakt deze ruimte onderdeel uit van het woonoppervlak
- Zonnige achtertuin op het zuidwesten
- Energielabel C (geldig tot: 30-01-2036)
- 13 zonnepanelen aanwezig
- Vloerverwarming in de hal, keuken en woonkamer aanwezig
- Elektrische vloerverwarming in de badkamer
- Ouderdomsclausule wordt opgenomen in de koopovereenkomst

Kadastraal:

Plantage 1, 3155 AW Maasland

Maasland, sectie: C, nummer: 1998, groot 2 are, 57 centiare

Maasland, sectie: C, nummer: 3577, groot 33 centiare

Kenmerken:

Gebruiksoppervlakte wonen: ca. 163 m²

Perceeloppervlakte: ca. 290 m²

Inhoud: ca. 520 m³

Opleveren: in overleg nader te bepalen

Ondanks dat deze brochure zorgvuldig is samengesteld kunnen er aan deze brochure geen rechten worden ontleend. Alle maten zijn ingemeten conform de NEN 2580 meetinstructie, alle data zijn circa. Deze brochure nodigt u uit tot het doen van een bod.

**WORDT
DIT UW
WONING?**



Plantage 1, Maasland





Plantage 1, Maasland



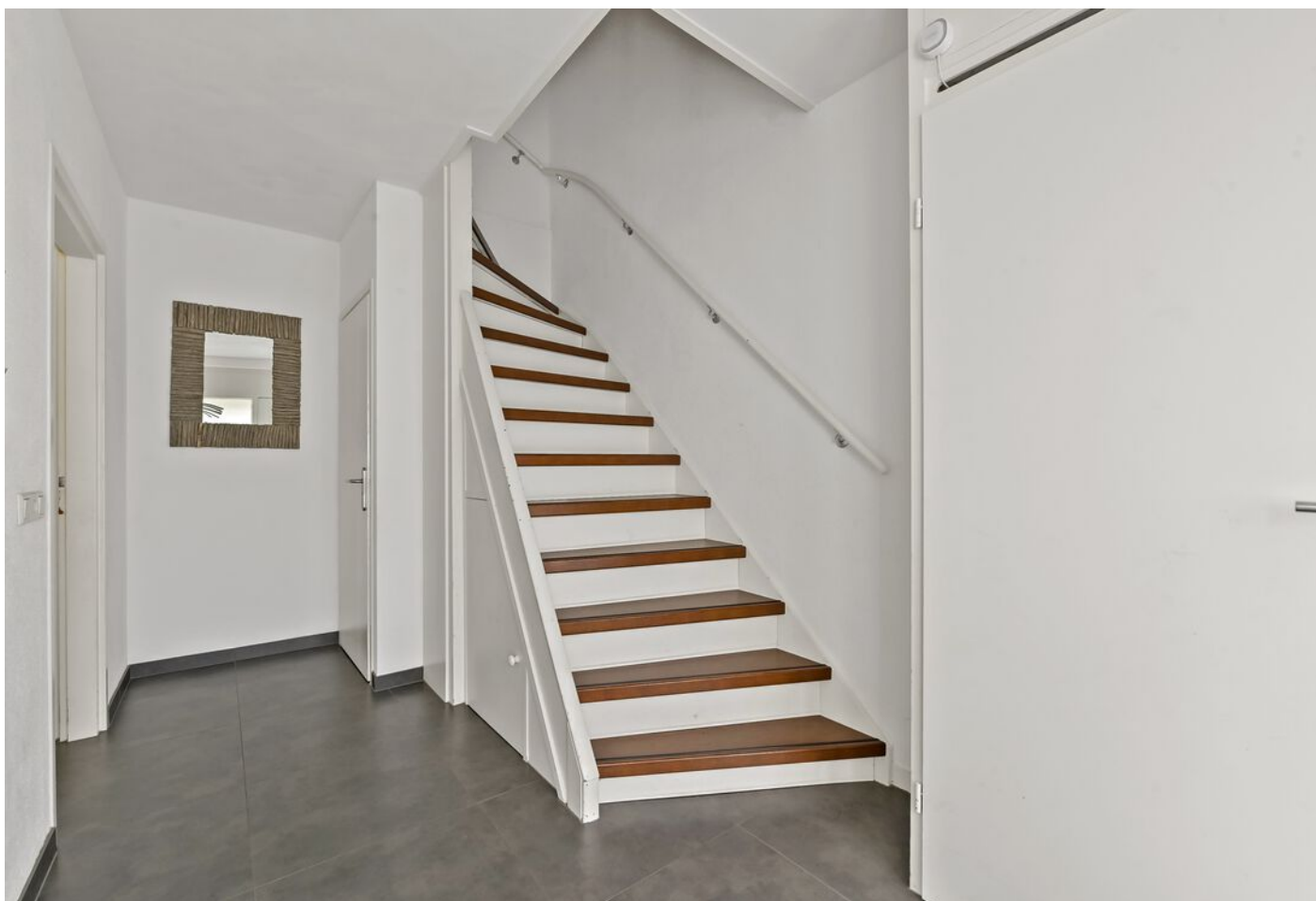

Plantage 1, Maasland





Plantage 1, Maasland





Plantage 1, Maasland





Plantage 1, Maasland



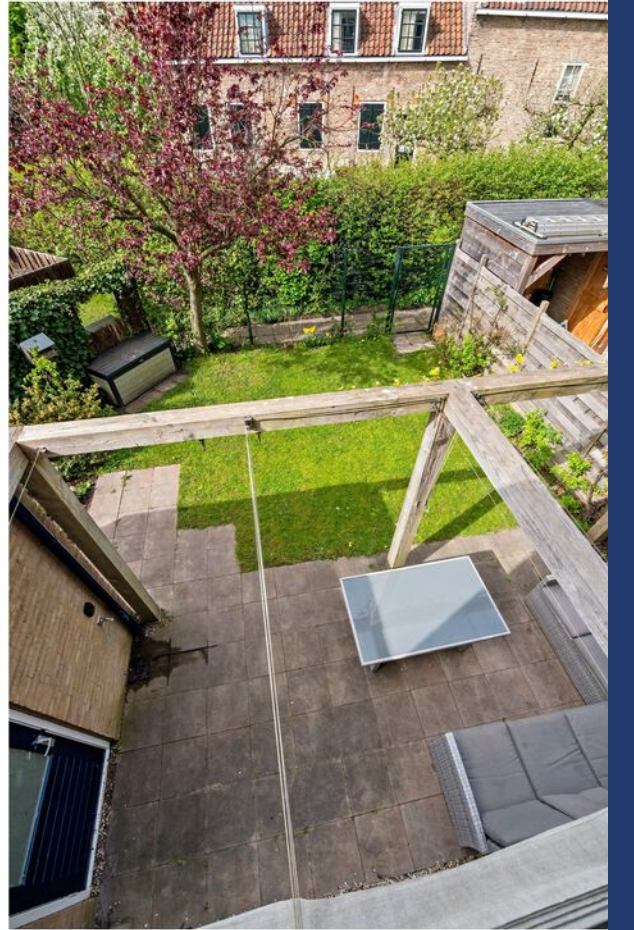

Plantage 1, Maasland









Plantage 1, Maasland





Plantage 1, Maasland





Plantage 1, Maasland





Plantage 1, Maasland





Plantage 1, Maasland



PLATTEGROND

Plantage 1, Maasland Situatietekening



*De plattegronden zijn geproduceerd voor promotionele doeleinden en ter indicatie.
Aan de plattegronden kunnen geen rechten worden ontleend.
© www.roundsense.com*

PLATTEGROND

Plantage 1, Maasland Begane Grond

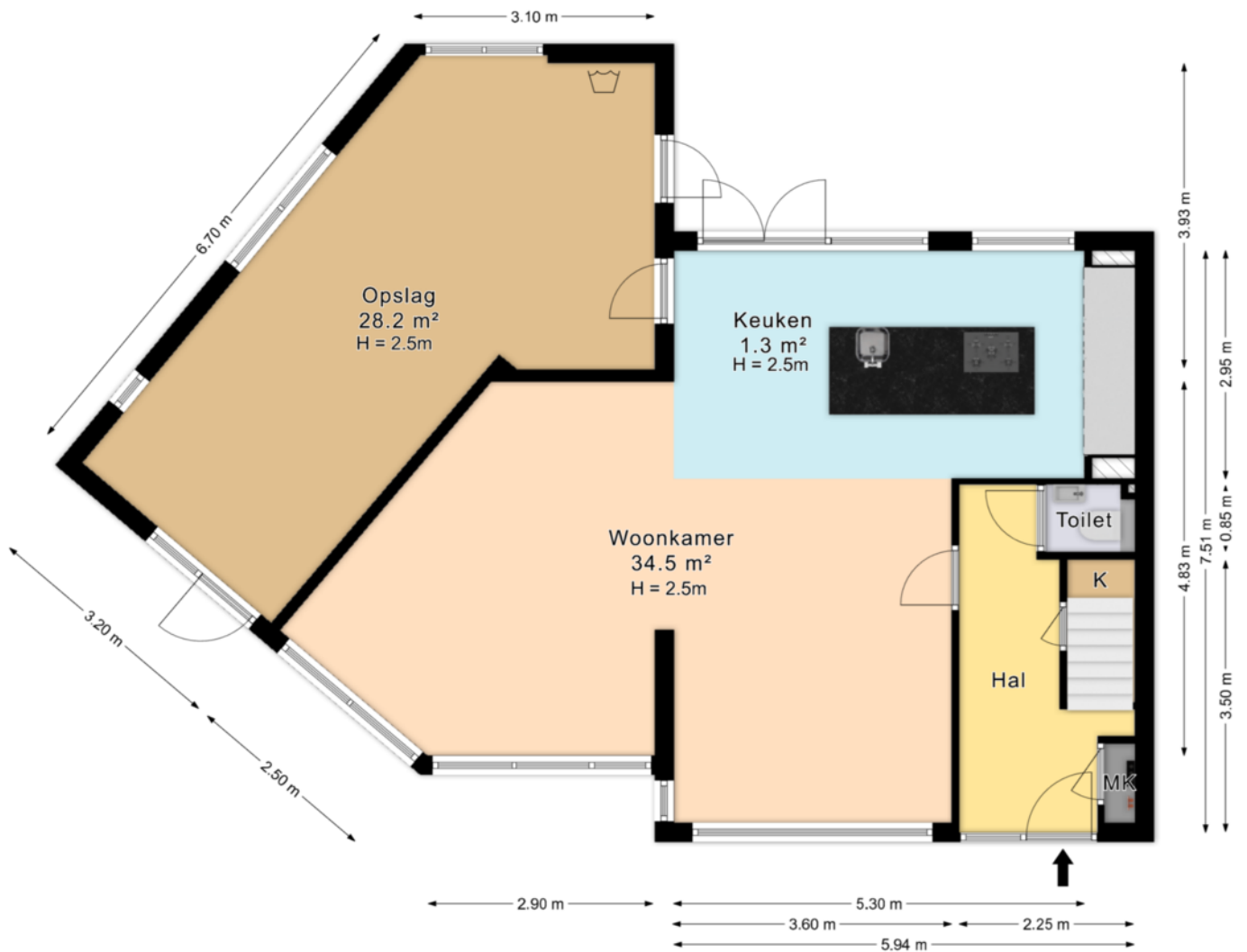

De plattegronden zijn geproduceerd voor promotionele doeleinden en ter indicatie.
Aan de plattegronden kunnen geen rechten worden ontleend.
© www.roundsense.com

Plantage 1, Maasland

Eerste Verdieping

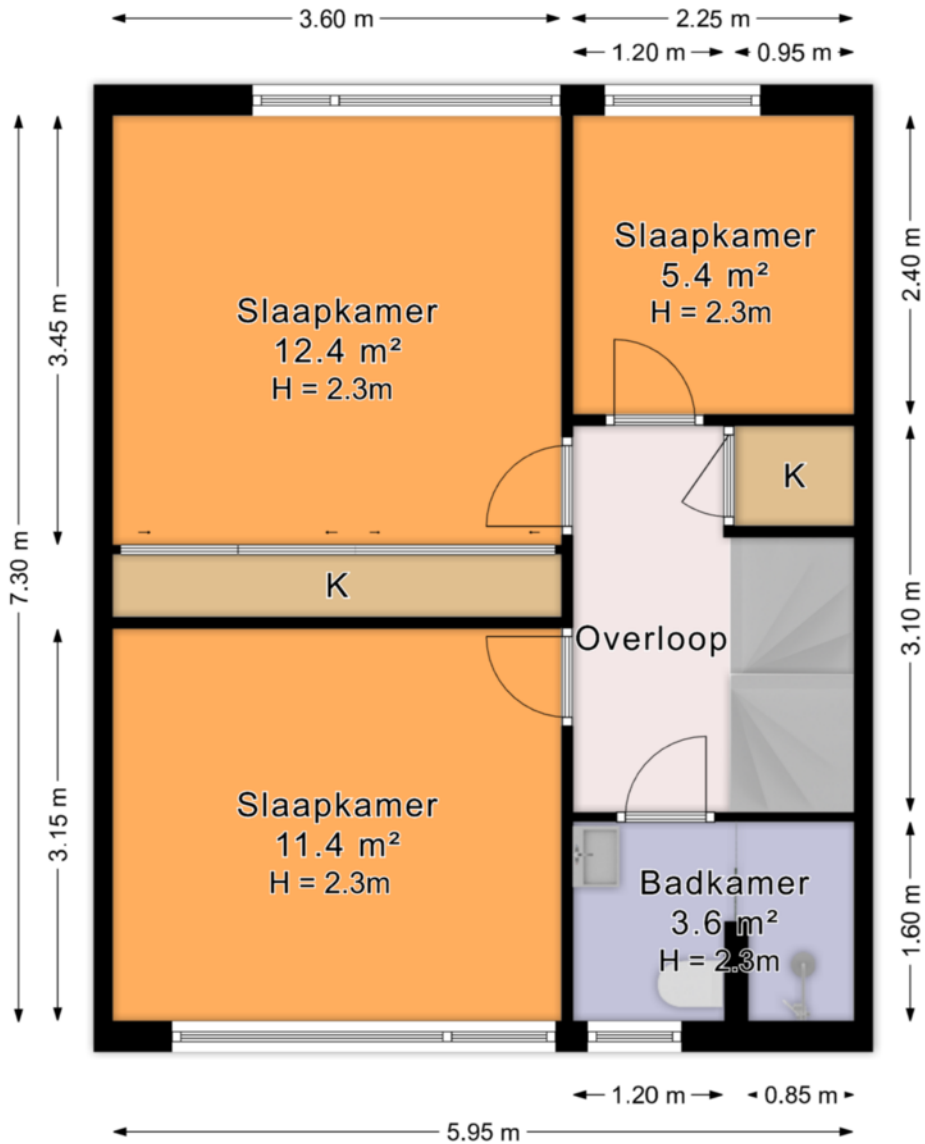

De plattegronden zijn geproduceerd voor promotionele doeleinden en ter indicatie.

Aan de plattegronden kunnen geen rechten worden ontleend.

© www.roundsense.com

Plantage 1, Maasland
Tweede Verdieping

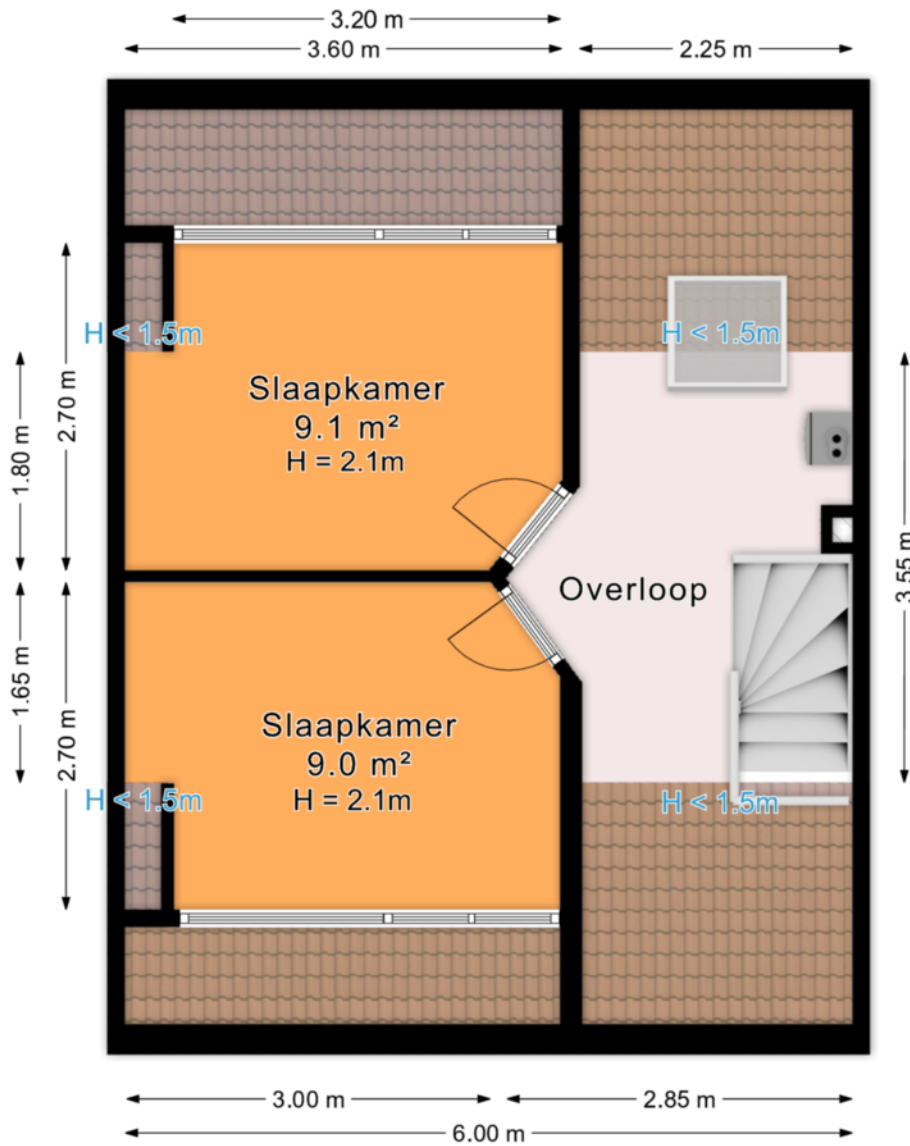

De plattegronden zijn geproduceerd voor promotionele doeleinden en ter indicatie.
Aan de plattegronden kunnen geen rechten worden ontleend.
© www.roundsense.com

Lijst van zaken

Plantage 1 te Maasland

Datum: 07 april 2026

Voor de onderstaande zaken -ongeacht of ze roerend dan wel onroerend zijn- geldt dat ze soms wel en soms niet in de woning achterblijven. De lijst is bedoeld om duidelijkheid te scheppen om discussies achteraf te voorkomen.

	Blijft achter	Gaat mee	Kan worden overgenomen	n.v.t.
Woning				
Interieur				
Verlichting, te weten:				
- inbouwspots/dimmers	<input checked="" type="checkbox"/>	<input type="checkbox"/>	<input type="checkbox"/>	<input type="checkbox"/>
- opbouwspots/armaturen/lampen/dimmers	<input type="checkbox"/>	<input checked="" type="checkbox"/>	<input type="checkbox"/>	<input type="checkbox"/>
- losse (hang)lampen	<input type="checkbox"/>	<input checked="" type="checkbox"/>	<input type="checkbox"/>	<input type="checkbox"/>
-	<input type="checkbox"/>	<input type="checkbox"/>	<input type="checkbox"/>	<input checked="" type="checkbox"/>
-	<input type="checkbox"/>	<input type="checkbox"/>	<input type="checkbox"/>	<input checked="" type="checkbox"/>
(Losse)kasten, legplanken, te weten:				
- Slaapkamer inbouwkast	<input checked="" type="checkbox"/>	<input type="checkbox"/>	<input type="checkbox"/>	<input type="checkbox"/>
-	<input type="checkbox"/>	<input type="checkbox"/>	<input type="checkbox"/>	<input checked="" type="checkbox"/>
Raamdecoratie/zonwering binnen, te weten:				
- gordijnrails	<input checked="" type="checkbox"/>	<input type="checkbox"/>	<input type="checkbox"/>	<input type="checkbox"/>
- gordijnen	<input checked="" type="checkbox"/>	<input type="checkbox"/>	<input type="checkbox"/>	<input type="checkbox"/>
- overgordijnen	<input type="checkbox"/>	<input type="checkbox"/>	<input type="checkbox"/>	<input checked="" type="checkbox"/>
- vitrages	<input type="checkbox"/>	<input type="checkbox"/>	<input type="checkbox"/>	<input checked="" type="checkbox"/>
- rolgordijnen	<input checked="" type="checkbox"/>	<input type="checkbox"/>	<input type="checkbox"/>	<input type="checkbox"/>
- lamellen (Sommige planken kapot)	<input checked="" type="checkbox"/>	<input type="checkbox"/>	<input type="checkbox"/>	<input type="checkbox"/>
- jaloezieën	<input type="checkbox"/>	<input type="checkbox"/>	<input type="checkbox"/>	<input checked="" type="checkbox"/>
- (losse) horren/rolhorren	<input checked="" type="checkbox"/>	<input type="checkbox"/>	<input type="checkbox"/>	<input type="checkbox"/>
-	<input type="checkbox"/>	<input type="checkbox"/>	<input type="checkbox"/>	<input checked="" type="checkbox"/>
-	<input type="checkbox"/>	<input type="checkbox"/>	<input type="checkbox"/>	<input checked="" type="checkbox"/>
Vloerdecoratie, te weten:				
- vloerbedekking	<input checked="" type="checkbox"/>	<input type="checkbox"/>	<input type="checkbox"/>	<input type="checkbox"/>
- parketvloer	<input checked="" type="checkbox"/>	<input type="checkbox"/>	<input type="checkbox"/>	<input type="checkbox"/>
- houten vloer(delen)	<input type="checkbox"/>	<input type="checkbox"/>	<input type="checkbox"/>	<input checked="" type="checkbox"/>
- laminaat	<input type="checkbox"/>	<input type="checkbox"/>	<input type="checkbox"/>	<input checked="" type="checkbox"/>
- plavuizen	<input checked="" type="checkbox"/>	<input type="checkbox"/>	<input type="checkbox"/>	<input type="checkbox"/>
-	<input type="checkbox"/>	<input type="checkbox"/>	<input type="checkbox"/>	<input checked="" type="checkbox"/>
-	<input type="checkbox"/>	<input type="checkbox"/>	<input type="checkbox"/>	<input checked="" type="checkbox"/>

Lijst van zaken

	Blijft achter	Gaat mee	Kan worden overgenomen	n.v.t.
(Voorzet) openhaard met toebehoren	<input type="checkbox"/>	<input type="checkbox"/>	<input type="checkbox"/>	<input checked="" type="checkbox"/>
Allesbrander	<input type="checkbox"/>	<input type="checkbox"/>	<input type="checkbox"/>	<input checked="" type="checkbox"/>
Houtkachel	<input type="checkbox"/>	<input type="checkbox"/>	<input type="checkbox"/>	<input checked="" type="checkbox"/>
(Gas)kachels	<input type="checkbox"/>	<input type="checkbox"/>	<input type="checkbox"/>	<input checked="" type="checkbox"/>
Designradiator(en)	<input checked="" type="checkbox"/>	<input type="checkbox"/>	<input type="checkbox"/>	<input type="checkbox"/>
Radiatorafwerking	<input checked="" type="checkbox"/>	<input type="checkbox"/>	<input type="checkbox"/>	<input type="checkbox"/>
Overig, te weten:				
- spiegelwanden	<input checked="" type="checkbox"/>	<input type="checkbox"/>	<input type="checkbox"/>	<input type="checkbox"/>
- schilderij ophangstelsysteem	<input type="checkbox"/>	<input type="checkbox"/>	<input type="checkbox"/>	<input checked="" type="checkbox"/>
-	<input type="checkbox"/>	<input type="checkbox"/>	<input type="checkbox"/>	<input checked="" type="checkbox"/>
-	<input type="checkbox"/>	<input type="checkbox"/>	<input type="checkbox"/>	<input checked="" type="checkbox"/>
Keuken				
Keukenblok (met bovenkasten) (Aantal bevestigingspunten gerepareerd)	<input checked="" type="checkbox"/>	<input type="checkbox"/>	<input type="checkbox"/>	<input type="checkbox"/>
Keuken (inbouw)apparatuur, te weten:				
- Quooker	<input checked="" type="checkbox"/>	<input type="checkbox"/>	<input type="checkbox"/>	<input type="checkbox"/>
- Vaatwasser	<input checked="" type="checkbox"/>	<input type="checkbox"/>	<input type="checkbox"/>	<input type="checkbox"/>
- Inductiekookplaat	<input checked="" type="checkbox"/>	<input type="checkbox"/>	<input type="checkbox"/>	<input type="checkbox"/>
- Koel/vrieskast	<input checked="" type="checkbox"/>	<input type="checkbox"/>	<input type="checkbox"/>	<input type="checkbox"/>
- Combimagetron	<input checked="" type="checkbox"/>	<input type="checkbox"/>	<input type="checkbox"/>	<input type="checkbox"/>
- Stroomoven	<input checked="" type="checkbox"/>	<input type="checkbox"/>	<input type="checkbox"/>	<input type="checkbox"/>
-	<input type="checkbox"/>	<input type="checkbox"/>	<input type="checkbox"/>	<input checked="" type="checkbox"/>
-	<input type="checkbox"/>	<input type="checkbox"/>	<input type="checkbox"/>	<input checked="" type="checkbox"/>
Keukenaccessoires, te weten:				
- Prullenbakken	<input checked="" type="checkbox"/>	<input type="checkbox"/>	<input type="checkbox"/>	<input type="checkbox"/>
-	<input type="checkbox"/>	<input type="checkbox"/>	<input type="checkbox"/>	<input checked="" type="checkbox"/>
-	<input type="checkbox"/>	<input type="checkbox"/>	<input type="checkbox"/>	<input checked="" type="checkbox"/>
-	<input type="checkbox"/>	<input type="checkbox"/>	<input type="checkbox"/>	<input checked="" type="checkbox"/>
-	<input type="checkbox"/>	<input type="checkbox"/>	<input type="checkbox"/>	<input checked="" type="checkbox"/>
-	<input type="checkbox"/>	<input type="checkbox"/>	<input type="checkbox"/>	<input checked="" type="checkbox"/>
-	<input type="checkbox"/>	<input type="checkbox"/>	<input type="checkbox"/>	<input checked="" type="checkbox"/>
-	<input type="checkbox"/>	<input type="checkbox"/>	<input type="checkbox"/>	<input checked="" type="checkbox"/>
Sanitair/sauna				
Toiletaccessoires:				
-	<input type="checkbox"/>	<input type="checkbox"/>	<input type="checkbox"/>	<input checked="" type="checkbox"/>
-	<input type="checkbox"/>	<input type="checkbox"/>	<input type="checkbox"/>	<input checked="" type="checkbox"/>
-	<input type="checkbox"/>	<input type="checkbox"/>	<input type="checkbox"/>	<input checked="" type="checkbox"/>
-	<input type="checkbox"/>	<input type="checkbox"/>	<input type="checkbox"/>	<input checked="" type="checkbox"/>

Lijst van zaken

	Blijft achter	Gaat mee	Kan worden overgenomen	n.v.t.
Badkameraccessoires:				
- Spiegelkast	<input checked="" type="checkbox"/>	<input type="checkbox"/>	<input type="checkbox"/>	<input type="checkbox"/>
- Wasbaklades	<input checked="" type="checkbox"/>	<input type="checkbox"/>	<input type="checkbox"/>	<input type="checkbox"/>
- Douchekop	<input checked="" type="checkbox"/>	<input type="checkbox"/>	<input type="checkbox"/>	<input type="checkbox"/>
-	<input type="checkbox"/>	<input type="checkbox"/>	<input type="checkbox"/>	<input checked="" type="checkbox"/>
-	<input type="checkbox"/>	<input type="checkbox"/>	<input type="checkbox"/>	<input checked="" type="checkbox"/>
-	<input type="checkbox"/>	<input type="checkbox"/>	<input type="checkbox"/>	<input checked="" type="checkbox"/>
-	<input type="checkbox"/>	<input type="checkbox"/>	<input type="checkbox"/>	<input checked="" type="checkbox"/>
-	<input type="checkbox"/>	<input type="checkbox"/>	<input type="checkbox"/>	<input checked="" type="checkbox"/>
Sauna met toebehoren	<input type="checkbox"/>	<input type="checkbox"/>	<input type="checkbox"/>	<input checked="" type="checkbox"/>
	<input type="checkbox"/>	<input type="checkbox"/>	<input type="checkbox"/>	<input checked="" type="checkbox"/>
	<input type="checkbox"/>	<input type="checkbox"/>	<input type="checkbox"/>	<input checked="" type="checkbox"/>
<i>Exterieur/installaties/veiligheid/energiebesparing</i>				
Schotel/antenne	<input type="checkbox"/>	<input type="checkbox"/>	<input type="checkbox"/>	<input checked="" type="checkbox"/>
Brievenbus	<input checked="" type="checkbox"/>	<input type="checkbox"/>	<input type="checkbox"/>	<input type="checkbox"/>
Kluis	<input type="checkbox"/>	<input type="checkbox"/>	<input type="checkbox"/>	<input checked="" type="checkbox"/>
(Voordeur)bel	<input type="checkbox"/>	<input checked="" type="checkbox"/>	<input type="checkbox"/>	<input type="checkbox"/>
Alarminstallatie	<input type="checkbox"/>	<input type="checkbox"/>	<input type="checkbox"/>	<input checked="" type="checkbox"/>
(Veiligheids)sloten en overige inbraakpreventie	<input checked="" type="checkbox"/>	<input type="checkbox"/>	<input type="checkbox"/>	<input type="checkbox"/>
Rookmelders	<input checked="" type="checkbox"/>	<input type="checkbox"/>	<input type="checkbox"/>	<input type="checkbox"/>
(Klok)thermostaat	<input checked="" type="checkbox"/>	<input type="checkbox"/>	<input type="checkbox"/>	<input type="checkbox"/>
Airconditioning	<input type="checkbox"/>	<input type="checkbox"/>	<input type="checkbox"/>	<input checked="" type="checkbox"/>
Warmwatervoorziening, te weten:				
- CV-installatie	<input checked="" type="checkbox"/>	<input type="checkbox"/>	<input type="checkbox"/>	<input type="checkbox"/>
- boiler	<input type="checkbox"/>	<input type="checkbox"/>	<input type="checkbox"/>	<input checked="" type="checkbox"/>
- geiser	<input type="checkbox"/>	<input type="checkbox"/>	<input type="checkbox"/>	<input checked="" type="checkbox"/>
-	<input type="checkbox"/>	<input type="checkbox"/>	<input type="checkbox"/>	<input checked="" type="checkbox"/>
-	<input type="checkbox"/>	<input type="checkbox"/>	<input type="checkbox"/>	<input checked="" type="checkbox"/>
-	<input type="checkbox"/>	<input type="checkbox"/>	<input type="checkbox"/>	<input checked="" type="checkbox"/>
Screens	<input type="checkbox"/>	<input type="checkbox"/>	<input type="checkbox"/>	<input checked="" type="checkbox"/>
Rolluiken	<input checked="" type="checkbox"/>	<input type="checkbox"/>	<input type="checkbox"/>	<input type="checkbox"/>
Zonwering buiten	<input checked="" type="checkbox"/>	<input type="checkbox"/>	<input type="checkbox"/>	<input type="checkbox"/>
	<input type="checkbox"/>	<input type="checkbox"/>	<input type="checkbox"/>	<input checked="" type="checkbox"/>
	<input type="checkbox"/>	<input type="checkbox"/>	<input type="checkbox"/>	<input checked="" type="checkbox"/>
	<input type="checkbox"/>	<input type="checkbox"/>	<input type="checkbox"/>	<input checked="" type="checkbox"/>

Lijst van zaken

	Blijft achter	Gaat mee	Kan worden overgenomen	n.v.t.
Isolatievoorzieningen (voorzetramen/radiatorfolie etc.), te weten:				
-	<input type="checkbox"/>	<input type="checkbox"/>	<input type="checkbox"/>	<input checked="" type="checkbox"/>
-	<input type="checkbox"/>	<input type="checkbox"/>	<input type="checkbox"/>	<input checked="" type="checkbox"/>
Telefoonaansluiting/internetaansluiting	<input checked="" type="checkbox"/>	<input type="checkbox"/>	<input type="checkbox"/>	<input type="checkbox"/>
Veiligheidsschakelaar wasautomaat	<input type="checkbox"/>	<input type="checkbox"/>	<input type="checkbox"/>	<input checked="" type="checkbox"/>
Waterslot wasautomaat	<input type="checkbox"/>	<input type="checkbox"/>	<input type="checkbox"/>	<input checked="" type="checkbox"/>
Zonnepanelen	<input checked="" type="checkbox"/>	<input type="checkbox"/>	<input type="checkbox"/>	<input type="checkbox"/>
Oplaadpunt elektrische auto	<input type="checkbox"/>	<input type="checkbox"/>	<input type="checkbox"/>	<input checked="" type="checkbox"/>
	<input type="checkbox"/>	<input type="checkbox"/>	<input type="checkbox"/>	<input checked="" type="checkbox"/>
	<input type="checkbox"/>	<input type="checkbox"/>	<input type="checkbox"/>	<input checked="" type="checkbox"/>
Tuin				
<i>Inrichting</i>				
Tuinaanleg/bestrating	<input checked="" type="checkbox"/>	<input type="checkbox"/>	<input type="checkbox"/>	<input type="checkbox"/>
Bepanting	<input checked="" type="checkbox"/>	<input type="checkbox"/>	<input type="checkbox"/>	<input type="checkbox"/>
	<input type="checkbox"/>	<input type="checkbox"/>	<input type="checkbox"/>	<input checked="" type="checkbox"/>
<i>Verlichting/installaties</i>				
Buitenverlichting	<input checked="" type="checkbox"/>	<input type="checkbox"/>	<input type="checkbox"/>	<input type="checkbox"/>
Tijd- of schemerschakelaar/bewegingsmelder	<input type="checkbox"/>	<input type="checkbox"/>	<input type="checkbox"/>	<input checked="" type="checkbox"/>
	<input type="checkbox"/>	<input type="checkbox"/>	<input type="checkbox"/>	<input checked="" type="checkbox"/>
<i>Bebouwing</i>				
Tuinhuis/buitenberging	<input type="checkbox"/>	<input type="checkbox"/>	<input type="checkbox"/>	<input checked="" type="checkbox"/>
Kasten/werkbank in tuinhuus/berging	<input type="checkbox"/>	<input type="checkbox"/>	<input type="checkbox"/>	<input checked="" type="checkbox"/>
(Broei)kas	<input type="checkbox"/>	<input type="checkbox"/>	<input type="checkbox"/>	<input checked="" type="checkbox"/>
Ondergrondse regenton	<input checked="" type="checkbox"/>	<input type="checkbox"/>	<input type="checkbox"/>	<input type="checkbox"/>
	<input type="checkbox"/>	<input type="checkbox"/>	<input type="checkbox"/>	<input checked="" type="checkbox"/>
<i>Overig</i>				
Overige tuin, te weten:				
- (sier)hek	<input checked="" type="checkbox"/>	<input type="checkbox"/>	<input type="checkbox"/>	<input type="checkbox"/>
- vlaggenmast(houder)	<input checked="" type="checkbox"/>	<input type="checkbox"/>	<input type="checkbox"/>	<input type="checkbox"/>
- Regentonnen	<input checked="" type="checkbox"/>	<input type="checkbox"/>	<input type="checkbox"/>	<input type="checkbox"/>
-	<input type="checkbox"/>	<input type="checkbox"/>	<input type="checkbox"/>	<input checked="" type="checkbox"/>

Lijst van zaken

Overig

Zijn er zaken die geen eigendom zijn van verkoper omdat er sprake is van een leasecontract of huurcontract. Zo ja, neemt verkoper de zaak mee of wordt het betreffende contract overgenomen?

	Ja	Nee	Gaat mee	Wordt overgenomen door koper
CV	<input type="checkbox"/>	<input checked="" type="checkbox"/>	<input type="checkbox"/>	<input type="checkbox"/>
Boiler	<input type="checkbox"/>	<input checked="" type="checkbox"/>	<input type="checkbox"/>	<input type="checkbox"/>
Zonnepanelen	<input type="checkbox"/>	<input checked="" type="checkbox"/>	<input type="checkbox"/>	<input type="checkbox"/>
	<input type="checkbox"/>	<input type="checkbox"/>	<input type="checkbox"/>	<input type="checkbox"/>
	<input type="checkbox"/>	<input type="checkbox"/>	<input type="checkbox"/>	<input type="checkbox"/>
	<input type="checkbox"/>	<input type="checkbox"/>	<input type="checkbox"/>	<input type="checkbox"/>
	<input type="checkbox"/>	<input type="checkbox"/>	<input type="checkbox"/>	<input type="checkbox"/>
Bijlage(n) over te nemen contracten:				
-				
-				

Voor akkoord,

Verkoper(s)	Echtgeno(o)t(e), geregistreerd partner of andere medeverkoper
Naam: -	Naam: -
Plaats: -	Plaats: -
Datum: -	Datum: -

Koper(s)	Echtgeno(o)t(e), geregistreerd partner of andere medekoper
Naam: -	Naam: -
Plaats: -	Plaats: -
Datum: -	Datum: -

KADASTRALE KAART

13-1-2026

Kadastrale kaart van Plantage 1, 3155AW Maasland

Referentie: W3155AW1_2



1998	Perceelnummer	Kadastrale gemeente:	Maasland
1	Huisnummer	Gemeentecode:	MLD00
—	Vastgestelde kadastrale grens	Sectie:	C
—	Voorlopige kadastrale grens	Perceelnummer:	1998
—	Administratieve kadastrale grens	Perceelgrootte (m2):	257
—	Bebouwing		
—	Overige topografie		



Deze kaart is noordgericht. Aan deze kaart kunnen geen betrouwbare maten worden ontleend. Adresgegevens zijn niet afkomstig van het Kadaster maar automatisch gekoppeld. Kadastrale gegevens worden door het Kadaster beschikbaar gesteld onder de "Geo Gedeeld licentie". De dienst voor het Kadaster en de openbare registers behoudt zich de intellectuele eigendomsrechten voor, waaronder het auteursrecht en het databankenrecht. Dit document is gegenereerd op 13-1-2026 09:42.

LOCATIE OP DE KAART

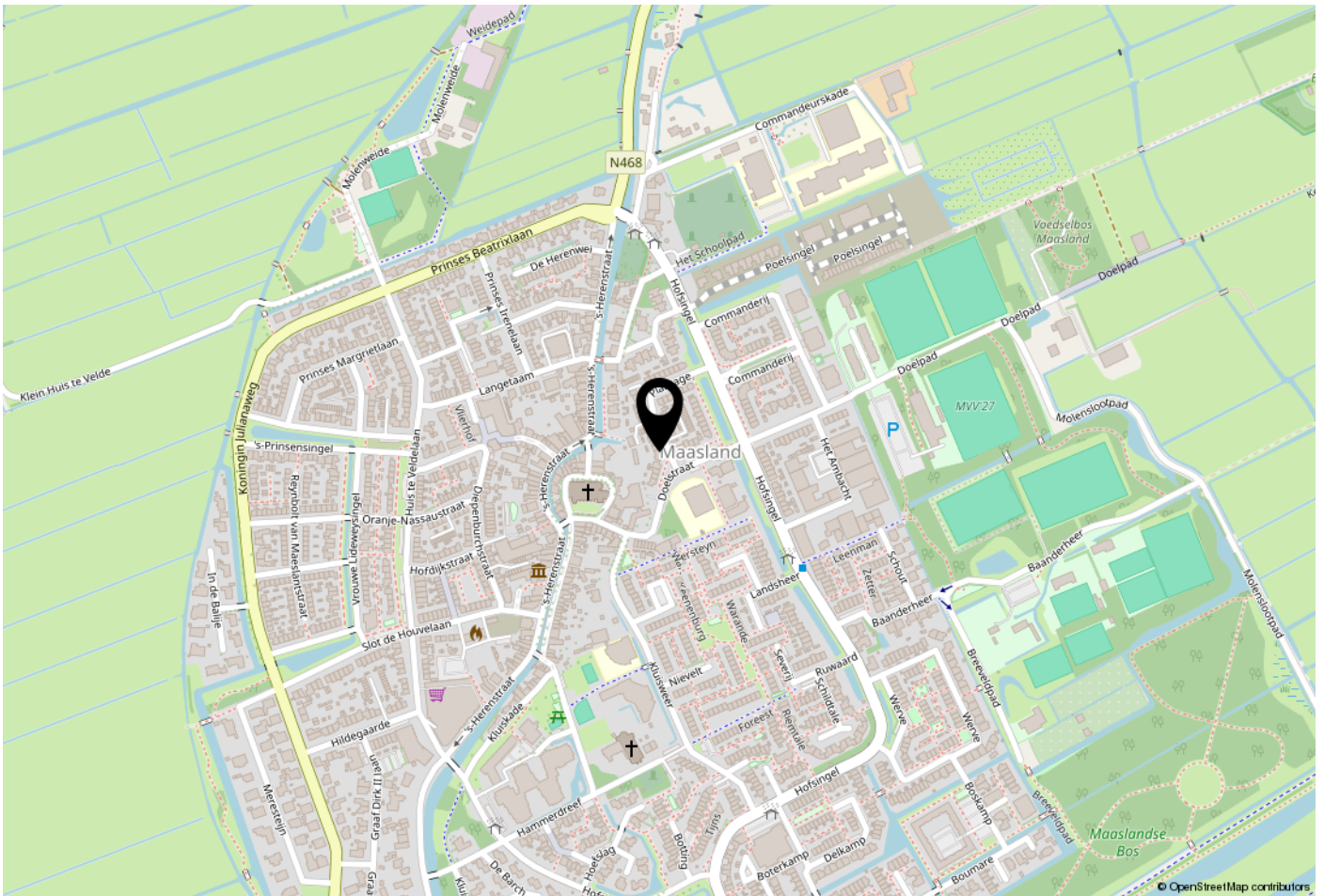

WOONT U HIER BINNENKORT?

De woning is gelegen op een centrale plek nabij de oude dorpskern van Maasland. Basisscholen, kinderopvang, een supermarkt, diverse winkels en sportverenigingen liggen op loop- of fietsafstand wat deze locatie bijzonder aantrekkelijk maakt voor gezinnen. De aanbouw aan de zijkant maakt deze woning uitermate geschikt voor iemand die zoekt naar extra woonruimte op de begane grond of de mogelijkheid om een praktijk-/kantoor aan huis te vestigen. Parkeren doet u met gemak voor de deur. Maasland heeft een actief verenigingsleven en uitgebreide recreatiemogelijkheden. U wandelt of fietst u binnen enkele minuten in het prachtige natuurgebied van Midden-Delfland.

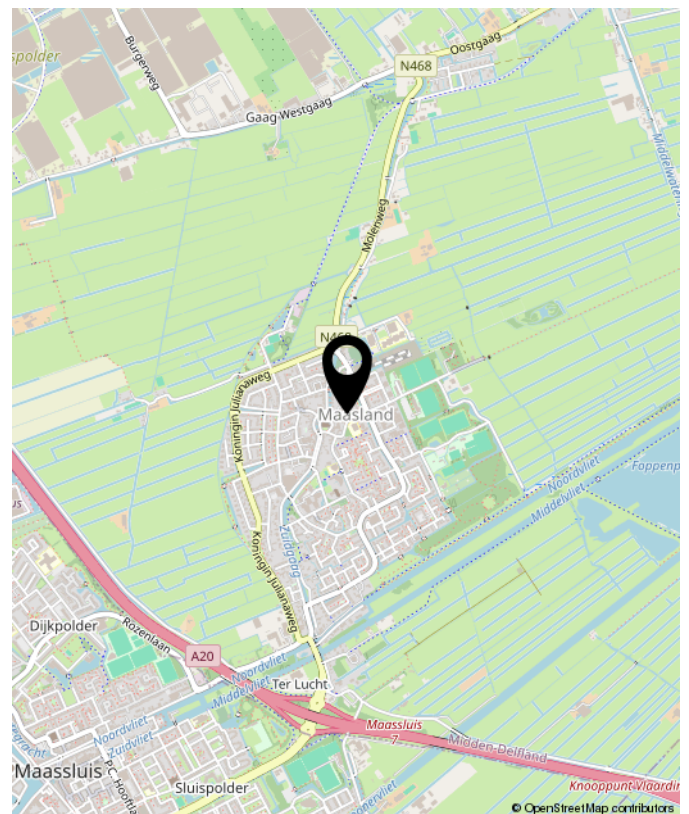

Plantage 1, Maasland



**Benieuwd wat uw eigen woning waard is?
Neem contact met ons op.**

Peeters & Vermeulen
Makelaars Taxateurs B.V.
's-Herenstraat 54
3155 SK
Maasland

TEL. 010-5924444
pvmakelaars.nl
info@pvmakelaars.nl

