



Heijermansstraat 30 BS
3532 EH Utrecht | € 475.000 k.k.

Kenmerken

-  76 m²
-  259 m²
-  3 slaapkamers
-  Nieuw Engeland

**Welkom in uw
nieuwe thuis**

 030 256 88 11
 woneninutrecht@molenbeek.nl

molenbeek.nl





Uw contactpersonen



Dagmar Daae
Makelaar en Taxateur o.z. RM RT

☎ 06 82 54 50 00
✉ daae@molenbeek.nl



Kai Passier
Vastgoedadviseur

☎ 06 86 46 46 73
✉ passier@molenbeek.nl

Wij maken van deze
woning uw nieuwe
thuis.



Inhoud

- 04 De woning
- 06 Eerste verdieping
- 08 Tweede verdieping
- 10 Zolder en balkon
- 12 Omgeving
- 13 Plattegronden
- 18 Utrecht & omgeving
- 20 De wijk
- 21 Wijkstatistieken
- 22 Lijst van zaken
- 26 Extra informatie
- 29 Onze dienstverlening
- 30 Klanttevredenheid
- 31 Ons team

De woning

Licht, ruimte en direct verhuizen: welkom in deze sfeervolle drielaagse bovenwoning in het hart van Nieuw Engeland. Gelegen in een van de leukste straten van de wijk, waar buren elkaar nog kennen en de sfeer dorps aanvoelt, biedt dit huis het beste van twee werelden. Een karakteristieke woning met een modern afwerkingsniveau en dat echte "huisjesgevoel" door de slimme verdeling over drie woonlagen.

De woning heeft een praktische indeling. Zo is de eerste verdieping ingedeeld in een voor- en achterkamer met een open keuken en toegang tot het balkon. De tweede verdieping heeft in totaal drie slaapkamers en een badkamer. Vanaf de overloop kunt u naar de zolderverdieping waar u, naast de opstelplaats voor de wasmachine, ook nog eens flink veel ruimte heeft voor het bergen van spullen.

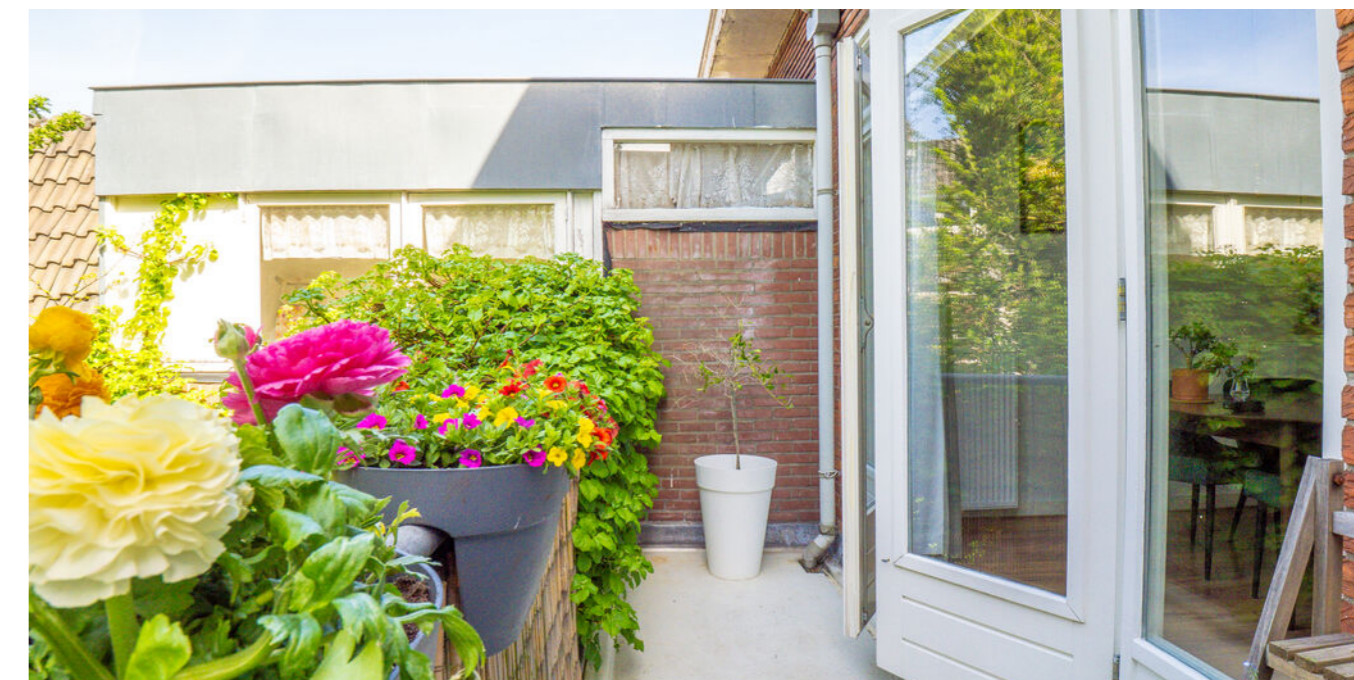

Specificaties

Vraagprijs:	€ 0,- k.k.	Aantal kamers:	5
Soort woning:	bovenwoning	Aantal slaapkamers:	3
Bouwjaar:	1942	Aantal woonlagen:	3
Woonoppervlakte:	76 m ²	Tuinligging:	west
Inhoud:	259 m ³	Energie label:	-



Eerste verdieping

Aan de voorzijde bevindt zich een gezellige woonkamer met zicht op de straat. Een leuk detail is de erker. Dit geeft de kamer extra sfeer. De prachtige authentieke glas-in-lood deuren in de kenmerkende stijl scheiden de ruime zithoek aan de voorzijde van de royale eetkamer aan de achterzijde. Vanuit de eetkamer is er direct zicht op de open keuken en kunt u het balkon op middels openslaande deuren.

De moderne keuken is aan de achterzijde gesitueerd. Met witte greep loze frontjes en een donker aanrechtblad heeft de keuken een neutrale en tijdloze uitstraling. De keuken is voorzien van een inductiekookplaat, afzuigkap, combi-oven en een vaatwasser. Er is voldoende berg- en werkruimte (aanrechtblad). Ook via de keuken kunt u het balkon op.

Moderne, complete
keuken





3 slaapkamers

Tweede verdieping

De hoofdslaapkamer is aan de voorzijde gecreëerd en is voorzien van een originele vaste kast en een kastenwand met schuifdeuren. Voldoende berg-/kledingruimte! De kamer is vergroot door een dakkapel en daardoor optimaal in de leefruimte.

Grenzend aan deze kamer bevindt zich een andere kamer die ook vergroot is met een dakkapel. Op dit moment wordt de kamer gebruikt als kantoor-/werkkamer.

De derde slaapkamer is aan de achterzijde gelegen en is in gebruik als hobbykamer. Ook een perfecte slaap-/logeerkamer.

De badkamer bevindt aan de achterzijde van de woning en is slim ingedeeld met een ligbad, dubbel wastafelmeubel en een designradiator.





Zolder en balkon

Via een vaste trap komt u op de zolderverdieping. U treft hier flink veel bergruimte en de cv-ketel. Tevens kunt u hier de wasmachine plaatsen. De zolderverdieping krijgt zijn daglicht door twee dakramen. Het balkon is gelegen op het westen en is gesitueerd over de volledige breedte van de woning.



Lekker veel bergruimte!





Groen en speelruimte in "de achtertuin"

Omgeving

De woning is gesitueerd in één van de meest populaire gebieden van Utrecht: Nieuw Engeland. Deze woonwijk is een gezellige buurt waar meerdere keren per jaar activiteiten worden georganiseerd. In de directe omgeving zijn volop voorzieningen te vinden, zoals een bakker, een eigen buurtsuper, divers winkelaanbod en (langs de Vleutenseweg) scholen, gezellige restaurantjes en het Majellapark. De Utrechtse binnenstad en het Centraal Station liggen op circa 5 a 10 minuten fietsen en vanaf de Vleutenseweg vertrekken diverse buslijnen. Met de auto is de A2 eenvoudig bereikbaar.

Plattegrond

Eerste verdieping

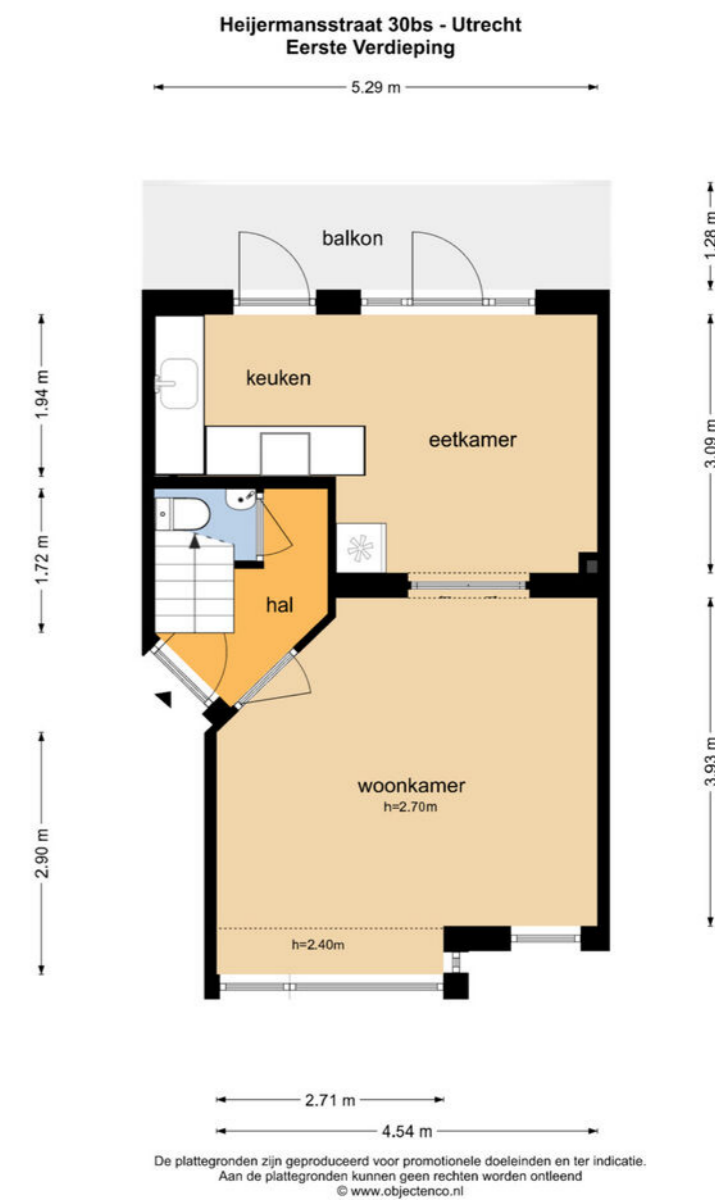
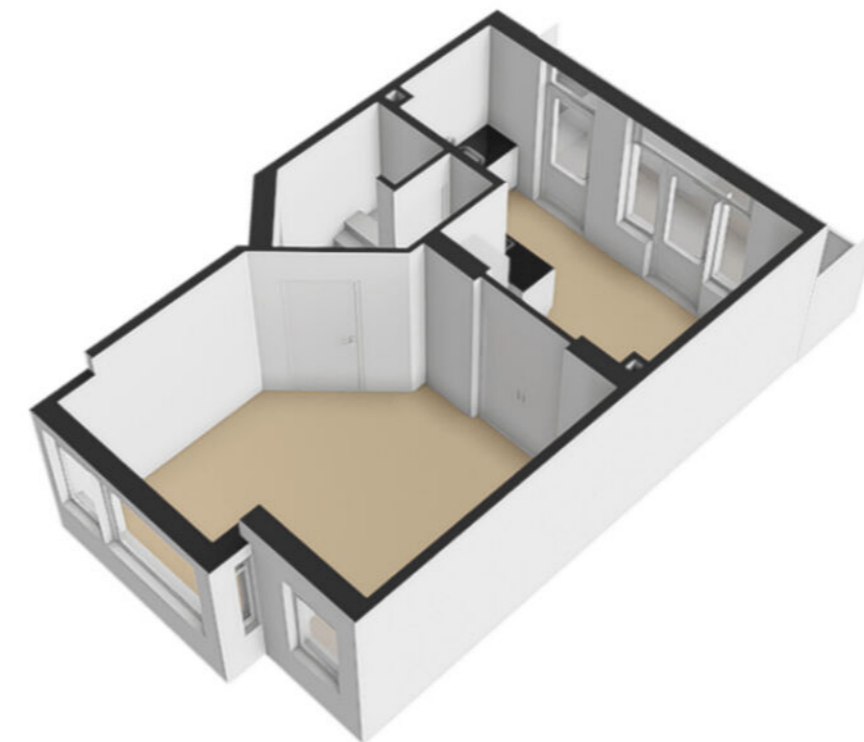

Heijmansstraat 30bs - Utrecht
Tweede Verdieping

2.17 m 3.02 m



De plattegronden zijn geproduceerd voor promotionele doeleinden en ter indicatie.
Aan de plattegronden kunnen geen rechten worden ontleend
© www.objectenco.nl

Plattegrond

Tweede verdieping



Plattegrond

Zolder

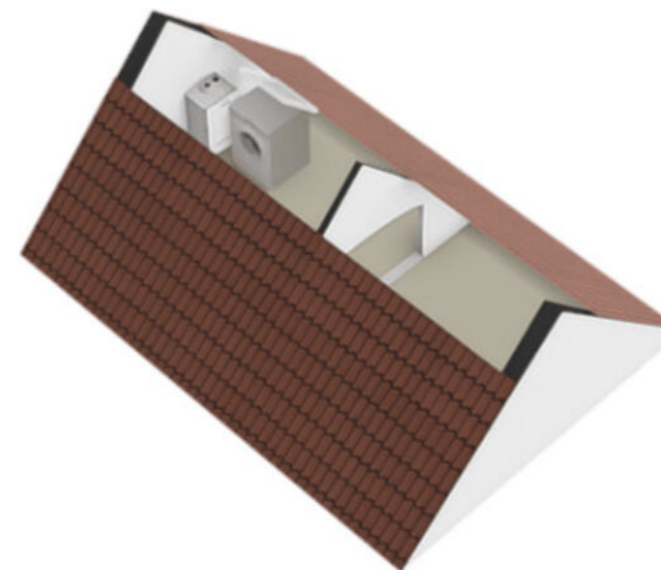

Heijmansstraat 30bs - Utrecht
Derde Verdieping

2.69 m 2.35 m

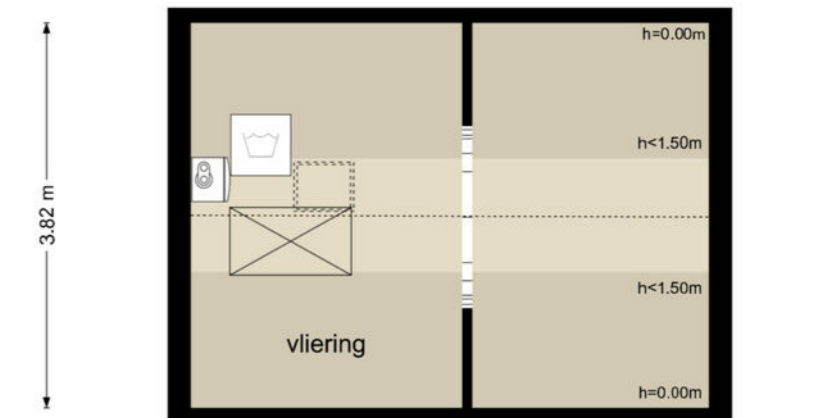

De plattegronden zijn geproduceerd voor promotionele doeleinden en ter indicatie.
Aan de plattegronden kunnen geen rechten worden ontleend
© www.objectenco.nl





Wonen in Utrecht

Utrecht + omgeving

Utrecht is een stad en gemeente in Nederland en de hoofdstad van de provincie Utrecht. Met 361.924 inwoners (31 januari 2022) is Utrecht de vierde stad van Nederland naar inwonertal. De stad is centraal gelegen op een knooppunt van wegen, spoorwegen en waterwegen, waardoor het het hardst groeiende economische centrum van zowel de Randstad als Nederland is.

Molenbeek Makelaars richt zich niet alleen op de plaats Utrecht. Wij zijn ook actief in de omliggende plaatsen: De Meern, Zeist, De Bilt, Bilthoven, Maartensdijk, Maarssen, Groenekan, Bunnik, Austerlitz, Huis ter Heide, Den Dolder, Odijk, Soesterberg, Woudenberg, Maarn, Maarsbergen, Scherpenzeel, Leusden-Zuid en Houten.



De wijk

Nieuw Engeland en Thomas à Kempisplantsoen

De wijk West bestaat uit de buurten Oog in Al, Welgelegen, Lombok-Leidseweg, Nieuw Engeland en de Schepenbuurt. Ook de bedrijvengebieden Lage Weide en Cartesiusweg horen bij de wijk.

De buurt Nieuw Engeland en Thomas á Kempisplantsoen heeft veel verschillende soorten woningen. Er zijn beneden- en bovenwoningen, eengezinswoningen en portiekflatjes. Een deel van de woningen is gebouwd in de eerste helft van de twintigste eeuw. Op de kop bij het Westplein ligt een blok sociale woningbouw uit de periode van de stadsvernieuwing: het Verdomhoekje. Ten westen van de Spinozaweg ligt een complex met portiekflats. Aan het Merwedekanaal ligt een klein bedrijventerrein met onder andere sinds 1929 de fabriek van Douwe Egberts.

In de buurt is een aantal groene gebieden: de spoorzone, het Majellapark en het Thomas a Kempisplantsoen. Het Majellapark heeft cultuurhistorische waarde als park dat aangelegd is op de buitenplaats Jaffa.

De grenzen van de buurt zijn de spoorlijn, het Westplein, de Vleutenseweg en het Merwedekanaal.



”

Een gezellige, groene en levendige wijk

- Dagmar Daae



Wijkstatistieken

Buurtinformatie - Utrecht / Nieuw Engeland, Th. a. Kempisplantsoen e



Mannelijke inwoners
47%



Auto(s) per inwoner
0,4 per huishouden



Middelbare school
2 km



De huisarts
400 m



Vrouwelijke inwoners
53%



Basisschool
500 m



De supermarkt
800 m



Leeftijd

0 - 14: 14% 15 - 24: 15% 25 - 44: 44%

45 - 64: 19% 65+: 8%



Huishoudens

Eenpersoons: 54% Zonder kinderen: 24%

Met kinderen: 22%

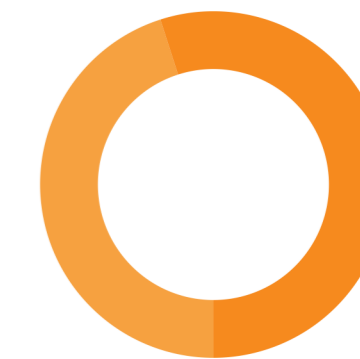

Koop / huur

Koop: 55% Huur: 45%

Lijst van zaken

Woning - Interieur

(Voorzet) openhaard met toebehoren

Allesbrander

Houtkachel

(Gas)kachels

Designradiator(en)

Radiatorafwerking

Verlichting, te weten

- inbouwspots/dimmers

- opbouwspots/armaturen/lampen/dimmers

- losse (hang)lampen

-

-

(Losse)kasten, legplanken, te weten

- Legplanken en rekken Keuken

-

Raamdecoratie/zonwering binnen, te weten

- gordijnrails

- gordijnen

- overgordijnen

- vitrages

Blijft achter	Gaat mee	Ter overname	NVT
			X
			X
			X
			X
X			
X			
			X
X			
	X		
			X
			X
X			
			X
			X
X			
	X		
			X
			X

- rolgordijnen

- lamellen

- jaloezieën

- (losse) horren/rolhorren

-

-

Vloerdecoratie, te weten

- vloerbedekking

- parketvloer

- houten vloer(delen)

- laminaat

- plavuizen

-

-

Overig, te weten

- spiegelwanden

- schilderij ophangstelsysteem

- Inbouwkasten

-

-

-

Blijft achter	Gaat mee	Ter overname	NVT
X			
			X
X			
			X
			X
			X
			X
X			
			X
			X
			X
			X
			X
			X
			X
			X
			X
X			
			X
			X
			X

Lijst van zaken

Woning - Keuken

Keukenblok (met bovenkasten)

Keuken (inbouw)apparatuur, te weten

- kookplaat

- (gas)fornuis

- afzuigkap

- magnetron

- oven

- combi-oven/combimagnetron

- koelkast

- vriezer

- koel-vriescombinatie

- vaatwasser

- Quooker

- koffiezetapparaat

-

-

Keukenaccessoires, te weten

-

-

-

Blijft achter	Gaat mee	Ter overname	NVT
X			
X			
			X
X			
			X
			X
			X
X			
X			
			X
			X
			X
			X
			X
			X
	X		
			X
			X
			X

-

-

-

-

-

Woning - Sanitair/sauna

Sauna met toebehoren

Toilet met de volgende toebehoren

- toilet

- toiletrolhouder

- toiletborstel(houder)

- fontein

-

-

Badkamer met de volgende toebehoren

- ligbad

- jacuzzi/whirlpool

- douche (cabine/scherm)

- stoomdouche (cabine)

Blijft achter	Gaat mee	Ter overname	NVT
			X
			X
			X
			X
			X
			X
			X
			X
X			
X			
	X		
X			
			X
			X
X			
			X
			X
			X

Lijst van zaken

	Blijft achter	Gaat mee	Ter overname	NVT		Blijft achter	Gaat mee	Ter overname	NVT
- wastafel	X				Zonwering buiten				X
- wastafelmeubel	X				Telefoonaansluiting/internetaansluiting	X			
- planchet				X	Veiligheidsschakelaar wasautomaat				X
- toiletkast				X	Waterslot wasautomaat				X
- toilet				X	Zonnepanelen				X
- toilethouder				X	Oplaadpunt elektrische auto				X
- toiletborstel(houder)				X					X
-				X					X
-				X					X
Woning - Exterieur/installaties/veiligheid/energiebesparing					Warmwatervoorziening, te weten				
Schotel/antenne				X	- CV-installatie			X	
Brievenbus	X				- boiler				X
Kluis				X	- geiser				X
(Voordeur)bel	X				-				X
Alarminstallatie				X	-				X
(Veiligheids)sloten en overige inbraakpreventie	X				-				X
Rookmelders	X				Isolatievoorzieningen (voorzetramen/radiatorfolie etc.), te weten				
(Klok)thermostaat	X				-				X
Airconditioning				X	-				X
Screens				X					
Rolluiken				X					

Lijst van zaken

	Blijft achter	Gaat mee	Ter overname	NVT		Blijft achter	Gaat mee	Ter overname	NVT
					-				
Tuin - Inrichting					Overig - Contracten				X
Tuinaanleg/bestrating				X	CV: Moet worden overgenomen				
Beplanting				X	Boiler: Nee				
				X	Zonnepanelen: Nee				
Tuin - Verlichting/installaties									
Buitenverlichting	X								
Tijd- of schemerschakelaar/bewegingsmelder				X					
				X					
Tuin - Bebouwing									
Tuinhuis/buitenberging	X								
Kasten/werkbank in tuinhuis/berging	X								
(Broei)kas				X					
				X					
				X					
Tuin - Overig									
Overige tuin, te weten									
- (sier)hek				X					
- vlaggenmast(houder)	X								
-				X					

Extra informatie

Onderhoud

De staat van onderhoud en beoordeling van de bouwkundige staat geldt op basis van visuele waarnemingen, gerelateerd aan de ouderdom van het object. Een uitgebreide bouwkundige opname valt nadrukkelijk buiten het kader van deze brochure. Dit behoort eventueel tot de onderzoeksplicht van de kandidaat-koper(s).

Aansprakelijkheid

Het bovenstaande behelst slechts een globale omschrijving van een object. De informatie berust deels op door derden aan onze kantoren verstrekte gegevens. Met de meeste zorg hebben wij deze informatie verwerkt doch kunnen ten aanzien van de juistheid van deze gegevens geen aansprakelijkheid aanvaarden. Aan deze brochure kunnen geen rechten worden ontleend.

Koopakte

De koopakte wordt opgesteld volgens model NVM.

Ontbinding

De termijn die wordt opgenomen voor eventuele (overeengekomen) ontbindende voorwaarden (b.v. financiering) is 6 weken na de dag dat overeenstemming is bereikt over de koopsom en de overige voorwaarden.

Zekerheidsstelling

De waarborgsom/bankgarantie is 10% van de koopsom. De koper dient deze binnen 7 weken na de dag dat overeenstemming is bereikt over de koopsom en de overige voorwaarden bij de desbetreffende notaris te deponeren.

Onderzoeksplicht van de koper

Koper is te allen tijde gerechtigd voor eigen rekening een bouwkundige keuring te (laten) verrichten dan wel andere adviseurs te raadplegen teneinde een goed inzicht te verkrijgen over de staat van onderhoud.

Lijst van zaken

Een lijst van zaken is in deze brochure aanwezig.

Bedenktijd

De koper die een natuurlijke persoon is en niet handelt in de uitoefening van een beroep of bedrijf heeft bedenktijd om de koopovereenkomst te ontbinden. De bedenktijd duurt drie dagen en begint om 00.00 uur op de dag die volgt op de dag dat de tussen partijen opgemaakte akte (in kopie) aan de koper ter hand wordt gesteld.

Deze objectinformatie beoogt geen uitputtende lijst te geven met betrekking tot mogelijk aanwezige gebreken in de woning.

De informatie die is vermeld, is verkregen van de eigenaar/verkoper en uit eigen waarnemingen ter plaatse en heeft als bedoeling om de koper zo goed mogelijk te informeren en tegelijk te voldoen aan de op de verkoper rustende mededelingsplicht.

Onderzoeksplicht koper + mededelingsplicht

Op grond van het Burgerlijk Wetboek rust er op de koper van een woning een onderzoeksplicht. Dit houdt in dat de koper zelf verantwoordelijk is voor de beoordeling of de woning de eigenschappen zal bezitten om te voldoen

voor het gebruik dat hij van de woning zal willen maken. Het verdient dan ook aanbeveling om een ter zake (bouwkundig) deskundige in te schakelen. Indien koper besluit om niet tot inschakeling van een deskundige over te gaan, komen eventuele nadelige gevolgen hiervan volledig voor zijn en/of haar rekening.

Mededeling tot verkoop

Alle verstrekte informatie dient gezien te worden als een uitnodiging om in onderhandeling te treden. Een bieding gelijk aan de gestelde vraagprijs doet dan ook niet direct een koopovereenkomst tot stand komen.

Biedverloop

Het biedverloop bij onderhandelingen over onroerende zaken kent diverse bijzonderheden die u het best vooraf met de makelaar kunt bespreken.

Gunning

Verkoper behoudt zich uitdrukkelijk het recht voor het object te gunnen aan de gegadigde van zijn en/of haar keuze. Een overeenkomst komt tot stand, indien overeenstemming is bereikt over de koopsom, oplevering, bijkomende voorwaarden, roerende zaken en de koopovereenkomst is ondertekend en de wettelijke bedenktijd is verlopen.

Koopakte

Behoudens nadere afspraken gelden de standaardregels, zoals deze voorkomen in de modelkoopakte die is opgesteld door de Nederlandse Vereniging van Makelaars NVM, de Consumentenbond en de Vereniging Eigen Huis. De waarborgsom (of bankgarantie) is gebruikelijk 10% van de koopsom en

wordt voldaan aan de notaris.

Eventueel door de koper te maken voorbehouden (zoals het verkrijgen van hypotheek, Nationale Hypotheek Garantie), worden alleen vermeld als deze in de onderhandelingen zijn afgesproken. Voor zover er in deze brochure aanvullende clausules zijn vermeld, worden deze opgenomen in de koopakte. Het verdient aanbeveling in plaats van een waarborgsom van 10% van de koopsom te storten bij de notaris, een bankgarantie van 10% van de koopsom bij de notaris te doen deponeren in verband met mogelijke discussie met de inspecteur van de Inkomsten Belasting.

Erfdienstbaarheden en bijzondere bepalingen

Aan elke onroerende zaak kunnen bijzondere bepalingen verbonden zijn. Deze worden dan aan elke opvolgende eigenaar opgelegd. Ze staan gewoonlijk in het eigendomsbewijs. Een kopie van het eigendomsbewijs is op te vragen via de makelaar. Bepalingen die het gebruik van de onroerende zaak (kunnen) beperken vindt u, indien van toepassing, in deze informatie onder aanvullende clausules.

Indien de woning gebouwd is in de periode van 1965-1983 bestaat de mogelijkheid dat de constructie is uitgevoerd met betonnen vloeren zoals Kwaaitaal-, Omnia- of Mantavloeren. Er is gebleken dat in gebieden met een hoge vochtigheidsgraad betonschade kan ontstaan door in de vloer aanwezige chloriden, die de sterkte van het beton en eventuele bewapening kan aantasten.

Extra informatie

Indien de woning gebouwd is in de periode tussen 1963-1983 zijn er mogelijkwerijs asbesthoudende materialen verwerkt. Bij de eventuele verwijdering van deze materialen dienen op grond van de geldende milieuregelingen speciale maatregelen genomen te worden, die extra verwijderingskosten met zich mee kunnen brengen. Na 1983 is vrijwel geen losgebonden asbest meer toegepast. De toepassing en verkoop van asbest zijn sinds 1 juli 1993 nagenoeg verboden.

Bouwkundige risico's

Deze brochure is door ons kantoor met de meeste zorg samengesteld aan de hand van de door de verkoper aan ons ter hand gestelde gegevens en tekeningen. Derhalve kunnen wij geen garanties verstrekken, noch kunnen wij op enigerlei wijze eventuele aansprakelijkheid voor deze gegevens aanvaarden.

De Meetinstructie is gebaseerd op de NEN2580. De Meetinstructie is bedoeld om een meer eenduidige manier van meten toe te passen voor het geven van een indicatie van de gebruiksoppervlakte. De Meetinstructie sluit verschillen in meetuitkomsten niet volledig uit, door bijvoorbeeld interpretatieverschillen, afrondingen of beperkingen bij het uitvoeren van de meting.

Notariskeuze koper

Indien u als koper een notaris verkiest buiten een straal van 20km van het pand, zullen eventuele kosten ten behoeve van een volmacht voor verkopers voor rekening van kopers komen.

Koop onroerende zaken en aanneming van werk

Op grond van deze wet kan de koopovereenkomst van een woonhuis nog slechts schriftelijk worden aangegaan. Een door beide partijen getekend exemplaar of afschrift hiervan moet aan de koper ter hand worden gesteld. De koper heeft dan (vanaf de dag erop volgend, 0.00 uur) gedurende drie werkdagen het recht de koop te ontbinden.

Daarnaast heeft de koper het recht de koopovereenkomst in te schrijven in de openbare registers. Gedurende de bedenktijd kan dit slechts wanneer de akte is opgesteld en mede ondertekend door een notaris. Deze inschrijving / registratie biedt de koper bescherming tegen rechtshandeling en rechtsfeiten, die zich na de dag van inschrijving hebben voorgedaan zoals vervreemding, bezwaring, verhuur, faillissement of onder bewindstelling. Deze inschrijving heeft slechts effect indien de juridische levering (eigendomsoverdracht) binnen 6 maanden na de inschrijving zal plaatsvinden. De kosten welke hieraan zijn verbonden komen voor rekening van koper.

Deze wet is op 1 september 2003 in werking getreden en geldt alleen voor koopovereenkomsten die op of na 1 september 2003 worden gesloten.

De wet identificatieplicht bij dienstverlening

Deze wet brengt mee, dat wij onze opdrachtgevers dienen te identificeren aan de hand van een geldig paspoort, een Nederlands rijbewijs of een geldig verblijfsdocument. Kopieën van deze documenten dienen tevens bij de koopakte te worden gevoegd.

Onze dienstverlening



Ik wil mijn huis verkopen

Wij kennen uw wijk, uw straat en uw potentiële kopers. Hierdoor bepalen onze ervaren makelaars samen met u de optimale vraagprijs en realiseren wij aantoonbaar het beste verkoopresultaat.

- ✓ Sneller verkocht dan de gemiddelde verkoop
- ✓ Kleiner verschil tussen koopsom en vraagprijs dan de gemiddelde verkoop
- ✓ Lokale en landelijke dekking en marketing



Ik wil een huis kopen

U staat op het punt een huis te kopen. Eén van de grootste aankopen in uw leven. Het kopen van een huis vereist deskundigheid, ervaring, een realistische blik en onafhankelijk advies. Daarom neemt u een aankoopmakelaar mee.

- ✓ Het in kaart brengen van uw woonwensen en het geven van een realistisch woonadvies
- ✓ Uw ideale huis eerder vinden, nog voordat deze op Funda staat
- ✓ Tijdig advies en raad op de juiste momenten

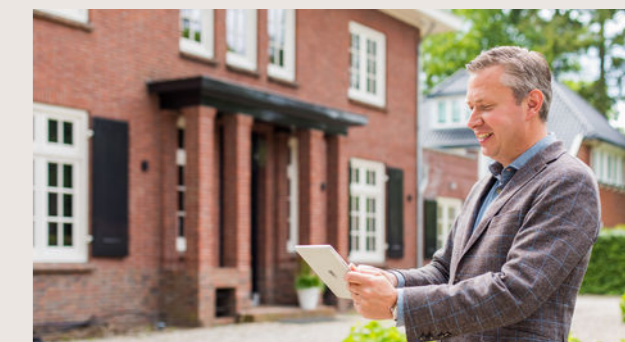

Ik wil mijn huis laten taxeren

Bij de koop van een huis, een verbouwing of bij het oversluiten van uw hypotheek heeft u een taxatierapport nodig. Onze taxateurs kennen de regio en leveren een leesbaar, betrouwbaar en door alle partijen geaccepteerd taxatierapport.

- ✓ Objectief en betrouwbaar
- ✓ Taxatierapport binnen 5 werkdagen na opname van de woning
- ✓ Tegen een aantrekkelijk tarief!

Klanttevredenheid



"Wederom succesvol een woning aangekocht via Molenbeek. Dagmar en Kaj hebben marktkennis én mensenkennis. Het team staat dag en zelfs nacht ;) voor je klaar, geen vraag is teveel. Ik raad hen zeker aan."

10 Een Funda gebruiker
Geschreven op
23 oktober 2025

"Wij hadden Marius Don als makelaar. Wat een amabele man om mee te werken. Kennis, kalmte, humor, geduld, het hele pakket wat je nodig hebt om je huis te verkopen en zelf de minste stress er over te hebben. Hij deed zelfs meer dan contractueel had gemoeten. Top makelaar. Ik zou hem iedereen aanbevelen."

9 Een Funda gebruiker
Geschreven op
8 oktober 2025

verkoop

9,2

Gemiddelde op basis van
103 reviews



aankoop

9,2

Gemiddelde op basis van
43 reviews



Ons team Molenbeek Utrecht



Marius Don
(partner)
Makelaar en Taxateur o.z. RM RT
☎ 06 13 63 19 60
✉ don@molenbeek.nl

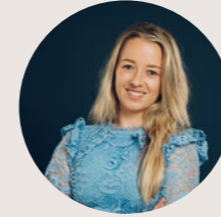

Dagmar Daae
Makelaar en Taxateur o.z. RM RT
☎ 06 82 54 50 00
✉ daae@molenbeek.nl



Kai Passier
Vastgoedadviseur
☎ 06 86 46 46 73
✉ passier@molenbeek.nl



Miranda Bookholt
Assistent Register Makelaar Taxateur ARMT
☎ 030 256 88 24
✉ woneninutrecht@molenbeek.nl



Maxime van Dam
Commercieel Binnendienst Medewerker
☎ 030 256 88 05
✉ woneninutrecht@molenbeek.nl

Wordt dit uw nieuwe (t)huis?

Neem contact op met Molenbeek Utrecht!

Molenbeek Utrecht

Emmalaan 39
3581 HP Utrecht

 030 256 88 11
 woneninutrecht@molenbeek.nl

Andere vestigingen

Molenbeek Woudenberg

De Nieuwe Poort 20
3931 JK Woudenberg

 033 286 44 11
 woudenberg@molenbeek.nl

Molenbeek Zeist

Antonlaan 600
3707 KD Zeist

 030 692 02 04
 zeist@molenbeek.nl

