

Borger – Eeserstraat 23

Vraagprijs € 625.000,- k.k.



Wim  U KENT
ONS!
• Stuursma makelaardij



0599-236666 • info@wimstuursma.nl • www.wimstuursma.nl

Welkom bij

Borger Eeserstraat 23



Wonen in het hart van Borger, met rust en privacy in uw eigen achtertuin? Deze karakteristieke, vrijstaande woning met vrijstaand bijgebouw/praktijkruimte verrast met ruimte, sfeer en een fraai aangelegde tuin waar u zich volledig kunt terugtrekken.



Soort woning
Eengezinswoning



Perceeloppervlakte
1385 m²



Type woning
Vrijstaande woning



Aantal slaapkamers
3



Bouwjaar
1927



Verwarming
C.v.-ketel, vloerverwarming gedeeltelijk,
houtkachel



Woonoppervlakte/Inhoud
257 m²



Energie label
B

Omschrijving

Ziet u zichzelf al wonen op een plek waar u midden in de dorpskern woont en achter het huis toch verrassend veel rust, groen en privacy ervaart? Achter de karakteristieke voorgevel schuilt een woning met uitstraling, gecombineerd met hedendaags wooncomfort. Achter het hoofdgebouw staat bovendien een vrijstaand bijgebouw dat nu als praktijkruimte wordt gebruikt en met de aanwezige keuken, badkamer, leefruimte en verdieping ook prima ingericht kan worden als tweede woonhuis. Tussen de woning en het bijgebouw is voldoende ruimte om privacy te ervaren en in de beschutte tuin vindt u meerdere terrassen, veel groen, een kas en een overdekte tuinkamer met houtkachel.

Zodra u over de drempel stapt, merkt u dat deze woning in de loop der jaren met zorg is aangepast aan het wonen van nu. De combinatie van hoge ramen, houten vloeren, eigentijdse voorzieningen en de verschillende kapvormen geeft het geheel een warme en verzorgde uitstraling. Het is een huis dat zich gaandeweg ontvouwt en meer ruimte biedt dan de voorzijde doet vermoeden.



Omschrijving

Aan de voorzijde ligt de woonkamer van ca. 39 m². De hoge ramen, de houten vloer en de houtkachel brengen hier direct sfeer. Aan de achterzijde is de woning in het verleden uitgebouwd en daar vindt u de royale woonkeuken van ca. 28 m². Dit is een fijne leefruimte met plaats voor een grote tafel en direct contact met tuin en terras. Vanuit de achterhal bereikt u de kelder, badkamer, het toilet, de bijkeuken en de tweede trapopgang.

Door de uitbouw in het verleden en de verschillende kappen heeft ook de verdieping een eigen opzet. Via de overloop en tussenhal bereikt u 3 ruime slaapkamers, veel vaste kastruimte en een tweede toiletruimte met wastafel.

Achter het hoofdgebouw staat het vrijstaande bijgebouw, dat nu als praktijkruimte in gebruik is. Op de begane grond is hier ca. 32 m² gebruikruimte aanwezig met keukenopstelling en badkamer. Daarnaast is er een buitenom bereikbare berging van ca. 19 m² en op de verdieping nog eens ca. 28 m². De keuken en badkamer zijn al aanwezig, evenals een prima leefruimte op de begane grond en de verdieping. Door het bergingsgedeelte erbij te betrekken, is ook een slaapkamer op de begane grond te realiseren.

De tuin is beschut aangelegd en biedt meerdere plekken om buiten te zitten. Direct achter de woning ligt de overdekte tuinkamer en verder in de tuin vindt u meer groen, luwte, de kas en het overdekte terras van ca. 17 m². Juist hier ervaart u hoe rustig deze plek aanvoelt, midden in de dorpskern van Borger.

In de afgelopen jaren is er bovendien het nodige gedaan. Zo zijn er onder meer 8 zonnepanelen geplaatst, is het overdekte terras gerealiseerd, is de badkamer op de begane grond vernieuwd, is dakisolatie aangebracht, is spouwmuurisolatie toegepast en is de cv-ketel van het woonhuis vernieuwd in 2023.

Indeling

Onderverdieping: kelder (ca. 10 m²).

Begane grond: entree/hal (ca. 9 m²) met trapopgang en meterkast, woonkamer (ca. 39 m²) met houtkachel, achterhal (ca. 11 m²) met tweede trapopgang, woonkeuken (ca. 28 m²) met tuindeuren, badkamer (ca. 5 m²) met douche, ligbad en wastafelmeubel, toilet met

wandcloset en fonteintje, bijkeuken (ca. 3 m²) met witgoed aansluitingen.

Verdieping: overloop (ca. 2 m²), slaapkamer (ca. 17.5 m²) aan de voorzijde, slaapkamer (ca. 16 m²) met vaste kastenwand, tussenhal (ca. 6 m²) met trapopgang, tweede toiletruimte (ca. 3 m²) met wastafel en mogelijkheid voor douche, ouderslaapkamer (ca. 16.2 m²) met vaste kastenwand.

Bijgebouw: praktijkruimte op de begane grond met leef-/werkruimte, keukenopstelling en badkamer (samen ca. 32 m²), buitenom bereikbare berging (ca. 19 m²) en verdieping/werkruimte (ca. 28 m²).

Handig om te weten:

- Bouwjaar woonhuis ca. 1927, aanbouw plus praktijkruimte en berging ca. 1990;
- Perceelgrootte 1.385 m²;
- Verwarmd middels Cv-ketel (Intergas Allure, 2023);
- Het bijgebouw is in 2005 verbouwd van garage/berging naar praktijkruimte en beschikt over een eigen Cv-ketel, keuken en badkamer;
- Op het gebied van energiebesparing zijn diverse maatregelen getroffen, waaronder het plaatsen van 8 zonnepanelen (2019) en toepassen van dak- (2021) en spouwmuurisolatie (2022).
- De overdekte tuinkamer met houtkachel is geplaatst in 2019;
- De badkamer op de begane grond is in 2021 vernieuwd;
- In 2023 zijn de kas en waterontharder geplaatst.

Omschrijving

Omgevingsinfo

Borger is kleinschalig maar rijk aan voorzieningen. Zo vindt u er onder meer diverse scholen, een compleet aanbod aan winkels, huisartspraktijken, een apotheek, horecagelegenheden en natuurlijk het Hunebedcentrum. Veel dagelijkse voorzieningen zijn op loop- of fietsafstand bereikbaar.

Ligging

Door de ligging midden op de Hondsrug woont u hier in een omgeving met bossen, heidevelden, zandpaden en fraaie glooiingen in het landschap. Het Drentse buitengebied ligt hier vrijwel om de hoek.

Sportieve ontspanning

Op het gebied van sportieve ontspanning zijn er in en rond Borger diverse sportverenigingen, een sportschool, een zwembad en volop mogelijkheden om te wandelen, fietsen en mountainbiken. De omgeving is bovendien geliefd bij wielrenners en natuurliefhebbers.

Cultuur en uitgaan

Cultuur en uitgaan gaan hier hand in hand door het gevestigde Hunebedcentrum, de bibliotheek en diverse gezellige eetgelegenheden in en rond het dorp. Voor een bioscoop of theater kunt u terecht in Emmen, Stadskanaal en Assen.

Voor nog meer voorzieningen zijn Emmen, Assen en Groningen goed bereikbaar.





















































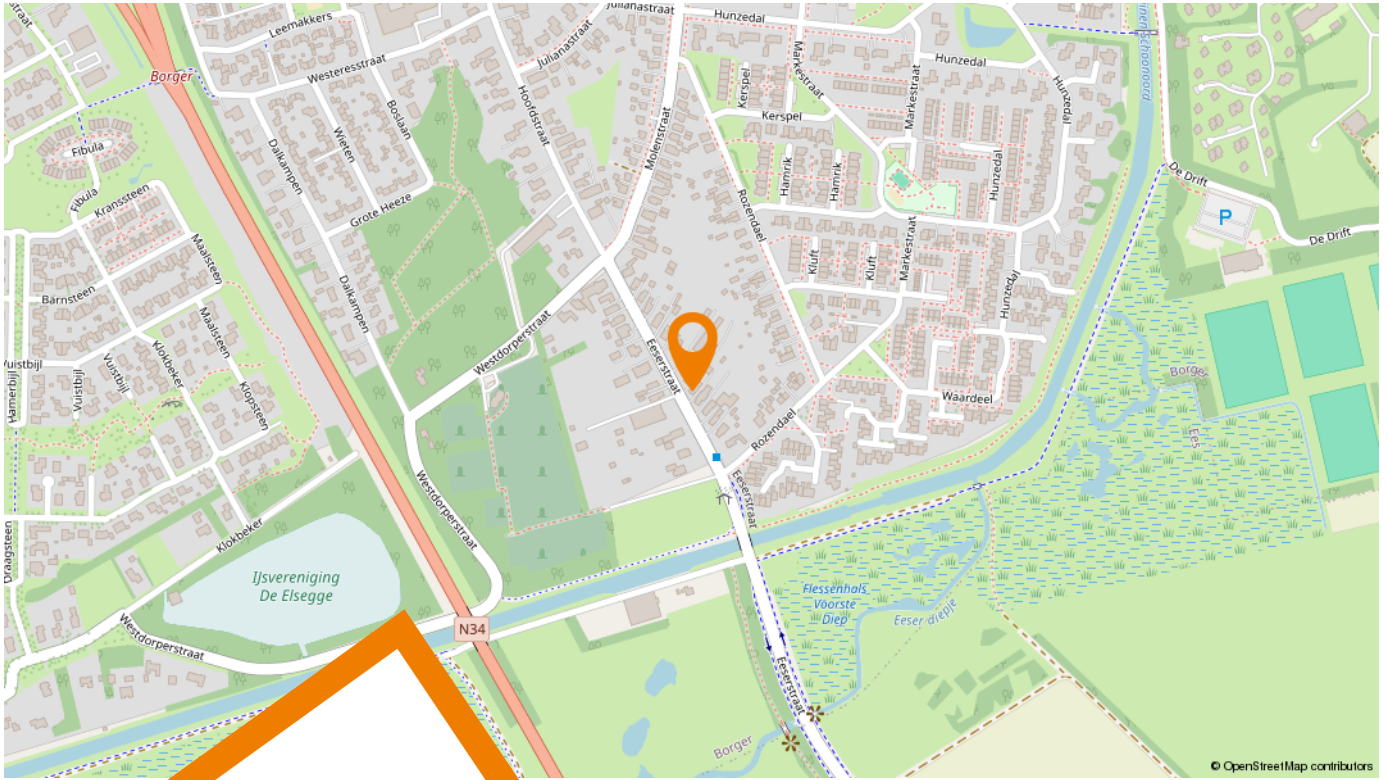

Woont u
binnenkort op
deze locatie?

Eeserstraat 23
9531 CL Borger

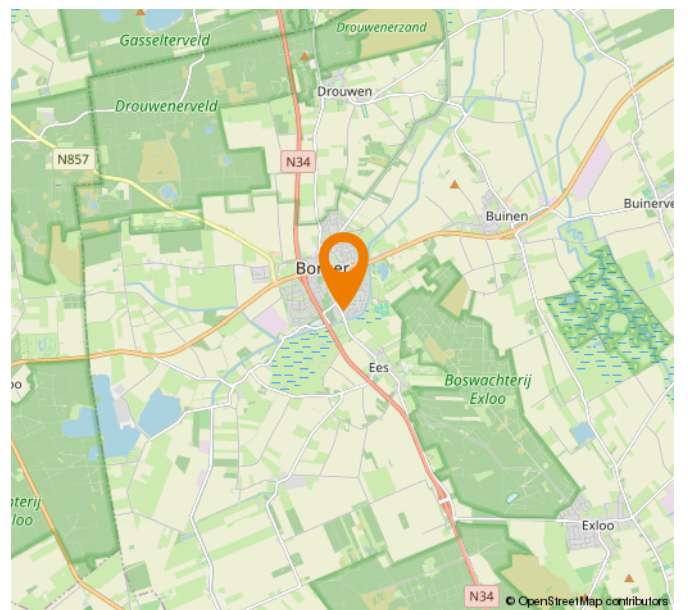
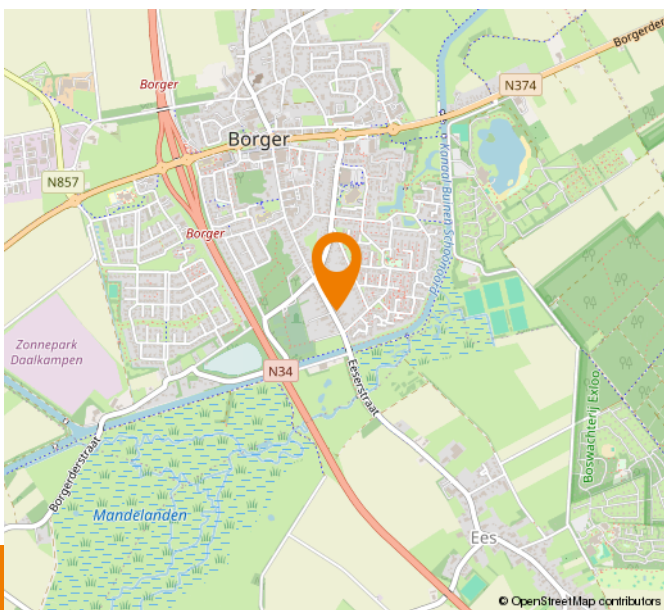

Begane grond

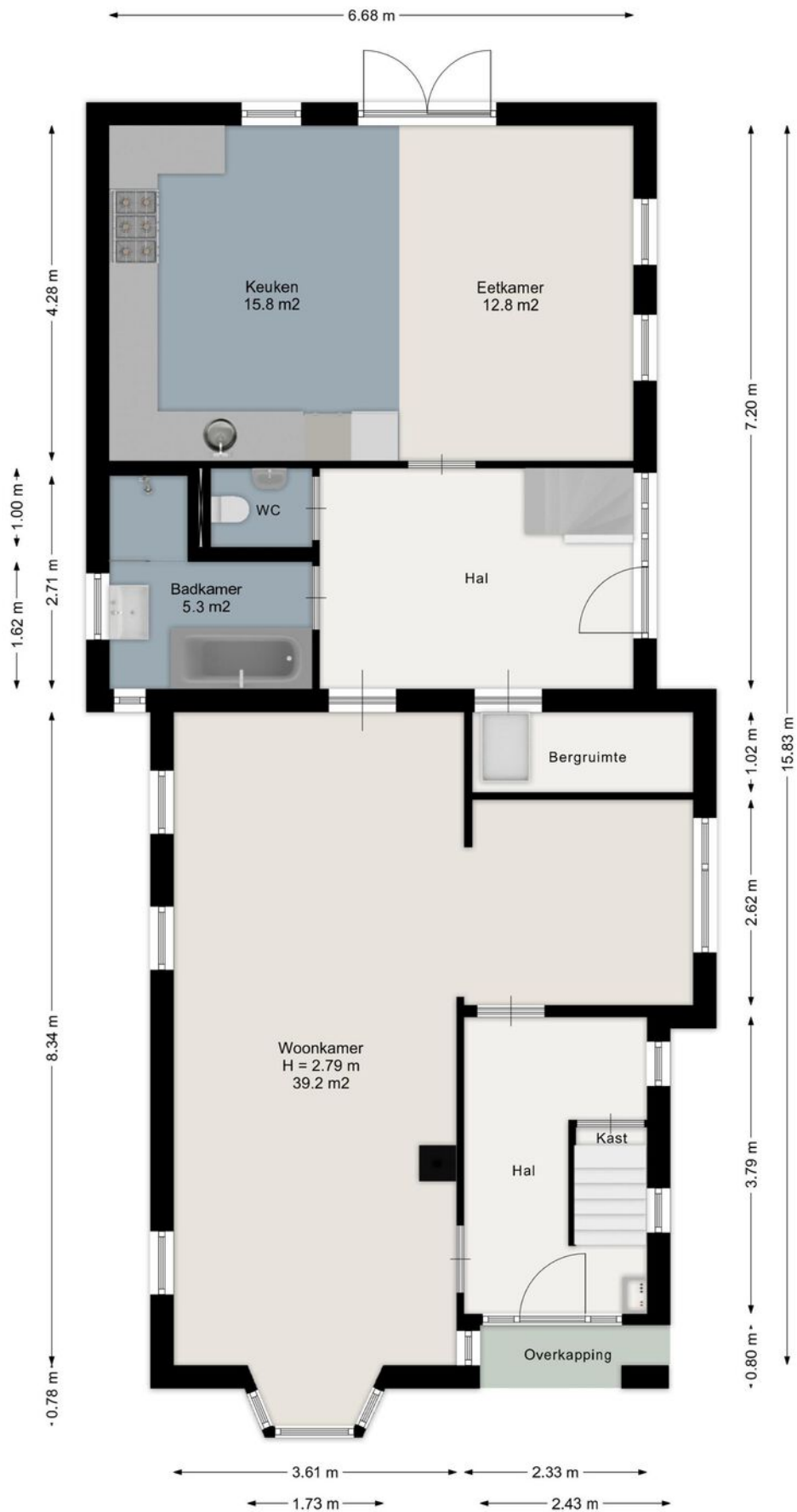

Aan de plattegronden kunnen geen rechten worden ontleend.
www.proland.nl

Verdieping



Aan de plattegronden kunnen geen rechten worden ontleend.
www.proland.nl

Kelder

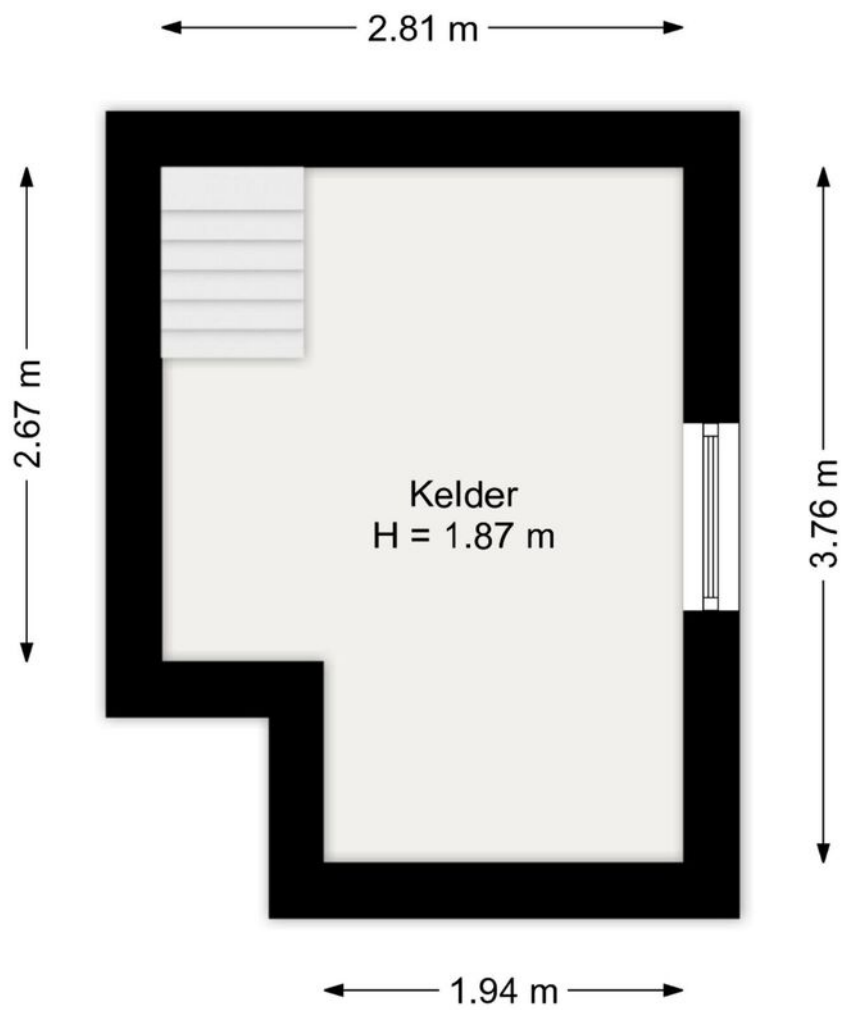

Aan de plattegronden kunnen geen rechten worden ontleend.
www.proland.nl

Bijgebouw



Aan de plattegronden kunnen geen rechten worden ontleend.
www.proland.nl

Verdieping bijgebouw

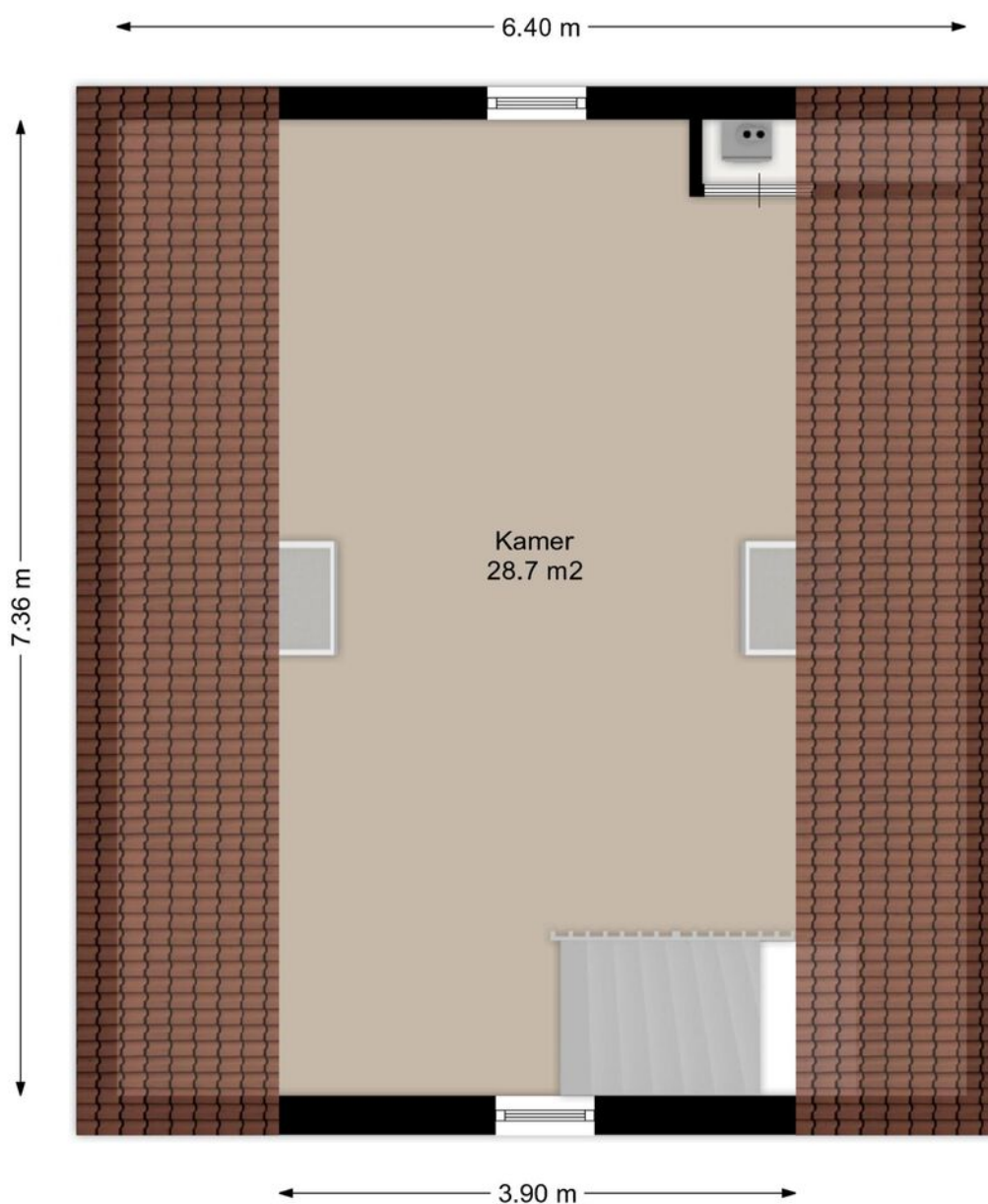

Aan de plattegronden kunnen geen rechten worden ontleend.
www.proland.nl

Berging

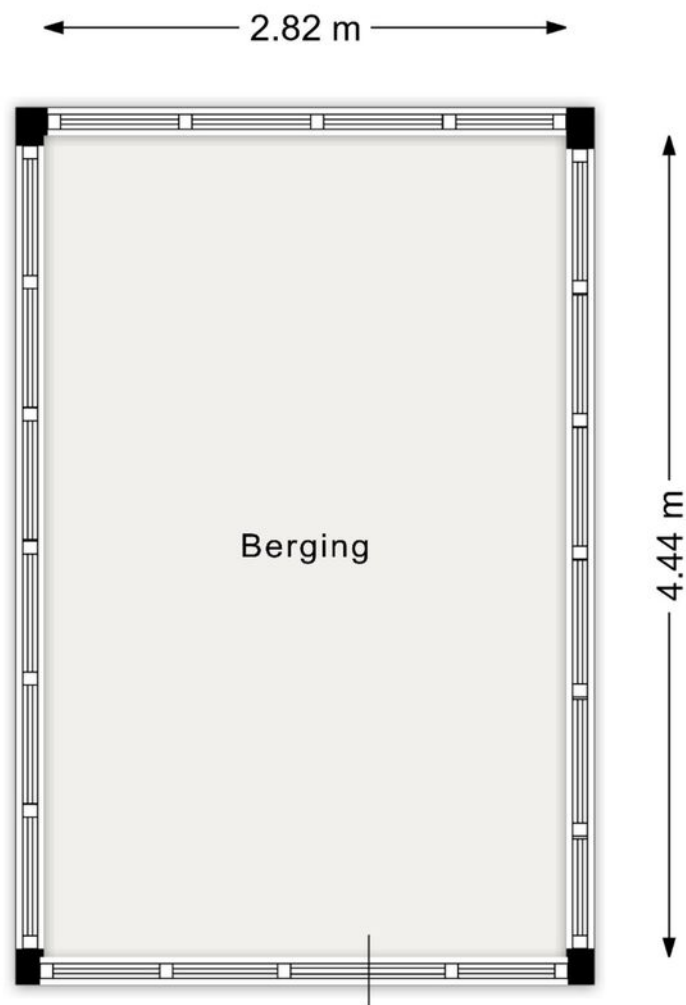

Aan de plattegronden kunnen geen rechten worden ontleend.
www.proland.nl

Overkapping

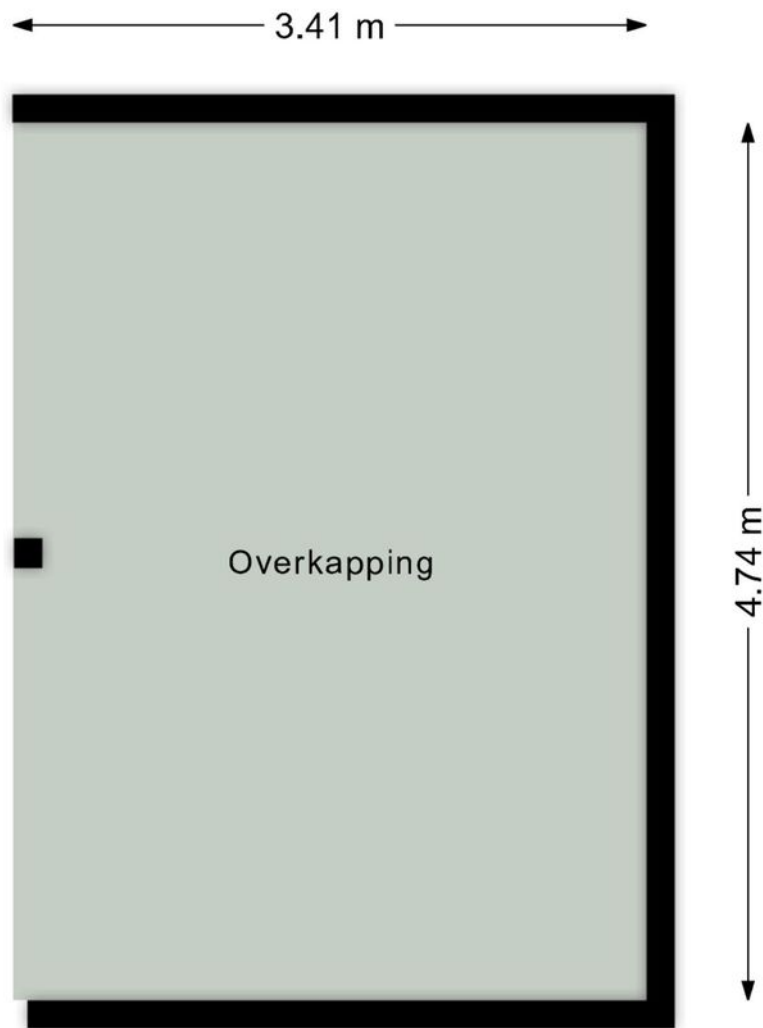

Aan de plattegronden kunnen geen rechten worden ontleend.
www.proland.nl

Overkapping

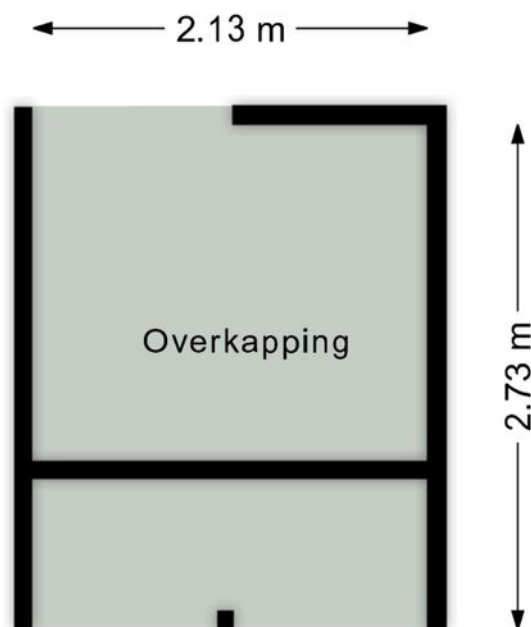

Aan de plattegronden kunnen geen rechten worden ontleend.
www.proland.nl

Lijst van zaken

Beschrijving	Blijft achter	Gaat mee	Ter overname
Woning - Interieur			
Houtkachel	X		
Verlichting, te weten			
- inbouwspots/dimmers	X		
- opbouwspots/armaturen/lampen/dimmers	X		
- losse (hang)lampen		X	
Raamdecoratie/zonwering binnen, te weten			
- gordijnrails	X		
- gordijnen		X	
- overgordijnen		X	
- rolgordijnen	X		
- jaloezieën	X		
Vloerdecoratie, te weten			
- vloerbedekking	X		
- houten vloer(delen)	X		
- laminaat	X		
- plavuizen	X		
Overig, te weten			
- schilderij ophangstelsel	X		
Woning - Keuken			
Keukenblok (met bovenkasten)	X		
Keuken (inbouw)apparatuur, te weten			
- (gas)fornuis	X		
- afzuigkap	X		
- combi-oven/combimagnetron	X		
- koelkast	X		
- vriezer		X	

Lijst van zaken

Beschrijving	Blijft achter	Gaat mee	Ter overname
- vaatwasser	X		
- koffiezetapparaat		X	
Woning - Sanitair/sauna			
Toilet met de volgende toebehoren			
- toilet	X		
- toiletrolhouder	X		
- toiletborstel(houder)	X		
- fontein	X		
- Toiletruimte in praktijk	X		
Badkamer met de volgende toebehoren			
- ligbad	X		
- douche (cabine/scherm)	X		
- wastafel	X		
- wastafelmeubel	X		
- planchet	X		
- toiletrolhouder	X		
- toiletborstel(houder)	X		
- Doucheruimte in praktijk	X		
Woning - Exterieur/installaties/veiligheid/energiebesparing			
Rookmelders	X		
(Klok)thermostaat	X		
Telefoonaansluiting/internetaansluiting		X	
Waterslot wasautomaat	X		
Zonnepanelen	X		
Oplaadpunt elektrische auto	X		
Warmwatervoorziening, te weten			
- CV-installatie	X		
- Cv installatie in praktijkruimte	X		

Lijst van zaken

Beschrijving	Blijft achter	Gaat mee	Ter overname
Tuin - Inrichting			
Tuinaanleg/bestrating	X		
Beplanting met lintje		X	
Tuin - Verlichting/installaties			
Buitenverlichting	X		
Tijd- of schemerschakelaar/ bewegingsmelder	X		
Tuin - Bebouwing			
Tuinhuis/buitenberging	X		
Kasten/werkbank in tuinhuis/berging	X		
(Broei)kas	X		
Tuin - Overig			
Overige tuin, te weten			
- (sier)hek	X		

Vragenlijst

Bijzonderheden 1 A.

Zijn er nadat u het perceel in eigendom hebt gekregen nog andere, eventuele aanvullende notariële of onderhandse akten opgesteld met betrekking tot het perceel?

Nee

Zo ja, welke?

Bijzonderheden 1 B.

Zijn er mondelinge of schriftelijke afspraken gemaakt over aangrenzende percelen?
(Denk hierbij aan regelingen voor het gebruik van een poort, schuur, garage, tuin, overeenkomsten met meerdere burens, toezeggingen, erfafscheidingen.)

Nee

Zo ja, welke zijn dat?

Erfafscheidingen:
Zuidkant onbekend, wordt
gezamenlijk
Noordkant samen hek geplaatst,
buiten het hek is van de burens

Bijzonderheden 1 C.

Wijken de huidige terreinafscheidingen af van de kadastrale eigendomsgrenzen?
(Denk hierbij ook aan strookjes grond van de gemeente die u in gebruik heeft, of grond van u die gebruikt wordt door de burens.)

Nee

Zo ja, waaruit bestaat die afwijking?

Bijzonderheden 1 D.

Is een gedeelte van de woning, schuur, garage of schutting gebouwd op grond van de burens of andersom?

Nee

Zo ja, graag nader toelichten:

Bijzonderheden 1 E.

Heeft u grond van derden in gebruik?

Nee

Zo ja, welke grond?

Bijzonderheden 1 F.

Vragenlijst

Rusten er 'bijzondere lasten en beperkingen' op de woning en/of het perceel? (Bijzondere lasten en beperkingen kunnen privaatrechtelijke beperkingen zijn zoals (lijdende) erfdiensbaarheden (bijvoorbeeld een recht van overpad), kwalitatieve verplichtingen, kettingbedingen, vruchtgebruik, voorkeursrecht (bijvoorbeeld een eerste recht van koop), opstalrecht, erfpacht, huurkoop. Het kan ook gaan om publiekrechtelijke beperkingen zoals een aanschrijving van de gemeente in het kader van een illegale verbouwing)

Nee

Zo ja, welke?

Bijzonderheden 1 G.

Is de Wet voorkeursrecht gemeenten van toepassing? Nee

Bijzonderheden 1 H.

Is er een anti-speculatiebeding en/of zelfbewoningsplicht van toepassing op de woning? Nee

Zo ja, hoe lang nog?

Bijzonderheden 1 I.

Is er sprake van een beschermd stads- of dorpsgezicht of loopt er een procedure tot aanwijzing daartoe? Nee

Is er sprake van een gemeentelijk-, provinciaal- of rijksmonument of loopt er een procedure tot aanwijzing daartoe? Nee

Is er volgens het bestemmingsplan sprake van een beeldbepalend of karakteristiek object? Nee

Bijzonderheden 1 J.

Is er sprake (geweest) van ruilverkaveling? Nee

Zo ja, moet u hiervoor ruilverkavelingsrente betalen?

Zo ja, hoeveel en voor hoe lang? Bedrag:

Duur:

Bijzonderheden 1 K.

Is er sprake van onteigening? Nee

Bijzonderheden 1 L.

Vragenlijst

Is de woning of de grond geheel of gedeeltelijk verhuurd of bij anderen in gebruik? N.v.t

Zo ja: Is er een huurcontract/ gebruiksovereenkomst?

Indien er geen contract of overeenkomst is, beschrijf hieronder wat (mondeling) met de huurder/ gebruiker is afgesproken:

Welk gedeelte is verhuurd/ in gebruik gegeven?

Welke delen vallen onder gezamenlijk gebruik?

Welke zaken zijn van de huurder en mag hij verwijderen bij ontruiming?
(Bijvoorbeeld geiser, keuken, lampen.)

Heeft de huurder een waarborgsom gestort?

Zo ja, hoeveel?

Heeft u nog andere afspraken met de huurders gemaakt?

Zo ja, welke?

Bijzonderheden 1 M.

Is er over de woning een geschil/procedures gaande, al dan niet bij de rechter, huurcommissie of een andere instantie? Nee
(bijvoorbeeld onteigening/kwesties met burens, zoals erfdiensbaarheden, recht van overpad, erfafscheidingen e.d.)

Zo ja, welke is/zijn dat?

Bijzonderheden 1 N.

Is er bezwaar gemaakt tegen de waardebeschikking WOZ? Nee

Zo ja, toelichting:

Bijzonderheden 1 O.

Zijn er door de overheid of nutsbedrijven verbeteringen of herstellingen voorgeschreven of aangekondigd die nog niet naar behoren zijn uitgevoerd? Nee

Zo ja, welke?

Bijzonderheden 1 P.

Zijn er in het verleden subsidies of premies verstrekt die bij verkoop van de woning voor een deel kunnen worden teruggevorderd? Nee

Zo ja, welke?

Vragenlijst

Bijzonderheden 1 Q.

Is de woning onbewoonbaar verklaard of in het verleden ooit onbewoonbaar verklaard geweest? Nee

Zo ja, waarom?

Bijzonderheden 1 R.

Is er bij verkoop sprake van een omzetbelastingheffing? (Bijvoorbeeld omdat het een voormalig bedrijfsroerendgoed is, of een woning met praktijkgedeelte, of omdat u pas ingrijpend verbouwd hebt.) Nee

Zo ja, waarom?

Bijzonderheden 1 S.

Hoe gebruikt u de woning nu? (Bijvoorbeeld woning, praktijk, winkel, opslag) Als woning en praktijkruimte.

Is dat gebruik volgens de gemeente toegestaan? Ja

Zo nee, heeft de gemeente dit strijdige gebruik wel eens bij u aangekaart?

Hoe heeft de gemeente dit strijdige gebruik bij u aangekaart?

Gevels 2 A.

Is er sprake (geweest) van vochtdoorslag of aanhoudend vochtige plekken op de gevels? Nee

Zo ja, waar?

Gevels 2 B.

Zijn er (gerepareerde) scheuren/beschadigingen in/aan de gevels aanwezig? Nee

Zo ja, waar?

Gevels 2 C.

Zijn de gevels tijdens de bouw geïsoleerd? Niet bekend

Zo nee, zijn de gevels daarna (deels) geïsoleerd? Ja

Zo ja, wanneer heeft de isolatie van de gevels plaatsgevonden en met welk isolatiemateriaal? In 2022 is spouwmuurisolatie toegepast.

Heeft u een certificaat of bewijs van het na-isoleren? Ja

Vragenlijst

Is er sprake van volledige isolatie?

Ja

Zo nee, welke delen van de gevels zijn er niet geïsoleerd?

De stenen muren in de woonkamer aan de noordwest en naast de voordeur. Deze zijn halfsteens.

Gevels 2 D.

Zijn de gevels ooit gereinigd?

Nee

Zo ja, volgens welke methode en wanneer?

De zijgevel aan de noordwestzijde in de woonkamer wordt in mei geïmpregneerd, de gevel is opnieuw gevoegd.

Dak(en) 3 A.

Hoe oud zijn de daken ongeveer? Platte daken:

Dit is in 2007 vernieuwd.

Overige daken:

In 2021 is dakisolatie geplaatst en zijn dakpannen herplaatst en de veluxdakramen vervangen. In 2023 is het zinken erker dak vervangen.

Dak(en) 3 B.

Heeft u last van daklekkages (gehad)?

Nee

Zo ja, waar?

Dak(en) 3 C.

Zijn er in het verleden gebreken geconstateerd aan de dakconstructie zoals scheve, doorbuigende, krakende, beschadigde en/of aangetaste dakdelen?

Nee

Zo ja, waar?

Dak(en) 3 D.

Heeft u het dak al eens (gedeeltelijk) laten vernieuwen c.q. laten repareren?

Ja

Zo ja, welk (gedeelte van het) dak en waarom?

Platte dak, 2007 i.v.m. lekkage. Dit is volledig verholpen.

Dak(en) 3 E.

Is het dak tijdens de bouw geïsoleerd? Platte daken:

Niet bekend

Overige daken:

Nee

Vragenlijst

Zo nee, is het dak daarna geïsoleerd? Platte daken:	Niet bekend
Overige daken:	Ja
Zo ja, wanneer heeft de isolatie plaatsgevonden en met welk isolatiemateriaal?	In 2021 met renovatieisolatieplaten met damkerende folielaag.
Heeft u een certificaat of bewijs van het na-isoleren?	Ja
Is er sprake van volledige isolatie? Platte daken:	Niet bekend
Overige daken:	Ja
Zo nee, welke delen zijn er niet geïsoleerd?	

Dak(en) 3 F.

Zijn de regenwaterafvoeren lek of verstopt?	Nee
Zo ja, toelichting:	

Dak(en) 3 G.

Zijn de dakgoten lek of verstopt?	Nee
Zo ja, toelichting:	

Kozijnen, ramen en deuren 4 A.

Van welk materiaal zijn de buitenkozijnen gemaakt? (bijvoorbeeld hout, kunststof of aluminium of een andersoortig materiaal)	Houten kozijnen.
--	------------------

Kozijnen, ramen en deuren 4 B.

Wanneer zijn de buitenkozijnen, ramen en deuren voor het laatst geschilderd?	2023
Is dit gebeurd door een erkend schildersbedrijf?	Ja
Zo ja, door wie?	Danny van Kwast en Klus.

Kozijnen, ramen en deuren 4 C.

Functioneren alle scharnieren en sloten?	Ja
Zo nee, toelichting:	

Kozijnen, ramen en deuren 4 D.

Zijn voor alle afsluitbare deuren, ramen etc. sleutels aanwezig?	Ja
Zo nee, voor welke deuren, ramen etc. niet?	

Vragenlijst

Kozijnen, ramen en deuren 4 E.

Is er sprake van isolerende beglazing?

Ja

Zo ja, welk type glas?
(bijvoorbeeld HR, HR+, HR++ of HR+++; zie de glassponning waarin doorgaans staat vermeld welke type glas er is geplaatst)

Isolatieglas onbekend welke soort

Is er sprake van isolerende beglazing in de gehele woning?

Ja

Zo nee, welke ramen zijn niet geïsoleerd?

Kozijnen, ramen en deuren 4 F.

Is er bij de isolerende beglazing sprake van condensvorming tussen het glas?
(Denk aan lekkende ruiten.)

Nee

Zo ja, waar?

Vloeren, plafonds en wanden 5 A.

Is er sprake (geweest) van vochtdoorslag of optrekkend vocht op de vloeren, plafonds en/of wanden?

Ja

Zo ja, waar?

Vochtdoorslag op de noordwestzijde van de woonkamer, om dit proces te stoppen is de muur opnieuw gevoegd en wordt in mei dit gedeelte geïmpregneerd.

Vloeren, plafonds en wanden 5 B.

Is er sprake (geweest) van schimmelvorming op de vloeren, plafonds en/of wanden?

Nee

Zo ja, waar?

Vloeren, plafonds en wanden 5 C.

Zijn er (gerepareerde) of (verborgen) scheuren en/of beschadigingen in/aan vloeren, plafonds en/of wanden aanwezig?

Nee

Zo ja, waar?

Vloeren, plafonds en wanden 5 D.

Vragenlijst

Hebben zich in het verleden problemen voorgedaan met de afwerkingen? (Bijvoorbeeld loszittend tegelwerk, loslatend behang of spuitwerk, holklinkend of loszittend stucwerk, etc.)

Nee

Zo ja, waar?

Vloeren, plafonds en wanden 5 E.

Is er sprake (geweest) van gebreken aan de vloerconstructie, zoals scheve, doorbuigende, krakende, beschadigde en/of aangetaste vloerdelen?

Nee

Zo ja, waar?

De vloer in de woonkamer is gestabiliseerd in 2026.

Vloeren, plafonds en wanden 5 F.

Is er sprake van vloerisolatie?

Niet bekend

Zo ja, wanneer heeft de isolatie van de vloer plaatsgevonden en met welk isolatiemateriaal?

Heeft u een certificaat of bewijs van het na-isoleren?

Is er sprake van volledige isolatie?

Niet bekend

Zo nee, welke delen zijn er niet geïsoleerd?

Fundering, kruipruimte en kelder 6 A.

Is er sprake (geweest) van gebreken aan de fundering?

Nee

Zo ja, waar?

Fundering, kruipruimte en kelder 6 B.

Is de kruipruimte toegankelijk?

Nee

Is de kruipruimte droog?

Ja

Zo nee of meestal, toelichting:

Fundering, kruipruimte en kelder 6 C.

Is er sprake van vochtdoorslag door de kelderwand?

Nee

Zo ja of soms, toelichting:

Fundering, kruipruimte en kelder 6 D.

Is de grondwaterstand in de afgelopen jaren waarneembaar gewijzigd of is er sprake van wateroverlast geweest?

Nee

Vragenlijst

Zo ja, heeft dit tot problemen geleid in de vorm van water in de kruipruimte c.q. kelder? N.v.t

Zo nee, tot wat voor andere problemen heeft dit geleid?

Installaties 7 A.

Wat voor warmte-installatie(s) is/zijn er aanwezig in de woning?
(bijvoorbeeld cv-installatie, WTW-systeem, WKO-systeem, (hybride) warmtepomp, airconditioning, zonneboiler, elektrische boiler, pelletkachel dan wel een andere installatie)

CV-ketel 2023 (Intergas Allure bouwjaar 2023)
Bijgebouw 2015 (Intergas kombi kompakt HRE 28/24)

Is/zijn de installatie(s) eigendom? Ja

Zo nee, toelichting:
(bijvoorbeeld de installatie(s) is/ zijn gehuurd of geleased.
Tevens huur-/leaseprijs vermelden)

Merk van de installatie(s): Intergas

Type(nummer) van de installatie(s): Allure
HRE 28/24

Installatiedatum van de installatie(s): 2023 en 2015

Op welke datum is/zijn deze installatie(s) voor het laatst onderhouden? 16-5-2025

Is het onderhoud uitgevoerd door een erkend bedrijf? Ja

Zo ja, door wie? Rutherm Buinen

Installaties 7 B.

Zijn er de afgelopen tijd zaken opgevallen ten aanzien van de installatie(s)? Nee
(bijvoorbeeld de cv-installatie moet meer dan 1 keer per jaar bijgevuld worden of de installatie functioneert niet goed)

Zo ja, wat is u opgevallen?

Installaties 7 C.

Zijn er radiatoren die niet warm worden? Nee

Zo ja, welke?

Installaties 7 D.

Zijn er radiatoren of (water)leidingen die lekken? Nee

Zo ja, waar en welke?

Vragenlijst

Installaties 7 E.

Zijn er radiatoren of (water)leidingen die ooit zijn bevroren? Nee

Zo ja, waar?

Installaties 7 F.

Heeft u vloerverwarming in de woning? Ja

Zo ja, betreft dit elektrische vloerverwarming, vloerverwarming met warm water of anders? Elektrisch: Nee

warm water: Ja

overig, namelijk

Waar bevindt zich de elektrische vloerverwarming?

Waar bevindt zich de vloerverwarming met warm water? In de woonkeuken, hal, badkamer en toilet.

Waar bevindt zich de overige vloerverwarming? Niet van toepassing.

Installaties 7 G.

Zijn er vertrekken die niet (goed) warm worden? Nee

Zo ja, welke?

Installaties 7 H.

Heeft de woning zonnepanelen die uw eigendom zijn? Ja

Heeft de woning zonnepanelen die worden gehuurd of geleased? Nee

Kan het huurcontract/ leasecontract worden overgenomen door koper? Zo ja, dan overnamecontract opvragen. Nee

Hoeveel zonnepanelen zijn er aanwezig? Aantal: 8

Zo ja, blijven de zonnepanelen achter? Ja

Wat is de capaciteit van één zonnepaneel? (De capaciteit van zonnepanelen wordt uitgedrukt in Wattpiek (Wp). Bijvoorbeeld één zonnepaneel levert 390 Wp. -

Functioneren alle zonnepanelen? Ja

Wat is het merk/ type van de zonnepanelen? Ja, Solar GmbH.

Maakt u gebruik van een app om de opbrengst van de zonnepanelen te bekijken? Nee

Zo ja, welke?

Vragenlijst

In welk jaar zijn de zonnepanelen geplaatst en door wie? Jaar:	In 2018 geplaatst door Engie Nederland.
Installateur:	Engie
Is de btw over het aankoopbedrag teruggevraagd van de belastingdienst?	Nee
Hoeveel stroom heeft u het afgelopen jaar opgewekt? Jaar:	2025
Aantal kWh:	1213
Hoe lang zit er nog fabrieksgarantie op de zonnepanelen?	-
Zijn de zonnepanelen aangeschaft met subsidie?	Nee
Zo ja, moet de subsidie worden terugbetaald?	N.v.t
Zo ja, welk bedrag moet worden terugbetaald?	

Installaties 7 I.

In welk jaar zijn voor het laatst de aanwezige schoorsteenkanalen/rookgasafvoeren geveegd/gereinigd?	Jaarlijks in januari.
--	-----------------------

Installaties 7 J.

Wanneer heeft u de aanwezige schoorsteenkanalen voor het laatst gebruikt?	Maart 2026
Is de trek van aanwezige schoorsteenkanalen goed?	Ja

Installaties 7 K.

Zijn er onderdelen van de elektrische installatie vernieuwd? (onder de elektrische installatie wordt verstaan alle elektra leidingen/ schakelaars stopcontacten, meterkast e.d.)	Ja
Zo ja, wanneer en welke onderdelen?	In 2005. Ook is een extra groep bijgeplaatst ten bate van de laadpaal.
Zijn er gebreken aan de elektrische installatie?	Nee
Zo ja, welke?	

Installaties 7 L.

Is er een laadpaal aanwezig voor een elektrische auto?	Ja
Zo ja, waar bevindt deze zich?	Tussen de haag en de seringenboom aan de voorzijde van de woning.
Blijft deze achter?	Ja

Vragenlijst

Installaties 7 M.

Is er mechanische ventilatie of een soortgelijk systeem aanwezig? Ja

Zo ja, functioneert dit systeem naar behoren? Ja

Zo nee, toelichting:

Wanneer is dit systeem voor het laatst onderhouden? In 2021 vernieuwd (badkamer)

Hoe oud is dit systeem ongeveer? 2021.

Installaties 7 N.

Is er een domoticasysteem of een soortgelijk systeem aanwezig? (Een domoticasysteem bedient de verwarming, verlichting, verwarming, audio, ventilatie e.d. automatisch) Nee

Zo ja, functioneert dit systeem naar behoren?

Zo nee, toelichting:

Hoe oud is dit systeem ongeveer?

Installaties 7 O.

Zijn er rookmelders op iedere verdieping aanwezig? Ja

Zo ja, hoe oud zijn de rookmelders ongeveer? 3 jaar.

Sanitair, riolering en keuken 8 A.

Zijn er beschadigingen aan wastafels, douche, bad, toiletten, gootstenen en kranen? Nee

Zo ja, welke?

Sanitair, riolering en keuken 8 B.

Hoe oud is de badkamer ongeveer? De badkamer is in 2021 vernieuwd. In zijn 2025 nieuwe tegels in de douchegedeelte geplaatst. Op de verdieping is er een extra ruim toilet op de locatie waar de cv-ketel hangt. De badkamer in de praktijkruimte is in 2017 geplaatst.

Sanitair, riolering en keuken 8 C.

Lopen de afvoeren van wastafels, douche, bad, toiletten, gootstenen en kranen goed door? Ja

Vragenlijst

Zo nee, welke niet?

Sanitair, riolering en keuken 8 D.

Is de woning aangesloten op het gemeentelijke riool? Ja

Sanitair, riolering en keuken 8 E.

Zijn er gebreken (geweest) aan de riolering, zoals breuken, stankoverlast, lekkages, etc.? Ja

Zo ja, welke? 2006 verstopping, verholpen, daarna geen problemen meer gehad.

Sanitair, riolering en keuken 8 F.

Is er een andere voorziening, zoals een septictank, beerput of dergelijk aanwezig? Niet bekend

Zo ja, wat is er aanwezig en hoe dient dit te worden onderhouden?

Sanitair, riolering en keuken 8 G.

Van welk jaar dateert de keukenopstelling ongeveer? 2005

Sanitair, riolering en keuken 8 H.

Van welk jaar dateert de inbouwapparatuur ongeveer? De meeste inbouwapparatuur dateert van 2005. De afzuigkap is in 2018 vernieuwd, in 2021 is de koeler vernieuwd, in 2022 de vriezer verwijderd en een extra koeler geplaatst. De vaatwasser is in 2026 vernieuwd.

Functioneert alle inbouwapparatuur? Ja

Zo nee, welk inbouwapparaat functioneert niet? Als de oven heel heet wordt maakt de ventilator geluid.

Sanitair, riolering en keuken 8 I.

Heeft u een kokend water kraan? (bijvoorbeeld een Quooker kraan of een soortgelijke kraan) Nee

Zo ja, functioneert deze kraan naar behoren en hoe oud is deze kraan ongeveer?

Vragenlijst

Diversen 9 A.

Wat is het bouwjaar van de woning?

1927.

De aanbouw, bijgebouw en berging zijn in 1990 geplaatst.

Diversen 9 B.

Zijn er asbesthoudende materialen in/op de woning/
bijgebouw(en) aanwezig? (bijvoorbeeld asbest zeil, een
asbestplaat die onder en/of achter de CV ketel is geplaatst,
asbesthoudend isolatiemateriaal om de verwarmingsbuis,
asbesthoudend koord bij oude cv-ketels/gaskachels,
asbestgolfplaten e.d.)

Nee

Zo ja, welke en waar?

Diversen 9 C.

Blijft er in de woning zeil achter, al dan niet vastgelijmd, dat is
aangeschaft tussen 1955 en 1982?

Nee

Diversen 9 D.

Is er sprake van loden leidingen in de woning?

Nee

Zo ja, waar?

Diversen 9 E.

Is er een Japanse duizendknoop aanwezig in de tuin? (Een
Japanse duizendknoop is een exotische plant, welke moeilijk te
verwijderen is. De sterke wortelstokken en stengels van de
Japanse duizendknoop zijn in staat om schade te veroorzaken
aan gebouwen, leidingen en wegen)

Nee

Diversen 9 F.

Is er in puin/asbest afval in de grond/tuin aanwezig?

Nee

Diversen 9 G.

Heeft u elders lekkages gehad? (dus los van het dak/ sanitair/
riolering)

Nee

Diversen 9 H.

Is de grond verontreinigd?

Nee

Vragenlijst

Zo ja, is er een onderzoeksrapport? N.v.t

Zo ja, heeft de gemeente/provincie een onderzoeks- of saneringsbevel opgelegd? N.v.t

Diversen 9 I.

Is er een olietank aanwezig of aanwezig geweest? Nee

Zo ja, is deze gesaneerd/verwijderd? N.v.t

Als deze is gesaneerd, waar is de olietank op het perceel gesitueerd?

Is er een Kiwa-certificaat aanwezig? N.v.t

Diversen 9 J.

Is er sprake van overlast door ongedierte in of (rond)om de woning?
(Denk aan muizen, ratten, kakkerlakken, etc.) Nee

Zo ja, waar?

Diversen 9 K.

Is de woning aangetast door houtworm, boktor, ander ongedierte of zwam? Nee

Zo ja, waar?

Zo ja, is deze aantasting al eens behandeld? N.v.t

Zo ja, wanneer?

Zo ja, door welk bedrijf?

Diversen 9 L.

Is er sprake van chlorideschade (betonrot)? (Betonrot komt vooral voor in kruipruimtes van woningen gebouwd tussen 1965 en 1981 die voorzien zijn van betonnen vloerelementen van het merk Kwaaitaal of Manta. Ook andere beton-elementen - bijvoorbeeld balkons - kunnen aangetast zijn) Nee

Zo ja, waar?

Diversen 9 M.

Hebben er verbouwingen en/of bijbouwingen plaatsgevonden in en/of om de woning? Ja

Vragenlijst

Zo ja, welke ver-/bijbouwingen?

Aanbouw bestaande woning plus vrijstaande dubbele garage. Dit is in 2005 verbouwd tot praktijkruimte met eigen Cv-ketel, keuken, douche en toilet.

Zo ja, in welk jaartal?

1990

Zo ja, door welk bedrijf zijn deze uitgevoerd?

Diversen 9 N.

Zijn er verbouwingen of uitbreidingen uitgevoerd zonder omgevingsvergunning (voorheen bouwvergunning)?

Nee

Zo ja, welke?

Diversen 9 O.

Is er sprake van glasvezel internet?

Ja

Diversen 9 P.

Bent u in het bezit van een definitief energieprestatiecertificaat/energielabel?

Nee

Zo ja, welke label?

Vaste lasten 10 A.

Hoeveel betaalde u voor de laatste aanslag onroerendezaakbelasting?

928

Belastingjaar?

2026

Vaste lasten 10 B.

Wat is de WOZ-waarde?

456000

Peiljaar?

2025

Vaste lasten 10 C.

Hoeveel betaalde u voor de laatste aanslag waterschapslasten?

0

Belastingjaar?

Vaste lasten 10 D.

Vragenlijst

Hoeveel betaalde u voor de laatste aanslag gemeentelijke belastingen? (zoals rioolheffing en afvalstoffenheffing e.d.)

Belastingjaar?

Vaste lasten 10 E.

Welke voorschotbedragen betaalt u maandelijks aan de nutsbedrijven? Gas: 250

Elektra: 250

Water: 35

Stadsverwarming:

Anders: Jaarverbruik gas is 2280 m³ (twee Cv-installaties).

Te weten:

Wat is uw jaarverbruik voor gas/ elektriciteit en water? Gas (m³): 2280

Elektriciteit hoog (kWh):

Elektriciteit laag (kWh):

Elektriciteit totaal (kWh): 3078

Water (m³): 184

Stadsverwarming (GJ):

Anders:

Met hoeveel bewoners bewoonde u de woning? Aantal: 2

Vaste lasten 10 F.

Zijn er lease- en/of huurkoopcontracten? (Bijvoorbeeld keuken, kozijnen, cv-ketel, etc.) Nee

Zo ja, welke?

Zijn deze contracten overdraagbaar op de koper?
Let op! Veel lease- en huurkoopcontracten zijn niet langer overdraagbaar op een koper. Neem hiervoor contact op met de betreffende leverancier.

Hoe lang lopen de contracten nog en wat is de eventuele afkoopsom? Afkoopsom:

Duur:

Vaste lasten 10 G.

Vragenlijst

Als er sprake is van erfpacht of opstalrecht hoe hoog is dan de canon per jaar?

Heeft u alle canons betaald? N.v.t

Is de canon afgekocht? N.v.t

Zo ja, tot wanneer?

Vaste lasten 10 H.

Heeft u alle gemeentelijke belastingen die u verschuldigd bent al betaald? Ja

Zijn er variabele bedragen voor gemeenschappelijke poorten, inritten of terreinen? Nee

Zo ja, hoe hoog en waarvoor?

Vaste lasten 10 I.

Heeft u, om in de straat te parkeren, een parkeervergunning nodig? Nee

Hoeveel parkeervergunningen kunnen er maximaal worden aangevraagd?

Wat zijn de kosten voor deze parkeervergunning(en) per jaar?

Garanties 11 A.

Zijn er lopende onderhoudscontracten en/of garantieregelingen overdraagbaar aan de koper? Nee
(Zoals dakbedekking, cv-installatie, dubbele beglazing, etc.)

Zo ja, welke?

Nadere informatie 12 A.

Vragenlijst

Overige zaken(Overige zaken die de koper naar uw mening moet weten)

In de koopakte zal een extra artikel worden opgenomen:

artikel ** Ouderdomsclausule

Het is koper bekend dat de onroerende zaak meer dan 99 jaar oud is, wat betekent dat de eisen die aan de bouwkwaliteit gesteld mogen worden aanzienlijk lager liggen dan bij nieuwe woningen. In afwijking van artikel 6.3 van deze koopakte en artikel 7:17 lid 1 en 2 BW komt het geheel of ten dele ontbreken van een of meer eigenschappen van de onroerende zaak voor normaal en bijzonder gebruik en het eventueel anderszins niet-beantwoorden van de zaak aan de overeenkomst voor rekening en risico van koper.

Wim Stuursma Makelaardij is een gerenommeerd full-service makelaarskantoor met drie gecertificeerde NVM-makelaars, een volledige eigen binnendienst en een servicekantoor in Borger. Wim biedt u een compleet pakket aan diensten als het gaat om het kopen, verkopen, taxeren, huren of verhuren van een huis, recreatiewoning of bedrijfspand. Ook voor betrouwbaar en onafhankelijk woningmarkt- en hypotheekadvies kunt u altijd bij ons terecht.



Verkoopmakelaar Wim verkoopt.

Veilig, snel en met optimale resultaten uw huis verkopen? Wim haalt alles eruit voor u.



Woningmarktadvies Wim adviseert.

Overweegt u te kopen of verkopen? Het juiste moment geeft meer rendement! Wim adviseert.



Huis zoeken Wim vindt.

Op zoek naar een huis of pand? Laat u adviseren door dé expert van de regio.



Huren/verhuren Wim (ver)huurt.

Woning huren of verhuren? Daar komt veel bij kijken. Wim begeleidt u graag.



Nieuwbouw Wim ontwikkelt.

Nieuwbouwwoning kopen? Voorkom verrassingen! Met Wim weet u precies wat u kunt verwachten.



Aanbod Wim nodigt u uit.

U zoekt een fantastische woning? Wim heeft 'm voor u klaarstaan! Bekijk ons actuele aanbod en kom langs bij ons op kantoor



Aankoopmakelaar Wim koopt aan.

Slim en risicovrij een huis, recreatiewoning of bedrijfspand kopen? Gewoon naar Wim!



Recreatiewoning? Wim verkoopt.

Recreatiewoning kopen? Combineer dat heerlijke vakantiegevoel met slim investeren.



Taxatie Wim taxeert.

Snel een vakkundige taxatie nodig? Wim heeft dat zó voor u geregeld.

Team Wim? Dat zijn wij!

Wim is een team van enthousiaste, betrokken mensen met passie voor het vak. Onze resultaten en service zijn echt een teamprestatie! Ieder van ons heeft zijn of haar eigen kwaliteiten en specialismen. Wij zetten die met veel plezier volledig voor u in, onder leiding van onze teamcaptain Wim Stuursma.

We stellen onszelf graag aan u voor.
Team Wim? Dat zijn wij!

“Met grote passie, teamwork en oprechte betrokkenheid zetten wij elke dag een stap extra om onze klanten écht te helpen bij een van de belangrijkste stappen in hun leven.”



Wim Stuursma

Directeur en
NVM Makelaar/Taxateur



Mark van Klinken

NVM Makelaar/
Taxateur



Hans de Vries

NVM Makelaar/
Taxateur



Lisette Sloots

Commercieel
medewerker binnendienst



Joyce Dekens

Officemanager



Tanja Wiersma

Commercieel
medewerker binnendienst



Marian Wessels-Alons

Commercieel
medewerker binnendienst



Senne Gelling

A-RMT/ Assistent Makelaar

Extra informatie

Brochure

Deze informatie is door ons met de nodige zorgvuldigheid samengesteld. Onzerzijds wordt echter geen enkele aansprakelijkheid aanvaard voor enige onvolledigheid, onjuistheid of anderszins, dan wel de gevolgen daarvan. Alle opgegeven maten en oppervlakten zijn indicatief.

Bezichtiging

Houdt u er rekening mee dat een bezichtiging voor u tot geen enkele verplichting leidt, maar dat u hieraan ook geen rechten kunt ontleen. Dit betekent dat wij vrij zijn om ook met andere kandidaten afspraken voor bezichtigingen te maken.

Reactie

Na de bezichtiging zouden wij het zeer op prijs stellen als u uw reactie kenbaar wilt maken. Wanneer u geen verdere belangstelling in deze woning heeft, zouden wij het zeer waarderen als u dit binnen enkele dagen telefonisch of per e-mail laat weten. Wanneer u meer informatie of een tweede bezichtiging wenst, dan wel een bieding wilt uitbrengen, kunt u contact opnemen met ons kantoor (of met uw eigen NVM-makelaar, wanneer u de verstandige keus heeft gemaakt een aankopende makelaar in te schakelen).

Onderzoeksplicht

Wij wijzen u erop dat u als potentiële koper een onderzoeksplicht heeft betreffende de aankoop van een woning. Wij gaan ervan uit dat u, voordat u een bieding uitbrengt op de woning, onderzoek heeft verricht naar alle aspecten welke voor u van belang zijn bij het nemen van uw aankoopbeslissing. Daartoe behoort uiteraard het bestuderen van deze informatie, het zonodig inwinnen van informatie bij de betreffende gemeente en het onderzoeken van uw financiële mogelijkheden, het al dan niet uitvoeren van een bouwkundig onderzoek.

Erfdienstbaarheden

De in het Kadaster ingeschreven rechten en plichten zijn van toepassing. Een kopie van de laatste eigendomstitel is bij ons kantoor ter inzage en wordt ook als bijlage in de koopakte opgenomen. Daarnaast kunnen er nog andere afspraken en bijzonderheden van toepassing zijn die u moet weten voordat u een bieding uitbrengt. Voor zover dat zaken zijn die tot de meldingsplicht van de verkoper behoren, vragen wij elke verkoper ons die zaken kenbaar te maken op de bijgesloten vragenlijst.

Ontbindende voorwaarden

Als u een voorbehoud nodig heeft voor bijvoorbeeld uw financiering dan dient u dit nadrukkelijk bij het uitbrengen van uw bieding bij ons kenbaar te maken.

Koopakte

Wanneer u met de verkoper overeenstemming heeft bereikt over de koopsom wordt er door Wim Stuursma Makelaardij een koopakte opgesteld, conform de door de NVM, de Consumentenbond en de Vereniging Eigen Huis opgestelde modelakte.

Lijst van roerende zaken

Bij verkoop wordt de staat van oplevering in de regel vastgesteld middels een lijst van zaken (roerende en onroerende zaken) die in de woning achterblijven, zaken die meegaan en zaken die door koper tegen vergoeding overgenomen kunnen worden. Voorzover in deze brochure een lijst van zaken is gevoegd, is deze onder voorbehoud van tussentijdse wijzigingen.

Waarborgsom/ bankgarantie

Tot zekerheid van de nakoming van de verplichtingen van de koper wordt standaard in de koopakte een artikel opgenomen waarbij de koper zich verplicht binnen de afgesproken periode,

Extra informatie

normaliter 7 weken, een waarborgsom te storten op de bankrekening van de notaris of een bankgarantie te geven aan de notaris. De waarborgsom c.q. bankgarantie bedraagt 10% van de koopsom.

Notariskeuze

Indien de verkoper t.g.v. de notariskeuze van de koper in verband met de reisafstand besluit tot het afgeven van een verkoopvolmacht, dan zijn eventuele extra kosten van het opstellen van die volmacht voor rekening van koper. Indien koper binnen 7 dagen na mondelinge overeenkomst geen notariskeuze kenbaar maakt bij Wim Stuursma Makelaardij dan zal deze de keuze voor koper maken.

Ouderdomsclausule

In verband met de leeftijd van de woning is het mogelijk dat in de koopakte een ouderdomsclausule wordt opgenomen.

Asbestclausule

Asbest is in het verleden veel toegepast in de bouw vanwege de goede eigenschappen die het materiaal bezit. Vanaf 1 juli 1993 is de verkoop van asbesthoudende materialen in Nederland echter verboden. Woningen die voor die datum zijn gebouwd kunnen dus nog asbesthoudende materialen bevatten. In de koopakte zal dan ook bij dergelijke woningen in artikel 6.4.3. worden vermeld dat eventuele aanwezigheid van asbesthoudende materialen niet uit te sluiten is. Koper verklaart hiermee bekend te zijn en dit te aanvaarden.

Plattegronden

De plattegronden die toegevoegd zijn aan deze brochure dienen slechts ter indicatie. Deze informatie is met grote zorg samengesteld, er kunnen echter geen rechten aan worden ontleend.

De Meetinstructie is gebaseerd op de NEN2580. De Meetinstructie is bedoeld om een meer eenduidige manier van meten toe te passen voor het geven van een indicatie van de gebruiksoppervlakte. De Meetinstructie sluit verschillen in meetuitkomsten niet volledig uit, door bijvoorbeeld interpretatieverschillen, afrondingen of beperkingen bij het uitvoeren van de meting. Verkoper en Wim Stuursma Makelaardij kunnen op geen enkele wijze, nu of in de toekomst, aansprakelijk worden gesteld mocht blijken dat de vermelde maten en oppervlakten op Funda en/of op onze website en/of in de brochure niet conform deze NEN-normering zijn.

Neem **vrijblijvend** contact op



Wim  **U KÉNT ONS!**
● Stuurma makelaardij

Disclaimer

Deze brochure is met veel zorg samengesteld om geïnteresseerden in deze woning te informeren. Alle vermelde gegevens, beelden en plattegronden zijn bedoeld als indicatie. Hoewel wij de grootst mogelijke zorgvuldigheid hebben nagestreefd bij het samenstellen van deze informatie, kunnen aan de inhoud geen rechten worden ontleend. Wim Stuurma Makelaardij B.V. aanvaardt geen aansprakelijkheid voor onjuistheden of onvolledigheden in de verstrekte informatie.

De teksten, foto's en overige inhoud van deze brochure zijn eigendom van Wim Stuurma Makelaardij B.V. en uitsluitend bedoeld voor persoonlijk gebruik door geïnteresseerden in de betreffende woning. Zonder voorafgaande schriftelijke toestemming is het niet toegestaan (delen van) deze brochure te kopiëren, te verspreiden of op enige wijze te gebruiken voor andere doeleinden.

Wij helpen u graag!

Wim Stuurma Makelaardij
Kruisstraat 2a
9531 JE Borger

0599-236666

info@wimstuursma.nl
www.wimstuursma.nl

