



## Hoefstraat 29, 5345 AM Oss

Vraagprijs € 450.000,- k.k.



## Omschrijving

### Een huis dat met je meegroeit

Aan de Hoefstraat 29 vind je een woning die zich moeiteloos aanpast aan jouw woonwensen. Of je nu een gezin hebt, ruimte zoekt voor thuiswerken of gewoon comfortabel wilt wonen – hier kan het allemaal. Toen Dennis de woning in 2019 kocht, was het vooral de hoeveelheid leefruimte die hem direct overtuigde. En dat gevoel van ruimte ervaart hij hier nog elke dag.

### Een complete make-over met oog voor detail

Vlak voor de aankoop is de woning grondig vernieuwd, waardoor je hier profiteert van een instapklare basis. In 2019 zijn de wanden strak afgewerkt, vloeren vernieuwd en is er een moderne keuken geplaatst met alle benodigde inbouwapparatuur. Ook het toilet kreeg een eigentijdse upgrade.

De badkamer is in 2024 volledig vernieuwd en opnieuw ingedeeld. Het resultaat is een moderne en comfortabele ruimte met een ligbad, inloopdouche, dubbele wastafel en een tweede toilet – ideaal voor drukke ochtenden of juist ontspannen avonden.

### Slim investeren in comfort en duurzaamheid

De afgelopen jaren is er niet alleen gekeken naar uitstraling, maar ook naar duurzaamheid. Zo is de begane grond voorzien van triple glas, wat zorgt voor extra isolatie en een aangenaam binnenklimaat.

Met 14 zonnepanelen is deze woning bovendien energiezuinig en voorbereid op de toekomst. De vernieuwde meterkast en aanwezige laadpaal maken het geheel compleet.

### Fijne plekken, binnen en buiten

De woning biedt niet alleen binnen volop ruimte, maar ook buiten is het genieten. De achtertuin op het oosten is een rustige plek met veel privacy en een praktische achterom. Perfect voor een kop koffie in de ochtendzon of een ontspannen begin van de dag.

Een bijzonder pluspunt ontdek je juist aan de voorzijde van de woning: aan het einde van de dag schijnt hier de zon heerlijk onder het afdak bij de voordeur. Een onverwacht fijn plekje om nog even te ontspannen en van de avond te genieten.

### Groen, rustig en centraal gelegen

De ligging is er één om van te houden. In een rustige straat met weinig verkeer woon je hier tegenover een groen park met vijver en een gezellige dierenweide. Een omgeving waar kinderen kunnen spelen en waar je zelf tot rust komt tijdens een wandeling.

Scholen, winkel en het NS-station liggen op loopafstand en binnen een paar minuten ben je bij de uitvalswegen. De buurt is gevarieerd en prettig, met een mooie balans tussen jong en oud.

### Klaar voor een nieuw hoofdstuk

Deze woning biedt alles wat je zoekt: ruimte, comfort, duurzaamheid en een fijne omgeving. Een ideale plek om jarenlang met plezier te wonen en herinneringen op te bouwen.

Voor Dennis breekt een nieuwe fase aan en daarom komt deze woning beschikbaar. Een kans voor de volgende bewoner om hier net zo'n fijn thuis van te maken.



Feiten en cijfers:

- Bouwjaar 1983
- Gelegen in een leuke straat nabij diverse voorzieningen (park, winkels, scholen) NS-station en uitvalswegen
- De gehele woning is gerenoveerd in 2019:
  - \* Alle muren opnieuw gestuct en geschilderd
  - \* Nieuwe vloeren
  - \* Nieuwe keuken geplaatst met inductiekookplaat, roestvrijstalen schouwafzuigkap, combimagnetron, vaatwasser en koelkast
  - \* toilet gemoderniseerd
- In 2021 begane grond voorzien van triple glas (m.u.v. kleine raampjes HR++)
- Woning is in 2023 voorzien van 14 zonnepanelen (7 op het oosten & 7 op het westen)
- Moderne badkamer met inloopdouche, ligbad, dubbele wastafel en toilet (2024)
- Schilderwerk buiten in 2022/2023 aangepakt
- Inpandige bijkeuken/berging
- Groepenkast in meterkast vernieuwd
- Bovenverdiepingen grotendeels voorzien van dubbel glas
- Fijne achtertuin gelegen op het oosten met veel privacy en toegang achterom
- Parkeerplaats op eigen terrein



## Kenmerken

Vraagprijs	: € 450.000,00
Soort	: Woonhuis
Type woning	: Geschakelde 2-onder-1-kapwoning
Aantal kamers	: 5 kamers waarvan 4 slaapkamer(s)
Inhoud woning	: 486 m <sup>3</sup>
Perceel oppervlakte	: 185 m <sup>2</sup>
Gebruiksoppervlakte woonfunctie	: 128 m <sup>2</sup>
Soort woning	: Eengezinswoning
Bouwjaar	: 1983
Ligging	: Aan park, aan rustige weg, in woonwijk
Tuin	: Achtertuin, voortuin
Hoofdtuin	: Achtertuin 45 m <sup>2</sup>
Garage	: Geen garage
Energielabel	: A
Verwarming	: C.V.-Ketel
Isolatie	: Dakisolatie, Muurisolatie, Vloerisolatie, Driedubbel glas, HR++ glas, Enkel glas
Voorzieningen	: Mechanische ventilatie, Buitenzonwering, Zonnepanelen
C.V.-ketel	: Intergas (Gas gestookt combiketel uit 2014, eigendom)

## Locatie

Hoefstraat 29  
5345 AM OSS



Evelien Ploegmakers Makelaardij  
Leygraaf 38  
5345 SN, OSS  
Tel: 06-22197590  
E-mail: [info@evelienploegmakers.nl](mailto:info@evelienploegmakers.nl)  
[www.evelienploegmakers.nl](http://www.evelienploegmakers.nl)



## Foto's

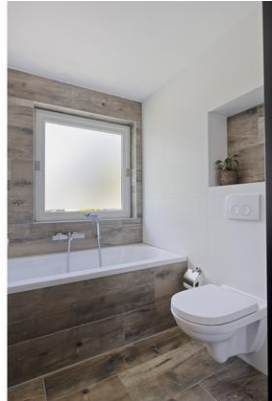

## Foto's



## Foto's

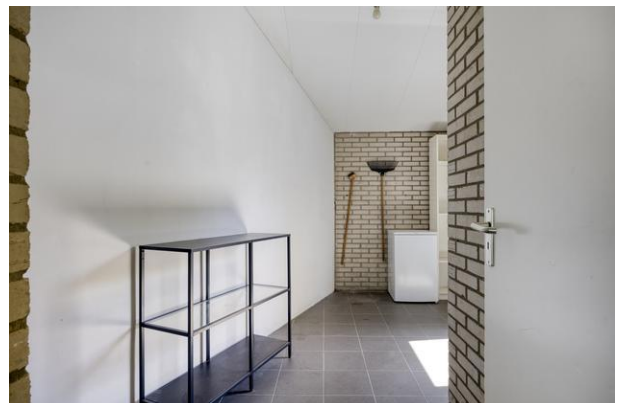

## Foto's



## Foto's



## Foto's

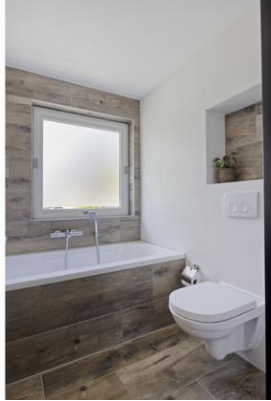

## Foto's



## Foto's



## Foto's



# Plattegrond

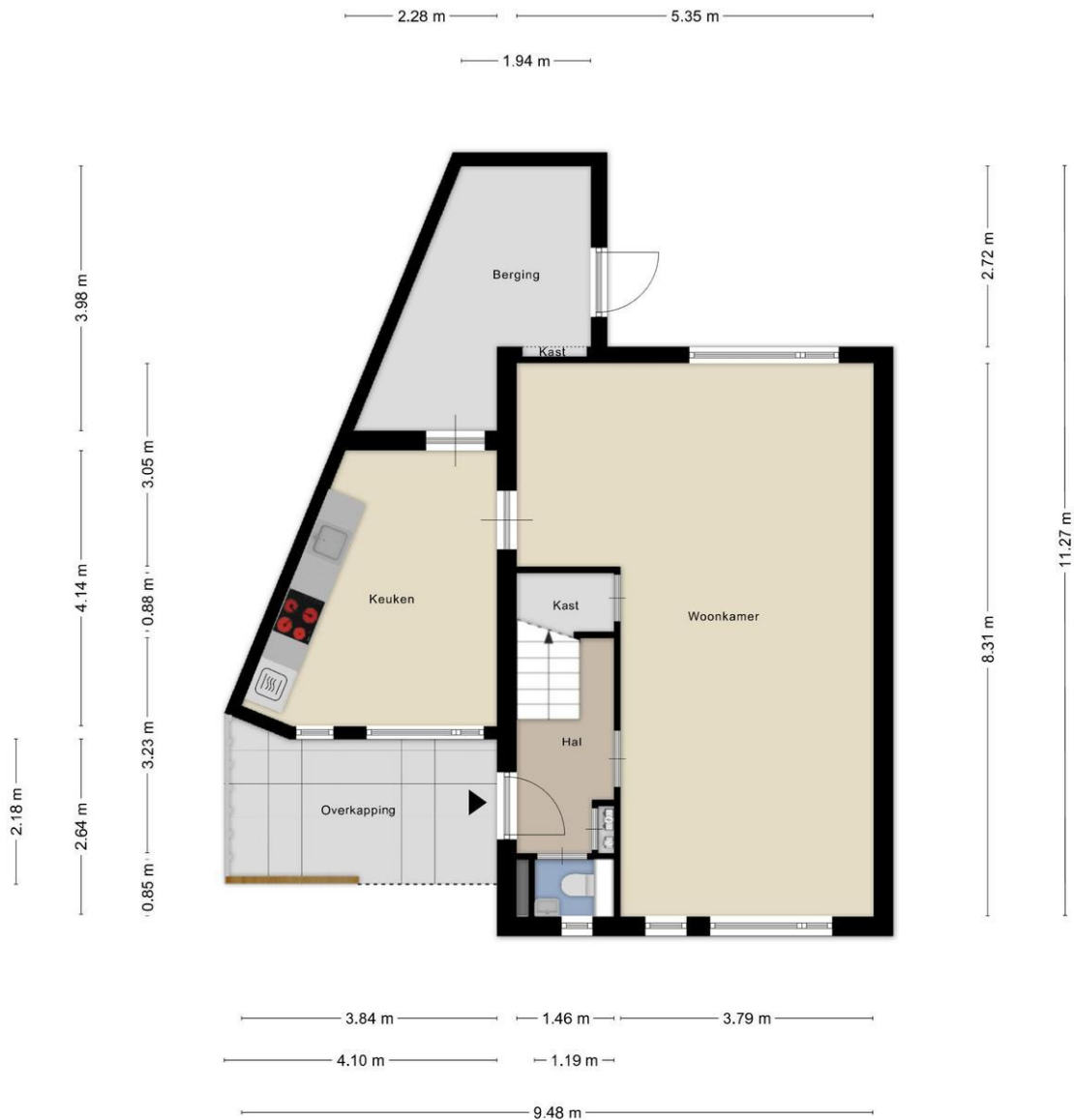

Aan de plattegronden kunnen geen rechten worden ontleend  
© Zibber www.zibber.nl

## Plattegrond



Aan de plattegronden kunnen geen rechten worden ontleend  
© Zibber [www.zibber.nl](http://www.zibber.nl)

# Plattegrond



Aan de plattegronden kunnen geen rechten worden ontleend  
© Zibber www.zibber.nl

# Plattegrond



Aan de plattegronden kunnen geen rechten worden ontleend  
© Zibber www.zibber.nl

# Lijst van zaken

	Blijft achter	Gaat mee	Kan worden overgenomen	n.v.t.
<b>Woning</b>				
<b>Interieur</b>				
Verlichting, te weten:				
- Inbouwspots/dimmers	<input type="checkbox"/>	<input type="checkbox"/>	<input type="checkbox"/>	<input checked="" type="checkbox"/>
- Opbouwspots/armaturen/lampen/dimmers	<input type="checkbox"/>	<input type="checkbox"/>	<input checked="" type="checkbox"/>	<input type="checkbox"/>
- Losse (hang)lampen	<input type="checkbox"/>	<input type="checkbox"/>	<input checked="" type="checkbox"/>	<input type="checkbox"/>
-	<input type="checkbox"/>	<input type="checkbox"/>	<input type="checkbox"/>	<input checked="" type="checkbox"/>
-	<input type="checkbox"/>	<input type="checkbox"/>	<input type="checkbox"/>	<input checked="" type="checkbox"/>
(Losse)kasten, legplanken, te weten:				
-	<input type="checkbox"/>	<input type="checkbox"/>	<input type="checkbox"/>	<input checked="" type="checkbox"/>
-	<input type="checkbox"/>	<input type="checkbox"/>	<input type="checkbox"/>	<input checked="" type="checkbox"/>
Raamdecoratie/zonwering binnen, te weten:				
- Gordijnrails	<input type="checkbox"/>	<input type="checkbox"/>	<input checked="" type="checkbox"/>	<input type="checkbox"/>
- Gordijnen	<input type="checkbox"/>	<input type="checkbox"/>	<input checked="" type="checkbox"/>	<input type="checkbox"/>
- Overgordijnen	<input type="checkbox"/>	<input type="checkbox"/>	<input type="checkbox"/>	<input checked="" type="checkbox"/>
- Vitrages	<input type="checkbox"/>	<input type="checkbox"/>	<input type="checkbox"/>	<input checked="" type="checkbox"/>
- Rolgordijnen	<input type="checkbox"/>	<input type="checkbox"/>	<input checked="" type="checkbox"/>	<input type="checkbox"/>
- Lamellen	<input type="checkbox"/>	<input type="checkbox"/>	<input type="checkbox"/>	<input checked="" type="checkbox"/>
- Jaloezieën	<input type="checkbox"/>	<input type="checkbox"/>	<input type="checkbox"/>	<input checked="" type="checkbox"/>
- (Losse) horren/rolhorren	<input type="checkbox"/>	<input type="checkbox"/>	<input type="checkbox"/>	<input checked="" type="checkbox"/>
-	<input type="checkbox"/>	<input type="checkbox"/>	<input type="checkbox"/>	<input checked="" type="checkbox"/>
Vloerdecoratie, te weten:				
- Vloerbedekking	<input type="checkbox"/>	<input type="checkbox"/>	<input checked="" type="checkbox"/>	<input type="checkbox"/>
- Parketvloer	<input type="checkbox"/>	<input type="checkbox"/>	<input type="checkbox"/>	<input checked="" type="checkbox"/>
- Houten vloer(delen)	<input type="checkbox"/>	<input type="checkbox"/>	<input type="checkbox"/>	<input checked="" type="checkbox"/>
- Laminaat	<input checked="" type="checkbox"/>	<input type="checkbox"/>	<input type="checkbox"/>	<input type="checkbox"/>
- Plavuizen	<input type="checkbox"/>	<input type="checkbox"/>	<input type="checkbox"/>	<input checked="" type="checkbox"/>
-	<input type="checkbox"/>	<input type="checkbox"/>	<input type="checkbox"/>	<input checked="" type="checkbox"/>
-	<input type="checkbox"/>	<input type="checkbox"/>	<input type="checkbox"/>	<input checked="" type="checkbox"/>
(Voorzet) openhaard met toebehoren	<input type="checkbox"/>	<input type="checkbox"/>	<input type="checkbox"/>	<input checked="" type="checkbox"/>
Allesbrander	<input type="checkbox"/>	<input type="checkbox"/>	<input type="checkbox"/>	<input checked="" type="checkbox"/>
Houtkachel	<input type="checkbox"/>	<input type="checkbox"/>	<input type="checkbox"/>	<input checked="" type="checkbox"/>
(Gas)kachels	<input type="checkbox"/>	<input type="checkbox"/>	<input type="checkbox"/>	<input checked="" type="checkbox"/>

	Blijft achter	Gaat mee	Kan worden overgenomen	n.v.t.
Designradiator(en)	<input type="checkbox"/>	<input type="checkbox"/>	<input type="checkbox"/>	<input checked="" type="checkbox"/>
Radiatorafwerking	<input type="checkbox"/>	<input type="checkbox"/>	<input type="checkbox"/>	<input checked="" type="checkbox"/>
Overig, te weten:				
- Spiegelwanden	<input type="checkbox"/>	<input type="checkbox"/>	<input type="checkbox"/>	<input checked="" type="checkbox"/>
- Schilderij ophangstelsysteem	<input type="checkbox"/>	<input type="checkbox"/>	<input type="checkbox"/>	<input checked="" type="checkbox"/>
-	<input type="checkbox"/>	<input type="checkbox"/>	<input type="checkbox"/>	<input checked="" type="checkbox"/>

#### Keuken

Keukenblok (met bovenkasten)	<input checked="" type="checkbox"/>	<input type="checkbox"/>	<input type="checkbox"/>	<input type="checkbox"/>
Keuken (inbouw)apparatuur, te weten:				
- Kookplaat	<input checked="" type="checkbox"/>	<input type="checkbox"/>	<input type="checkbox"/>	<input type="checkbox"/>
- (Gas)fornuis	<input checked="" type="checkbox"/>	<input type="checkbox"/>	<input type="checkbox"/>	<input type="checkbox"/>
- Afzuigkap	<input checked="" type="checkbox"/>	<input type="checkbox"/>	<input type="checkbox"/>	<input type="checkbox"/>
- Magnetron	<input checked="" type="checkbox"/>	<input type="checkbox"/>	<input type="checkbox"/>	<input type="checkbox"/>
- Oven	<input checked="" type="checkbox"/>	<input type="checkbox"/>	<input type="checkbox"/>	<input type="checkbox"/>
- Combi-oven/combimagnetron	<input checked="" type="checkbox"/>	<input type="checkbox"/>	<input type="checkbox"/>	<input type="checkbox"/>
- Koelkast	<input checked="" type="checkbox"/>	<input type="checkbox"/>	<input type="checkbox"/>	<input type="checkbox"/>
- Vriezer	<input type="checkbox"/>	<input type="checkbox"/>	<input checked="" type="checkbox"/>	<input type="checkbox"/>
- Koel-vriescombinatie	<input type="checkbox"/>	<input type="checkbox"/>	<input type="checkbox"/>	<input checked="" type="checkbox"/>
- Vaatwasser	<input checked="" type="checkbox"/>	<input type="checkbox"/>	<input type="checkbox"/>	<input type="checkbox"/>
- Quooker	<input type="checkbox"/>	<input type="checkbox"/>	<input type="checkbox"/>	<input checked="" type="checkbox"/>
- Koffiezetapparaat	<input type="checkbox"/>	<input type="checkbox"/>	<input type="checkbox"/>	<input checked="" type="checkbox"/>
-	<input type="checkbox"/>	<input type="checkbox"/>	<input type="checkbox"/>	<input checked="" type="checkbox"/>
Keukenaccessoires, te weten:				
-	<input type="checkbox"/>	<input type="checkbox"/>	<input type="checkbox"/>	<input checked="" type="checkbox"/>
-	<input type="checkbox"/>	<input type="checkbox"/>	<input type="checkbox"/>	<input checked="" type="checkbox"/>

#### Sanitair/sauna

Toilet met de volgende toebehoren:				
- Toilet	<input checked="" type="checkbox"/>	<input type="checkbox"/>	<input type="checkbox"/>	<input type="checkbox"/>
- Toilethouder	<input checked="" type="checkbox"/>	<input type="checkbox"/>	<input type="checkbox"/>	<input type="checkbox"/>
- Toiletborstel(houder)	<input checked="" type="checkbox"/>	<input type="checkbox"/>	<input type="checkbox"/>	<input type="checkbox"/>
- Fontein	<input type="checkbox"/>	<input type="checkbox"/>	<input type="checkbox"/>	<input checked="" type="checkbox"/>
-	<input type="checkbox"/>	<input type="checkbox"/>	<input type="checkbox"/>	<input checked="" type="checkbox"/>
Badkamer met de volgende toebehoren:				
- Ligbad	<input checked="" type="checkbox"/>	<input type="checkbox"/>	<input type="checkbox"/>	<input type="checkbox"/>
- Jacuzzi/whirlpool	<input type="checkbox"/>	<input type="checkbox"/>	<input type="checkbox"/>	<input checked="" type="checkbox"/>
- Douche (cabine/scherm)	<input type="checkbox"/>	<input type="checkbox"/>	<input type="checkbox"/>	<input checked="" type="checkbox"/>
- Stoomdouche (cabine)	<input type="checkbox"/>	<input type="checkbox"/>	<input type="checkbox"/>	<input checked="" type="checkbox"/>
- Wastafel	<input checked="" type="checkbox"/>	<input type="checkbox"/>	<input type="checkbox"/>	<input type="checkbox"/>

	Blijft achter	Gaat mee	Kan worden overgenomen	n.v.t.
- Wastafelmeubel	<input checked="" type="checkbox"/>	<input type="checkbox"/>	<input type="checkbox"/>	<input type="checkbox"/>
- Planchet	<input type="checkbox"/>	<input type="checkbox"/>	<input type="checkbox"/>	<input checked="" type="checkbox"/>
- Toiletkast	<input type="checkbox"/>	<input type="checkbox"/>	<input type="checkbox"/>	<input checked="" type="checkbox"/>
- Toilet	<input checked="" type="checkbox"/>	<input type="checkbox"/>	<input type="checkbox"/>	<input type="checkbox"/>
- Toilethouder	<input checked="" type="checkbox"/>	<input type="checkbox"/>	<input type="checkbox"/>	<input type="checkbox"/>
- Toiletborstel(houder)	<input checked="" type="checkbox"/>	<input type="checkbox"/>	<input type="checkbox"/>	<input type="checkbox"/>
-	<input type="checkbox"/>	<input type="checkbox"/>	<input type="checkbox"/>	<input checked="" type="checkbox"/>
-	<input type="checkbox"/>	<input type="checkbox"/>	<input type="checkbox"/>	<input checked="" type="checkbox"/>
Sauna met toebehoren	<input type="checkbox"/>	<input type="checkbox"/>	<input type="checkbox"/>	<input checked="" type="checkbox"/>
	<input type="checkbox"/>	<input type="checkbox"/>	<input type="checkbox"/>	<input checked="" type="checkbox"/>
<i>Exterieur/installaties/veiligheid/energiebesparing</i>				
Schotel/antenne	<input type="checkbox"/>	<input type="checkbox"/>	<input type="checkbox"/>	<input checked="" type="checkbox"/>
Brievenbus	<input checked="" type="checkbox"/>	<input type="checkbox"/>	<input type="checkbox"/>	<input type="checkbox"/>
Kluis	<input type="checkbox"/>	<input type="checkbox"/>	<input type="checkbox"/>	<input checked="" type="checkbox"/>
(Voordeur)bel	<input type="checkbox"/>	<input type="checkbox"/>	<input type="checkbox"/>	<input checked="" type="checkbox"/>
Alarminstallatie	<input type="checkbox"/>	<input type="checkbox"/>	<input type="checkbox"/>	<input checked="" type="checkbox"/>
(Veiligheids)sloten en overige inbraakpreventie	<input type="checkbox"/>	<input type="checkbox"/>	<input type="checkbox"/>	<input checked="" type="checkbox"/>
Rookmelders	<input checked="" type="checkbox"/>	<input type="checkbox"/>	<input type="checkbox"/>	<input type="checkbox"/>
(Klok)thermostaat	<input type="checkbox"/>	<input type="checkbox"/>	<input type="checkbox"/>	<input checked="" type="checkbox"/>
Airconditioning	<input type="checkbox"/>	<input type="checkbox"/>	<input type="checkbox"/>	<input checked="" type="checkbox"/>
Warmwatervoorziening, te weten:				
- Via CV-installatie	<input checked="" type="checkbox"/>	<input type="checkbox"/>	<input type="checkbox"/>	<input type="checkbox"/>
- Boiler	<input type="checkbox"/>	<input type="checkbox"/>	<input type="checkbox"/>	<input checked="" type="checkbox"/>
- Geiser	<input type="checkbox"/>	<input type="checkbox"/>	<input type="checkbox"/>	<input checked="" type="checkbox"/>
-	<input type="checkbox"/>	<input type="checkbox"/>	<input type="checkbox"/>	<input checked="" type="checkbox"/>
Screens	<input type="checkbox"/>	<input type="checkbox"/>	<input type="checkbox"/>	<input checked="" type="checkbox"/>
Rolluiken	<input type="checkbox"/>	<input type="checkbox"/>	<input type="checkbox"/>	<input checked="" type="checkbox"/>
Zonwering buiten	<input checked="" type="checkbox"/>	<input type="checkbox"/>	<input type="checkbox"/>	<input type="checkbox"/>
-	<input type="checkbox"/>	<input type="checkbox"/>	<input type="checkbox"/>	<input checked="" type="checkbox"/>
Isolatievoorzieningen (voorzetramen/radiatorfolie etc.), te weten:				
-	<input type="checkbox"/>	<input type="checkbox"/>	<input type="checkbox"/>	<input checked="" type="checkbox"/>
-	<input type="checkbox"/>	<input type="checkbox"/>	<input type="checkbox"/>	<input checked="" type="checkbox"/>
Telefoonaansluiting/internetaansluiting	<input checked="" type="checkbox"/>	<input type="checkbox"/>	<input type="checkbox"/>	<input type="checkbox"/>
Veiligheidsschakelaar wasautomaat	<input type="checkbox"/>	<input type="checkbox"/>	<input type="checkbox"/>	<input checked="" type="checkbox"/>
Waterslot wasautomaat	<input type="checkbox"/>	<input type="checkbox"/>	<input type="checkbox"/>	<input checked="" type="checkbox"/>
Zonnepanelen	<input checked="" type="checkbox"/>	<input type="checkbox"/>	<input type="checkbox"/>	<input type="checkbox"/>
Oplaadpunt elektrische auto	<input checked="" type="checkbox"/>	<input type="checkbox"/>	<input type="checkbox"/>	<input type="checkbox"/>
	<input type="checkbox"/>	<input type="checkbox"/>	<input type="checkbox"/>	<input checked="" type="checkbox"/>
	<input type="checkbox"/>	<input type="checkbox"/>	<input type="checkbox"/>	<input checked="" type="checkbox"/>

	Blijft achter	Gaat mee	Kan worden overgenomen	n.v.t.
<b>Tuin</b>				
<i>Inrichting</i>				
Tuinaanleg/bestrating	<input checked="" type="checkbox"/>	<input type="checkbox"/>	<input type="checkbox"/>	<input type="checkbox"/>
Beplanting	<input checked="" type="checkbox"/>	<input type="checkbox"/>	<input type="checkbox"/>	<input type="checkbox"/>
	<input type="checkbox"/>	<input type="checkbox"/>	<input type="checkbox"/>	<input checked="" type="checkbox"/>
<i>Verlichting/installaties</i>				
Buitenverlichting	<input checked="" type="checkbox"/>	<input type="checkbox"/>	<input type="checkbox"/>	<input type="checkbox"/>
Tijd- of schemerschakelaar/bewegingsmelder	<input type="checkbox"/>	<input type="checkbox"/>	<input type="checkbox"/>	<input checked="" type="checkbox"/>
	<input type="checkbox"/>	<input type="checkbox"/>	<input type="checkbox"/>	<input checked="" type="checkbox"/>
<i>Bebouwing</i>				
Tuinhuis/buitenberging	<input type="checkbox"/>	<input type="checkbox"/>	<input type="checkbox"/>	<input checked="" type="checkbox"/>
Kasten/werkbank in tuinhuis/berging	<input type="checkbox"/>	<input type="checkbox"/>	<input type="checkbox"/>	<input checked="" type="checkbox"/>
(Broei)kas	<input type="checkbox"/>	<input type="checkbox"/>	<input type="checkbox"/>	<input checked="" type="checkbox"/>
	<input type="checkbox"/>	<input type="checkbox"/>	<input type="checkbox"/>	<input checked="" type="checkbox"/>
	<input type="checkbox"/>	<input type="checkbox"/>	<input type="checkbox"/>	<input checked="" type="checkbox"/>
<b>Overig</b>				
Overige tuin, te weten:				
- (Sier)hek	<input checked="" type="checkbox"/>	<input type="checkbox"/>	<input type="checkbox"/>	<input type="checkbox"/>
- Vlaggenmast(houder)	<input type="checkbox"/>	<input type="checkbox"/>	<input type="checkbox"/>	<input checked="" type="checkbox"/>
-	<input type="checkbox"/>	<input type="checkbox"/>	<input type="checkbox"/>	<input checked="" type="checkbox"/>
-	<input type="checkbox"/>	<input type="checkbox"/>	<input type="checkbox"/>	<input checked="" type="checkbox"/>
<b>Overig</b>				
<b>Zijn er zaken die geen eigendom zijn van verkoper omdat er sprake is van een leasecontract of huurcontract. Zo ja, neemt verkoper de zaak mee of wordt het betreffende contract overgenomen?</b>	<b>Ja</b>	<b>Nee</b>	<b>Gaat mee</b>	<b>Moet worden overgenomen</b>
CV	<input type="checkbox"/>	<input checked="" type="checkbox"/>	<input type="checkbox"/>	<input type="checkbox"/>
Boiler	<input type="checkbox"/>	<input checked="" type="checkbox"/>	<input type="checkbox"/>	<input type="checkbox"/>
Zonnepanelen	<input type="checkbox"/>	<input checked="" type="checkbox"/>	<input type="checkbox"/>	<input type="checkbox"/>
	<input type="checkbox"/>	<input checked="" type="checkbox"/>	<input type="checkbox"/>	<input type="checkbox"/>
	<input type="checkbox"/>	<input checked="" type="checkbox"/>	<input type="checkbox"/>	<input type="checkbox"/>
	<input type="checkbox"/>	<input checked="" type="checkbox"/>	<input type="checkbox"/>	<input type="checkbox"/>
Bijlage(n) over te nemen contracten:				
-				
-				

# Heb je interesse in deze woning?

Dan is deze informatie handig voor jou!

## Bezichtiging inplannen

Je bent van harte welkom om deze woning in het echt te komen bekijken. Om een bezichtiging in te plannen, kun je bellen met 06-22197590 of mailen naar [info@evelienploegmakers.nl](mailto:info@evelienploegmakers.nl)

## Een snelle reactie

Een woning bezichtigen is spannend. Voor jou, maar ook voor de verkoper. Laat ons daarom binnen een paar dagen weten wat je van de woning vindt. Ook als je geen interesse meer hebt, horen we graag van je.

## Je hebt een onderzoeksplicht

Als je een bod uitbrengt, wil je later niet voor verrassingen komen te staan. Om dat te voorkomen heeft de verkoper een meldingsplicht en heb jij een onderzoeksplicht. Wij gaan ervan uit dat je, vóórdat je een bod uitbrengt op de woning, onderzoek hebt gedaan naar alle aspecten die van belang zijn bij het nemen van je aankoopbeslissing. Denk hierbij aan het bestuderen van de informatie die wij je aanbieden via Move.nl, maar eventueel ook het inwinnen van informatie bij de gemeente of het uitvoeren van een bouwtechnische keuring. Je moet ook onderzocht hebben of het aankopen van de woning financieel haalbaar is. Mocht je dit nog niet hebben onderzocht, dan brengen wij je graag in contact met een lokale financieel adviseur.

## Een bod uitbrengen

Heb je jouw droomwoning gevonden? Dan kan je via Move.nl een bod uitbrengen. Bij het uitbrengen van een bod, deel je meer dan alleen een geldbedrag. Bij een volledig voorstel horen ook:

### - Voorbehoud van financiering

Heb je een voorbehoud van financiering nodig of niet? Als dit wel het geval is, dan kun je in jouw bod specifiek aangeven voor welk bedrag je een hypotheek gaat aanvragen.

### - Voorbehoud verkoop eigen woning

Heb je een eigen koopwoning? Dan geef je in jouw bod aan of de woning eerst verkocht moet worden voordat je de nieuwe woning kunt aankopen. Als je een overbruggingshypotheek aankunt, dan is een voorbehoud verkoop eigen woning niet nodig. Deze toelichting kun je typen bij het kopje opmerkingen.

### - Bouwkundige keuring

Mocht je een bouwkundige keuring willen uitvoeren, dan kun je dit ook laten weten in jouw bod.

### - De gewenste datum van de sleuteloverdracht

### - Roerende zaken

Staan er nog spullen op de lijst van zaken die je graag zou willen hebben? Dan kun je deze meenemen in jouw bod. Het is ook mogelijk om hier later nog met de verkopers over in gesprek te gaan.

### - Toelichting

Wil jij graag meer informatie delen of een persoonlijk bericht naar de verkopers schrijven, dan is dit mogelijk bij het kopje opmerkingen.

## De koopakte

Zodra er een mondeling akkoord is, zullen wij - Evelien Ploegmakers Makelaardij - de koopovereenkomst gaan opstellen. Dit doen wij volgens de modelkoopakte die is opgesteld door alle brancheverenigingen in Nederland. Ons streven is dat de koopovereenkomst binnen vijf werkdagen getekend wordt.

## Drie dagen bedenktijd

Het kopen van een huis is een grote stap en brengt veel verantwoordelijkheden met zich mee. Het is dan ook belangrijk dat je hier goed over nadenkt. In de koopovereenkomst vind je dan ook een artikel over de bedenktijd. Als consument-koper mag je de aankoop binnen drie dagen ontbinden. De dag waarop de koper een kopie van de getekende koopakte ontvangt, geldt als 'dag nul'. Is dat bijvoorbeeld op dinsdag? Dan heb je woensdag, donderdag en vrijdag (tot 00.00 uur) de tijd.

**Evelien Ploegmakers Makelaardij**  
Leygraaf 38  
5345 SN, OSS  
Tel: 06-22197590  
E-mail: [info@evelienploegmakers.nl](mailto:info@evelienploegmakers.nl)  
[www.evelienploegmakers.nl](http://www.evelienploegmakers.nl)



**Waarborgsom of bankgarantie**

Tenzij anders is afgesproken, moet je als koper kort na de koop een waarborgsom overmaken op de rekening van de notaris. Dit is 10% van de koopsom. In plaats van een waarborgsom kun je ook bankgarantie regelen bij een Nederlandse bank.

**Informatie over asbest**

Sinds 1 juli 1993 is de verkoop van asbesthoudende materialen in Nederland verboden. Woningen van vóór die tijd kunnen nog asbesthoudende materialen bevatten. Wil je hierover meer weten? Bezoek dan [www.milieucentraal.nl/asbest](http://www.milieucentraal.nl/asbest).

**Meer weten?**

Wij hopen dat je na het lezen van deze brochure een goed beeld hebt gekregen van deze woning. Wil je meer weten? Neem dan gerust contact met ons op, ook voor advies over een aankoop, taxatie of waardebeoordeling.

Groeten,  
Evelien, Claudia, Karin, Vera, Kirsten, Maartje, Meike en Neeltje

**Disclaimer (de kleine lettertjes)**

*Deze brochure is met zorg samengesteld. Toch kunnen er onjuistheden in staan, omdat we deels afhankelijk zijn van anderen.*