



Broekweg 73, 5804 BG Venray



Vraagprijs € 445.000,00 kosten koper



Omschrijving

Wonen in Venray

Sinds 1 januari 2010 vormt Venray een plattelandsgemeente met een stedelijke kern en daaromheen dertien dorpskernen. De gemeente Venray telt ruim 43.000 inwoners en is zeer goed bereikbaar via de A73 Venlo - Nijmegen. Venray kent verschillende sport- en muziekverenigingen en biedt een breed scala aan woongenot, natuur en bedrijvigheid. Venray is, na Venlo, de tweede stedelijke kern in Noord-Limburg en speelt een vooraanstaande rol in de regio.

Locatie

De Broekweg is een rustige straat, gelegen in de mooie woonwijk "De Brabander". Het centrum van Venray met alle voorzieningen, als ook het monumentale Annapark liggen op loop- en fietsafstand. Ook de scholen en uitvalswegen liggen binnen handbereik.

Beschrijving van de woning

Goed onderhouden en bijzonder ruime tussenwoning met fraai aangelegde achtertuin op het zuidwesten. Deze woning met 4 slaapkamers is in 2018 gebouwd op een perceel van 136 m². De inhoud bedraagt 440 m³ en de gebruiksoppervlakte telt 120 m². Direct bij start bouw is er gekozen voor een uitbouw van de woonkamer, zodat er een aangenaam grote begane grond vloer is. Vanzelfsprekend heeft de woning volledige isolatie, hardhouten kozijnen met HR++ glas, zonnepanelen, en energielabel A.

Als u op zoek bent naar een fraaie woning met een jong bouwjaar dan is een bezichtiging zeker de moeite waard!!

Begane grond: Ruime voortuin, ontworpen met beplanting en bestrating zodat er ook eenvoudig fietsen geplaatst kunnen worden. Toegang tot de voordeur met luifel. Entreehal met meterkast en trapopgang naar de verdiepingen. Toiletruimte met wandcloset en fonteintje.

De gehele begane grond is voorzien van vloerverwarming, een fraaie hout-look tegelvloer, en stucwerk wanden en plafonds. Praktische trapkast ter hoogte van de entree van de woonkamer.

De woonkamer (34 m²), verdeeld in een eetgedeelte en een zitgedeelte, is een lichte en aangename ruimte met uitzicht op en toegang tot de op het zuidwesten gelegen achtertuin. De brede glazen achter pui, met openslaande deuren, zorgt voor veel lichtinval. Aan de achtergevel is een hoogwaardige overkapping geplaatst die zowel open als dicht kan. In de warme maanden wordt er zo een extra (buiten)ruimte bij de woning gevoegd.

De halfopen keuken (9 m²) in L-opstelling bevindt zich aan de voorzijde van de woning en is voorzien van diverse kasten en lades met soft close, een aanrechtblad met 1 ½ spoelbak en quooker kraan, een inductie kookplaat, wasemkap, combioven, koelkast en een vaatwasser. Het raam geeft uitzicht op de voortuin en de straat.



Eerste verdieping: Overloop. 3 fijne slaapkamers van respectievelijk ca. 12 m², 8 m² en 5 m², alle afgewerkt met dezelfde laminaatvloer, eveneens met warme hout-look.

De geheel betegelde badkamer (6 m²) is voorzien van een inloopdouche, wastafel, wandcloset, badkamer meubels, mechanische ventilatie en een raampartij.

Tweede verdieping: Deze verdieping is via een vaste trap bereikbaar. Overloop en toegang tot de vierde slaapkamer (ca. 20 m²). Deze kamer is extra ruimtelijk door de hoge nok en de architectonisch fraaie dakkapel (ook met draai-kiep raam) die in het ontwerp van de voorgevel is opgenomen.

In de zijwand bevindt zich een inbouw opbergkast waar zich de mechanische ventilatie box bevindt.

Vanaf de overloop ook toegang tot de praktische wasruimte/berging met dakraam. Hier bevinden zich de witgoed aansluitingen, de opstelplaats voor de combiketel (Intergas/2018) en er is extra bergruimte tussen de vloer en de schuine van het dak. T.b.v. de wasdroger is er bij de bouw in deze ruimte ook een dak doorvoer geplaatst.

Algemeen: Zowel de voor- als de achtertuin is door een hovenier met een fraai ontwerp aangelegd. Zo er een mooi en rustig geheel ontstaan.

Mooie en hoogwaardige aluminium overkapping (ca. 18 m²) bij de achtergevel die zowel open als dicht kan, en voorzien is van led spots sfeerverlichting.

Aan de zijkanten -boven de schutting- is de overkapping nog voorzien van doorzichtig polycarbonaat zodat het windvrij en droog blijft. Zo is het in deze buitenruimte heerlijk en beschut genieten van de op het zonnige zuidwesten gelegen achtertuin. Het wind- en waterdichte PVC-doek is elektrisch bedienbaar.

Voorts zijn in de tuin een buitenkraan, een waterfontein, buitenverlichting en stopcontacten natuurlijk niet vergeten.

Achter in de tuin bevindt zich over de breedte van het perceel de houten berging (6 m²) met afdak, voorzien van elektra.

De tuin poort bij het afdak leidt naar het achter de woning gelegen mandelig pad.

Ideaal voor onder andere de fietsen en de kliko's.

Bijzonderheden:

- Jong bouwjaar (2018), gelegen in gewilde woonwijk "De Brabander".
- 3 bouwlagen, 4 slaapkamers.
- Vloerverwarming, volledig geïsoleerd, energielabel A.
- Fraai aangelegde tuin met overkapping en vrije achterom.



Kenmerken

Object gegevens	
Soort woning	Eengezinswoning
Type woning	Tussenwoning
Bouwjaar	2018

Maten object	
Aantal kamers	5 kamers
Aantal slaapkamers	4 slaapkamers
Inhoud woning	440 m ³
Perceel oppervlakte	136 m ²
Gebruiksoppervlakte woonfunctie	120 m ²
Woonkamer	34 m ²

Details	
Ligging	In woonwijk
Verwarming	C.V.-Ketel (Intergas '18)
Isolatie	Volledig geïsoleerd
Warmwater	C.V.-Ketel
Energielabel	A, geregistreerd tot 17-03-2028
Zonnepanelen	Ja
Schuur / berging	Vrijstaand hout
Overkapping	Ja
Kabel / glasvezel	Ja

Tuin gegevens	
Tuin	Achtere tuin, voortuin
Tuin diepte (cm)	1.000
Tuin breedte (cm)	500
Hoofdtuin	Achtere tuin
Positie	Zuid, West
Kwaliteit	Fraai aangelegd



Locatie

Adres gegevens	
Adres	Broekweg 73
Postcode / plaats	5804 BG Venray
Provincie	Limburg

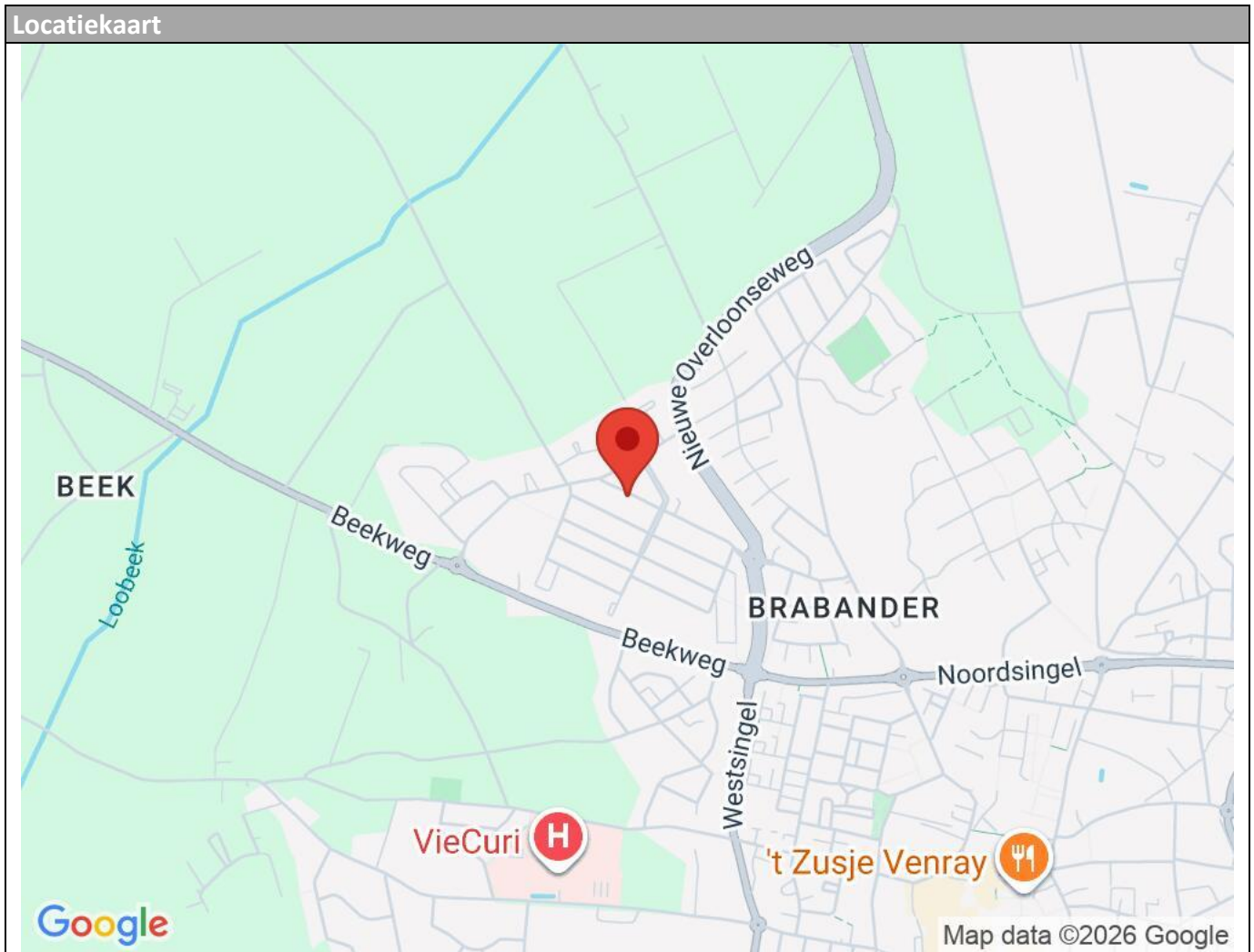



















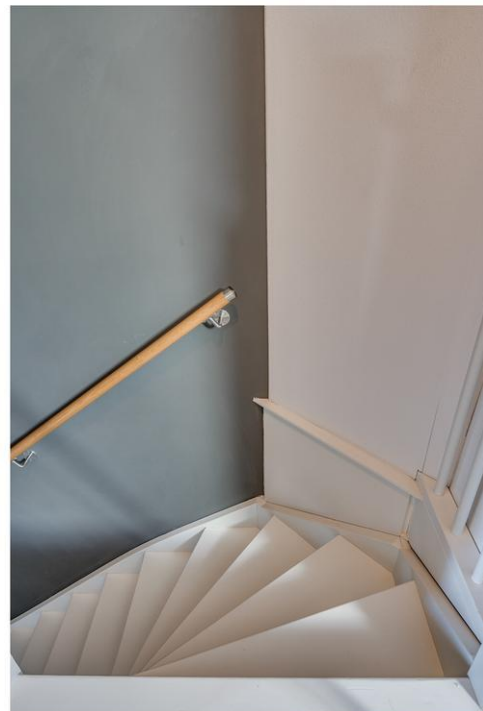





























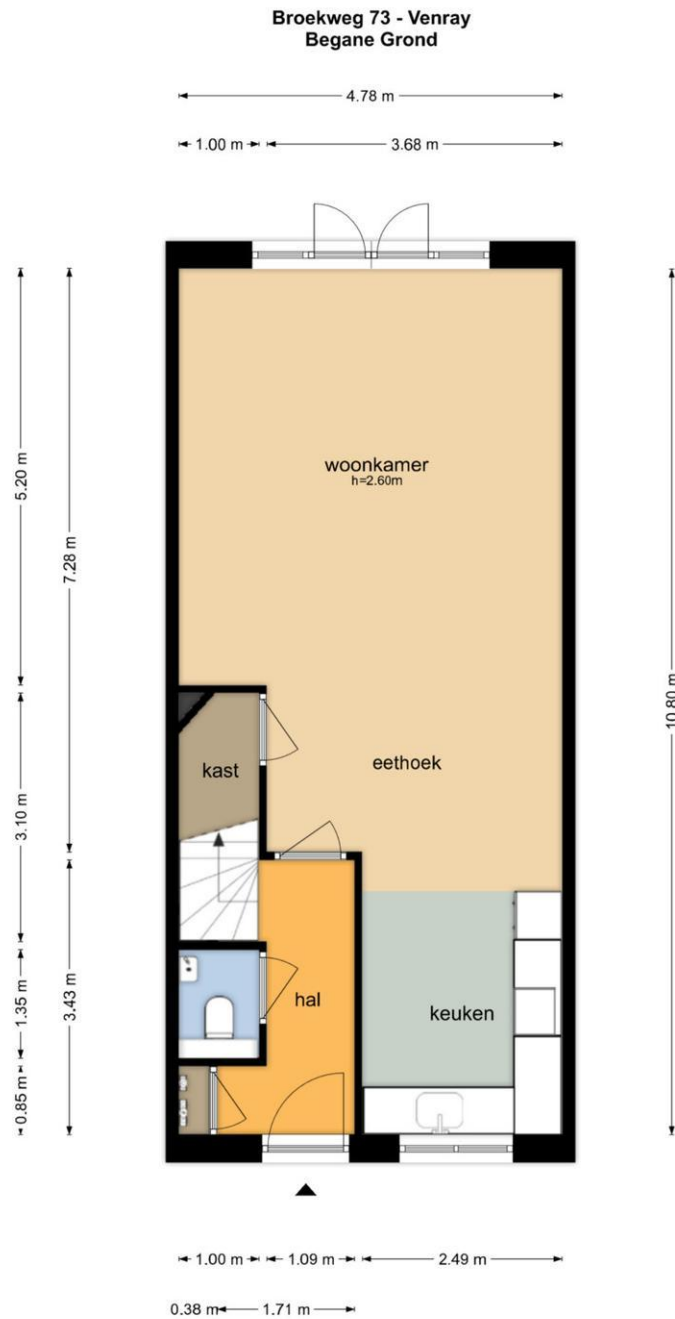

De plattegronden zijn geproduceerd voor promotionele doeleinden en ter indicatie.
Aan de plattegronden kunnen geen rechten worden ontleend
© www.objectenco.nl





Broekweg 73 - Venray
Eerste Verdieping

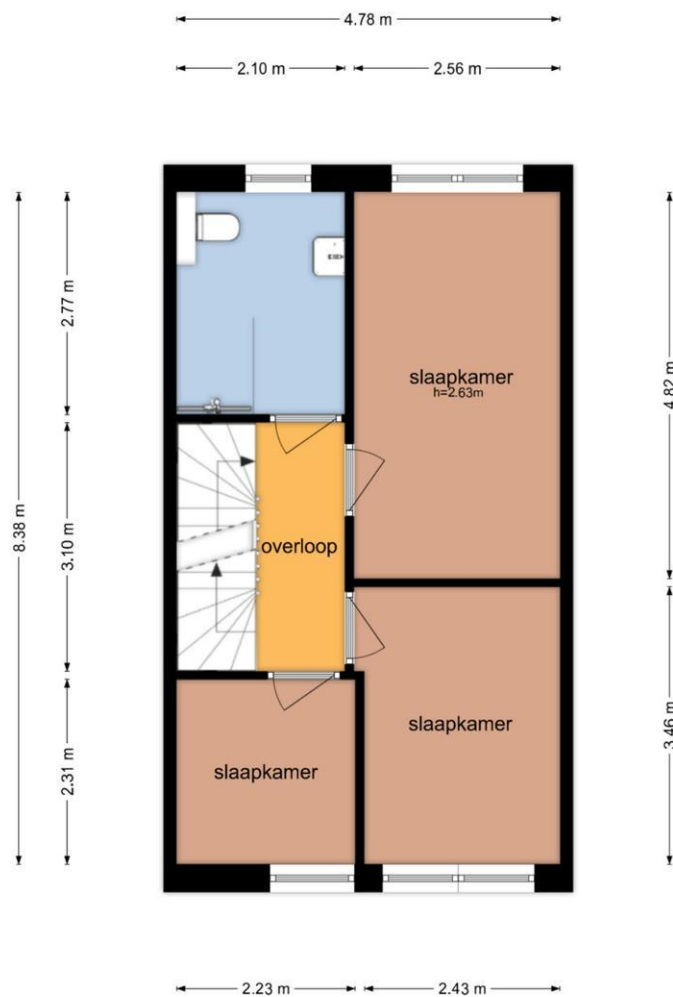

De plattegronden zijn geproduceerd voor promotonele doeleinden en ter indicatie.
Aan de plattegronden kunnen geen rechten worden ontleend
© www.objectenco.nl

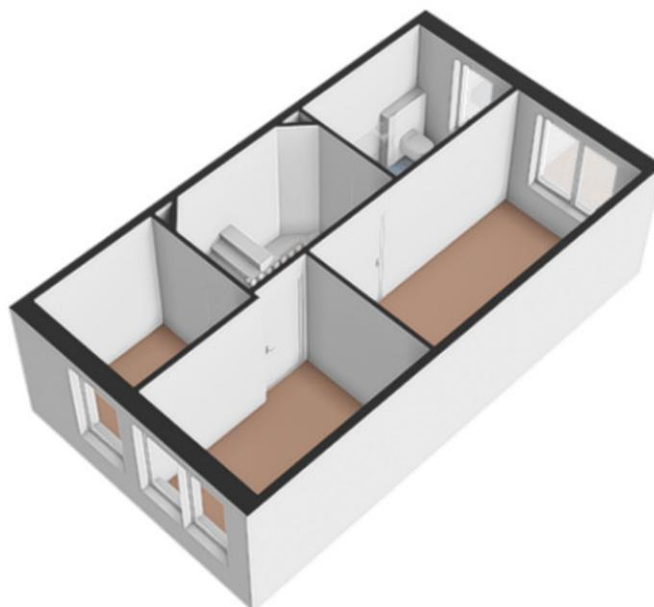



Broekweg 73 - Venray
Tweede Verdieping

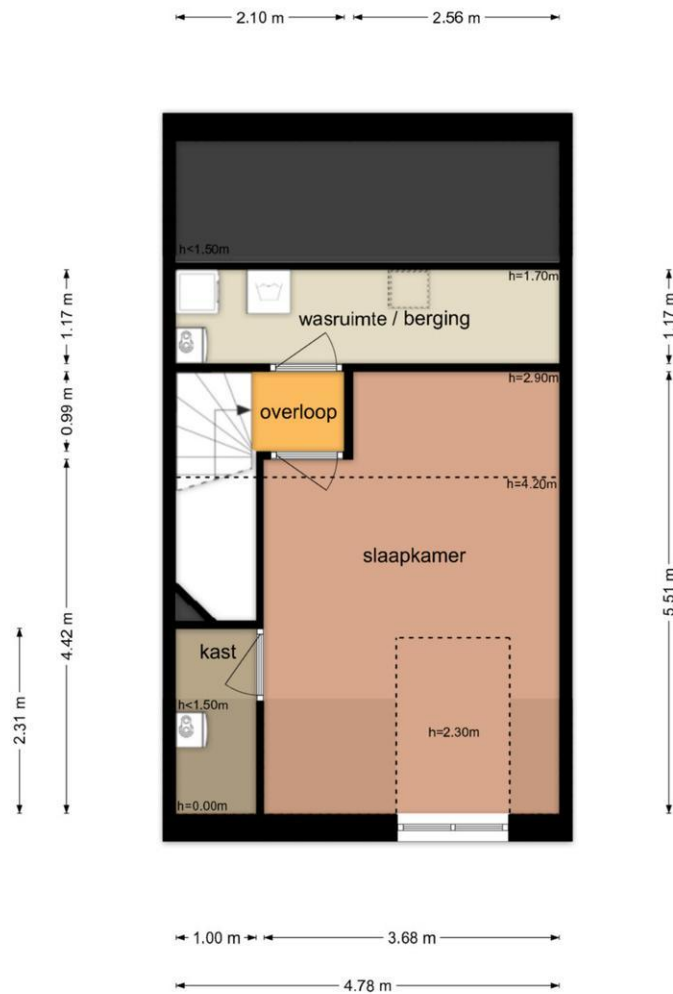

De plattegronden zijn geproduceerd voor promotionele doeleinden en ter indicatie.
Aan de plattegronden kunnen geen rechten worden ontleend
© www.objectenco.nl





Broekweg 73 - Venray Berging

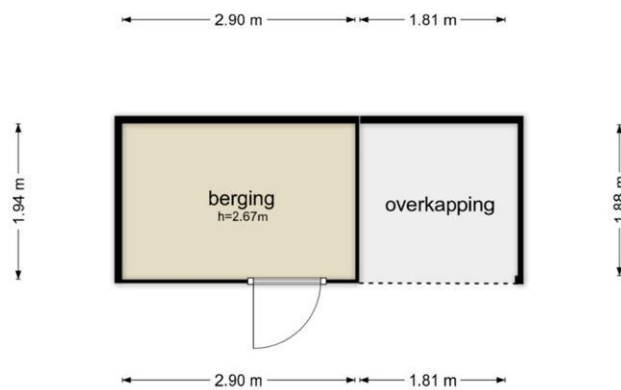

De plattegronden zijn geproduceerd voor promotionele doeleinden en ter indicatie.
Aan de plattegronden kunnen geen rechten worden ontleend
© www.objectenco.nl



Kadastrale kaart

Uw referentie: 5804BG 73



0 5 10 15 20 25m

<p>12345 25</p> <p>Deze kaart is noordgericht</p> <p>Perceelnummer</p> <p>Huisnummer</p> <p>Vastgestelde kadastrale grens</p> <p>Voorlopige kadastrale grens</p> <p>Administratieve kadastrale grens</p> <p>Bebouwing</p> <p>Voor een eensluidend uittreksel, geleverd op 17 maart 2026 De bewaarder van het kadaster en de openbare registers</p>	<p>Schaal 1: 500</p> <p>Kadastrale gemeente Venray</p> <p>Sectie C</p> <p>Perceel 12100</p> <p>Aan dit uittreksel kunnen geen betrouwbare maten worden ontleend. De Dienst voor het kadaster en de openbare registers behoudt zich de intellectuele eigendomsrechten voor, waaronder het auteursrecht en het databankenrecht.</p>	
------------------------------------------------------------------------------------------------------------------------------------------------------------------------------------------------------------------------------------------------------------------------------------------------------------------------------------------------------------	---------------------------------------------------------------------------------------------------------------------------------------------------------------------------------------------------------------------------------------------------------------------------------------------------------------------------------------	--





Lijst van zaken

	Blijft achter	Gaat mee	Kan worden overgenomen	N.v.t.
Woning				
<i>Interieur</i>				
Verlichting, te weten:				
- Inbouwspots/dimmers	<input checked="" type="checkbox"/>	<input type="checkbox"/>	<input type="checkbox"/>	<input type="checkbox"/>
- Opbouwspots/armaturen/lampen/dimmers	<input type="checkbox"/>	<input type="checkbox"/>	<input type="checkbox"/>	<input checked="" type="checkbox"/>
- Losse (hang)lampen	<input type="checkbox"/>	<input type="checkbox"/>	<input checked="" type="checkbox"/>	<input type="checkbox"/>
(Losse) kasten, legplanken, te weten:				
- TV wandmeubel set	<input type="checkbox"/>	<input type="checkbox"/>	<input checked="" type="checkbox"/>	<input type="checkbox"/>
- Legplanken aan de wand	<input type="checkbox"/>	<input type="checkbox"/>	<input checked="" type="checkbox"/>	<input type="checkbox"/>
Raamdecoratie/zonwering binnen, te weten:				
- Gordijnrails	<input checked="" type="checkbox"/>	<input type="checkbox"/>	<input type="checkbox"/>	<input type="checkbox"/>
- Gordijnen	<input type="checkbox"/>	<input type="checkbox"/>	<input type="checkbox"/>	<input checked="" type="checkbox"/>
- Overgordijnen	<input type="checkbox"/>	<input type="checkbox"/>	<input checked="" type="checkbox"/>	<input type="checkbox"/>
- Vitrages	<input checked="" type="checkbox"/>	<input type="checkbox"/>	<input type="checkbox"/>	<input type="checkbox"/>
- Rolgordijnen	<input type="checkbox"/>	<input type="checkbox"/>	<input checked="" type="checkbox"/>	<input type="checkbox"/>
- Lamellen	<input type="checkbox"/>	<input type="checkbox"/>	<input type="checkbox"/>	<input checked="" type="checkbox"/>
- Jaloezieën	<input type="checkbox"/>	<input type="checkbox"/>	<input type="checkbox"/>	<input checked="" type="checkbox"/>
- (Losse) horren/rolhorren	<input type="checkbox"/>	<input type="checkbox"/>	<input type="checkbox"/>	<input checked="" type="checkbox"/>
Vloerdecoratie, te weten:				
- Vloerbedekking	<input type="checkbox"/>	<input type="checkbox"/>	<input type="checkbox"/>	<input checked="" type="checkbox"/>
- Parketvloer	<input type="checkbox"/>	<input type="checkbox"/>	<input type="checkbox"/>	<input checked="" type="checkbox"/>
- Houten vloer(delen)	<input type="checkbox"/>	<input type="checkbox"/>	<input type="checkbox"/>	<input checked="" type="checkbox"/>
- Laminaat	<input checked="" type="checkbox"/>	<input type="checkbox"/>	<input type="checkbox"/>	<input type="checkbox"/>
- Plavuizen	<input checked="" type="checkbox"/>	<input type="checkbox"/>	<input type="checkbox"/>	<input type="checkbox"/>
(Voorzet) openhaard met toebehoren	<input type="checkbox"/>	<input type="checkbox"/>	<input type="checkbox"/>	<input checked="" type="checkbox"/>
Allesbrander	<input type="checkbox"/>	<input type="checkbox"/>	<input type="checkbox"/>	<input checked="" type="checkbox"/>
Houtkachel	<input type="checkbox"/>	<input type="checkbox"/>	<input type="checkbox"/>	<input checked="" type="checkbox"/>
Designradiator(en)	<input type="checkbox"/>	<input type="checkbox"/>	<input type="checkbox"/>	<input checked="" type="checkbox"/>
Radiatorafwerking	<input type="checkbox"/>	<input type="checkbox"/>	<input type="checkbox"/>	<input checked="" type="checkbox"/>
Overige, te weten:				
- Spiegelwanden	<input type="checkbox"/>	<input type="checkbox"/>	<input type="checkbox"/>	<input checked="" type="checkbox"/>
- Schilderij ophangstelsysteem	<input type="checkbox"/>	<input type="checkbox"/>	<input type="checkbox"/>	<input checked="" type="checkbox"/>
(Gas)kachels	<input type="checkbox"/>	<input type="checkbox"/>	<input type="checkbox"/>	<input checked="" type="checkbox"/>



	Blijft achter	Gaat mee	Kan worden overgenomen	N.v.t.
<i>Keuken</i>				
Keukenblok (met bovenkasten)	<input checked="" type="checkbox"/>	<input type="checkbox"/>	<input type="checkbox"/>	<input type="checkbox"/>
Keuken (inbouw)apparatuur, te weten:				
– Kookplaat	<input checked="" type="checkbox"/>	<input type="checkbox"/>	<input type="checkbox"/>	<input type="checkbox"/>
– (Gas) fornuis	<input type="checkbox"/>	<input type="checkbox"/>	<input type="checkbox"/>	<input checked="" type="checkbox"/>
– Afzuigkap	<input checked="" type="checkbox"/>	<input type="checkbox"/>	<input type="checkbox"/>	<input type="checkbox"/>
– Magnetron	<input type="checkbox"/>	<input type="checkbox"/>	<input type="checkbox"/>	<input checked="" type="checkbox"/>
– Oven	<input type="checkbox"/>	<input type="checkbox"/>	<input type="checkbox"/>	<input checked="" type="checkbox"/>
– Combi-oven/combimagnetron	<input checked="" type="checkbox"/>	<input type="checkbox"/>	<input type="checkbox"/>	<input type="checkbox"/>
– Koelkast	<input checked="" type="checkbox"/>	<input type="checkbox"/>	<input type="checkbox"/>	<input type="checkbox"/>
– Vriezer	<input type="checkbox"/>	<input type="checkbox"/>	<input type="checkbox"/>	<input checked="" type="checkbox"/>
– Koel-vriescombinatie	<input type="checkbox"/>	<input type="checkbox"/>	<input type="checkbox"/>	<input checked="" type="checkbox"/>
– Vaatwasser	<input checked="" type="checkbox"/>	<input type="checkbox"/>	<input type="checkbox"/>	<input type="checkbox"/>
– Quooker	<input type="checkbox"/>	<input type="checkbox"/>	<input checked="" type="checkbox"/>	<input type="checkbox"/>
– Koffiezetapparaat	<input type="checkbox"/>	<input checked="" type="checkbox"/>	<input type="checkbox"/>	<input type="checkbox"/>

Sanitair/sauna

Toilet met de volgende toebehoren:

– Toilet	<input checked="" type="checkbox"/>	<input type="checkbox"/>	<input type="checkbox"/>	<input type="checkbox"/>
– Toilethouder	<input checked="" type="checkbox"/>	<input type="checkbox"/>	<input type="checkbox"/>	<input type="checkbox"/>
– Toiletborstel(houder)	<input type="checkbox"/>	<input type="checkbox"/>	<input type="checkbox"/>	<input checked="" type="checkbox"/>
– Fontein	<input checked="" type="checkbox"/>	<input type="checkbox"/>	<input type="checkbox"/>	<input type="checkbox"/>

Badkamer met de volgende toebehoren:

– Ligbad	<input type="checkbox"/>	<input type="checkbox"/>	<input type="checkbox"/>	<input checked="" type="checkbox"/>
– Jacuzzi/whirlpool	<input type="checkbox"/>	<input type="checkbox"/>	<input type="checkbox"/>	<input checked="" type="checkbox"/>
– Douche (cabine/schermb)	<input checked="" type="checkbox"/>	<input type="checkbox"/>	<input type="checkbox"/>	<input type="checkbox"/>
– Stoomdouche (cabine)	<input type="checkbox"/>	<input type="checkbox"/>	<input type="checkbox"/>	<input checked="" type="checkbox"/>
– Wastafel	<input checked="" type="checkbox"/>	<input type="checkbox"/>	<input type="checkbox"/>	<input type="checkbox"/>
– Wastafelmeubel	<input type="checkbox"/>	<input type="checkbox"/>	<input type="checkbox"/>	<input checked="" type="checkbox"/>
– Planchet	<input type="checkbox"/>	<input type="checkbox"/>	<input type="checkbox"/>	<input checked="" type="checkbox"/>
– Toiletkast	<input type="checkbox"/>	<input type="checkbox"/>	<input type="checkbox"/>	<input checked="" type="checkbox"/>
– Toilet	<input checked="" type="checkbox"/>	<input type="checkbox"/>	<input type="checkbox"/>	<input type="checkbox"/>
– Toilethouder	<input checked="" type="checkbox"/>	<input type="checkbox"/>	<input type="checkbox"/>	<input type="checkbox"/>
– Toiletborstel(houder)	<input type="checkbox"/>	<input type="checkbox"/>	<input type="checkbox"/>	<input checked="" type="checkbox"/>



	Blijft achter	Gaat mee	Kan worden overgenomen	N.v.t.
<i>Exterieur/Installaties/Veiligheid/Energiebesparing</i>				
Schotel/antenne	<input type="checkbox"/>	<input type="checkbox"/>	<input type="checkbox"/>	<input checked="" type="checkbox"/>
Brievenbus	<input type="checkbox"/>	<input type="checkbox"/>	<input type="checkbox"/>	<input checked="" type="checkbox"/>
Kluis	<input type="checkbox"/>	<input type="checkbox"/>	<input type="checkbox"/>	<input checked="" type="checkbox"/>
(Voordeur)bel	<input checked="" type="checkbox"/>	<input type="checkbox"/>	<input type="checkbox"/>	<input type="checkbox"/>
Alarminstallatie	<input type="checkbox"/>	<input type="checkbox"/>	<input checked="" type="checkbox"/>	<input type="checkbox"/>
(Veiligheids)sloten en overige inbraakpreventie	<input checked="" type="checkbox"/>	<input type="checkbox"/>	<input type="checkbox"/>	<input type="checkbox"/>
Rookmelders	<input checked="" type="checkbox"/>	<input type="checkbox"/>	<input type="checkbox"/>	<input type="checkbox"/>
(Klok)thermostaat	<input checked="" type="checkbox"/>	<input type="checkbox"/>	<input type="checkbox"/>	<input type="checkbox"/>
Airconditioning	<input type="checkbox"/>	<input type="checkbox"/>	<input type="checkbox"/>	<input checked="" type="checkbox"/>
Warmwatervoorziening, te weten:				
– CV-installatie	<input checked="" type="checkbox"/>	<input type="checkbox"/>	<input type="checkbox"/>	<input type="checkbox"/>
– Boiler	<input type="checkbox"/>	<input type="checkbox"/>	<input type="checkbox"/>	<input checked="" type="checkbox"/>
– Geiser	<input type="checkbox"/>	<input type="checkbox"/>	<input type="checkbox"/>	<input checked="" type="checkbox"/>
Screens	<input type="checkbox"/>	<input type="checkbox"/>	<input type="checkbox"/>	<input checked="" type="checkbox"/>
Rolluiken	<input type="checkbox"/>	<input type="checkbox"/>	<input type="checkbox"/>	<input checked="" type="checkbox"/>
Zonwering buiten	<input checked="" type="checkbox"/>	<input type="checkbox"/>	<input type="checkbox"/>	<input type="checkbox"/>
Telefoonaansluiting/internetaansluiting	<input checked="" type="checkbox"/>	<input type="checkbox"/>	<input type="checkbox"/>	<input type="checkbox"/>
Veiligheidsschakelaar wasautomaat	<input type="checkbox"/>	<input type="checkbox"/>	<input type="checkbox"/>	<input checked="" type="checkbox"/>
Waterslot wasautomaat	<input type="checkbox"/>	<input type="checkbox"/>	<input type="checkbox"/>	<input checked="" type="checkbox"/>
Zonnepanelen	<input checked="" type="checkbox"/>	<input type="checkbox"/>	<input type="checkbox"/>	<input type="checkbox"/>
Tuin				
<i>Inrichting</i>				
Tuinaanleg/bestrating	<input checked="" type="checkbox"/>	<input type="checkbox"/>	<input type="checkbox"/>	<input type="checkbox"/>
Beplanting	<input checked="" type="checkbox"/>	<input type="checkbox"/>	<input type="checkbox"/>	<input type="checkbox"/>
<i>Verlichting/installaties</i>				
Buitenverlichting	<input checked="" type="checkbox"/>	<input type="checkbox"/>	<input type="checkbox"/>	<input type="checkbox"/>
Tijd- of schemerschakelaar/bewegingsmelder	<input type="checkbox"/>	<input type="checkbox"/>	<input type="checkbox"/>	<input checked="" type="checkbox"/>
<i>Bebouwing</i>				
Tuinhuis/buitenberging	<input checked="" type="checkbox"/>	<input type="checkbox"/>	<input type="checkbox"/>	<input type="checkbox"/>
Kasten/werkbank in tuinhuis/berging	<input type="checkbox"/>	<input type="checkbox"/>	<input type="checkbox"/>	<input checked="" type="checkbox"/>
<i>Overig</i>				
Overige tuin, te weten:				
– (Sier)hek	<input type="checkbox"/>	<input type="checkbox"/>	<input type="checkbox"/>	<input checked="" type="checkbox"/>
– Vlaggenmast(houder)	<input type="checkbox"/>	<input type="checkbox"/>	<input type="checkbox"/>	<input checked="" type="checkbox"/>



Verantwoording

Deze informatie is door ons met de nodige zorgvuldigheid samengesteld. Onzerzijds wordt echter geen enkele aansprakelijkheid aanvaard voor enige onvolledigheid, onjuistheid of anderszins, dan wel de gevolgen daarvan. Alle opgegeven maten en oppervlakten zijn indicatief. Van toepassing zijn de NVM voorwaarden.

De Meetinstructie is gebaseerd op de NEN2580. De Meetinstructie is bedoeld om een meer eenduidige manier van meten toe te passen voor het geven van een **indicatie** van de gebruiksoppervlakte. De Meetinstructie sluit verschillen in meetuitkomsten niet volledig uit, door bijvoorbeeld interpretatieverschillen, afrondingen of beperkingen bij het uitvoeren van de meting.

Uitnodiging

Deze informatie wordt aan meerdere belangstellenden verstrekt en aan deze gegevens kunnen geen rechten worden ontleend. De aanbieding van dit object dient te worden gezien als een uitnodiging om in onderhandeling te treden.

Koopakte

Behoudens nadere afspraken gelden de standaardregels zoals deze voorkomen in de koopakte. Eventueel door de koper te maken voorbehouden worden alleen vermeld als deze in de onderhandelingen zijn afgesproken.

Waarborgsom / Bankgarantie

Bij het sluiten van een koopovereenkomst verplicht de koper zich binnen 6 weken na mondelinge overeenkomst tot het stellen van een bankgarantie / waarborgsom, welke 10% van de koopsom bedraagt.

Gunning

Verkoper behoudt zich het recht voor het object te gunnen aan een gegadigde van zijn keuze.

Bedenktijd koper

De koper die een natuurlijk persoon is en niet handelt in de uitoefening van een beroep of een bedrijf heeft bedenktijd om deze koopovereenkomst te ontbinden. De bedenktijd duurt drie dagen en begint om 0.00 uur van de dag die volgt op de dag dat de tussen partijen opgemaakte (in kopie) aan de koper ter hand is gesteld. Indien de bedenktijd op zaterdag, zondag of een algemeen erkende feestdag eindigt, wordt deze verlengd tot en met de eerstvolgende dag die niet een zaterdag, zondag of een algemeen erkende feestdag is. De bedenktijd kan, zo nodig, zoveel verlengd, dat daarin tenminste twee dagen voorkomen die niet een zaterdag, zondag of algemeen erkende feestdag is.

Overeenkomst

Koper kan aan een mondelinge overeenkomst geen rechten ontleen. Verkoper behoudt zich, tot dat er tussen partijen een schriftelijke overeenkomst tot stand is gekomen, alle rechten voor. Verkoper is pas gehouden aan de overeenkomst na dat de akte door beide partijen is getekend.



Geachte meneer / mevrouw,

Hartelijk dank voor het aanvragen van de brochure van dit object. Wij hopen dat u na het lezen van deze brochure een goede indruk heeft gekregen van deze woning.

Bent u nieuwsgierig en wilt u weten hoe deze woning er van binnen en van buiten uitziet, bevelen wij u een bezichtiging van harte aan. Indien u dit wenst, verzorgen wij voor u graag deze bezichtiging.

Wij willen graag ook uw woning verkopen. Indien u verhuisplannen heeft, willen wij graag een afspraak maken en krijgt u van ons een **gratis waardebeoordeling van uw woning**. Wij zullen u tevens informeren over onze unieke en enthousiaste werkwijze. **En dat geheel vrijblijvend !!**

Verkoop

Wij treden voor deze woning op namens de verkoper. Mocht u zich ook willen laten vertegenwoordigen door een deskundige, neem dan een eigen NVM aankoopmakelaar mee uit uw eigen regio. Kijk op www.nvmlimburg.nl.

Hypotheek

Bij het kopen van een woning heeft u waarschijnlijk een hypotheek nodig. Wij brengen u in contact met een erkende hypotheekadviseur die een zelfde hoge kwaliteit en service biedt als u van ons gewend bent. Deze hypotheekadviseur kijkt samen met u naar de hypotheekvorm die het beste bij u past. Ook voor de juiste verzekering kunnen zij u uitstekend van dienst zijn.

Wij bieden u altijd de beste keuze met de laagste woonlasten. Dat scheelt u veel geld!!

Mocht u nog vragen hebben, bel ons gerust. Wij willen niet dat u met onbeantwoorde vragen blijft zitten. Wij zijn op werkdagen bereikbaar tot 17.00 uur.

Graag tot ziens!!

Team Boonen Makelaardij Venray en Venlo