



Wichers Van der Schaaf
makelaars & taxateurs

KROMME ELLEBOOG 7 HAREN GN









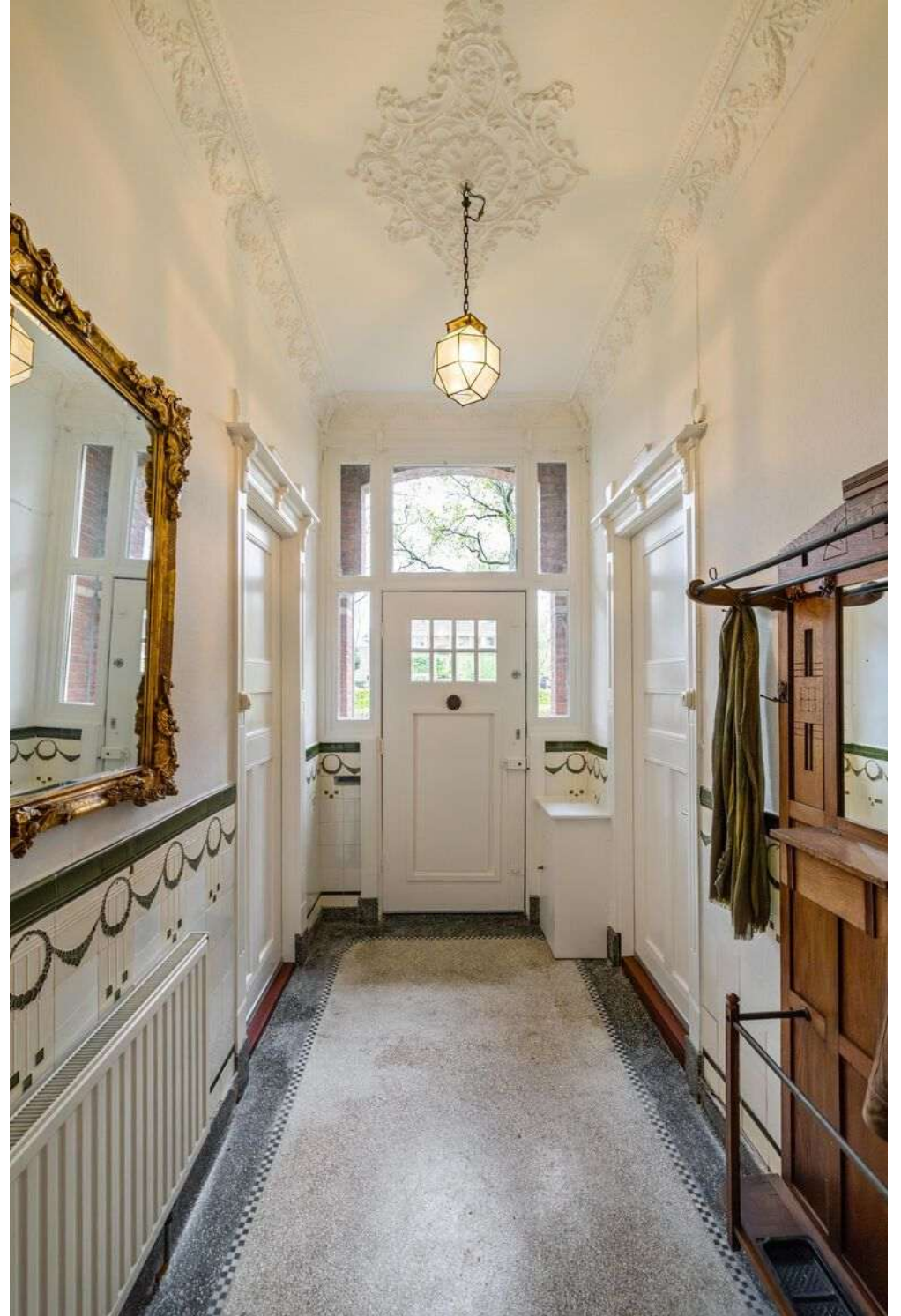
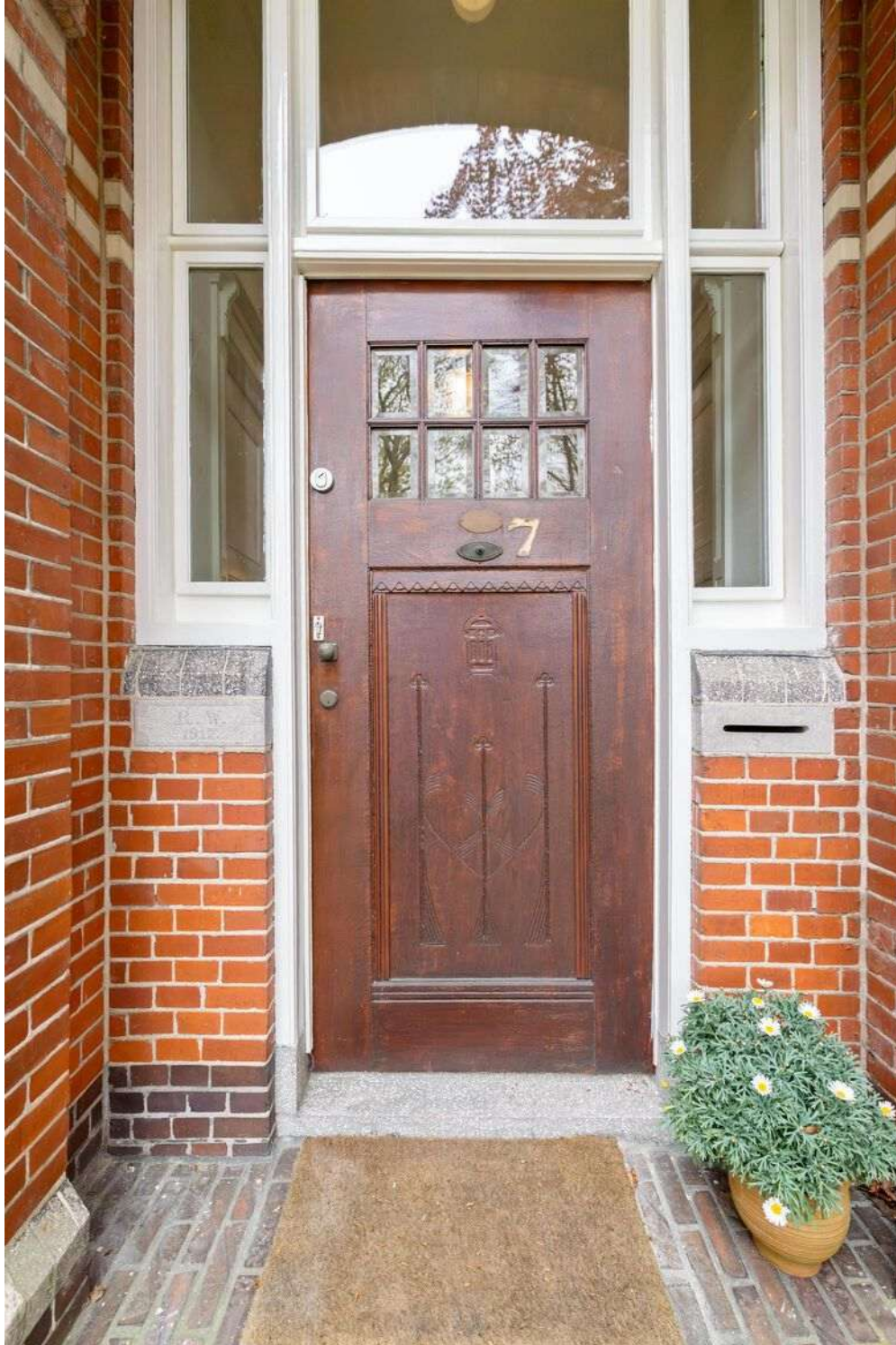

























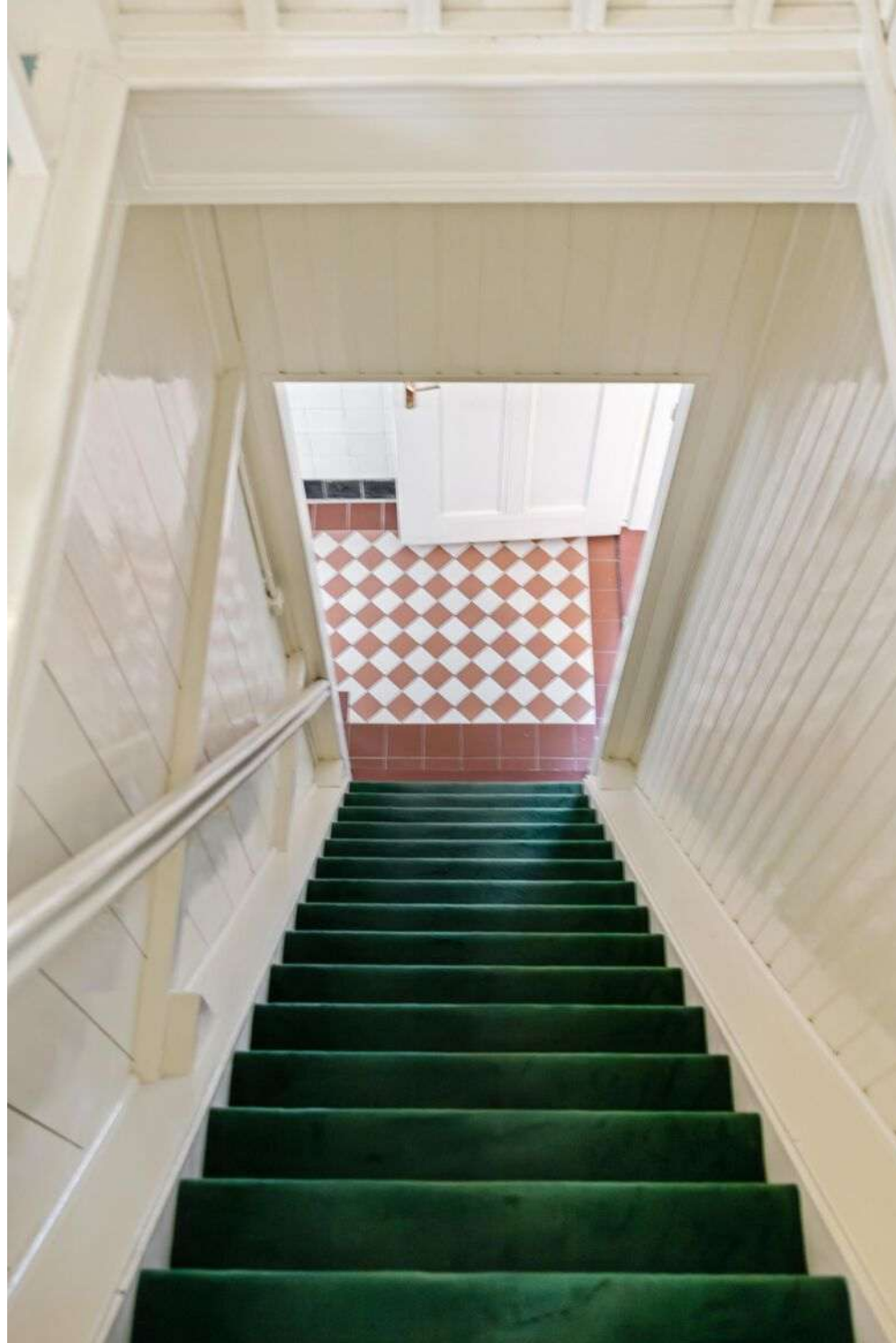











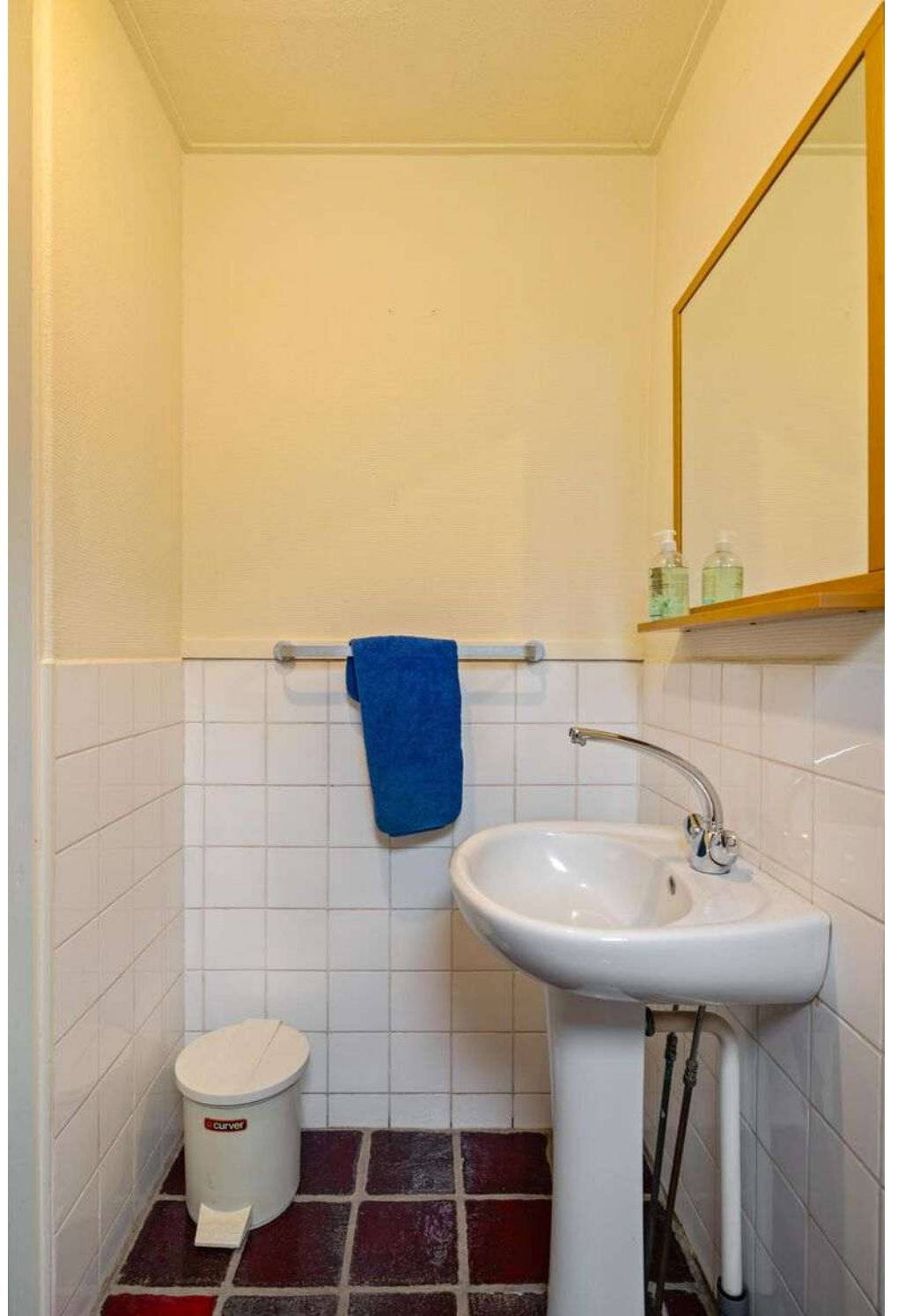

























Deze plattegrond is opgesteld door Aedifio.
Aan de plattegrond kunnen geen rechten worden ontleend.



Deze plattegrond is opgesteld door Aedifio.
Aan de plattegrond kunnen geen rechten worden ontleend.

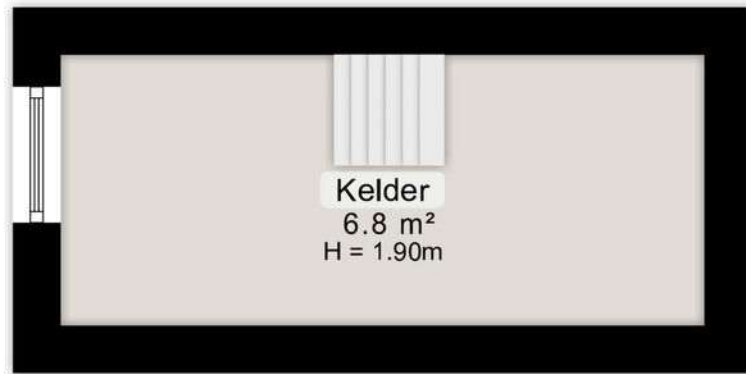

← 4.02 m →

Deze plattegrond is opgesteld door Aedifi©.
Aan de plattegrond kunnen geen rechten worden ontleend.

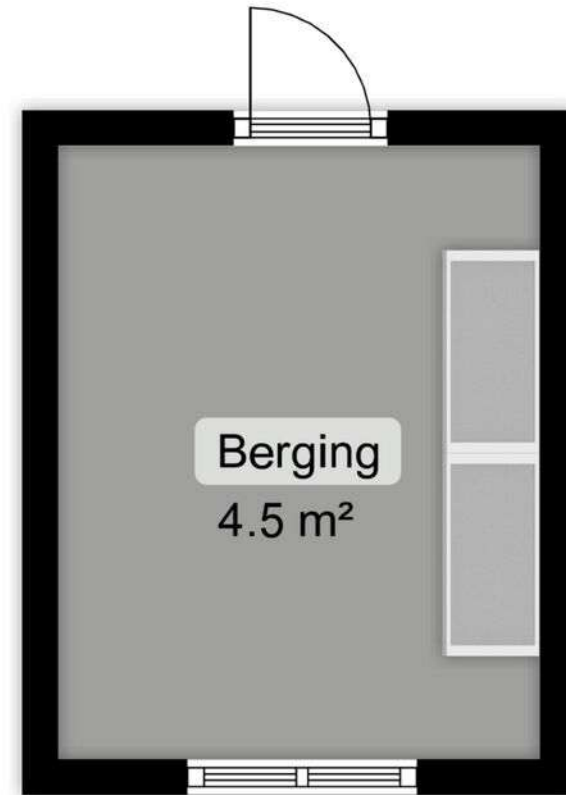

← 2.04 m →

↑ 2.60 m ↓

Deze plattegrond is opgesteld door Aedifi©.
Aan de plattegrond kunnen geen rechten worden ontleend.

OMSCHRIJVING

KARAKTERISTIEK VRIJSTAAND HERENHUIS - GELEGEN
TEGEN CENTRUM HAREN - PERCEEL 1014 M² - 255 M²
WOONOPPERVLAK - TOTAAL 7 KAMERS - GROTE INPANDIGE
GARAGE/SCHUUR.

Achter een prachtige oude beuk verscholen ligt deze vrijstaande karakteristieke herenbehuizing uit 1917 met een woonoppervlak van 255 m² op een groot perceel grond van meer dan 1000 m².

Het huis is de laatste 42 jaar met liefde bewoond en is nog voorzien van vele goed bewaarde elementen zoals fraaie plafonds, paneeldeuren en lambrisering.

Door de aanwezigheid van een groot achterhuis met daarin een grote inpandige berging/garage/hobbyruimte en de grote multifunctionele ruimte onder de kap van het achterhuis leent het geheel zich ook uitstekend voor de combinatie van wonen/werken met eigen praktijk aan huis.

De indeling is thans:

Entree, vestibule, hal, aan de rechterzijde een woonkamer opgedeeld in voor- en achterkamer, aan de linkerzijde een grote woon-/eetkamer, gesloten keuken met eenvoudige inrichting, provisiekelder, grote bijkeuken, badkamer waarin wastafelmeubel met dubbele wastafel en douche, modern toilet en grote inpandige garage/berging/hobbyruimte.

Verdieping voorhuis:

Royale overloop, 3 slaapkamers waarvan 2 met dubbele inbouwkasten en 1 met balkon aan de straatzijde, sanitaire voorziening met wastafel en 2e toilet.

Verdieping achterhuis:

Vanuit de bijkeuken is de grote multifunctionele ruime bereikbaar welke zich goed leent voor mancave/praktijkruimte of logeerverblijf.

Buitenom:

Rondom het huis is er een grote voortuin waarin een oude lommerrijke beuk, een zijtuin met terras, een tuin aan de zijstraatzijde en de achtertuin welke zeer geschikt is als speelveld voor kinderen.

Goed om te weten:

Energie label C (geldig tot 2035);

Gehele begane grond voorzien van HR++ glas;

Dakisolatie;

CV ketel 2025;

9 zonnepanelen;

Meetrapport en bouwkundig rapport aanwezig waarbij opgemerkt dient te worden dat diverse benoemde zaken uit het bouwkundig rapport hersteld/opgelost zijn.

Aanvaarding kan in goed overleg.

KENMERKEN

Vraagprijs € 995.000 k.k.
Aanvaarding in overleg

Kadastrale gegevens

Gemeente Haren
Sectie M
Nummer 1079
Grootte 1014 m²

Tuin tuin rondom

Bouwjaar 1917
Woonoppervlak 255 m²
Inhoud 1008 m³

Technische gegevens

Verwarming c.v.-ketel
Warmwater c.v.-ketel
Isolatie dakisolatie, muurisolatie,
gedeeltelijk dubbel glas

LOCATIE

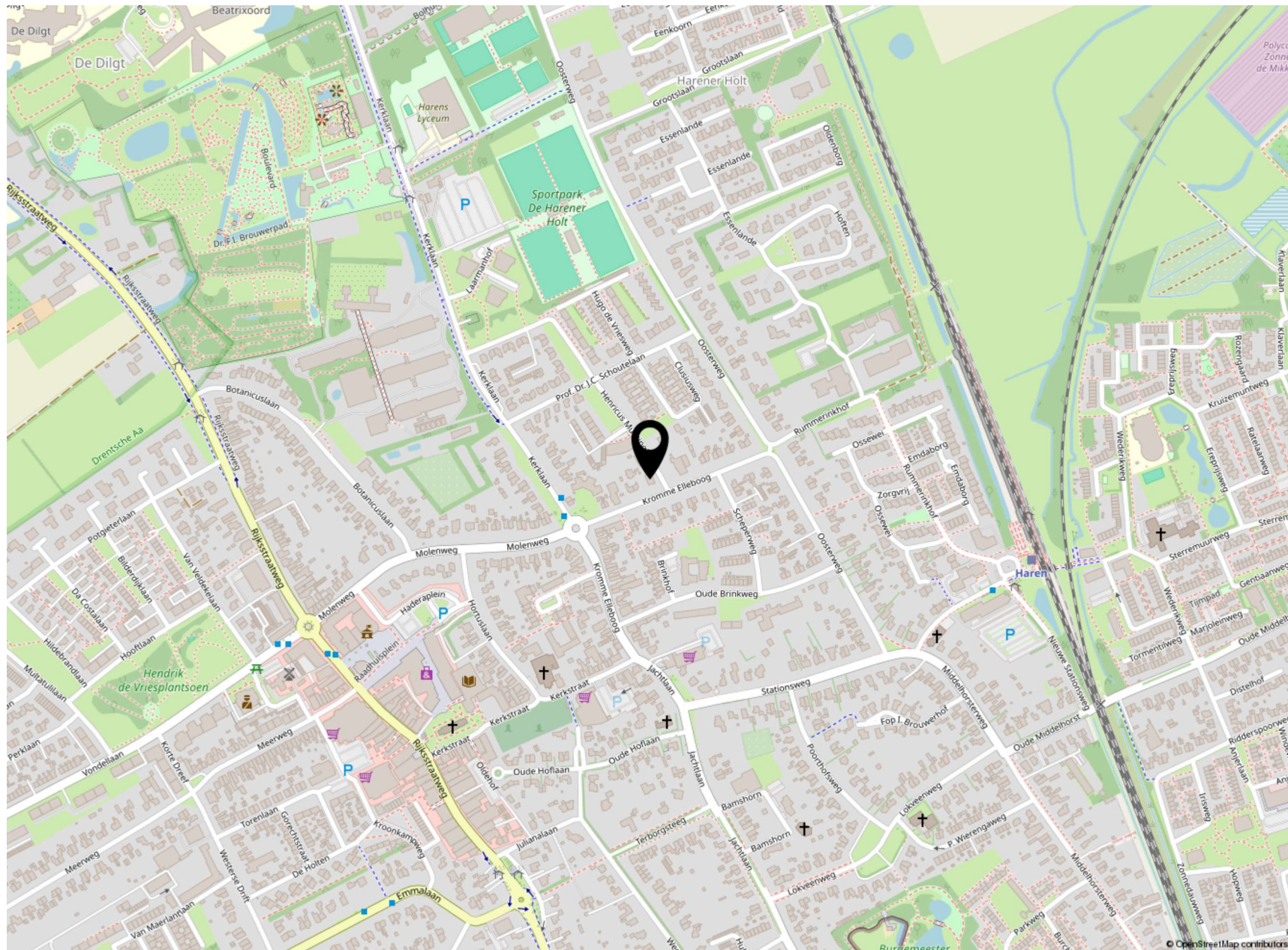

Aanvullende informatie en verkoopvoorwaarden

Met de meeste zorg hebben wij deze brochure samengesteld uit informatie die deels door derden is aangeleverd. Deze informatie geeft slechts een globale beschrijving van een object. Ondanks onze zorg kunnen we ten aanzien van de juistheid van deze gegevens geen aansprakelijkheid aanvaarden.

Deze brochure biedt u de mogelijkheid om te bepalen of de woning aan uw wensen voldoet. Het biedt u verder ook de gelegenheid om te bepalen met betrekking tot welke aspecten van de woning of de aankoop daarvan u nog nadere informatie wilt verkrijgen. Bijvoorbeeld ten aanzien van de bouwkundige staat.

De informatie in deze brochure is gebaseerd op een visuele beoordeling van de bouwkundige staat en is gerelateerd aan de ouderdom van het object. Een uitgebreide bouwkundige keuring valt buiten het kader van deze brochure. Dit behoort eventueel tot uw onderzoeksplicht als (potentiële) koper. Uiteraard wordt u te allen tijde in staat gesteld een bouwkundige keuring uit te (laten) voeren.

Indien u alle aspecten heeft beoordeeld die voor u van doorslaggevend belang zijn als (potentiële) koper kunt u met de verkoper in onderhandeling treden voor uw aankoop.

Indien de onderhandelingen zijn afgerond en u heeft overeenstemming bereikt met de verkoper dan wordt deze overeenstemming vastgelegd in een koopakte volgens het NVM-model.

Uit een koopovereenkomst vloeien pas verplichtingen voort als beide partijen deze koopovereenkomst hebben ondertekend.

Als koper kunt u een notaris kiezen voor de afwikkeling van de door partijen getekend koopakte (tenzij anders aangegeven). Indien u als koper een notaris kiest buiten een straal van 20 km van het verkochte object komen de extra kosten die de verkoper moet maken (opmaken en legaliseren volmacht, reiskosten verkoper en/of diens makelaar te rekenen vanaf 20 km van het verkochte, extra kosten boven het adviestarief KNB voor het doorhalen van de hypotheek etc.) ten laste van en voor rekening van de koper. Deze verrekening zal plaatsvinden bij de notariële overdracht.

De verkoper verlangt van de koper een waarborgsom of bankgarantie van 10% van de koopsom indien het notarieel transport meer dan vier weken na het ondertekenen van de NVM-koopakte plaatsvindt.

U kunt in de koopakte ontbindende voorwaarden opnemen. Bijvoorbeeld voor de financiering. De termijn van de ontbindende voorwaarde gaat in op het moment dat u met de verkoper overeenstemming heeft bereikt.

Na het tot stand komen van de overeenkomst (koopakte door beide partijen ondertekend en bedenktijd verlopen) wordt de koopakte ter registratie aangeboden bij het Kadaster. Het laten inschrijven van de overeenkomst in de openbare registers (vaak 'het Kadaster' genoemd) heeft tot gevolg dat latere faillissementen, overdrachten, beslagen, en een later gevestigd voorkeursrecht van de gemeente niet tegen de koper kunnen worden ingeroepen. De hiermee gepaard gaande kosten zijn voor rekening van de koper.

Toelichtingsclausule Meetinstructie

De Meetinstructie is bedoeld om een meer eenduidige manier van meten toe te passen voor het geven van een indicatie van de gebruiksooppervlakte. De Meetinstructie sluit verschillen in meetuitkomsten niet volledig uit, door bijvoorbeeld interpretatieverschillen, afrondingen of beperkingen bij het uitvoeren van de meting.

Asbestclausule

Asbest is in het verleden veel toegepast in de bouw vanwege de goede eigenschappen die het materiaal bezit. Sedert 1 juli 1993 is de verkoop van asbesthoudende materialen in Nederland verboden. Woningen die voor die datum zijn gebouwd kunnen dus nog asbesthoudende materialen bevatten. In de koopakte zal dan ook bij deze woningen een clausule worden opgenomen waarin koper verklaart bekend te zijn met de mogelijke aanwezigheid van asbesthoudende materialen en deze te aanvaarden.

Ouderdomsclausule

Het is koper bekend dat, indien de onroerende zaak in de vorige eeuw gebouwd is, dit betekent dat de eisen die aan de bouwkwaliteit gesteld mogen worden aanzienlijk lager liggen dan bij nieuwe woningen. In afwijking van artikel 6.3. van de NVM koopakte en artikel 7:17 lid 1 en 2 BW komt het geheel of ten dele ontbreken van één of meer eigenschappen van de onroerende zaak voor normaal en bijzonder gebruik en het eventueel anderszins niet-beantwoorden van de zaak aan de overeenkomst voor rekening en risico van koper.

Erfdienstbaarheden

De in het kadaster ingeschreven rechten en plichten zijn van toepassing. Een kopie van de laatste eigendomstitel is bij de makelaar ter inzage. In de notariële akte van levering worden bepalingen opgenomen waardoor de huidige toestand gehandhaafd blijft.

LIJST VAN ZAKEN

- BLIJFT ACHTER
 GAAT MEE
 TER OVERNAME

Woning - Interieur			
Houtkachel	X		
Designradiator(en)	X		
Verlichting, te weten			
- inbouwspots/dimmers	X		
- opbouwspots/armaturen/lampen/dimmers	X		
- losse (hang)lampen		X	
Raamdecoratie/zonwering binnen, te weten			
- gordijnrails	X		
- gordijnen	X		
- overgordijnen	X		
- jaloezieën	X		
- (losse) horren/rolhorren	X		
Vloerdecoratie, te weten			
- vloerbedekking	X		
- parketvloer	X		
- houten vloer(delen)	X		
- plavuizen	X		
Overig, te weten			
- spiegelwanden	X		

Woning - Keuken			
Keukenblok (met bovenkasten)	X		
Keuken (inbouw)apparatuur, te weten			
- (gas)fornuis	X		
- afzuigkap	X		
- oven	X		
- koelkast	X		
- vriezer	X		
- vaatwasser	X		
Woning - Sanitair/sauna			
Toilet met de volgende toebehoren			
- toilet	X		
- toiletrolhouder	X		
- toiletborstel(houder)	X		
- fontein	X		
Badkamer met de volgende toebehoren			
- douche (cabine/scherm)	X		
- wastafel	X		
- wastafelmeubel	X		
- toilet	X		
- toiletrolhouder	X		
- toiletborstel(houder)	X		

Woning - Exterieur/installaties/veiligheid/ energiebesparing			
Brievenbus	X		
(Voordeur)bel	X		
(Veiligheids)sloten en overige inbraakpreventie	X		
(Klok)thermostaat	X		
Telefoonaansluiting/internetaansluiting	X		
Zonnepanelen	X		
Warmwatervoorziening, te weten			
- CV-installatie	X		
Tuin - Inrichting			
Tuinaanleg/bestrating	X		
Beplanting	X		
Tuin - Verlichting/installaties			
Buitenverlichting	X		
Tijd- of schemerschakelaar/bewegingsmelder	X		
Tuin - Bebouwing			
Tuinhuis/buitenberging	X		
Kasten/werkbank in tuinhuis/berging	X		

LIJST VAN ZAKEN

-  BLIJFT ACHTER
-  GAAT MEE
-  TER OVERNAME

Tuin - Overig

Overige tuin, te weten

- (sier)hek

		
		
X		
		

VRAGENLIJST VOOR DE VERKOOP VAN EEN WONING

Bijzonderheden 1 A.

Zijn er nadat u het perceel in eigendom hebt gekregen nog andere, eventuele aanvullende notariële of onderhandse akten opgesteld met betrekking tot het perceel? Nee

Zo ja, welke?

Bijzonderheden 1 B.

Zijn er mondelinge of schriftelijke afspraken gemaakt over aangrenzende percelen? Nee
(Denk hierbij aan regelingen voor het gebruik van een poort, schuur, garage, tuin, overeenkomsten met meerdere burens, toezeggingen, erfafscheidingen.)

Zo ja, welke zijn dat?

Bijzonderheden 1 C.

Wijken de huidige terreinafscheidingen af van de kadastrale eigendomsgrenzen? Nee
(Denk hierbij ook aan strookjes grond van de gemeente die u in gebruik heeft, of grond van u die gebruikt wordt door de burens.)

Zo ja, waaruit bestaat die afwijking?

Bijzonderheden 1 D.

Is een gedeelte van de woning, schuur, garage of schutting gebouwd op grond van de burens of andersom? Nee

Zo ja, graag nader toelichten:

VRAGENLIJST VOOR DE VERKOOP VAN EEN WONING

Bijzonderheden 1 E.

Heeft u grond van derden in gebruik? Nee

Zo ja, welke grond?

Bijzonderheden 1 F.

Rusten er 'bijzondere lasten en beperkingen' op de woning en/of het perceel? (Bijzondere lasten en beperkingen kunnen privaatrechtelijke beperkingen zijn zoals (lijdende) erfdienstbaarheden (bijvoorbeeld een recht van overpad), kwalitatieve verplichtingen, kettingbedingen, vruchtgebruik, voorkeursrecht (bijvoorbeeld een eerste recht van koop), opstalrecht, erfpacht, huurkoop. Het kan ook gaan om publiekrechtelijke beperkingen zoals een aanschrijving van de gemeente in het kader van een illegale verbouwing)

Nee

Zo ja, welke?

Bijzonderheden 1 G.

Is de Wet voorkeursrecht gemeenten van toepassing? Nee

Bijzonderheden 1 H.

Is er een anti-speculatiebeding en/of zelfbewoningsplicht van toepassing op de woning? Nee

Zo ja, hoe lang nog?

VRAGENLIJST VOOR DE VERKOOP VAN EEN WONING

Bijzonderheden 1 I.

Is er sprake van een beschermd stads- of dorpsgezicht of loopt er een procedure tot aanwijzing daartoe? Nee

Is er sprake van een gemeentelijk-, provinciaal-of rijksmonument of loopt er een procedure tot aanwijzing daartoe? Nee

Is er volgens het bestemmingsplan sprake van een beeldbepalend of karakteristiek object? Ja

Bijzonderheden 1 J.

Is er sprake (geweest) van ruilverkaveling? Nee

Zo ja, moet u hiervoor ruilverkavelingsrente betalen?

Zo ja, hoeveel en voor hoe lang? Bedrag:

Duur:

Bijzonderheden 1 K.

Is er sprake van onteigening? Nee

Bijzonderheden 1 L.

Is de woning of de grond geheel of gedeeltelijk verhuurd of bij anderen in gebruik? Nee

Zo ja: Is er een huurcontract/ gebruiksovereenkomst?

Indien er geen contract of overeenkomst is, beschrijf hieronder wat (mondeling) met de huurder/ gebruiker is afgesproken:

VRAGENLIJST VOOR DE VERKOOP VAN EEN WONING

Welk gedeelte is verhuurd/ in gebruik gegeven?

Welke delen vallen onder gezamenlijk gebruik?

Welke zaken zijn van de huurder en mag hij verwijderen bij ontruiming?
(Bijvoorbeeld geiser, keuken, lampen.)

Heeft de huurder een waarborgsom gestort?

Zo ja, hoeveel?

Heeft u nog andere afspraken met de huurders gemaakt?

Zo ja, welke?

Bijzonderheden 1 M.

Is er over de woning een geschil/procedures gaande, al dan niet bij de rechter, huurcommissie of een andere instantie?(bijvoorbeeld onteigening/kwesties met burens, zoals erfdienstbaarheden, recht van overpad, erfafscheidingen e.d.)

Nee

Zo ja, welke is/zijn dat?

Bijzonderheden 1 N.

Is er bezwaar gemaakt tegen de waardebeschikking WOZ?

Nee

Zo ja, toelichting:

Bijzonderheden 1 O.

VRAGENLIJST VOOR DE VERKOOP VAN EEN WONING

Zijn er door de overheid of nutsbedrijven verbeteringen of herstellingen voorgeschreven of aangekondigd die nog niet naar behoren zijn uitgevoerd?

Nee

Zo ja, welke?

Bijzonderheden 1 P.

Zijn er in het verleden subsidies of premies verstrekt die bij verkoop van de woning voor een deel kunnen worden teruggevorderd?

Nee

Zo ja, welke?

Bijzonderheden 1 Q.

Is de woning onbewoonbaar verklaard of in het verleden ooit onbewoonbaar verklaard geweest?

Nee

Zo ja, waarom?

Bijzonderheden 1 R.

Is er bij verkoop sprake van een omzetbelastingheffing?
(Bijvoorbeeld omdat het een voormalig bedrijfsonroerendgoed is, of een woning met praktijkgedeelte, of omdat u pas ingrijpend verbouwd hebt.)

Nee

Zo ja, waarom?

Bijzonderheden 1 S.

Hoe gebruikt u de woning nu? (Bijvoorbeeld woning, praktijk, winkel, opslag)

woonhuis

VRAGENLIJST VOOR DE VERKOOP VAN EEN WONING

Is dat gebruik volgens de gemeente toegestaan? Ja

Zo nee, heeft de gemeente dit strijdige gebruik wel eens bij u aangekaart?

Hoe heeft de gemeente dit strijdige gebruik bij u aangekaart?

Gevels 2 A.

Is er sprake (geweest) van vochtdoorslag of aanhoudend vochtige plekken op de gevels? Nee

Zo ja, waar?

Gevels 2 B.

Zijn er (gerepareerde) scheuren/beschadigingen in/aan de gevels aanwezig? Ja

Zo ja, waar? Rapport Aardbevingsschade beschikbaar

Gevels 2 C.

Zijn de gevels tijdens de bouw geïsoleerd? Nee

Zo nee, zijn de gevels daarna (deels) geïsoleerd? Ja

Zo ja, wanneer heeft de isolatie van de gevels plaatsgevonden en met welk isolatiemateriaal? Het woongedeelte is geïsoleerd er is een houten binnenspouw gerealiseerd. Gedeelte glaswol, gedeelte steenwol

Heeft u een certificaat of bewijs van het na-isoleren? Nee

Is er sprake van volledige isolatie? Nee

Zo nee, welke delen van de gevels zijn er niet geïsoleerd? de schuur is niet geïsoleerd

VRAGENLIJST VOOR DE VERKOOP VAN EEN WONING

Gevels 2 D.

Zijn de gevels ooit gereinigd?	Ja
Zo ja, volgens welke methode en wanneer?	hogedruk spuit

Dak(en) 3 A.

Hoe oud zijn de daken ongeveer? Platte daken:	het platte dak is in 2017 vernieuwd
Overige daken:	De dappannen zijn origineel

Dak(en) 3 B.

Heeft u last van daklekkages (gehad)?	Ja
Zo ja, waar?	in de schuur

Dak(en) 3 C.

Zijn er in het verleden gebreken geconstateerd aan de dakconstructie zoals scheve, doorbuigende, krakende, beschadigde en/of aangetaste dakdelen?	Nee
Zo ja, waar?	

Dak(en) 3 D.

Heeft u het dak al eens (gedeeltelijk) laten vernieuwen c.q. laten repareren?	Nee
---	-----

VRAGENLIJST VOOR DE VERKOOP VAN EEN WONING

Zo ja, welk (gedeelte van het) dak en waarom?

Dak(en) 3 E.

Is het dak tijdens de bouw geïsoleerd? Platte daken: Nee

Overige daken: Nee

Zo nee, is het dak daarna geïsoleerd? Platte daken: Ja

Overige daken: Ja

Zo ja, wanneer heeft de isolatie plaatsgevonden en met welk isolatiemateriaal? Het huis gebouwd in 1917 en daarna is regelmatig onderhoud gepleegd

Heeft u een certificaat of bewijs van het na-isoleren? Nee

Is er sprake van volledige isolatie? Platte daken: Ja

Overige daken: Ja

Zo nee, welke delen zijn er niet geïsoleerd?

Dak(en) 3 F.

Zijn de regenwaterafvoeren lek of verstopt? Nee

Zo ja, toelichting:

Dak(en) 3 G.

Zijn de dakgoten lek of verstopt? Nee

Zo ja, toelichting:

VRAGENLIJST VOOR DE VERKOOP VAN EEN WONING

Kozijnen, ramen en deuren 4 A.

Van welk materiaal zijn de buitenkozijnen gemaakt?
(bijvoorbeeld hout, kunststof of aluminium of een andersoortig materiaal)

Hout

Kozijnen, ramen en deuren 4 B.

Wanneer zijn de buitenkozijnen, ramen en deuren voor het laatst
geschilderd?

2025 nieuwe ramen met HR ++ gerealiseerd. Bovendieping heeft geen HR ++
glas Bovenverdieping schuur volledig geïsoleerd

Is dit gebeurd door een erkend schildersbedrijf?

Ja

Zo ja, door wie?

Jeroen Poiesz Haren

Kozijnen, ramen en deuren 4 C.

Functioneren alle scharnieren en sloten?

Ja

Zo nee, toelichting:

Kozijnen, ramen en deuren 4 D.

Zijn voor alle afsluitbare deuren, ramen etc. sleutels aanwezig?

Ja

Zo nee, voor welke deuren, ramen etc. niet?

Kozijnen, ramen en deuren 4 E.

Is er sprake van isolerende beglazing?

Ja

Zo ja, welk type glas?

(bijvoorbeeld HR, HR+, HR++ of HR+++; zie de glassponning waarin
doorgaans staat vermeld welke type glas er is geplaatst)

benedenverdieping HR ++

VRAGENLIJST VOOR DE VERKOOP VAN EEN WONING

Is er sprake van isolerende beglazing in de gehele woning?

Nee

Zo nee, welke ramen zijn niet geïsoleerd?

Ramen Inpandige schuur(voorheen stal) heeft geen isolerende beglazing.

Kozijnen, ramen en deuren 4 F.

Is er bij de isolerende beglazing sprake van condensvorming tussen het glas?
(Denk aan lekkende ruiten.)

Nee

Zo ja, waar?

Vloeren, plafonds en wanden 5 A.

Is er sprake (geweest) van vochtdoorslag of optrekkend vocht op de vloeren, plafonds en/of wanden?

Nee

Zo ja, waar?

Vloeren, plafonds en wanden 5 B.

Is er sprake (geweest) van schimmelvorming op de vloeren, plafonds en/of wanden?

Nee

Zo ja, waar?

Vloeren, plafonds en wanden 5 C.

Zijn er (gerepareerde) of (verborgen) scheuren en/of beschadigingen in/aan vloeren, plafonds en/of wanden aanwezig?

Ja

Zo ja, waar?

Zie rapport mijnbouwschade

VRAGENLIJST VOOR DE VERKOOP VAN EEN WONING

Vloeren, plafonds en wanden 5 D.

Hebben zich in het verleden problemen voorgedaan met de afwerkingen?
(Bijvoorbeeld loszittend tegelwerk, loslatend behang of spuitwerk,
holklinkend of loszittend stucwerk, etc.)

Nee

Zo ja, waar?

Vloeren, plafonds en wanden 5 E.

Is er sprake (geweest) van gebreken aan de vloerconstructie, zoals
scheve, doorbuigende, krakende, beschadigde en/of aangetaste
vloerdelen?

Ja

Zo ja, waar?

Het is een oud huis uit 1917 dus er buigt of kraakt wel eens wat. Het huis is
echter prima bewoonbaar

Vloeren, plafonds en wanden 5 F.

Is er sprake van vloerisolatie?

Ja

Zo ja, wanneer heeft de isolatie van de vloer plaatsgevonden en met welk
isolatiemateriaal?

Isolatie heeft rond 1990 plaats gevonden

Heeft u een certificaat of bewijs van het na-isoleren?

Nee

Is er sprake van volledige isolatie?

Nee

Zo nee, welke delen zijn er niet geïsoleerd?

de vloer in de hal is niet geïsoleerd. De vloer in de badkamer heeft
vloerverwarming. De vloer in de inpandige schuur is ook niet geïsoleerd

Fundering, kruipruimte en kelder 6 A.

VRAGENLIJST VOOR DE VERKOOP VAN EEN WONING

Is er sprake (geweest) van gebreken aan de fundering? Nee

Zo ja, waar?

Fundering, kruipruimte en kelder 6 B.

Is de kruipruimte toegankelijk? Ja

Is de kruipruimte droog? Ja

Zo nee of meestal, toelichting:

Fundering, kruipruimte en kelder 6 C.

Is er sprake van vochtdoorslag door de kelderwand? Nee

Zo ja of soms, toelichting:

Fundering, kruipruimte en kelder 6 D.

Is de grondwaterstand in de afgelopen jaren waarneembaar gewijzigd of is er sprake van wateroverlast geweest? Nee

Zo ja, heeft dit tot problemen geleid in de vorm van water in de kruipruimte c.q. kelder?

Zo nee, tot wat voor andere problemen heeft dit geleid?

Installaties 7 A.

VRAGENLIJST VOOR DE VERKOOP VAN EEN WONING

Wat voor warmte-installatie(s) is/zijn er aanwezig in de woning?
(bijvoorbeeld cv-installatie, WTW-systeem, WKO-systeem, (hybride)
warmtepomp, airconditioning, zonneboiler, elektrische boiler, pelletkachel
dan wel een andere installatie)

HR Combiketel en radiatoren. Ketel geplaatst door Essent in 2025

Is/zijn de installatie(s) eigendom?

Ja

Zo nee, toelichting:
(bijvoorbeeld de installatie(s) is/ zijn gehuurd of geleased. Tevens huur-/
leaseprijs vermelden)

Merk van de installatie(s):

Geplaatst door Essent en onderhouden door Essent in 2025

Type(nummer) van de installatie(s):

niet bekend

Installatiedatum van de installatie(s):

Januari 2025

Op welke datum is/zijn deze installatie(s) voor het laatst onderhouden?

Augustus 2025

Is het onderhoud uitgevoerd door een erkend bedrijf?

Ja

Zo ja, door wie?

Essent

Installaties 7 B.

Zijn er de afgelopen tijd zaken opgevallen ten aanzien van de
installatie(s)?
(bijvoorbeeld de cv-installatie moet meer dan 1 keer per jaar bijgevuld
worden of de installatie functioneert niet goed)

Nee

Zo ja, wat is u opgevallen?

Installaties 7 C.

Zijn er radiatoren die niet warm worden?

Nee

VRAGENLIJST VOOR DE VERKOOP VAN EEN WONING

Zo ja, welke?

Installaties 7 D.

Zijn er radiatoren of (water)leidingen die lekken? Nee

Zo ja, waar en welke?

Installaties 7 E.

Zijn er radiatoren of (water)leidingen die ooit zijn bevroren? Nee

Zo ja, waar?

Installaties 7 F.

Heeft u vloerverwarming in de woning? Ja

Zo ja, betreft dit elektrische vloerverwarming, vloerverwarming met warm water of anders? Elektrisch: Nee

warm water: Ja

overig, namelijk geen

Waar bevindt zich de elektrische vloerverwarming?

Waar bevindt zich de vloerverwarming met warm water? badkamer

Waar bevindt zich de overige vloerverwarming? nvt

Installaties 7 G.

Zijn er vertrekken die niet (goed) warm worden? Nee

VRAGENLIJST VOOR DE VERKOOP VAN EEN WONING

Zo ja, welke?

Installaties 7 H.

Heeft de woning zonnepanelen die uw eigendom zijn? Ja

Heeft de woning zonnepanelen die worden gehuurd of geleased? Nee

Kan het huurcontract/ leasecontract worden overgenomen door koper? Zo ja, dan overnamecontract opvragen.

Hoeveel zonnepanelen zijn er aanwezig? Aantal: 9

Zo ja, blijven de zonnepanelen achter? Ja

Wat is de capaciteit van één zonnepaneel?
(De capaciteit van zonnepanelen wordt uitgedrukt in Wattpiek (Wp).
Bijvoorbeeld één zonnepaneel levert 390 Wp. niet bekend

Functioneren alle zonnepanelen? Ja

Wat is het merk/ type van de zonnepanelen? Zonnepanelen van 2012

Maakt u gebruik van een app om de opbrengst van de zonnepanelen te bekijken? Nee

Zo ja, welke?

In welk jaar zijn de zonnepanelen geplaatst en door wie? Jaar: 2012 firma niet bekend Firma zat in Noordhorn

Installateur: Niet bekend

Is de btw over het aankoopbedrag teruggevraagd van de belastingdienst? Nee

Hoeveel stroom heeft u het afgelopen jaar opgewekt? Jaar: 979 kwh in van 20 febr 2025 tot 20 febr 2026

Aantal kWh: 979

Hoe lang zit er nog fabrieksgarantie op de zonnepanelen? niet bekend

VRAGENLIJST VOOR DE VERKOOP VAN EEN WONING

Zijn de zonnepanelen aangeschaft met subsidie? Ja

Zo ja, moet de subsidie worden terugbetaald? Nee

Zo ja, welk bedrag moet worden terugbetaald?

Installaties 7 I.

In welk jaar zijn voor het laatst de aanwezige schoorsteenkanalen/
rookgasafvoeren geveegd/gereinigd? 2025 bij het plaatsen van nieuwe CV ketel

Installaties 7 J.

Wanneer heeft u de aanwezige schoorsteenkanalen voor het laatst
gebruikt? schoorsteenkanaal houtkachel niet geveegd. Houtkachel niet meer in gebruik

Is de trek van aanwezige schoorsteenkanalen goed? Niet bekend

Installaties 7 K.

Zijn er onderdelen van de elektrische installatie vernieuwd? (onder de
elektrische installatie wordt verstaan alle elektra leidingen/ schakelaars
stopcontacten, meterkast e.d.) Ja

Zo ja, wanneer en welke onderdelen? Eigenaar sinds 1984 en er is waar nodig onderhoud gepleegd.

Zijn er gebreken aan de elektrische installatie? Nee

Zo ja, welke?

Installaties 7 L.

Is er een laadpaal aanwezig voor een elektrische auto? Nee

VRAGENLIJST VOOR DE VERKOOP VAN EEN WONING

Zo ja, waar bevindt deze zich?

Blijft deze achter?

Installaties 7 M.

Is er mechanische ventilatie of een soortgelijk systeem aanwezig? Ja

Zo ja, functioneert dit systeem naar behoren? Ja

Zo nee, toelichting:

Wanneer is dit systeem voor het laatst onderhouden? Er is een mechanische ventilator beschikbaar in de badkamer. onderhoud onbekend

Hoe oud is dit systeem ongeveer? Badkamer is aangelegd in 1995

Installaties 7 N.

Is er een domoticasysteem of een soortgelijk systeem aanwezig? (Een domoticasysteem bedient de verwarming, verlichting, verwarming, audio, ventilatie e.d. automatisch) Nee

Zo ja, functioneert dit systeem naar behoren?

Zo nee, toelichting:

Hoe oud is dit systeem ongeveer?

Installaties 7 O.

Zijn er rookmelders op iedere verdieping aanwezig? Ja

Zo ja, hoe oud zijn de rookmelders ongeveer? 2024

VRAGENLIJST VOOR DE VERKOOP VAN EEN WONING

Sanitair, riolering en keuken 8 A.

Zijn er beschadigingen aan wastafels, douche, bad, toiletten, gootstenen en kranen? Ja

Zo ja, welke? De badkamer is van 1995 uiteraard zijn er de nodige gebruikssporen

Sanitair, riolering en keuken 8 B.

Hoe oud is de badkamer ongeveer? 1995

Sanitair, riolering en keuken 8 C.

Lopen de afvoeren van wastafels, douche, bad, toiletten, gootstenen en kranen goed door? Ja

Zo nee, welke niet?

Sanitair, riolering en keuken 8 D.

Is de woning aangesloten op het gemeentelijke riool? Ja

Sanitair, riolering en keuken 8 E.

Zijn er gebreken (geweest) aan de riolering, zoals breuken, stankoverlast, lekkages, etc.? Nee

Zo ja, welke?

VRAGENLIJST VOOR DE VERKOOP VAN EEN WONING

Sanitair, riolering en keuken 8 F.

Is er een andere voorziening, zoals een septictank, beerput of dergelijk aanwezig? Nee

Zo ja, wat is er aanwezig en hoe dient dit te worden onderhouden?

Sanitair, riolering en keuken 8 G.

Van welk jaar dateert de keukenopstelling ongeveer? 1985

Sanitair, riolering en keuken 8 H.

Van welk jaar dateert de inbouwapparatuur ongeveer? 2018

Functioneert alle inbouwapparatuur? Ja

Zo nee, welk inbouwapparaat functioneert niet?

Sanitair, riolering en keuken 8 I.

Heeft u een kokend water kraan? (bijvoorbeeld een Quooker kraan of een soortgelijke kraan) Nee

Zo ja, functioneert deze kraan naar behoren en hoe oud is deze kraan ongeveer?

Diversen 9 A.

Wat is het bouwjaar van de woning? 1917

VRAGENLIJST VOOR DE VERKOOP VAN EEN WONING

Diversen 9 B.

Zijn er asbesthoudende materialen in/op de woning/ bijgebouw(en) aanwezig? (bijvoorbeeld asbest zeil, een asbestplaat die onder en/of achter de CV ketel is geplaatst, asbesthoudend isolatiemateriaal om de verwarmingsbuis, asbesthoudend koord bij oude cv-ketels/gaskachels, asbestgolfplaten e.d.)

Niet bekend

Zo ja, welke en waar?

Voor zover bekend geen asbest aanwezig

Diversen 9 C.

Blijft er in de woning zeil achter, al dan niet vastgelijmd, dat is aangeschaft tussen 1955 en 1982?

Nee

Diversen 9 D.

Is er sprake van loden leidingen in de woning?

Niet bekend

Zo ja, waar?

Als er nog loden leiding is zal dat in de kelder zijn

Diversen 9 E.

Is er een Japanse duizendknoop aanwezig in de tuin? (Een Japanse duizendknoop is een exotische plant, welke moeilijk te verwijderen is. De sterke wortelstokken en stengels van de Japanse duizendknoop zijn in staat om schade te veroorzaken aan gebouwen, leidingen en wegen)

Nee

Diversen 9 F.

Is er in puin/asbest afval in de grond/tuin aanwezig?

Nee

VRAGENLIJST VOOR DE VERKOOP VAN EEN WONING

Diversen 9 G.

Heeft u elders lekkages gehad? (dus los van het dak/ sanitair/ riolering) Nee

Diversen 9 H.

Is de grond verontreinigd? Nee

Zo ja, is er een onderzoeksrapport?

Zo ja, heeft de gemeente/provincie een onderzoeks- of saneringsbevel opgelegd?

Diversen 9 I.

Is er een olietank aanwezig of aanwezig geweest? Ja

Zo ja, is deze gesaneerd/verwijderd? Ja

Als deze is gesaneerd, waar is de olietank op het perceel gesitueerd? Buiten naast de keukendeur naast de keuken

Is er een Kiwa-certificaat aanwezig? Nee

Diversen 9 J.

Is er sprake van overlast door ongedierte in of (rond)om de woning? Nee
(Denk aan muizen, ratten, kakkerlakken, etc.)

Zo ja, waar?

Diversen 9 K.

VRAGENLIJST VOOR DE VERKOOP VAN EEN WONING

Is de woning aangetast door houtworm, boktor, ander ongedierte of zwam? Nee

Zo ja, waar?

Zo ja, is deze aantasting al eens behandeld?

Zo ja, wanneer?

Zo ja, door welk bedrijf?

Diversen 9 L.

Is er sprake van chlorideschade (betonrot)? (Betonrot komt vooral voor in kruipruimtes van woningen gebouwd tussen 1965 en 1981 die voorzien zijn van betonnen vloerelementen van het merk Kwaaitaal of Manta. Ook andere beton- elementen - bijvoorbeeld balkons - kunnen aangetast zijn) Nee

Zo ja, waar?

Diversen 9 M.

Hebben er verbouwingen en/of aanbouwingen plaatsgevonden in en/of om de woning? Nee

Zo ja, welke ver-/aانبouwingen?

Zo ja, in welk jaartal?

Zo ja, door welk bedrijf zijn deze uitgevoerd?

Diversen 9 N.

VRAGENLIJST VOOR DE VERKOOP VAN EEN WONING

Zijn er verbouwingen of uitbreidingen uitgevoerd zonder omgevingsvergunning (voorheen bouwvergunning)? Nee

Zo ja, welke?

Diversen 9 O.

Is er sprake van glasvezel internet? Ja

Diversen 9 P.

Bent u in het bezit van een definitief energieprestatiecertificaat/ energielabel? Ja

Zo ja, welke label? label C

Vaste lasten 10 A.

Hoeveel betaalde u voor de laatste aanslag onroerendezaakbelasting? 1555

Belastingjaar? 2026

Vaste lasten 10 B.

Wat is de WOZ-waarde? 1056000

Peiljaar? 2025

Vaste lasten 10 C.

Hoeveel betaalde u voor de laatste aanslag waterschapslasten? 94

VRAGENLIJST VOOR DE VERKOOP VAN EEN WONING

Belastingjaar?	2026
Vaste lasten 10 D.	
Hoeveel betaalde u voor de laatste aanslag gemeentelijke belastingen? (zoals rioolheffing en afvalstoffenheffing e.d.)	2582
Belastingjaar?	2026
Vaste lasten 10 E.	
Welke voorschotbedragen betaalt u maandelijks aan de nutsbedrijven? Gas:	330
Elektra:	0
Water:	51
Stadsverwarming:	
Anders:	Gas en licht samen € 330,- per maand Water € 51 per drie maanden
Te weten:	
Wat is uw jaarverbruik voor gas/ elektriciteit en water? Gas (m ³):	2631
Elektriciteit hoog (kWh):	713
Elektriciteit laag (kWh):	809
Elektriciteit totaal (kWh):	1522
Water (m ³):	41
Stadsverwarming (GJ):	

VRAGENLIJST VOOR DE VERKOOP VAN EEN WONING

Anders:

Met hoeveel bewoners bewoonde u de woning? Aantal: 1

Vaste lasten 10 F.

Zijn er lease- en/of huurkoopcontracten?
(Bijvoorbeeld keuken, kozijnen, cv-ketel, etc.) Nee

Zo ja, welke?

Zijn deze contracten overdraagbaar op de koper?
Let op! Veel lease- en huurkoopcontracten zijn niet langer overdraagbaar op een koper. Neem hiervoor contact op met de betreffende leverancier.

Hoe lang lopen de contracten nog en wat is de eventuele afkoopsom?
Afkoopsom:

Duur:

Vaste lasten 10 G.

Als er sprake is van erfpacht of opstalrecht hoe hoog is dan de canon per jaar?

Heeft u alle canons betaald? N.v.t

Is de canon afgekocht? N.v.t

Zo ja, tot wanneer?

Vaste lasten 10 H.

Heeft u alle gemeentelijke belastingen die u verschuldigd bent al betaald? Ja

VRAGENLIJST VOOR DE VERKOOP VAN EEN WONING

Zijn er variabele bedragen voor gemeenschappelijke poorten, inritten of terreinen? Nee

Zo ja, hoe hoog en waarvoor?

Vaste lasten 10 I.

Heeft u, om in de straat te parkeren, een parkeervergunning nodig? Nee

Hoeveel parkeervergunningen kunnen er maximaal worden aangevraagd?

Wat zijn de kosten voor deze parkeervergunning(en) per jaar?

Garanties 11 A.

Zijn er lopende onderhoudscontracten en/of garantieregelingen overdraagbaar aan de koper? Ja
(Zoals dakbedekking, cv-installatie, dubbele beglazing, etc.)

Zo ja, welke? CV installatie onderhoud Essent

Nadere informatie 12 A.

VRAGENLIJST VOOR DE VERKOOP VAN EEN WONING

Vragen Bevingschade NAM, TCMG en/of IMG en SNN subsidies

1. Is er door u een schadeclaim ingediend bij de NAM, TCMG en/of IMG naar aanleiding van bevingsschade?
 - Is er schade geconstateerd? Ja
 - Welk bedrag heeft u uitgekeerd gekregen? € 13.109,32
 - Is hier documentatie van? Rapport dd 19-04-2022 inspectie 30-03-2022
2. Zijn herstelwerkzaamheden als gevolg van de gerapporteerde schade bij de NAM, TCMG en/of IMG reeds uitgevoerd?
 - Nee / Ja / Gedeeltelijk. Nee
3. Is u bekend of een voorgaande eigenaar een schadeclaim heeft ingediend en is hier correspondentie van?
Niet bekend
4. Heeft u aanspraak gemaakt op de subsidiemogelijkheid via het Samenwerkingsverband Noord-Nederland (SNN)?
Zo ja, welke?
 - Waardevermeerderingsregeling: 2017 dossier WVM 72157 toegekend is een bedrag van € 4000
 - Regeling Nij Begun dossier ITP 009476 toegekend € € 3175,50En waar is de subsidie aan besteed?
Het geld is besteedt aan renovatie kozijnen en HR ++ glas + schilderwerk aan de benedenverdieping
Uitgevoerd door klusbedrijf Jeroen Poiesz en Glashander vd Galieen uit Kollum
Totale kosten € 15.651
5. Zijn er nog andere zaken die relevant voor de koper zijn?
Er zijn in de schuur scheuren opgevuld met Alabastine uitgevoerd in eigen beheer.
Op de zolder boven de schuur in 2023 nieuwe dakramen geplaatst.??
Januari 2025 Nieuwe CV ketel geplaatst Intergas Kombi Kompact HRE 36-30 CW5 60-100

U gaat verhuizen?

Laat u adviseren door ons!



**Wij helpen
je graag met
een passend
financieel
advies.**

U droomt ervan om te verhuizen. Vrienden en familie helpen u om uw nieuwe woning op te knappen en u te verhuizen naar uw nieuwe droomwoning. Belangrijk om te weten is dat er veel geregeld moet worden; denk daarbij ook aan de financiële aspecten.

Hiervoor gaat u naar een specialist: uw Huis & Hypotheek-adviseur luistert naar uw wensen en adviseert u. Dient u de voorwaarden van uw oude hypotheek 'mee te verhuizen' of juist niet? Wat kunt u doen met eventuele overwaarde? U bent op zoek naar een nieuwe passende hypotheek en uw adviseur helpt u bij het vinden van een financiering die perfect aansluit bij uw situatie. U wilt verhuizen?

Ga naar huis-hypotheek.nl/groningen voor meer informatie of loop gewoon eens bij ons binnen. Samen bekijken wij hoe uw woonwens werkelijkheid wordt!



HUIS & HYPOTHEEK

Grondzijk 4 | 9731DG Groningen | T. 050 72 715 10
E. schonewille-terharkel@huis-hypotheek.nl
www.huis-hypotheek.nl/groningen