

Langewijk 422

7701 AT Dedemsvaart



Vraagprijs:
€ 1.125.000,- k.k.



Specificaties

Woonoppervlakte:	285 m ²
Inhoud:	1145 m ³
Perceeloppervlakte:	16792 m ²
Bouwjaar:	1907
Aantal kamers:	6
Soort woonhuis:	Woonboerderij
Soort bouw:	Bestaande bouw
Aantal woonlagen:	3
Isolatie:	Dakisolatie, muurisolatie, vloerisolatie, volledig geïsoleerd
Warm water:	C.v.-ketel
Verwarming:	C.v.-ketel, vloerverwarming gedeeltelijk, houtkachel
Voorzieningen:	Mechanische ventilatie, dakraam, rookkanaal
Berging:	Ja
Locatie:	-
Tuin:	Tuin rondom

Energielabel

A

Bijzonderheden van de woning

- Energielabel A;
- Perceel van 16.792 m²;
- Volledig geïsoleerd en voorzien van zonnepanelen;
- Het riet is aangebracht middels schroefdakconstructie;
- Goed onderhouden en instapklaar;
- Stalruimte en praktische schuur aanwezig;
- Geschikt voor dierenliefhebbers en diverse gebruiksmogelijkheden;
- Fraai aangelegde tuin met meerdere zitplekken;
- Basisschool op circa 300 meter;
- Goede bereikbaarheid richting Zwolle en omliggende steden.



Langewijk 422

Karakteristieke, rietgedekte woonboerderij uit 1904 met energielabel A!

Met mogelijkheden voor het houden van dieren, hobby's, kleinschalig agrarisch gebruik of bijvoorbeeld een Bed & Breakfast biedt deze locatie uitzonderlijk veel potentie, compleet met stalruimte en praktische schuur. De ligging combineert landelijk en vrij wonen met voorzieningen van Dedemsvaart dichtbij (basisschool op 300 meter) en een goede verbinding richting Zwolle en omliggende plaatsen. Binnen ademt de woonboerderij sfeer en authenticiteit met fraaie originele details zoals oude gebinten, een antieke schouw, een bijzondere tegelkamer en een karakteristieke kamerpoort, terwijl de woonkamer met glaspui en zonwerend glas zorgt voor veel lichtinval en een prachtig uitzicht op de tuin.





Begane grond

Entree met toilet en meterkast. Vanuit de entree bereikt u de sfeervolle woonkeuken, voorzien van gaskookplaat, afzuigkap, stoomoven, koelkast, Quooker en vaatwasser. Aansluitend bevindt zich de royale woonkamer.

Via de hal met trapopgang bereikt u drie slaapkamers en de badkamer met inloopdouche, dubbele wastafel, verwarmde spiegel en vloerverwarming. Vanuit de hal is tevens de opkamer met (wijn)kelder bereikbaar.









Verdieping

Royale overloop met toilet en toegang tot twee slaapkamers.





Exterieur

Het perceel biedt volop ruimte en mogelijkheden. De fraai aangelegde tuin is rijk aan bloeiende bomen, notenbomen, fruitbomen en bessenstruiken. Een bijzonder detail is de circa 200 jaar oude olijfboom, die het erf een unieke uitstraling geeft.

Rondom de woning ligt authentieke gebakken bestrating passend bij het karakter van het geheel. Daarnaast zijn er meerdere terrassen en zitplekken, een gezellige thuisbar met veranda en buitenkachel en veel ruimte voor dieren, hobby's en buitenleven.

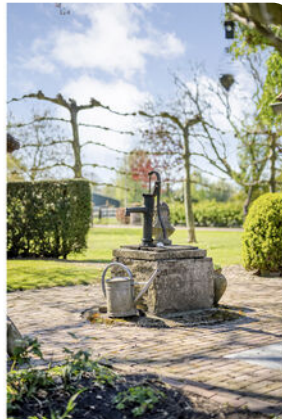



Plattegrond





Plattegrond





Plattegrond

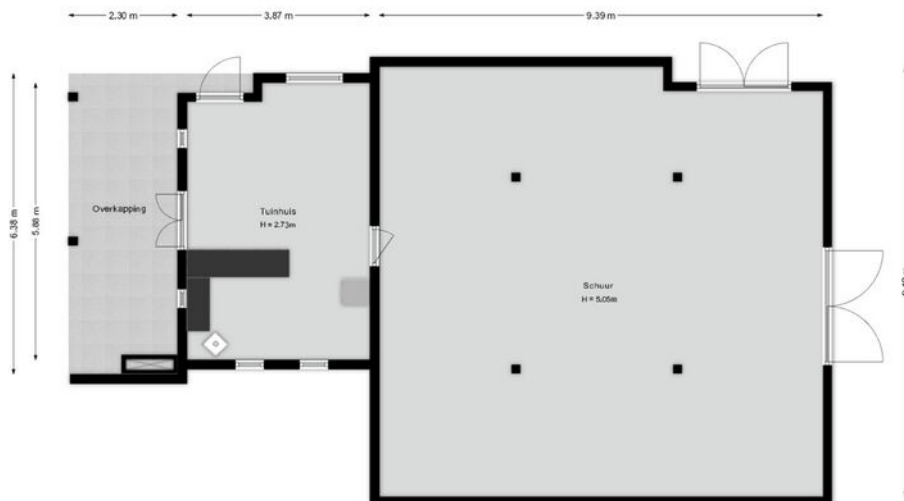

©HomeVisuals – Aan de plattegronden kunnen geen rechten worden ontleend.
www.home-visuals.nl



Plattegrond

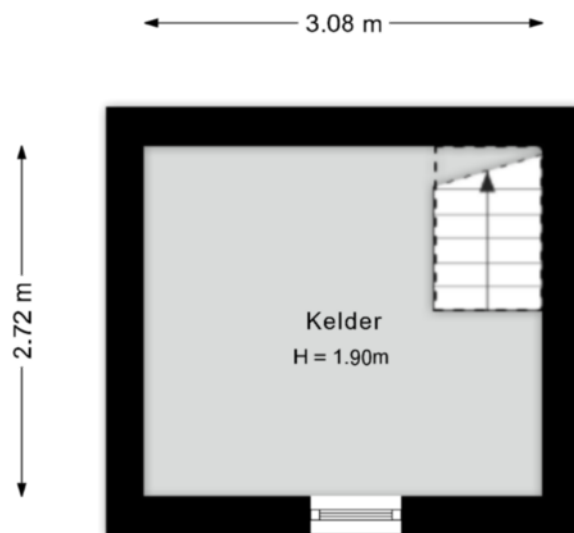

©HomeVisuals – Aan de plattegronden kunnen geen rechten worden ontleend.
www.home-visuals.nl



Plattegrond

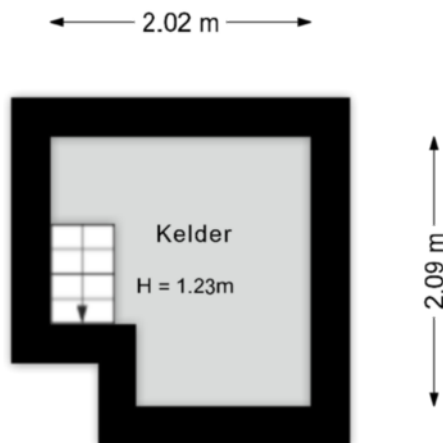

©HomeVisuals – Aan de plattegronden kunnen geen rechten worden ontleend.
www.home-visuals.nl



Plattegrond

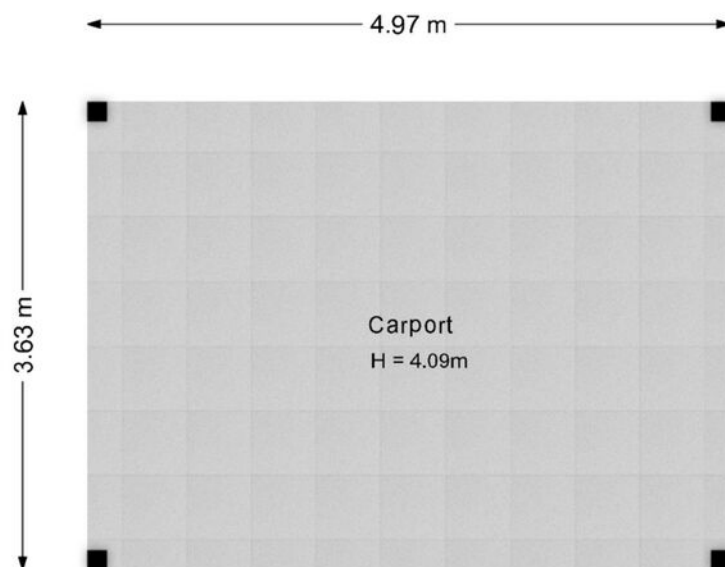

©HomeVisuals – Aan de plattegronden kunnen geen rechten worden ontleend.
www.home-visuals.nl



Plattegrond

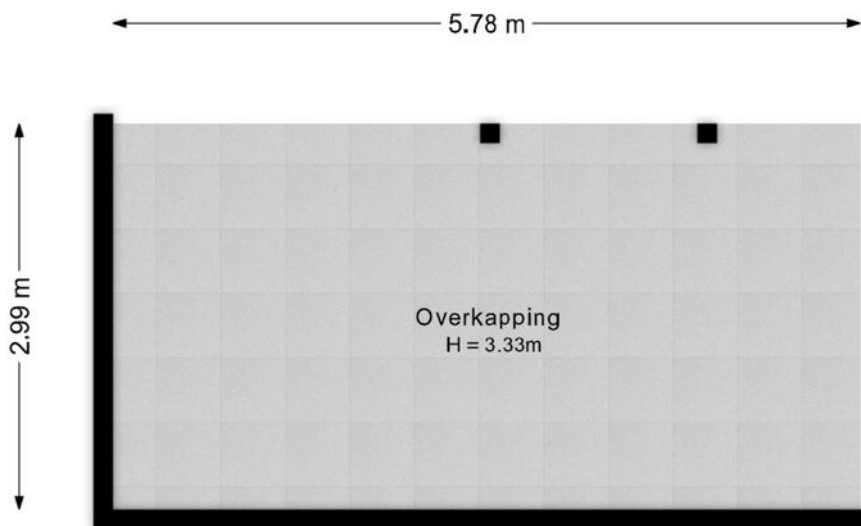

©HomeVisuals – Aan de plattegronden kunnen geen rechten worden ontleend.
www.home-visuals.nl



Kadastrale kaart

Kadastrale kaart

Uw referentie: ---



0 20 40 60 80 100m

12345 Perceelnummer 25 Huisnummer	Deze kaart is noordgericht	Schaal 1: 2000	
— Vastgestelde kadastrale grens — Voorlopige kadastrale grens — Administratieve kadastrale grens — Bebouwing		Kadastrale gemeente: Avereest Sectie: P Perceel: 372	
<p>Voor een eensluitend uittreksel, geleverd op 6 november 2025 De bewaarder van het kadaster en de openbare registers</p> <p>Aan dit uittreksel kunnen geen betrouwbare maten worden ontleend. De Dienst voor het kadaster en de openbare registers behoudt zich de intellectuele eigendomsrechten voor, waaronder het auteursrecht en het databankenrecht.</p>			



Locatie op de kaart

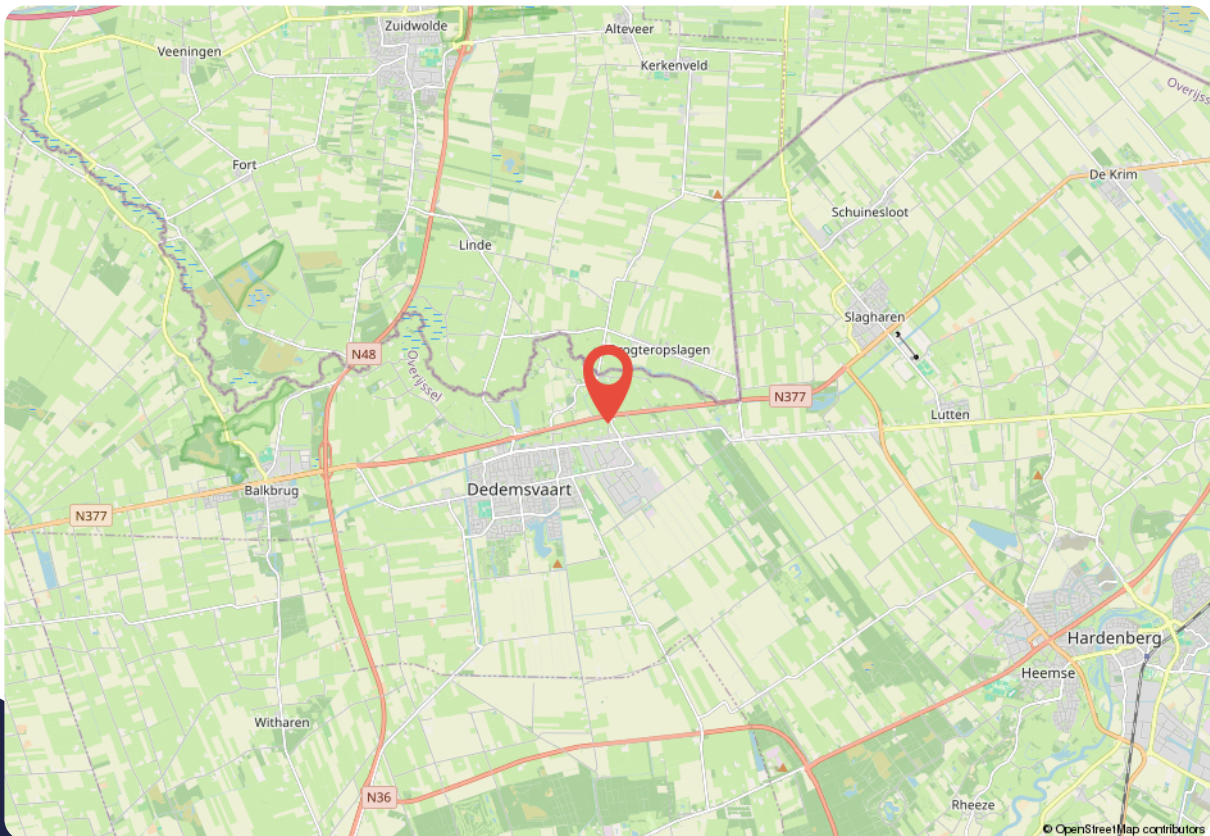
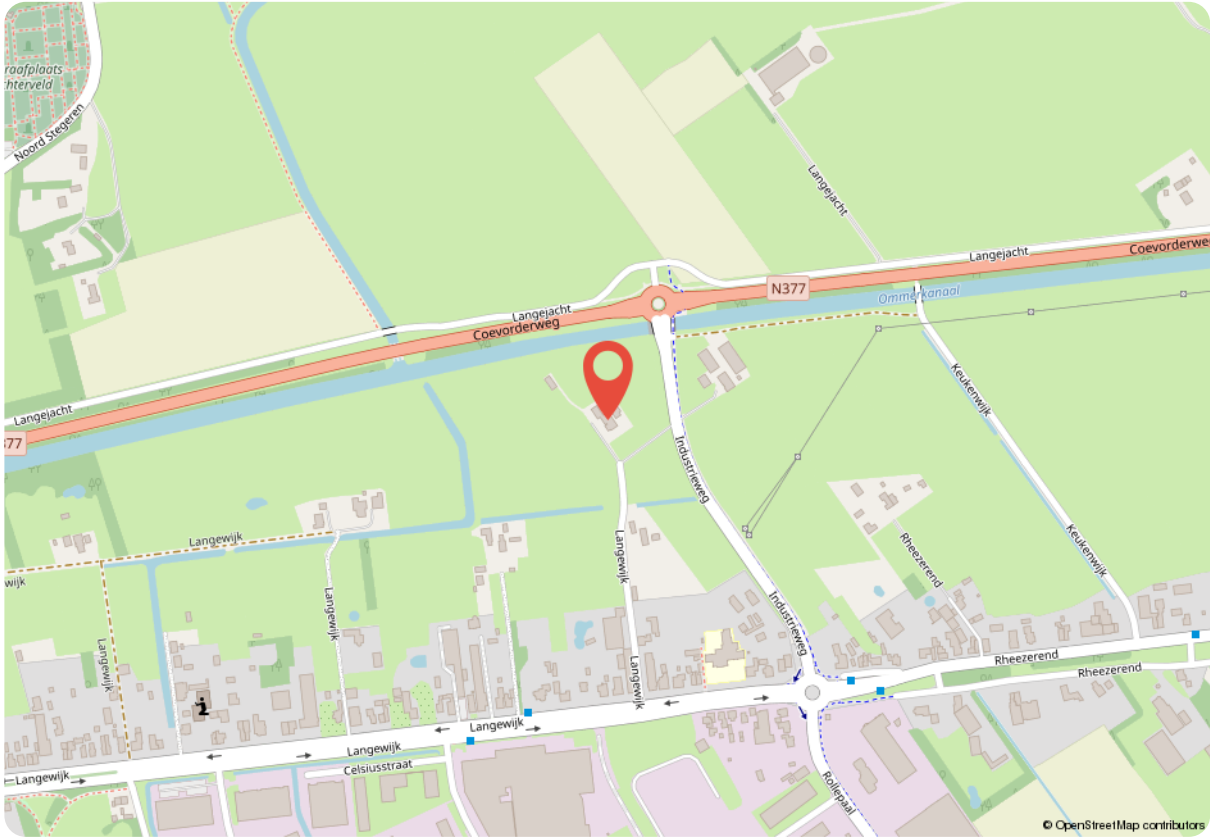



Lijst van zaken

Beschrijving	Blijft achter	Gaat mee	Ter overname
Woning - Interieur			
Houtkachel		X	
Verlichting, te weten			
- inbouwspots/dimmers	X		
Raamdecoratie/zonwering binnen, te weten			
- gordijnrails			X
- gordijnen			X
- vitrages			X
- rolgordijnen	X		
- (losse) horren/rolhorren	X		
Vloerdecoratie, te weten			
- vloerbedekking	X		
- plavuizen	X		
Woning - Keuken			
Keuken (inbouw)apparatuur, te weten			
- kookplaat	X		
- (gas)fornuis	X		
- afzuigkap	X		
- oven	X		
- koelkast	X		
- vriezer			X
- vaatwasser	X		
- Quooker	X		
- Vrijstaande koelkast		X	
Woning - Sanitair/sauna			
Sauna met toebehoren			X
Toilet met de volgende toebehoren			
- toilet	X		
- toiletrolhouder	X		



Lijst van zaken

Beschrijving	Blijft achter	Gaat mee	Ter overname
- fontein	X		
Badkamer met de volgende toebehoren			
- douche (cabine/scherm)	X		
- wastafelmeubel	X		
- toilet	X		
- toiletrolhouder	X		
Woning - Exterieur/installaties/veiligheid/energiebesparing			
Brievenbus	X		
Kluis	X		
Alarminstallatie	X		
(Veiligheids)sloten en overige inbraakpreventie	X		
Rookmelders	X		
(Klok)thermostaat	X		
Screens	X		
Telefoonaansluiting/internetaansluiting	X		
Zonnepanelen	X		
Oplaadpunt elektrische auto	X		
kluis gang		X	
Warmwatervoorziening, te weten			
- CV-installatie	X		
- ontkalking apparaat			X
Tuin - Inrichting			
Tuinaanleg/bestrating	X		
Beplanting	X		
Krenten er worden nog drie krenten meegenomen weiland voor het huis		X	
Tuin - Verlichting/installaties			
Buitenverlichting	X		
Tijd- of schemerschakelaar/bewegingsmelder	X		



Lijst van zaken

Beschrijving	Blijft achter	Gaat mee	Ter overname
<hr/>			
<hr/>			
Tuin - Bebouwing			
Tuinhuis/buitenberging	X		
<hr/>			
Tuin - Overig			
Overige tuin, te weten			
- (sier)hek	X		
- vlaggenmast(houder)	X		
<hr/>			



Vragenlijst

Vraag	Antwoord
Bijzonderheden 1 A.	
Zijn er nadat u het perceel in eigendom hebt gekregen nog andere, eventuele aanvullende notariële of onderhandse akten opgesteld met betrekking tot het perceel?	Nee
Zo ja, welke?	
Bijzonderheden 1 B.	
Zijn er mondelinge of schriftelijke afspraken gemaakt over aangrenzende percelen? (Denk hierbij aan regelingen voor het gebruik van een poort, schuur, garage, tuin, overeenkomsten met meerdere burens, toezeggingen, erfafscheidingen.)	Nee
Zo ja, welke zijn dat?	
Bijzonderheden 1 C.	
Wijken de huidige terreinafscheidingen af van de kadastrale eigendomsgrenzen? (Denk hierbij ook aan strookjes grond van de gemeente die u in gebruik heeft, of grond van u die gebruikt wordt door de burens.)	Ja
Zo ja, waaruit bestaat die afwijking?	Perceel bij burens aan de zuidzijde, daar is de grens niet conform de afrastering. Midden in de weg zit een metalen kadasterpaaltje dat de grens precies aangeeft. De burens hebben een stuk grond in bruikleen van ons en wij van de burens.
Bijzonderheden 1 D.	
Is een gedeelte van de woning, schuur, garage of schutting gebouwd op grond van de burens of andersom?	Nee
Zo ja, graag nader toelichten:	
Bijzonderheden 1 E.	
Heeft u grond van derden in gebruik?	Ja
Zo ja, welke grond?	zie vraag 1 enkele m2 van de burens
Bijzonderheden 1 F.	



Vragenlijst

Vraag	Antwoord
Rusten er 'bijzondere lasten en beperkingen' op de woning en/of het perceel? (Bijzondere lasten en beperkingen kunnen privaatrechtelijke beperkingen zijn zoals (lijdende) erfdiensbaarheden (bijvoorbeeld een recht van overpad), kwalitatieve verplichtingen, kettingbedingen, vruchtgebruik, voorkeursrecht (bijvoorbeeld een eerste recht van koop), opstalrecht, erfpacht, huurkoop. Het kan ook gaan om publiekrechtelijke beperkingen zoals een aanschrijving van de gemeente in het kader van een illegale verbouwing)	Nee
Zo ja, welke?	
Bijzonderheden 1 G.	
Is de Wet voorkeursrecht gemeenten van toepassing?	Nee
Bijzonderheden 1 H.	
Is er een anti-speculatiebeding en/of zelfbewoningsplicht van toepassing op de woning?	Nee
Zo ja, hoe lang nog?	
Bijzonderheden 1 I.	
Is er sprake van een beschermd stads- of dorpsgezicht of loopt er een procedure tot aanwijzing daartoe?	Nee
Is er sprake van een gemeentelijk-, provinciaal- of rijksmonument of loopt er een procedure tot aanwijzing daartoe?	Nee
Is er volgens het bestemmingsplan sprake van een beeldbepalend of karakteristiek object?	Nee
Bijzonderheden 1 J.	
Is er sprake (geweest) van ruilverkaveling?	Nee
Zo ja, moet u hiervoor ruilverkavelingsrente betalen?	
Zo ja, hoeveel en voor hoe lang? Bedrag:	
Duur:	
Bijzonderheden 1 K.	



Vragenlijst

Vraag	Antwoord
Is er sprake van onteigening?	Nee
Bijzonderheden 1 L.	
Is de woning of de grond geheel of gedeeltelijk verhuurd of bij anderen in gebruik?	Ja
Zo ja: Is er een huurcontract/ gebruiksovereenkomst?	Ja
Indien er geen contract of overeenkomst is, beschrijf hieronder wat (mondeling) met de huurder/ gebruiker is afgesproken:	
Welk gedeelte is verhuurd/ in gebruik gegeven?	Weiland voor en achter, maar is opzegbaar bij verkoop
Welke delen vallen onder gezamenlijk gebruik?	
Welke zaken zijn van de huurder en mag hij verwijderen bij ontruiming? (Bijvoorbeeld geiser, keuken, lampen.)	
Heeft de huurder een waarborgsom gestort?	Nee
Zo ja, hoeveel?	
Heeft u nog andere afspraken met de huurders gemaakt?	Nee
Zo ja, welke?	
Bijzonderheden 1 M.	
Is er over de woning een geschil/procedures gaande, al dan niet bij de rechter, huurcommissie of een andere instantie?(bijvoorbeeld onteigening/ kwesties met burens, zoals erfdiensbaarheden, recht van overpad, erfafscheidingen e.d.)	Nee
Zo ja, welke is/zijn dat?	
Bijzonderheden 1 N.	
Is er bezwaar gemaakt tegen de waardebeschikking WOZ?	Nee
Zo ja, toelichting:	
Bijzonderheden 1 O.	
Zijn er door de overheid of nutsbedrijven verbeteringen of herstellingen voorgeschreven of aangekondigd die nog niet naar behoren zijn uitgevoerd?	Nee



Vragenlijst

Vraag	Antwoord
Zo ja, welke?	
Bijzonderheden 1 P.	
Zijn er in het verleden subsidies of premies verstrekt die bij verkoop van de woning voor een deel kunnen worden teruggevorderd?	Nee
Zo ja, welke?	
Bijzonderheden 1 Q.	
Is de woning onbewoonbaar verklaard of in het verleden ooit onbewoonbaar verklaard geweest?	Nee
Zo ja, waarom?	
Bijzonderheden 1 R.	
Is er bij verkoop sprake van een omzetbelastingheffing? (Bijvoorbeeld omdat het een voormalig bedrijfsonroerendgoed is, of een woning met praktijkgedeelte, of omdat u pas ingrijpend verbouwd hebt.)	Nee
Zo ja, waarom?	
Bijzonderheden 1 S.	
Hoe gebruikt u de woning nu? (Bijvoorbeeld woning, Als woning praktijk, winkel, opslag)	
Is dat gebruik volgens de gemeente toegestaan?	Ja
Zo nee, heeft de gemeente dit strijdige gebruik wel eens bij u aangekaart?	
Hoe heeft de gemeente dit strijdige gebruik bij u aangekaart?	
Gevels 2 A.	
Is er sprake (geweest) van vochtdoorslag of aanhoudend vochtige plekken op de gevels?	Nee
Zo ja, waar?	
Gevels 2 B.	



Vragenlijst

Vraag	Antwoord
Zijn er (gerepareerde) scheuren/beschadigingen in/aan de gevels aanwezig?	Nee
Zo ja, waar?	
Gevels 2 C.	
Zijn de gevels tijdens de bouw geïsoleerd?	Ja
Zo nee, zijn de gevels daarna (deels) geïsoleerd?	
Zo ja, wanneer heeft de isolatie van de gevels plaatsgevonden en met welk isolatiemateriaal?	
Heeft u een certificaat of bewijs van het na-isoleren?	
Is er sprake van volledige isolatie?	Ja
Zo nee, welke delen van de gevels zijn er niet geïsoleerd?	
Gevels 2 D.	
Zijn de gevels ooit gereinigd?	Nee
Zo ja, volgens welke methode en wanneer?	
Dak(en) 3 A.	
Hoe oud zijn de daken ongeveer? Platte daken:	15 jaar epdm folie op de uitbouw
Overige daken:	Rieten schroefdak elk jaar onderhoud in alg bestrijding en waar nodig herstel
Dak(en) 3 B.	
Heeft u last van daklekkages (gehad)?	Nee
Zo ja, waar?	
Dak(en) 3 C.	
Zijn er in het verleden gebreken geconstateerd aan de dakconstructie zoals scheve, doorbuigende, krakende, beschadigde en/of aangetaste dakdelen?	Nee
Zo ja, waar?	
Dak(en) 3 D.	



Vragenlijst

Vraag	Antwoord
Heeft u het dak al eens (gedeeltelijk) laten vernieuwen c.q. laten repareren?	Nee
Zo ja, welk (gedeelte van het) dak en waarom?	
Dak(en) 3 E.	
Is het dak tijdens de bouw geïsoleerd? Platte daken: Ja	
Overige daken:	Ja
Zo nee, is het dak daarna geïsoleerd? Platte daken:	
Overige daken:	
Zo ja, wanneer heeft de isolatie plaatsgevonden en met welk isolatiemateriaal?	Plat dak heeft een pir isolatie van 10 cm incl beide zijden zilverfolie
Heeft u een certificaat of bewijs van het na-isoleren?	Ja
Is er sprake van volledige isolatie? Platte daken:	Ja
Overige daken:	Ja
Zo nee, welke delen zijn er niet geïsoleerd?	schuren zijn niet geïsoleerd
Dak(en) 3 F.	
Zijn de regenwaterafvoeren lek of verstopt?	Nee
Zo ja, toelichting:	
Dak(en) 3 G.	
Zijn de dakgoten lek of verstopt?	Nee
Zo ja, toelichting:	
Kozijnen, ramen en deuren 4 A.	
Van welk materiaal zijn de buitenkozijnen gemaakt? (bijvoorbeeld hout, kunststof of aluminium of een andersoortig materiaal)	Hardhout meranti of eiken
Kozijnen, ramen en deuren 4 B.	
Wanneer zijn de buitenkozijnen, ramen en deuren voor het laatst geschilderd?	2024 en 2025
Is dit gebeurd door een erkend schildersbedrijf?	Ja
Zo ja, door wie?	Deels door Precisie schilderwerken



Vragenlijst

Vraag	Antwoord
<hr/> <hr/>	
Kozijnen, ramen en deuren 4 C.	
Functioneren alle scharnieren en sloten?	Ja
Zo nee, toelichting:	
<hr/>	
Kozijnen, ramen en deuren 4 D.	
Zijn voor alle afsluitbare deuren, ramen etc. sleutels aanwezig?	Ja
Zo nee, voor welke deuren, ramen etc. niet?	
<hr/>	
Kozijnen, ramen en deuren 4 E.	
Is er sprake van isolerende beglazing?	Ja
Zo ja, welk type glas? (bijvoorbeeld HR, HR+, HR++ of HR+++; zie de glassponning waarin doorgaans staat vermeld welke type glas er is geplaatst)	hr++ grotendeels
Is er sprake van isolerende beglazing in de gehele woning?	Nee
Zo nee, welke ramen zijn niet geïsoleerd?	Enkele stalramen zijn niet geïsoleerd
<hr/>	
Kozijnen, ramen en deuren 4 F.	
Is er bij de isolerende beglazing sprake van condensvorming tussen het glas? (Denk aan lekkende ruiten.)	Ja
Zo ja, waar?	1 raam boven op de logeerkamer
<hr/>	
Vloeren, plafonds en wanden 5 A.	
Is er sprake (geweest) van vochtdoorslag of optrekkend vocht op de vloeren, plafonds en/of wanden?	Nee
Zo ja, waar?	
<hr/>	
Vloeren, plafonds en wanden 5 B.	
Is er sprake (geweest) van schimmelvorming op de vloeren, plafonds en/of wanden?	Nee
Zo ja, waar?	
<hr/> <hr/>	



Vragenlijst

Vraag	Antwoord
Vloeren, plafonds en wanden 5 C.	
Zijn er (gerepareerde) of (verborgen) scheuren en/of beschadigingen in/aan vloeren, plafonds en/of wanden aanwezig?	Nee
Zo ja, waar?	
Vloeren, plafonds en wanden 5 D.	
Hebben zich in het verleden problemen voorgedaan met de afwerkingen? (Bijvoorbeeld loszittend tegelwerk, loslatend behang of spuitwerk, holklinkend of loszittend stucwerk, etc.)	Nee
Zo ja, waar?	
Vloeren, plafonds en wanden 5 E.	
Is er sprake (geweest) van gebreken aan de vloerconstructie, zoals scheve, doorbuigende, krakende, beschadigde en/of aangetaste vloerdelen?	Ja
Zo ja, waar?	slaapkamer naast douche kraakt de vloer, evenals de zolder verdieping, krakende vloeren
Vloeren, plafonds en wanden 5 F.	
Is er sprake van vloerisolatie?	Ja
Zo ja, wanneer heeft de isolatie van de vloer plaatsgevonden en met welk isolatiemateriaal?	2000 keuken en woonkamer 8 cm pir isolatie op zanddek en daarover heen een betonvloer met vloerverwarming. 2008 gang vloerisolatie pir vloerverwarming en betonvloer 2010 uitbouw eps -100 mm platen betonvloer met vloerverwarming 2013 barretje eps 100 mm platen, betonvloer met vloerverwarmingsbuis (niet aangesloten op verwarming.)
Heeft u een certificaat of bewijs van het na-isoleren?	Ja
Is er sprake van volledige isolatie?	Ja
Zo nee, welke delen zijn er niet geïsoleerd?	
Fundering, kruipruimte en kelder 6 A.	
Is er sprake (geweest) van gebreken aan de fundering?	Nee



Vragenlijst

Vraag	Antwoord
Zo ja, waar?	
Fundering, kruipruimte en kelder 6 B.	
Is de kruipruimte toegankelijk?	Nee
Is de kruipruimte droog?	Ja
Zo nee of meestal, toelichting:	
Fundering, kruipruimte en kelder 6 C.	
Is er sprake van vochtdoorslag door de kelderwand?	Nee
Zo ja of soms, toelichting:	
Fundering, kruipruimte en kelder 6 D.	
Is de grondwaterstand in de afgelopen jaren waarneembaar gewijzigd of is er sprake van wateroverlast geweest?	Nee
Zo ja, heeft dit tot problemen geleid in de vorm van water in de kruipruimte c.q. kelder?	
Zo nee, tot wat voor andere problemen heeft dit geleid?	
Installaties 7 A.	
Wat voor warmte-installatie(s) is/zijn er aanwezig in CV ketel Intergas en een houtkachel de woning? (bijvoorbeeld cv-installatie, WTW-systeem, WKO-systeem, (hybride) warmtepomp, airconditioning, zonneboiler, elektrische boiler, pelletkachel dan wel een andere installatie)	
Is/zijn de installatie(s) eigendom?	Ja
Zo nee, toelichting: (bijvoorbeeld de installatie(s) is/ zijn gehuurd of geleased. Tevens huur-/leaseprijs vermelden)	
Merk van de installatie(s):	Intergas Kombi Kompakt Hreco 36 2015
Type(nummer) van de installatie(s):	0410507-1508b15991
Installatiedatum van de installatie(s):	2015
Op welke datum is/zijn deze installatie(s) voor het laatst onderhouden?	17 april 2026
Is het onderhoud uitgevoerd door een erkend bedrijf?	Ja



Vragenlijst

Vraag	Antwoord
Zo ja, door wie?	Zagers installatietechniek Dedemsvaart
Installaties 7 B.	
Zijn er de afgelopen tijd zaken opgevallen ten aanzien van de installatie(s)? (bijvoorbeeld de cv-installatie moet meer dan 1 keer per jaar bijgevuld worden of de installatie functioneert niet goed)	Nee
Zo ja, wat is u opgevallen?	
Installaties 7 C.	
Zijn er radiatoren die niet warm worden?	Nee
Zo ja, welke?	
Installaties 7 D.	
Zijn er radiatoren of (water)leidingen die lekken?	Nee
Zo ja, waar en welke?	
Installaties 7 E.	
Zijn er radiatoren of (water)leidingen die ooit zijn bevroren?	Ja
Zo ja, waar?	Stal waterleiding, daar is toepassing van een verwarming lint noodzakelijk bij strenge vorst
Installaties 7 F.	
Heeft u vloerverwarming in de woning?	Ja
Zo ja, betreft dit elektrische vloerverwarming, vloerverwarming met warm water of anders?	Ja
Elektrisch:	
warm water:	Ja
overig, namelijk	net
Waar bevindt zich de elektrische vloerverwarming?	Douche
Waar bevindt zich de vloerverwarming met warm water?	Gang, wc, keuken en woonkamer
Waar bevindt zich de overige vloerverwarming?	douche
Installaties 7 G.	



Vragenlijst

Vraag	Antwoord
Zijn er vertrekken die niet (goed) warm worden?	Nee
Zo ja, welke?	
Installaties 7 H.	
Heeft de woning zonnepanelen die uw eigendom zijn?	Ja
Heeft de woning zonnepanelen die worden gehuurd of geleased?	Nee
Kan het huurcontract/ leasecontract worden overgenomen door koper? Zo ja, dan overnamecontract opvragen.	
Hoeveel zonnepanelen zijn er aanwezig? Aantal:	31
Zo ja, blijven de zonnepanelen achter?	Ja
Wat is de capaciteit van één zonnepaneel? (De capaciteit van zonnepanelen wordt uitgedrukt in Wattpiek (Wp). Bijvoorbeeld één zonnepaneel levert 390 Wp.	Tinasolar 340Wp
Functioneren alle zonnepanelen?	Ja
Wat is het merk/ type van de zonnepanelen?	Trinasolar TSM-340DE06M.08
Maakt u gebruik van een app om de opbrengst van de zonnepanelen te bekijken?	Ja
Zo ja, welke?	Fornuis Solar.web
In welk jaar zijn de zonnepanelen geplaatst en door wie? Jaar:	17 juni 2020
Installateur:	AGRO NRG Ootmarsum
Is de btw over het aankoopbedrag teruggevraagd van de belastingdienst?	Ja
Hoeveel stroom heeft u het afgelopen jaar opgewekt? Jaar:	6,45 Mwh in 2025
Aantal kWh:	6450 kwh
Hoe lang zit er nog fabrieksgarantie op de zonnepanelen?	weet ik niet
Zijn de zonnepanelen aangeschaft met subsidie?	Nee
Zo ja, moet de subsidie worden terugbetaald?	
Zo ja, welk bedrag moet worden terugbetaald?	
Installaties 7 I.	



Vragenlijst

Vraag	Antwoord
In welk jaar zijn voor het laatst de aanwezige schoorsteenkanalen/rookgasafvoeren geveegd/gereinigd?	2025
Installaties 7 J.	
Wanneer heeft u de aanwezige schoorsteenkanalen dagelijks tijdens wintermaanden voor het laatst gebruikt?	
Is de trek van aanwezige schoorsteenkanalen goed?	Ja
Installaties 7 K.	
Zijn er onderdelen van de elektrische installatie vernieuwd? (onder de elektrische installatie wordt verstaan alle elektra leidingen/ schakelaars stopcontacten, meterkast e.d.)	Nee
Zo ja, wanneer en welke onderdelen?	
Zijn er gebreken aan de elektrische installatie?	Nee
Zo ja, welke?	
Installaties 7 L.	
Is er een laadpaal aanwezig voor een elektrische auto?	Ja
Zo ja, waar bevindt deze zich?	bij Hooiberg
Blijft deze achter?	Ja
Installaties 7 M.	
Is er mechanische ventilatie of een soortgelijk systeem aanwezig?	Ja
Zo ja, functioneert dit systeem naar behoren?	Ja
Zo nee, toelichting:	
Wanneer is dit systeem voor het laatst onderhouden?	net
Hoe oud is dit systeem ongeveer?	5 jaar
Installaties 7 N.	
Is er een domoticasysteem of een soortgelijk systeem aanwezig? (Een domoticasysteem bedient de verwarming, verlichting, verwarming, audio, ventilatie e.d. automatisch)	Nee



Vragenlijst

Vraag	Antwoord
Zo ja, functioneert dit systeem naar behoren?	
Zo nee, toelichting:	
Hoe oud is dit systeem ongeveer?	
Installaties 7 O.	
Zijn er rookmelders op iedere verdieping aanwezig? Ja	
Zo ja, hoe oud zijn de rookmelders ongeveer?	4 jaar
Sanitair, riolering en keuken 8 A.	
Zijn er beschadigingen aan wastafels, douche, bad, toiletten, gootstenen en kranen? Nee	
Zo ja, welke?	
Sanitair, riolering en keuken 8 B.	
Hoe oud is de badkamer ongeveer?	2016
Sanitair, riolering en keuken 8 C.	
Lopen de afvoeren van wastafels, douche, bad, toiletten, gootstenen en kranen goed door? Ja	
Zo nee, welke niet?	
Sanitair, riolering en keuken 8 D.	
Is de woning aangesloten op het gemeentelijke riool? Ja	
Sanitair, riolering en keuken 8 E.	
Zijn er gebreken (geweest) aan de riolering, zoals breuken, stankoverlast, lekkages, etc.? Nee	
Zo ja, welke?	
Sanitair, riolering en keuken 8 F.	
Is er een andere voorziening, zoals een septictank, beerput of dergelijk aanwezig? Nee	
Zo ja, wat is er aanwezig en hoe dient dit te worden onderhouden?	



Vragenlijst

Vraag	Antwoord
Sanitair, riolering en keuken 8 G.	
Van welk jaar dateert de keukenopstelling ongeveer?	2015
Sanitair, riolering en keuken 8 H.	
Van welk jaar dateert de inbouwapparatuur ongeveer?	2015 afwasmachine Miele is ongeveer 5 jaar oud de rest van 2016
Functioneert alle inbouwapparatuur?	Ja
Zo nee, welk inbouwapparaat functioneert niet?	
Sanitair, riolering en keuken 8 I.	
Heeft u een kokend water kraan? (bijvoorbeeld een Quooker kraan of een soortgelijke kraan)	
Ja	
Zo ja, functioneert deze kraan naar behoren en hoe ja prima is van 2016 oud is deze kraan ongeveer?	
2016	
Diversen 9 A.	
Wat is het bouwjaar van de woning?	1904 , en een grondige renovatie vanaf 2000
Diversen 9 B.	
Zijn er asbesthoudende materialen in/op de woning/ bijgebouw(en) aanwezig? (bijvoorbeeld asbest zeil, een asbestplaat die onder en/of achter de CV ketel is geplaatst, asbesthoudend isolatiemateriaal om de verwarmingsbuis, asbesthoudend koord bij oude cv-ketels/ gaskachels, asbestgolfplaten e.d.)	
Ja	
Zo ja, welke en waar?	Daken van de schuren zijn deels voorzien van asbest onderbeplating.
Diversen 9 C.	
Blijft er in de woning zeil achter, al dan niet vastgelijmd, dat is aangeschaft tussen 1955 en 1982?	
Nee	
Diversen 9 D.	
Is er sprake van loden leidingen in de woning?	
Nee	
Zo ja, waar?	



Vragenlijst

Vraag	Antwoord
Diversen 9 E.	
Is er een Japanse duizendknoop aanwezig in de tuin? (Een Japanse duizendknoop is een exotische plant, welke moeilijk te verwijderen is. De sterke wortelstokken en stengels van de Japanse duizendknoop zijn in staat om schade te veroorzaken aan gebouwen, leidingen en wegen)	Niet bekend
Diversen 9 F.	
Is er in puin/asbest afval in de grond/tuin aanwezig?	Niet bekend
Diversen 9 G.	
Heeft u elders lekkages gehad? (dus los van het dak/sanitair/ riolering)	
Diversen 9 H.	
Is de grond verontreinigd?	Niet bekend
Zo ja, is er een onderzoeksrapport?	
Zo ja, heeft de gemeente/provincie een onderzoeks- of saneringsbevel opgelegd?	
Diversen 9 I.	
Is er een olietank aanwezig of aanwezig geweest?	Niet bekend
Zo ja, is deze gesaneerd/verwijderd?	
Als deze is gesaneerd, waar is de olietank op het perceel gesitueerd?	
Is er een Kiwa-certificaat aanwezig?	Nee
Diversen 9 J.	
Is er sprake van overlast door ongedierte in of (rond)om de woning? (Denk aan muizen, ratten, kakkerlakken, etc.)	Nee
Zo ja, waar?	
Diversen 9 K.	



Vragenlijst

Vraag	Antwoord
Is de woning aangetast door houtworm, boktor, ander ongedierte of zwam?	Ja
Zo ja, waar?	In de houten schuur zitten in de planken houtworm en op sommige delen sporen van boktor, de schuren zijn behandeld op deze plekken met houtwormdoder.
Zo ja, is deze aantasting al eens behandeld?	Ja
Zo ja, wanneer?	Regelmatig wanneer nodig in eigen beheer behandeld
Zo ja, door welk bedrijf?	nvt
Diversen 9 L.	
Is er sprake van chlorideschade (betonrot)? (Betonrot komt vooral voor in kruipruimtes van woningen gebouwd tussen 1965 en 1981 die voorzien zijn van betonnen vloerelementen van het merk Kwaaitaal of Manta. Ook andere beton- elementen - bijvoorbeeld balkons - kunnen aangetast zijn)	Nee
Zo ja, waar?	
Diversen 9 M.	
Hebben er verbouwingen en/of bijbouwingen plaatsgevonden in en/of om de woning?	Ja
Zo ja, welke ver-/bijbouwingen?	Sinds 2000 diverse verbouwingen 2000 voorhuis, keuken en buitenmuren 2005 volledig nieuw rietendak 2010 uitbouw woonkamer 2013, nieuwe veranda en bar ruimte in de schuur 2016 renovatie van de stal 2024 toilet boven
Zo ja, in welk jaartal?	zie boven
Zo ja, door welk bedrijf zijn deze uitgevoerd?	In eigen beheer en door diverse specialistische bouw en installatie bedrijven en zzp'ers
Diversen 9 N.	
Zijn er verbouwingen of uitbreidingen uitgevoerd zonder omgevingsvergunning (voorheen bouwvergunning)?	Nee
Zo ja, welke?	
Diversen 9 O.	



Vragenlijst

Vraag	Antwoord
Is er sprake van glasvezel internet?	Ja
Diversen 9 P.	
Bent u in het bezit van een definitief energieprestatiecertificaat/energielabel?	Ja
Zo ja, welke label?	A label
Vaste lasten 10 A.	
Hoeveel betaalde u voor de laatste aanslag onroerendezaakbelasting?	579
Belastingjaar?	2026
Vaste lasten 10 B.	
Wat is de WOZ-waarde?	772000
Peiljaar?	1-1-2025
Vaste lasten 10 C.	
Hoeveel betaalde u voor de laatste aanslag waterschapslasten?	548
Belastingjaar?	2026 Dit bedrag is ongeveer.
Vaste lasten 10 D.	
Hoeveel betaalde u voor de laatste aanslag gemeentelijke belastingen? (zoals rioolheffing en afvalstoffenheffing e.d.)	1148
Belastingjaar?	2026
Vaste lasten 10 E.	
Welke voorschotbedragen betaalt u maandelijks aan 147 de nutsbedrijven? Gas:	
Elektra:	745
Water:	0
Stadsverwarming:	
Anders:	Electra was neutraal maar door auto moet je betalen
Te weten:	



Vragenlijst

Vraag	Antwoord
Wat is uw jaarverbruik voor gas/ elektriciteit en water? Gas (m ³):	1127 m ²
Elektriciteit hoog (kWh):	2038
Elektriciteit laag (kWh):	3865
Elektriciteit totaal (kWh):	5903
Water (m ³):	219 (hoge stand ook door de Runderen)
Stadsverwarming (GJ):	
Anders:	
Met hoeveel bewoners bewoonde u de woning? Aantal:	4
Vaste lasten 10 F.	
Zijn er lease- en/of huurkoopcontracten? (Bijvoorbeeld keuken, kozijnen, cv-ketel, etc.)	Nee
Zo ja, welke?	
Zijn deze contracten overdraagbaar op de koper? Let op! Veel lease- en huurkoopcontracten zijn niet langer overdraagbaar op een koper. Neem hiervoor contact op met de betreffende leverancier.	
Hoe lang lopen de contracten nog en wat is de eventuele afkoopsom? Afkoopsom:	
Duur:	
Vaste lasten 10 G.	
Als er sprake is van erfpacht of opstalrecht hoe hoog is dan de canon per jaar?	
Heeft u alle canons betaald?	N.v.t
Is de canon afgekocht?	N.v.t
Zo ja, tot wanneer?	
Vaste lasten 10 H.	
Heeft u alle gemeentelijke belastingen die u verschuldigd bent al betaald?	Ja
Zijn er variabele bedragen voor gemeenschappelijke poorten, inritten of terreinen?	Nee
Zo ja, hoe hoog en waarvoor?	



Vragenlijst

Vraag	Antwoord
Vaste lasten 10 I.	
Heeft u, om in de straat te parkeren, een parkeervergunning nodig?	Nee
Hoeveel parkeervergunningen kunnen er maximaal worden aangevraagd?	
Wat zijn de kosten voor deze parkeervergunning(en) per jaar?	
Garanties 11 A.	
Zijn er lopende onderhoudscontracten en/of garantieregelingen overdraagbaar aan de koper? (Zoals dakbedekking, cv-installatie, dubbele beglazing, etc.)	Nee
Zo ja, welke?	
Nadere informatie 12 A.	
Overige zaken(Overige zaken die de koper naar uw mening moet weten)	



Vrieling Makelaardij

Ben je op zoek naar een makelaar die echt met je meedenkt? Die de juiste woning voor je vindt of verkoopt voor een goede prijs? Dan zit je goed bij Vrieling Makelaardij! Wij regelen alles voor je.

Of het nu gaat om aankoop, verkoop, taxatie of verhuur van je woning, wij staan voor je klaar. Ook voor hypotheek- en verzekeringsadvies kun je bij ons terecht. We begeleiden je persoonlijk en geven je het advies dat je nodig hebt op belangrijke momenten. Zo kun jij ontspannen stappen zetten op de huizenmarkt

Kortom, betrouwbare en vakkundige makelaars met een persoonlijke aanpak. Jij als klant staat centraal.



CONTACT

0523 - 28 27 28

makelaardij@vrieling.nl





Alles voor jouw financiële leven onder één dak

Jouw geldzaken, daar sta je niet dagelijks bij stil. Maar je wilt het wel goed geregeld hebben. Want dat is belangrijk, zeker op de momenten dat jouw leven verandert. Van jouw eerste baan tot je pensioen, van je eerste woning tot je zoveelste verhuizing, van samenwonen tot trouwen. Maar ook van echtscheiding tot het overlijden van een dierbare. Ingrijpende gebeurtenissen die jouw leven veranderen, én jouw financiën. In al die situaties is het goed om te weten dat er iemand is waar je op kunt vertrouwen.

Van hypotheek tot verzekeringen, van pensioenen tot makelaardij en van bankzaken tot financieel advies op maat: wij zijn er voor jou in elke fase van jouw leven. Onze adviseurs staan altijd voor je klaar, zowel bij jou thuis als in één van onze vestigingen in Dedemsvaart, Hardenberg en Zwolle.

Ons volledige team





Algemene informatie

Algemene informatie

Tijdens de bezichtiging krijgt u van ons relevante informatie. De verstrekte gegevens waaronder de gegevens in deze brochure, zijn met zorg verzameld. Voor de juistheid, waarvoor wij voor een belangrijk deel afhankelijk zijn van derden, aanvaarden wij, noch verkoper, enige aansprakelijkheid. Alles wat van belang is kunt u vragen. Als potentiële koper heeft u ook een eigen 'onderzoeksplicht'. Dat wil zeggen dat u een eigen verantwoordelijkheid heeft en bij twijfel zelf nader onderzoek dient te verrichten. Het meenemen van een eigen deskundige is wellicht aan te bevelen. Deze informatie is geheel vrijblijvend, uitsluitend bestemd voor geadresseerde en niet bedoeld als een aanbod. Ten aanzien van de juistheid kan door ons geen aansprakelijkheid worden aanvaard, noch kan aan de vermelde informatie enig recht worden ontleend.

Biedingen/onderhandelingen

Al onze aanbiedingen zijn vrijblijvend en uitsluitend bedoeld als uitnodiging tot het uitbrengen van een bod. Het bieden van de vraagprijs is dus geen garantie dat u koper wordt. Bij alle biedingen wordt het voorbehoud van 'gunning' gemaakt. De makelaar die bij de bezichtiging aanwezig is informeert u desgevraagd naar de te volgen procedure. Wij gaan ervan uit dat u, voordat u een bod uitbrengt op een woning, onderzoek heeft verricht naar de aspecten, die in het algemeen en voor u in het bijzonder van belang zijn bij het nemen van uw aankoopbeslissing. Daartoe behoort minimaal het lezen van de bij dit huis behorende brochure, het eventueel inwinnen van informatie bij de gemeente en een onderzoek naar uw financiële mogelijkheden. Biedingen worden vertrouwelijk behandeld en gegadigden worden niet tegen elkaar uitgespeeld. Iedere onderhandelingsstap wordt met onze opdrachtgever besproken. Behalve onderhandelingen over de prijs zijn ook andere zaken van belang, zoals opleveringsdatum, waarborgsom en de lijst van roerende zaken. Ook de door u gemaakte voorbehouden zoals 'financieringsbeding' worden meegewogen. Als op alle punten overeenstemming is bereikt, is de koop in principe gesloten.

Waarborgsom/bankgarantie

Wanneer de koop tot stand is gekomen wil de verkoper graag zeker weten of u aan uw (financiële) verplichtingen kunt voldoen. De verkoper zal om die reden een waarborgsom of bankgarantie van u verlangen. Deze bepaling wordt standaard opgenomen in onze overeenkomst, tenzij nadrukkelijk anders is overeengekomen. Voor de waarborgsom of bankgarantie dient u, nadat de koop van de woning tot stand is gekomen, bij de notaris een waarborgsom te storten ter grootte van 10% van de koopsom. U kunt in plaats van een waarborgsom ook een bankgarantie laten stellen voor hetzelfde bedrag. In dat geval staat uw geldverstrekker garant voor de waarborgsom en hoeft u niet daadwerkelijk geld te storten. U kunt de bankgarantie regelen via uw hypotheekadviseur.

De koop gesloten

Als de woning is gekocht worden de gemaakte afspraken door ons vastgelegd in de koopovereenkomst volgens het model vastgelegd door de Nederlandse Vereniging van Makelaars in onroerende zaken NVM, de Consumentenbond en de 'Vereniging Eigen Huis'. U krijgt hiervan een concept met toelichting toegestuurd. Vervolgens wordt er een afspraak gemaakt om de akte door te nemen en te tekenen, waarna u een (digitale) kopie van het getekende exemplaar ontvangt. De makelaar zal voor verdere afwikkeling zorgen en de notaris op de hoogte brengen.

Toelichting meetinstructie

Aan de hand van meest recente meetinstructies gebruiksoppervlakte woningen en gebruiksoppervlakte bruto inhoud woningen hebben wij deze meetstaat laten opstellen. Deze instructie wordt ook wel de Branche Brede Meetinstructie genoemd. De meetinstructie sluit verschillen in de meetuitkomsten niet volledig uit, door bijvoorbeeld interpretatieverschillen, afrondingen of beperkingen bij het uitvoeren van de meting.



Clausules

Indien van toepassing worden de volgende clausules opgenomen in de koopovereenkomst:

Niet bewonersclausule

De NVM vragenlijst is niet (volledig) ingevuld. De reden hiervan is dat de verkoper niet zelf in de woning heeft gewoond. Tevens attenderen wij u erop dat het een oudere woning betreft. De volgende artikelen zullen derhalve in de koopovereenkomst worden toegevoegd:

Koper is ermee bekend dat verkoper het verkochte nooit zelf feitelijk heeft gebruikt en dat verkoper derhalve koper niet kan informeren over eigenschappen respectievelijk gebreken aan het verkochte waarvan verkoper op de hoogte zou kunnen zijn geweest als hij het verkochte zelf feitelijk had gebruikt. In verband hiermee zijn partijen, in afwijking van artikel 6.3. van deze koopakte en artikel 7:17 lid 1 en 2 BW, overeengekomen dat dergelijke eigenschappen respectievelijk gebreken voor rekening en risico van koper komen en dat hier bij de vaststelling van de koopsom rekening mee is gehouden. Koper vrijwaart verkoper voor alle eventuele aanspraken van derden.”.

Ouderdomsclausule

Wij attenderen u erop dat het een oudere woning betreft. Het volgende artikel zal derhalve in de koopovereenkomst worden toegevoegd:

Het is koper bekend dat de onroerende zaak meer dan ... jaar oud is, wat betekent dat de eisen die aan de bouwqualiteit gesteld mogen worden aanzienlijk lager liggen dan bij nieuwe woningen. In afwijking van artikel 6.3 van deze koopakte en artikel 7:17 lid 1 en 2 BW komt het geheel of ten dele ontbreken van een of meer eigenschappen van de onroerende zaak voor normaal en bijzonder gebruik en het eventueel anderszins niet-beantwoorden van de zaak aan de overeenkomst als gevolg van ouderdom voor rekening en risico van koper.

Asbest

Wij attenderen u erop dat in de onroerende zaak mogelijk asbesthoudende stoffen aanwezig zijn. Het volgende artikel zal derhalve in de koopovereenkomst worden toegevoegd:

Aan koper is bekend dat in de onroerende zaak asbest is verwerkt. In de onroerende zaak zijn asbesthoudende stoffen aanwezig. Bij eventuele verwijdering van asbesthoudende materialen dienen op grond van milieuwetgeving speciale maatregelen te worden genomen. Koper verklaart hiermee bekend te zijn en vrijwaart verkoper voor alle aansprakelijkheid die uit de aanwezigheid van enig asbest in de onroerende zaak kan voortvloeien.



Aantekeningen

A grey clipboard with a silver clip at the top, holding a white sheet of lined paper. The paper has horizontal lines for writing.

Ben je al verkocht?

Noteer hier jouw vragen
en/of opmerkingen
over de woning.

vrieling

makelaardij

KANTOOR DEDEMSVAART

Langewijk 47

7701 AB Dedemsvaart

0523 - 28 27 26

makelaardij@vrieling.nl

vrieling.nl

Jouw eigen woning verkopen?

Heb je een eigen woning die verkocht moet worden? Dat is een ingrijpende beslissing. Dan is het goed om mensen in te schakelen met verstand van zaken, je staat er dan immers niet alleen voor! Wij komen graag bij je thuis om de mogelijkheden te bespreken.

Hoe gaat het met jouw hypotheek? Wat worden de maandlasten? Het kopen van een woning begint met een goed hypotheekadvies. Wij hebben een onafhankelijke hypotheekafdeling, waar jij antwoord krijgt op al je vragen. Jouw mogelijkheden worden uitgebreid besproken en wij zoeken samen met u naar de hypotheekvorm die het beste bij jou past.

Benieuwd naar jouw mogelijkheden?

Plan dan een vrijblijvende waardebepaling, hypotheekgesprek en/of verzekeringscheck in met een van onze adviseurs via 0523 - 28 27 26 of via onze website.



NEEM CONTACT MET ONS OP.