

Smedema



M A K E L A A R S • T A X A T E U R S



GENNEP Burg.Woltersstraat 1

vraagprijs € 698.000 k.k.

Omschrijving

Karakteristiek wonen & Slim beleggen: Riante karakteristieke hoekwoning met fraai dakterras en representatieve bedrijfsruimte op de begane grond

Bent u op zoek naar een karakteristiek huis met de charme van vroeger, maar wilt u wel de vrijheid van een riant woonoppervlakte én een interessant rendement? Ontdek dit unieke, statige hoekpand op een fraaie locatie in hartje Gennep! Hier combineert u wonen met een hoog comfortniveau met een rendabele belegging aan huis.

De Woning (Bovenwoning) - Burgemeester Woltersstraat 1, Gennep

Via de entree komt u middels een portaal (met bergruimte) en trapopgang bij de royale bovenwoning. Deze bovenwoning is tevens per lift bereikbaar. Via een lange gang zijn alle vertrekken bereikbaar. De woonkamer is voorzien van een fraaie vloer en biedt veel licht en ruimte. Aangrenzend bevindt zich een werkhoek. De riante woonkeuken is voorzien van een fraaie keukenopstelling inclusief diverse inbouwapparatuur. Via een multifunctionele ruimte (werkkamer/terraskamer) is de lift alsmede het fraaie dakterras bereikbaar. Het ruime dakterras biedt veel zonnige plekjes en veel privacy. In de jacuzzi is het heerlijk ontspannen.

Via de gang zijn de 3 slaapkamers op deze verdieping bereikbaar. Twee aan de voorzijde (1 met wasmachine aansluiting), en één grote masterbedroom aan de achterzijde. Via deze slaapkamer is het dakterras eveneens bereikbaar. De luxe badkamer is voorzien van een fraaie inloofdouche, toilet en wastafelmeubel. Via een trapportaal is de zolderverdieping bereikbaar. Hier bevindt zich een ruime 4e slaapkamer. Verder een zeer royale zolderberging waar meerdere kamers mogelijk zijn.

Op de benedenverdieping bevindt zich via de zij-entree de garage (met toilet), een fietsenberging en de lift naar de bovenwoning.

Algemeen:

- woonoppervlakte: ca 203 m²
- gedeeltelijk geïsoleerd
- goed onderhouden
- Energielabel: C

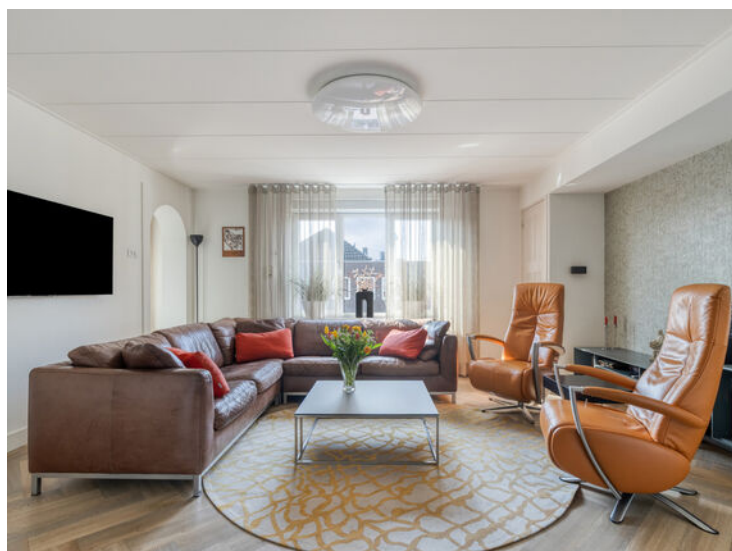

Omschrijving

Bedrijfsruimte (Belegging) - Spoorstraat 121, Gennepe

Het merendeel van de benedenverdieping is momenteel verhuurd als hoogwaardige kantoorruimte. De oppervlakte bedraagt ca 153 m2 VVO. Een perfecte belegging met een stabiele cashflow. Ideaal voor de belegger die zoekt naar een object met lagere risico's, of de ondernemer die de kantoorruimte op termijn zelf wil betrekken.

De bestemming van de benedenverdieping is ruim. Naast de functie 'kantoor' is ook een winkel mogelijk of kan betreffende ruimte een woonfunctie krijgen.

Omgeving

Gelegen op een gewilde zichtlocatie, in het gezellige centrum van Gennepe met alle voorzieningen op loopafstand. Geniet van de sfeer van de buurt en de uitstekende bereikbaarheid.

Algemeen:

- verhuurde vloer oppervlakte: ca 153 m2
- gedeeltelijk geïsoleerd
- goed onderhouden
- energielabel: C

Aanvaarding: in overleg



Kenmerken & specificaties



Object gegevens

Soort woning	eengezinswoning
Type woning	hoekwoning
Bouwjaar	1906-1930

Maten object

Aantal kamers	7
Aantal slaapkamers	4
Inhoud woning	910 m ³
Perceel oppervlakte	325 m ²
Gebruiksoppervlakte woonfunctie	203 m ²
Overige in pandige ruimte	53 m ²
Gebouwgebonden buitenruimte	60 m ²
Externe bergruimte	30 m ²

Details

Ligging object	in centrum
Verwarming	c.v.-ketel 2008
Isolatie	dakisolatie, dubbel glas
Warmwater	c.v.-ketel

Tuin gegevens

Tuin	zonneterras
------	-------------



Diversen

Erfdienstbaarheden: ja, o.a. recht van pad (inrit) t.g.v. Spoorstraat 119 (naast gelegen pand) en het hebben van een dakterras van onderhavige bovenwoning deels boven de garage van nr. 119

Kettingbedingen: nee, niet uit akte gebleken

Grenzen perceel : zichtbaar

Gas/water/elektra/riool : op alles aangesloten

Overig:

- De bedrijfsruimte op de begane grond ($\pm 153 \text{ m}^2$) is verhuurd
- Overdrachtsbelasting woongedeelte bedraagt in beginsel 2%
- Overdrachtsbelasting bedrijfs gedeelte bedraagt 10,4%
- De ondergrondse olietank is gesaneerd met kiwa-certificaat

Ouderdomsclausule

Het volgende artikel zal worden opgenomen in de koopovereenkomst:

Het is koper bekend dat de onroerende zaak met bijbehorende grond meer dan 50 jaar oud is, wat betekent dat de eisen die aan de bouwkwaliteit gesteld mogen worden aanzienlijk lager liggen dan bij nieuwe onroerende zaken. Tenzij de verkoper de kwaliteit ervan heeft gegarandeerd, staat hij niet in voor de funderingen, de vloeren, de leidingen, de riolering en de afwezigheid van ongedierte/schimmels (houtworm, boktor, zwam, etc.).

Verkoper staat er ook niet voor in dat de bouw van de woning of een verbouwing destijds is geschied met inachtneming van de destijds geldende wet- en regelgeving. Bouwkundige en juridische (kwaliteits)gebreken worden geacht niet belemmerend te werken op het in artikel 6.3 van de koopovereenkomst en in artikel 7:17 lid 2 BW bedoeld normaal en bijzonder gebruik alsmede het eventueel anderszins niet-beantwoorden van de zaak met bijbehorende grond.

Disclaimer

De objectinformatie en informatie in de brochure is met de grootst mogelijke zorgvuldigheid samengesteld. Niettemin blijft de mogelijkheid bestaan dat er fouten, afwijkingen of onvolledigheden in de brochure aanwezig zijn. Noch de verkoper noch ons kantoor aanvaarden in dit geval enige aansprakelijkheid voor enige onvolledigheid, onjuistheid of anderszins dan wel de gevolgen daarvan. De koper wordt er verder op geattendeerd dat een (eventuele) opsomming van gebreken niet betekent, dat de eigenaar en/of de verkoopmakelaar garandeert dat het object voor het overige vrij is van gebreken. Er zijn (bijna) altijd gebreken die de eigenaar en/of de verkoopmakelaar niet kent of niet weet en die voor rekening en risico van de koper komen (dit worden dan verborgen gebreken genoemd).

De in de brochure en op internet vermelde gegevens met betrekking tot inhoud, afmetingen, woonoppervlakte en overige oppervlakten mogen uitsluitend als indicaties worden gezien. Koper vrijwaart verkoper en diens makelaar voor enige aansprakelijkheid hieromtrent. Koper is in de gelegenheid gesteld zelf het gekochte te (laten) meten, dit voor het geval een exacte maatvoering voor hem van belang is dan wel is geweest bij de aankoop van het onderhavige object.





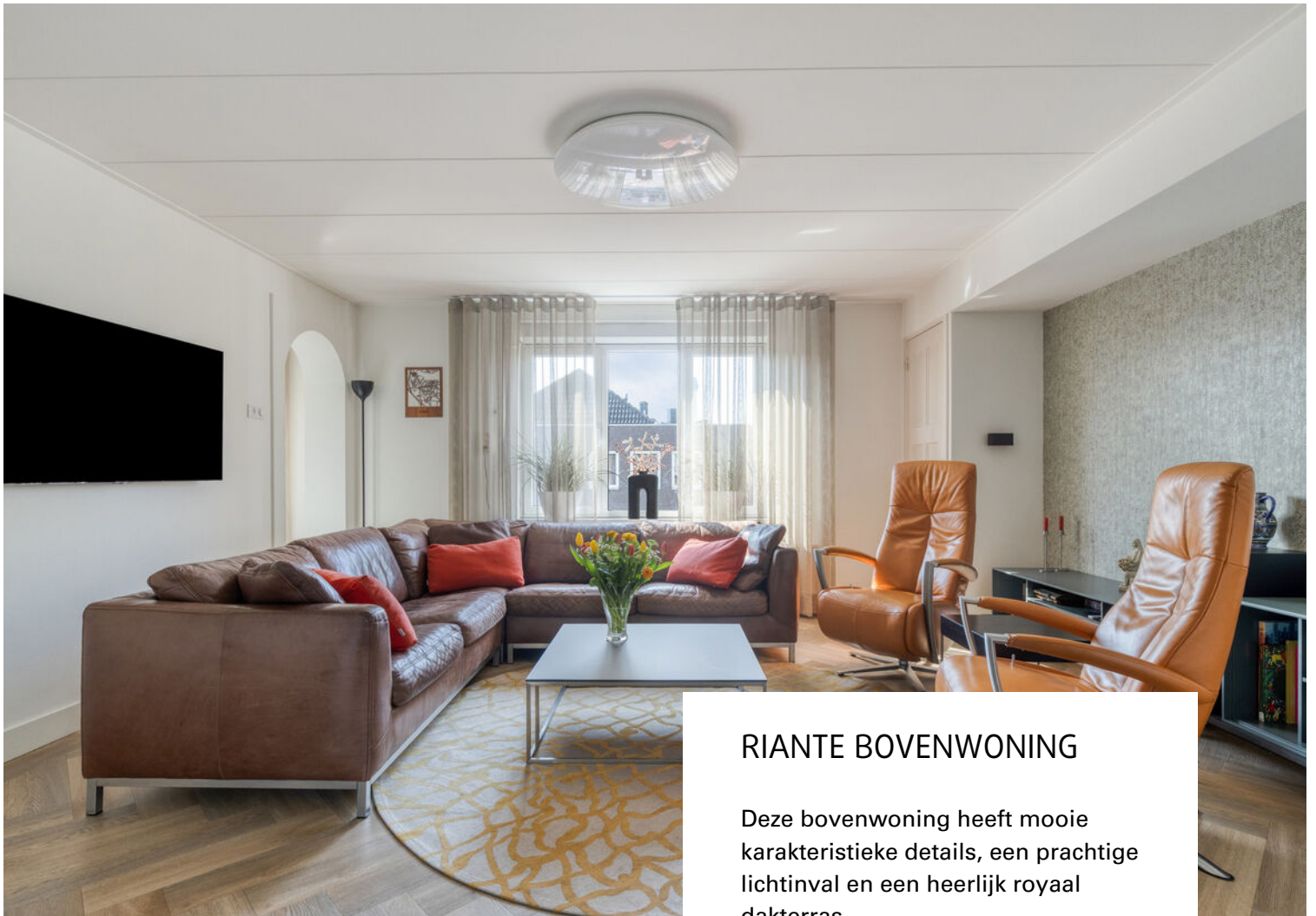

RIANTE BOVENWONING

Deze bovenwoning heeft mooie karakteristieke details, een prachtige lichtinval en een heerlijk royaal dakterras.



Met een grote woonkamer en 4 slaapkamers is de woning bovendien aangenaam ruim.

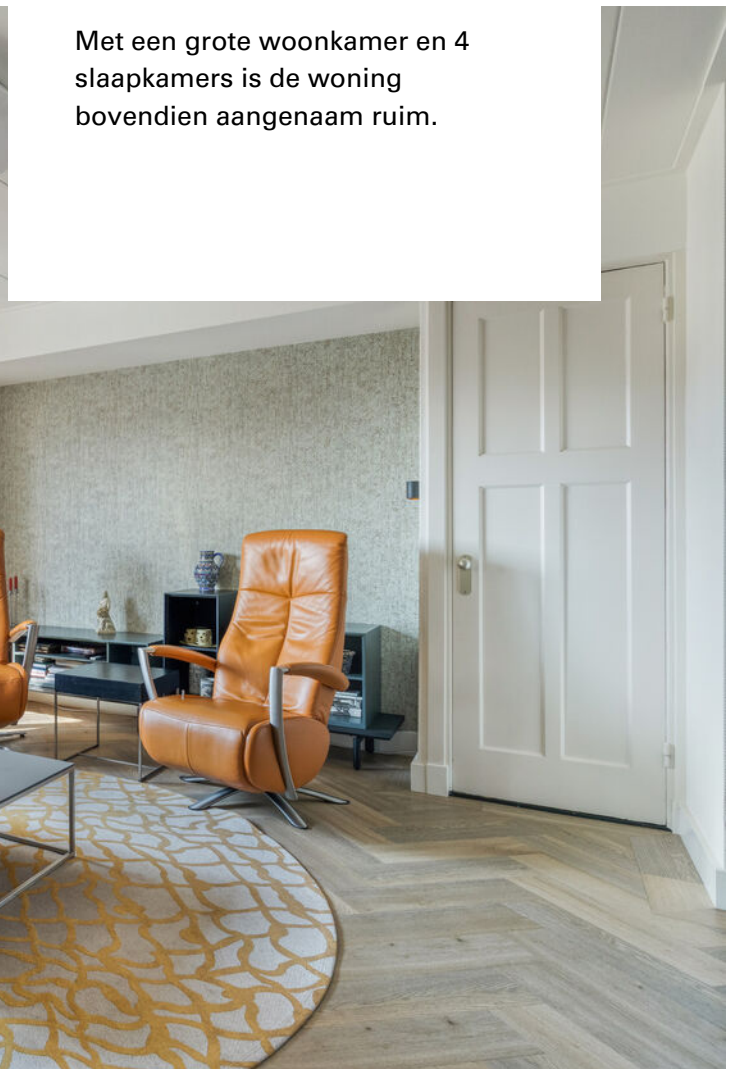





KEUKEN EN EETGEDEELTE

De luxe keuken is voorzien van grote diepe lades, veel kastruimte en diverse inbouwapparatuur.

Naast de keuken is plaats voor een grote eettafel. Vanuit hier heb je uitzicht op en toegang tot het gezellige dakterras.



LIFT NAAR BOVENWONING

Dit is een perfecte woning voor iemand die op zoek is naar veel woonruimte en comfort. Zo is de woning uniek, omdat deze beschikt over een lift die naar het woongedeelte gaat. Ideaal dus voor senioren en mindervalide mensen.

Direct grenzend aan de woonkamer én het dakterras bevindt zich deze gezellige multifunctionele ruimte.





SPEELSE INDELING

Direct grenzend aan het woongedeelte is een extra ruimte ingericht als study. Een leuke werkplek met uitzicht op de omgeving.

Verder biedt de speels vormgegeven overloop plaats aan een drietal verrassend ruime slaapkamers en de badkamer.

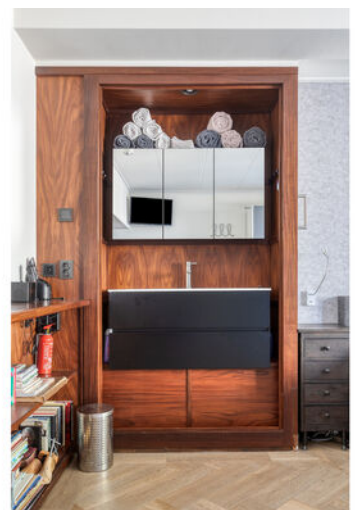
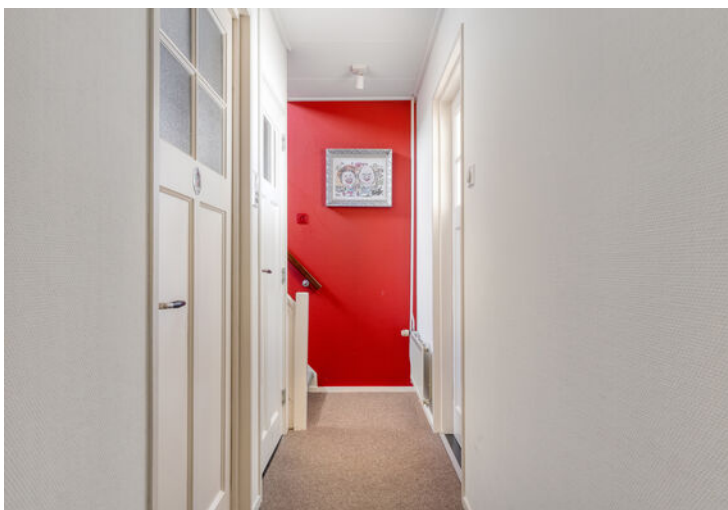

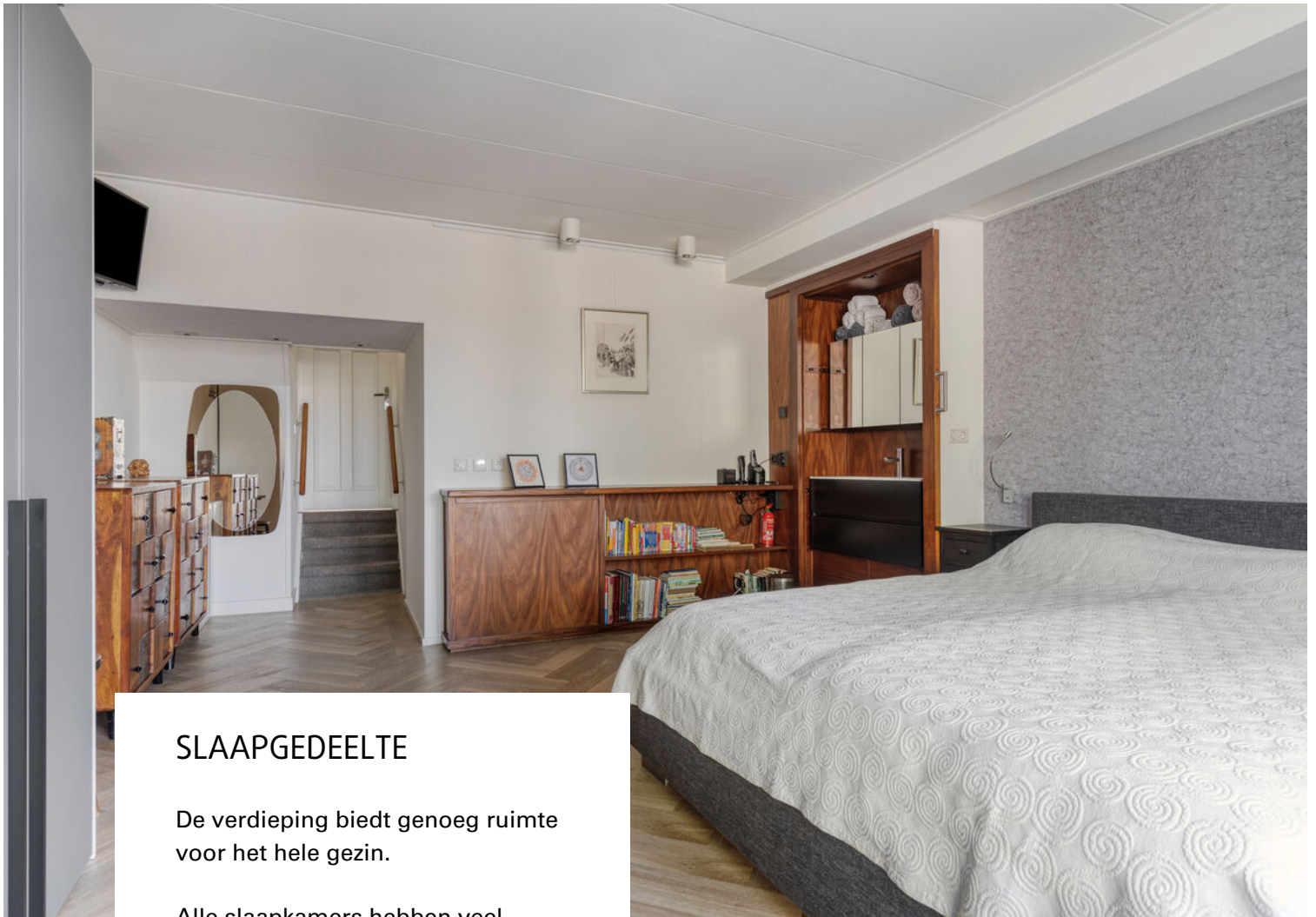

SLAAPGEDEELTE

De verdieping biedt genoeg ruimte voor het hele gezin.

Alle slaapkamers hebben veel lichtinval, mooie vloeren en een afwerking.

De ouderslaapkamer heeft een directe verbinding naar het dakterras.

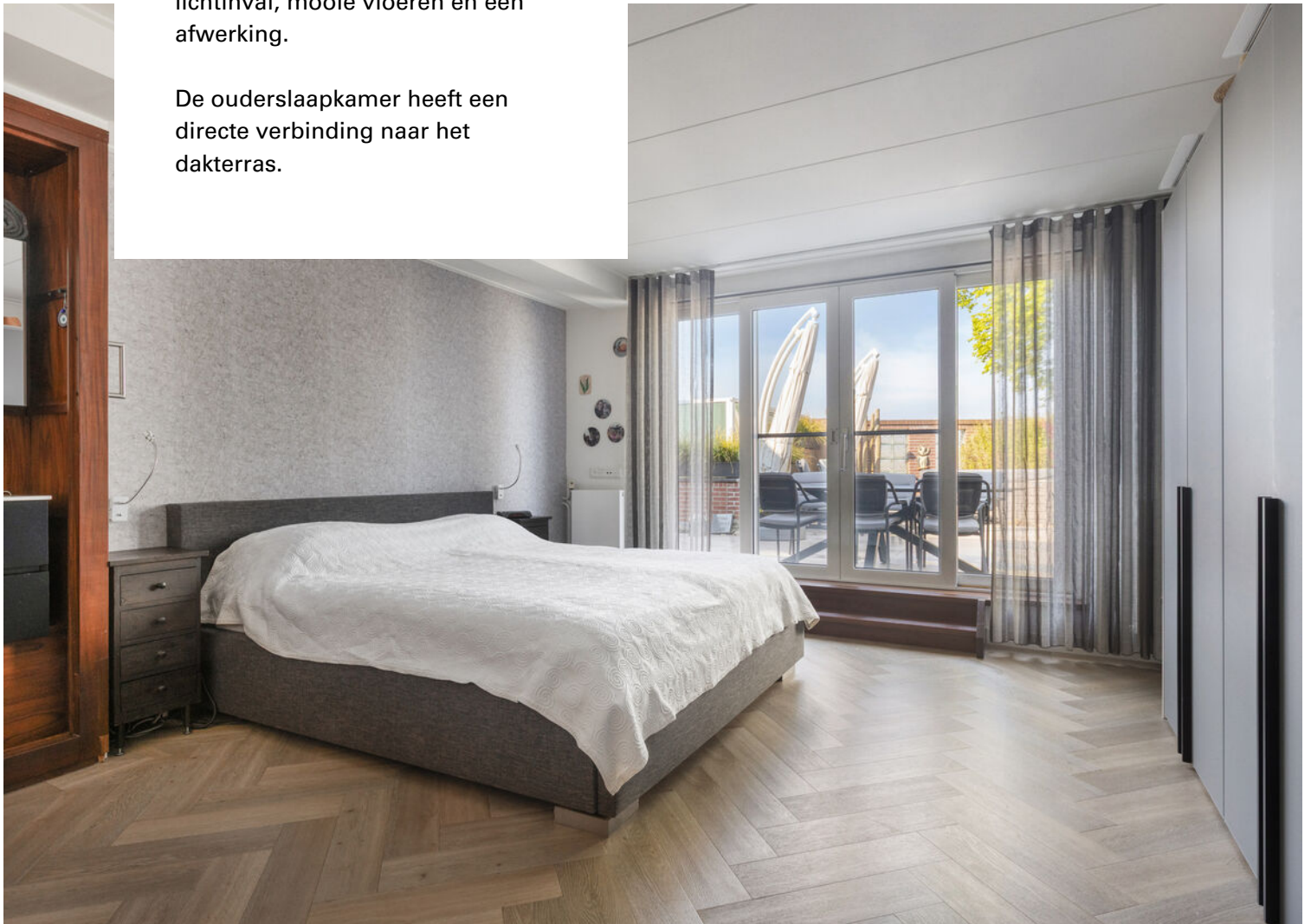









Aan de plattegronden kunnen geen rechten worden ontleend
 © Zibber www.zibber.nl



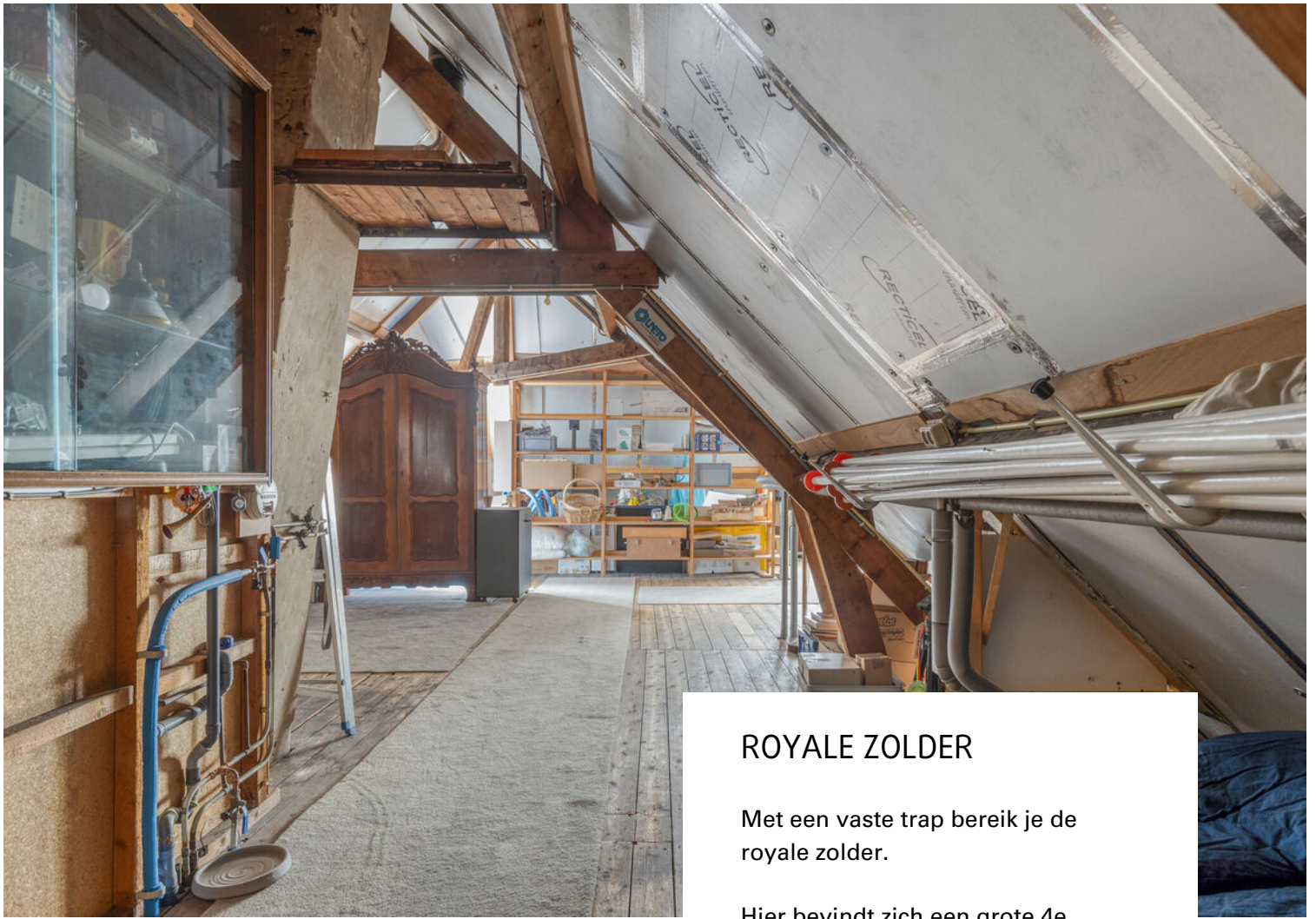

ROYALE ZOLDER

Met een vaste trap bereik je de royale zolder.

Hier bevindt zich een grote 4e slaapkamer, maar er is ook de mogelijkheid om nog meer kamers, een werkplek, speelhoek en/of sportruimte in te richten.





BERGRUIMTE

Bij het bereiken van de tweede verdieping zul je verrast worden door de ruimte die deze verdieping te bieden heeft.

De dakramen geven de ruimte een prettige lichtinval.





BUITENRUIMTE / DAKTERRAS

Vanuit de woonkamer en de ouderslaapkamer stap je het dakterras op, een fraai verlengstuk van de woning.

Het terras is van een flink formaat, zodat je met gemak een tuinset en loungebedden kunt plaatsen.

Het geheel is fraai betegeld en er zijn sfeervolle plantenbakken geplaatst.

De jacuzzi en buitendouche zorgen voor verfrissing op warme dagen.



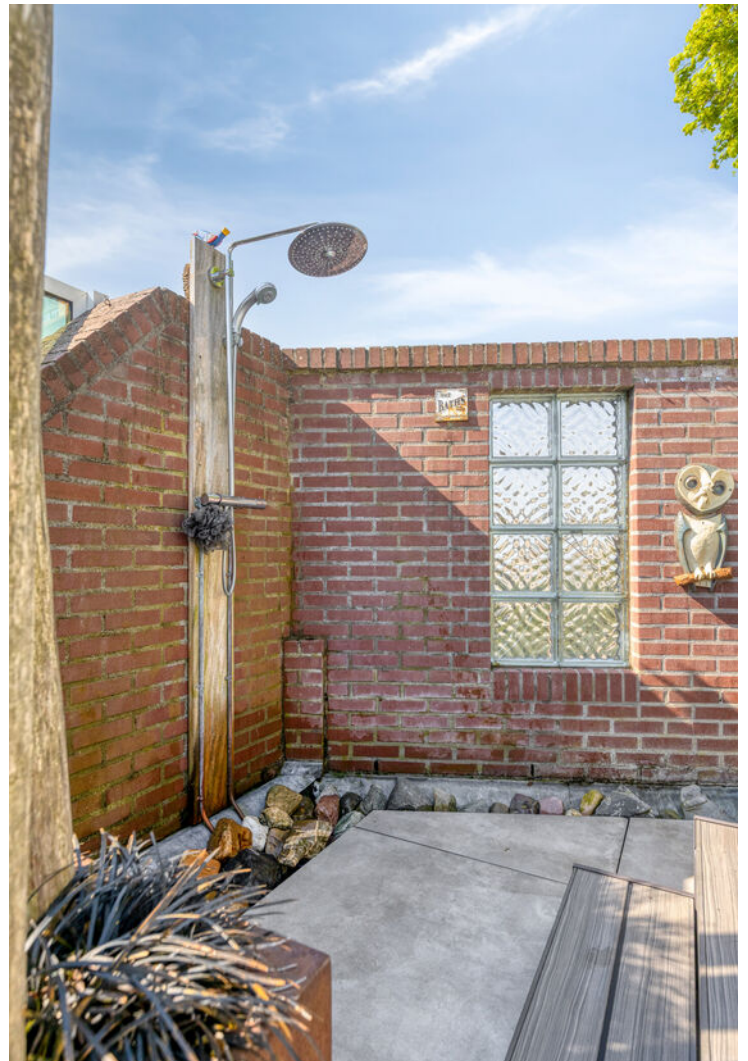



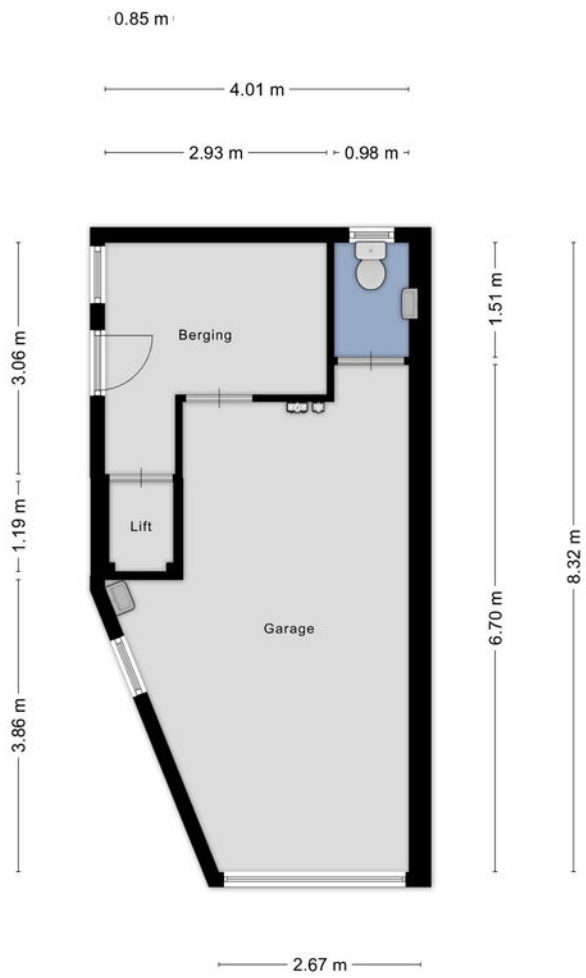

Aan de plattegronden kunnen geen rechten worden ontleend
 © Zibber www.zibber.nl





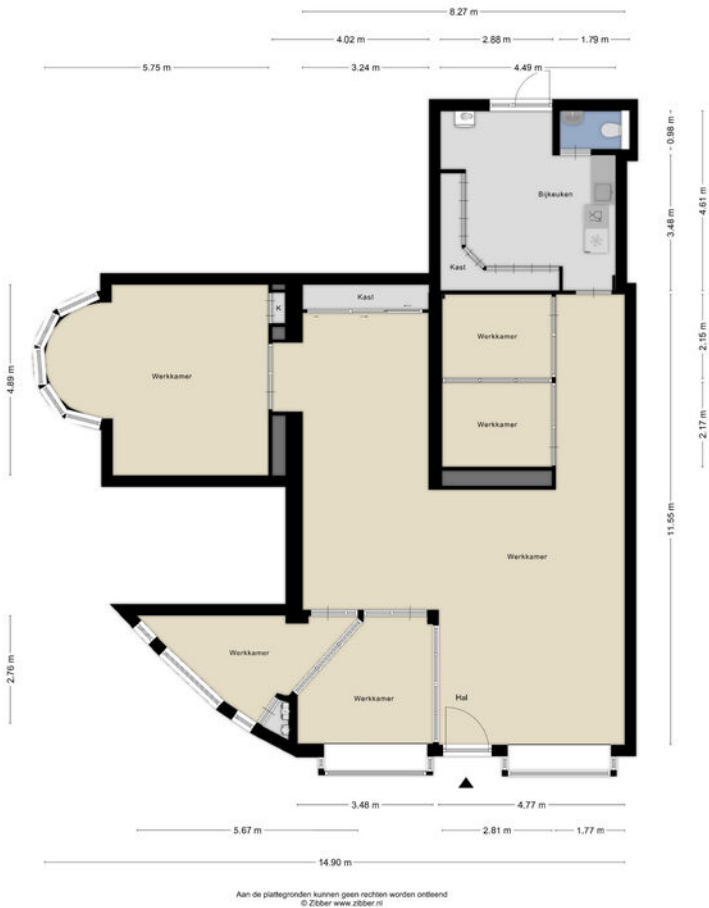

Aan de plattegronden kunnen geen rechten worden ontleend
© Zibber www.zibber.nl

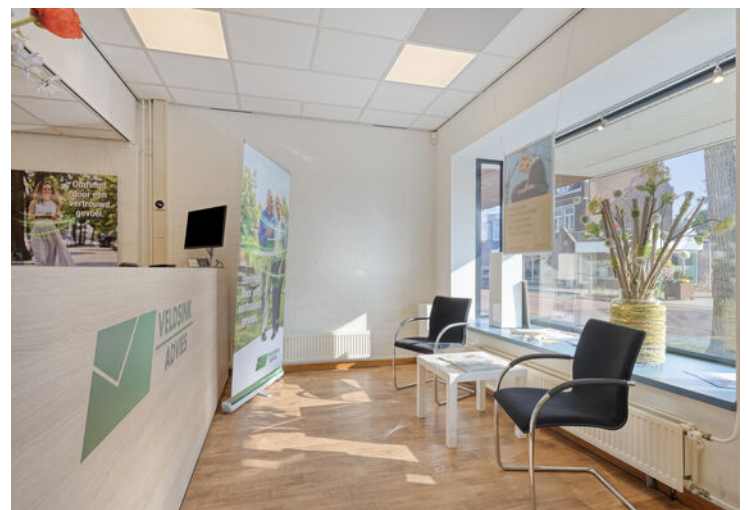







KANTOOR BEGANE GROND

Het merendeel van de benedenverdieping is momenteel verhuurd als hoogwaardige kantoorruimte. De oppervlakte bedraagt ca 153 m2 VVO.

Een perfecte belegging met een stabiele cashflow. Ideaal voor de belegger die zoekt naar een object met lagere risico's, of de ondernemer die de kantoorruimte op termijn zelf wil betrekken.

Deze ruimte mag verder ook gebruikt worden als winkel- of woonruimte.





LOCATIE & BEREIKBAARHEID

Een perfecte mix van een karakteristieke (boven) woning met de voorzieningen van nu, op een strategische plek voor mensen, die dichtbij het centrum willen wonen.

In de directe omgeving ben je omringd door alle benodigde voorzieningen zoals winkels, scholen, een busstation, etc. Deze voorzieningen bevinden zich allemaal op loopafstand.

Met de auto rijd je in enkele minuten naar de Rijksweg of de A73/A77 richting Nijmegen / Venlo.



Plattegrond beg. grond

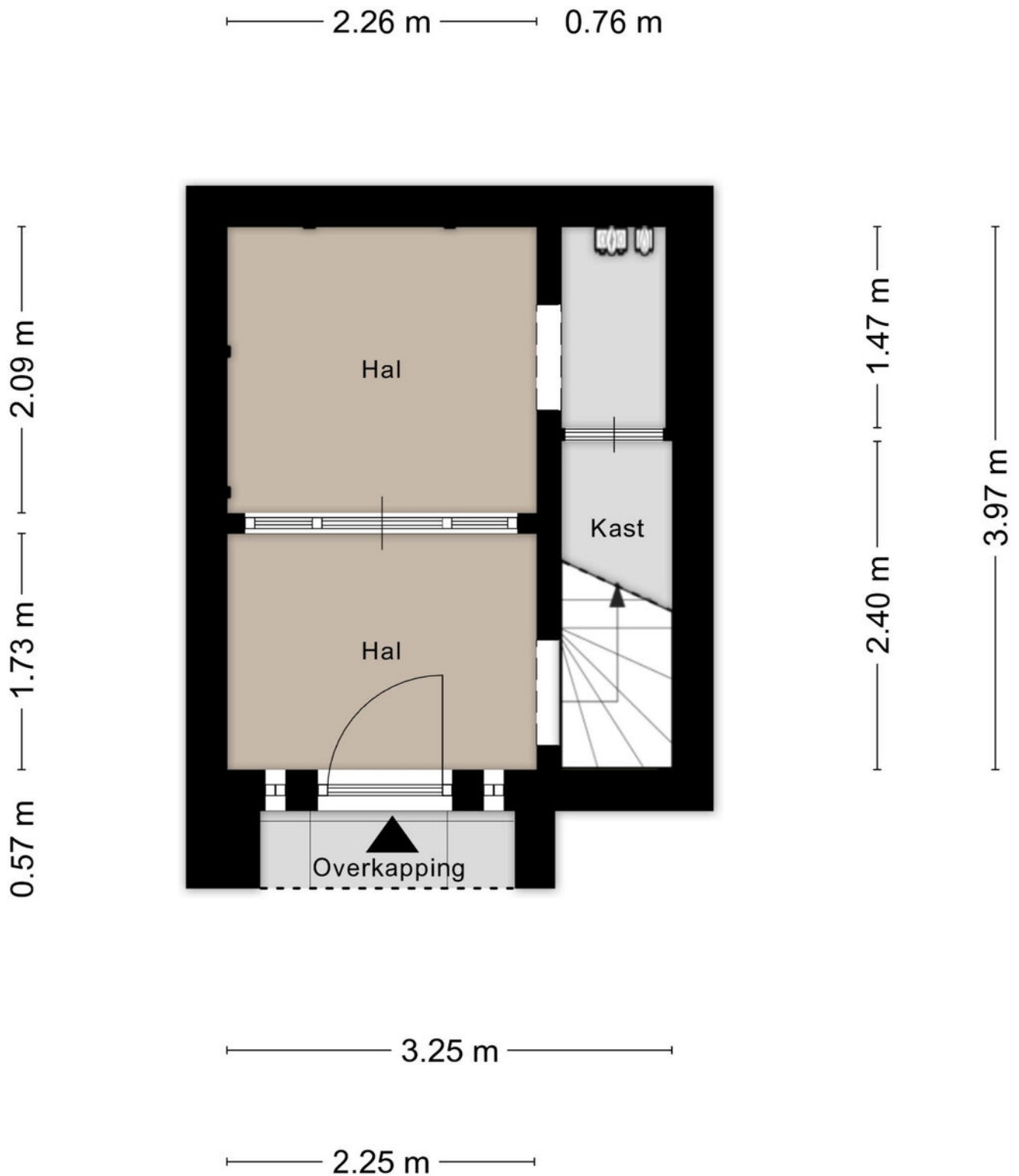

Plattegrond verdieping



Aan de plattegronden kunnen geen rechten worden ontleend
© Zibber www.zibber.nl

Plattegrond zolder



Plattegrond garage

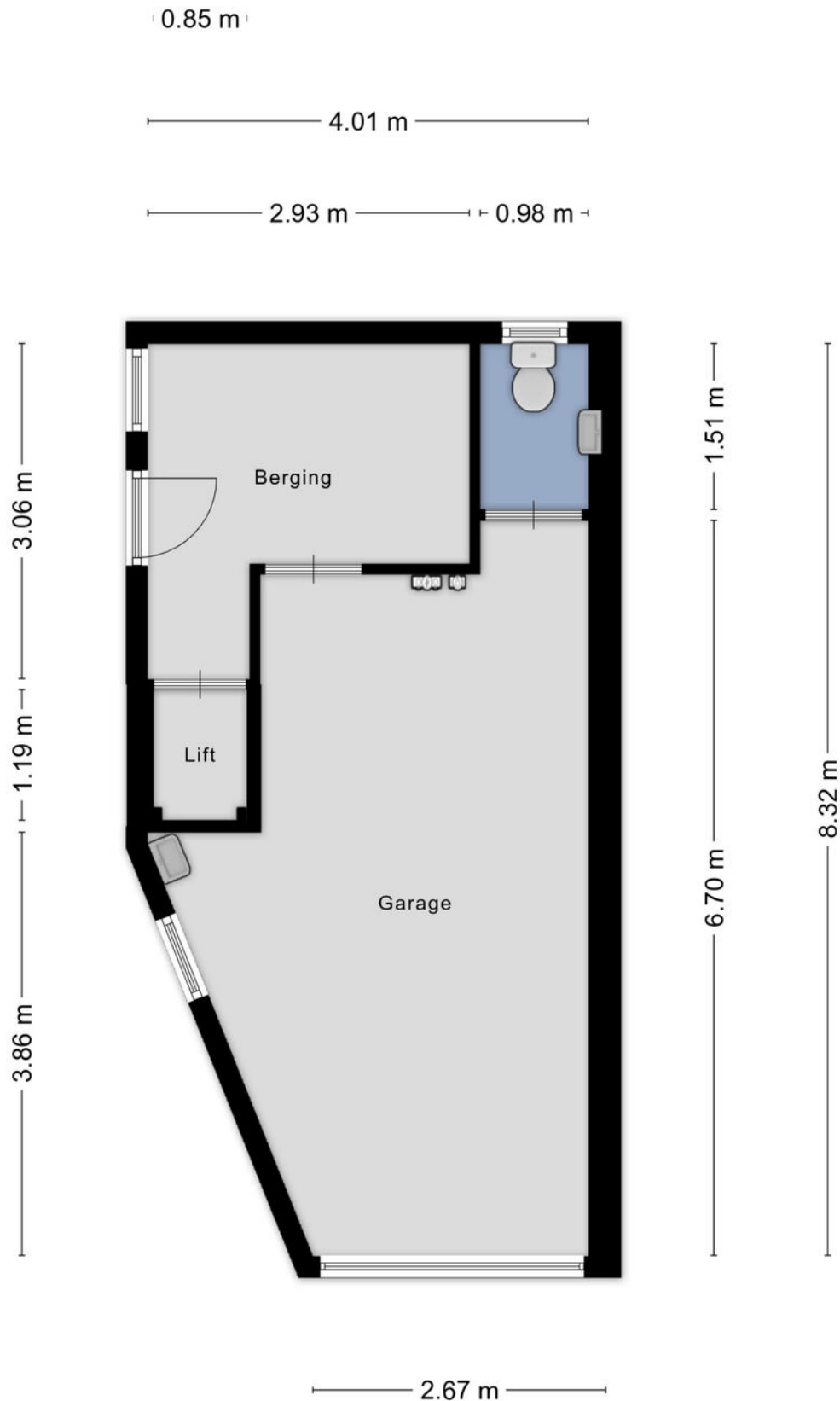

Plattegrond kantoor



Locatie op de kaart

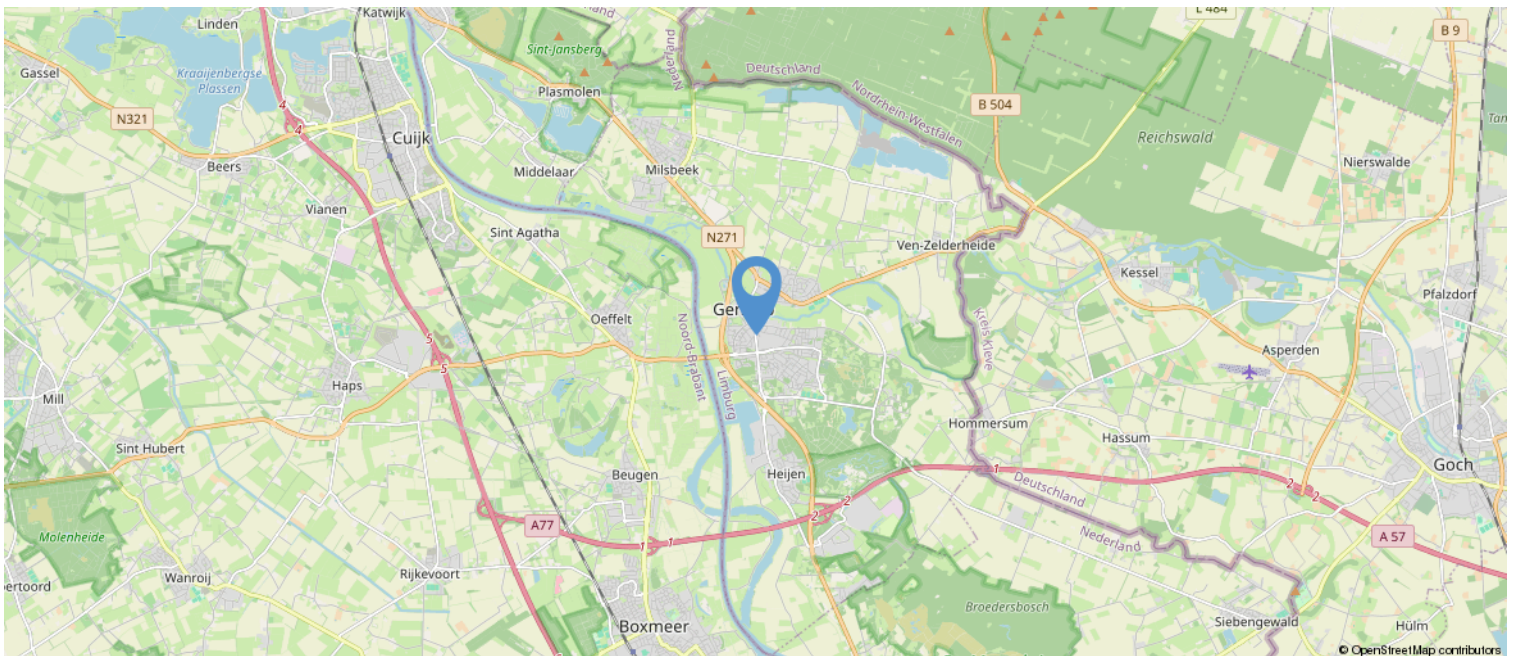
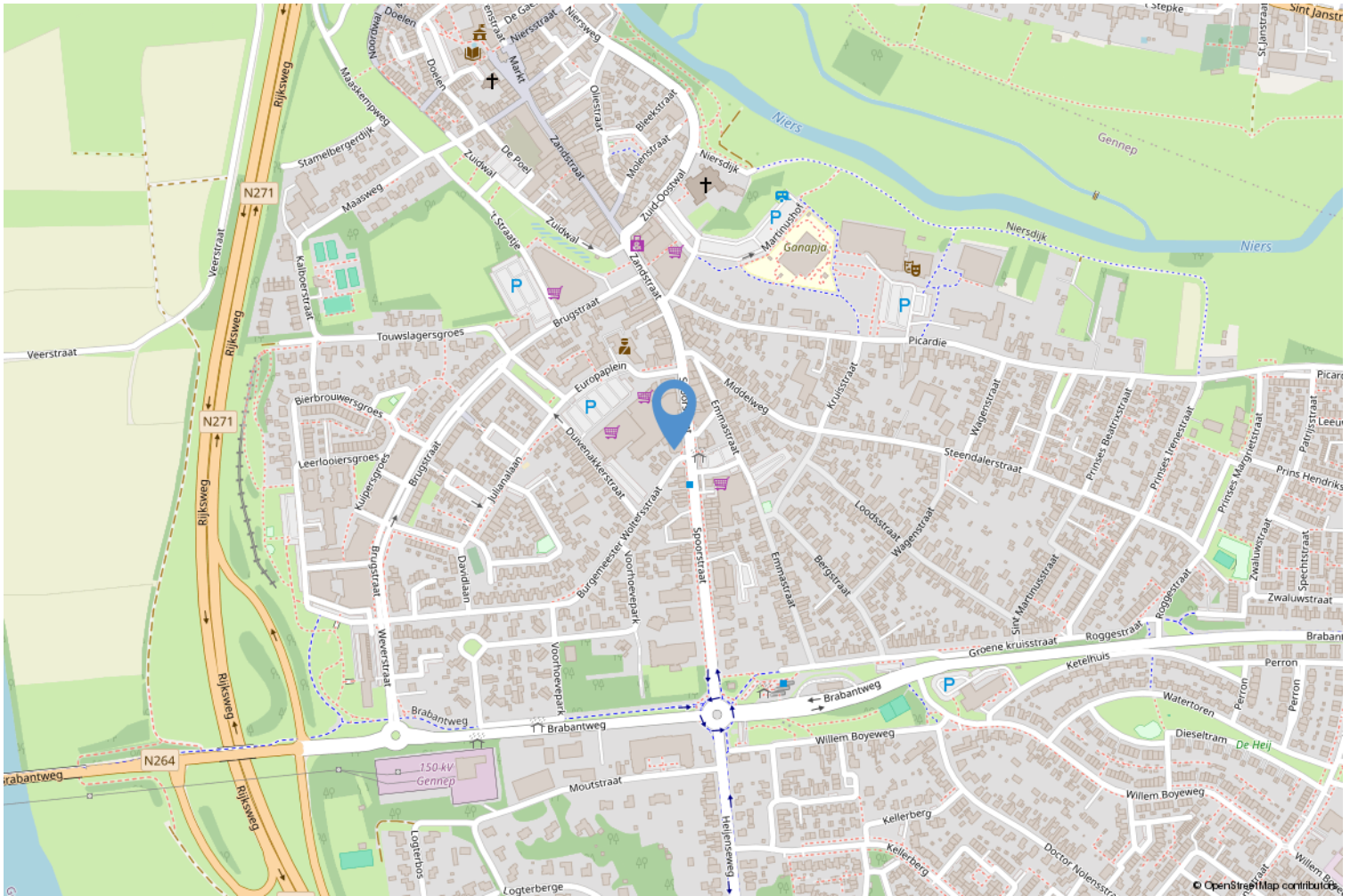

Kadastrale kaart

Kadastrale kaart

Uw referentie: ---

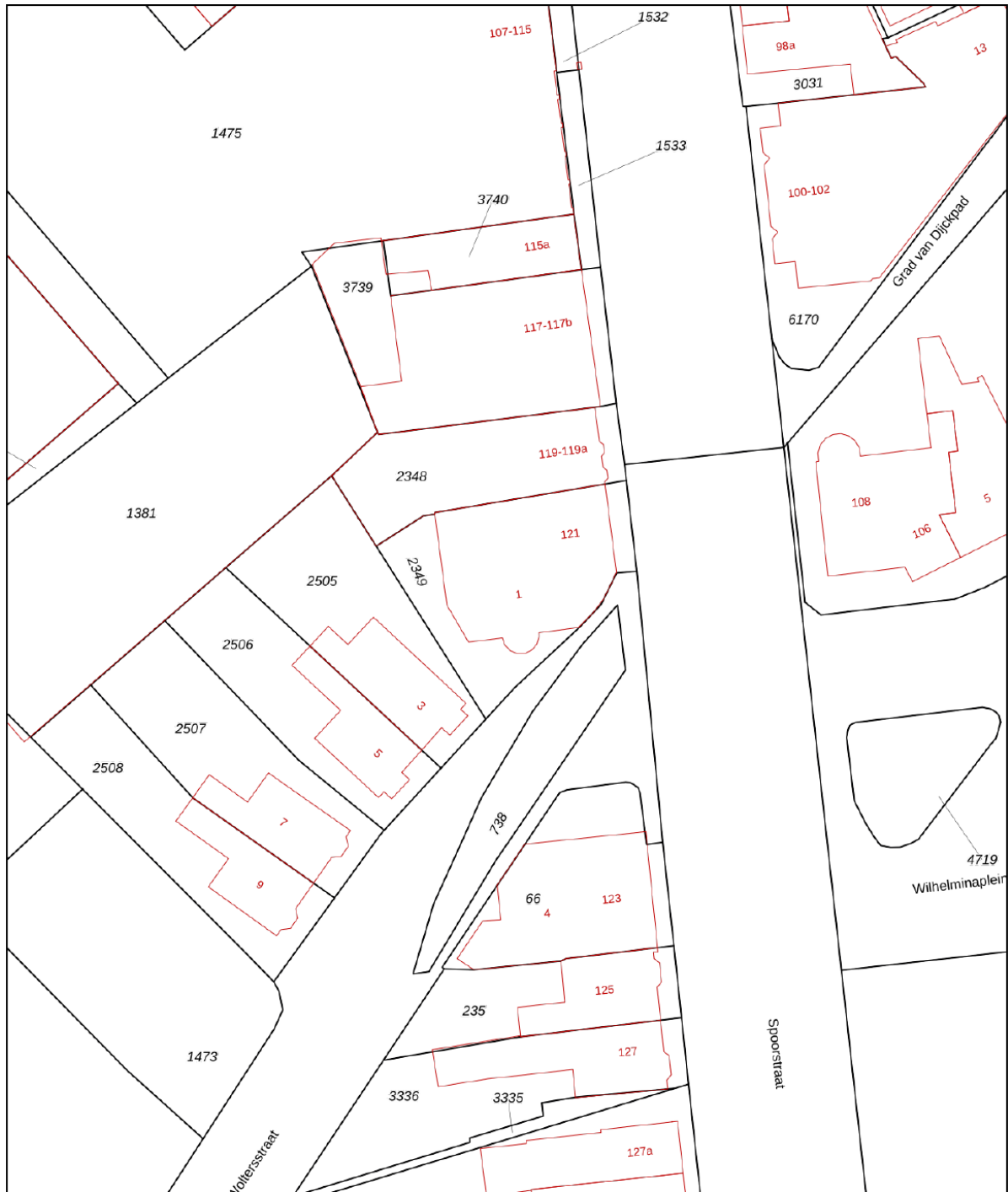

0 5 10 15 20 25m

<p>12345</p> <p>Deze kaart is noordgericht</p> <p>Perceelnummer</p> <p>25 Huisnummer</p> <p>— Vastgestelde kadastrale grens</p> <p>— Voorlopige kadastrale grens</p> <p>— Administratieve kadastrale grens</p> <p>— Bebouwing</p> <p>Voor een eensluitend uittreksel, geleverd op 13 februari 2026 De bewaarder van het kadaster en de openbare registers</p>	<p>Schaal 1: 500</p> <p>Kadastrale gemeente Gennep</p> <p>Sectie D</p> <p>Perceel 2349</p> <p>Aan dit uittreksel kunnen geen betrouwbare maten worden ontleend. De Dienst voor het kadaster en de openbare registers behoudt zich de intellectuele eigendomsrechten voor, waaronder het auteursrecht en het databankenrecht.</p>	
--	--	---

Lijst van zaken

	Blijft achter	Gaat mee	Ter overname	NVT
Woning - Interieur				
(Voorzet) openhaard met toebehoren				X
Allesbrander				X
Houtkachel				X
(Gas)kachels				X
Designradiator(en)	X			
Radiatorafwerking				X
Verlichting, te weten				
- inbouwspots/dimmers	X			
- opbouwspots/armaturen/lampen/ dimmers		X		
- losse (hang)lampen		X		
-				X
-				X
(Losse)kasten, legplanken, te weten				
-				X
-				X
Raamdecoratie/zonwering binnen, te weten				
- gordijnrails	X			
- gordijnen		X		
- overgordijnen		X		
- vitrages		X		
- rolgordijnen	X			
- lamellen				X
- jaloezieën				X
- (losse) horren/rolhorren	X			
-				X
-				X
Vloerdecoratie, te weten				
- vloerbedekking	X			
- parketvloer				X
- houten vloer(delen)				X
- laminaat				X
- plavuizen	X			
- Pvc-vloer	X			
-				X

Lijst van zaken

	Blijft achter	Gaat mee	Ter overname	NVT
Overig, te weten				
- spiegelwanden		X		
- schilderij ophangstelsel	X			
-				X
-				X
-				X
-				X
Woning - Keuken				
Keukenblok (met bovenkasten)	X			
Keuken (inbouw)apparatuur, te weten				
- kookplaat	X			
- (gas)fornuis	X			
- afzuigkap	X			
- magnetron				X
- oven	X			
- combi-oven/combimagnetron	X			
- koelkast	X			
- vriezer	X			
- koel-vriescombinatie				X
- vaatwasser	X			
- Quooker		X		
- koffiezetapparaat		X		
-				X
-				X
Keukenaccessoires, te weten				
-				X
-				X
-				X
-				X
-				X
-				X
-				X
-				X
Woning - Sanitair/sauna				
Sauna met toebehoren				X

Lijst van zaken

	Blijft achter	Gaat mee	Ter overname	NVT
				X
				X
Toilet met de volgende toebehoren				
- toilet	X			
- toiletrolhouder	X			
- toiletborstel(houder)	X			
- fontein	X			
-				X
-				X
Badkamer met de volgende toebehoren				
- ligbad				X
- jacuzzi/whirlpool	X			
- douche (cabine/scherm)	X			
- stoomdouche (cabine)				X
- wastafel	X			
- wastafelmeubel	X			
- planchet	X			
- toiletkast	X			
- toilet	X			
- toiletrolhouder	X			
- toiletborstel(houder)	X			
-				X
-				X
Woning - Exterieur/installaties/ veiligheid/energiebesparing				
Schotel/antenne				X
Brievenbus				X
Kluis	X			
(Voordeur)bel	X			
Alarminstallatie				X
(Veiligheids)sloten en overige inbraakpreventie				X
Rookmelders	X			
(Klok)thermostaat	X			
Airconditioning	X			
Screens				X
Rolluiken	X			
Zonwering buiten			X	

Lijst van zaken

	Blijft achter	Gaat mee	Ter overname	NVT
Telefoonaansluiting/internetaansluiting	X			
Veiligheidsschakelaar wasautomaat				X
Waterslot wasautomaat		X		
Zonnepanelen	X			
Oplaadpunt elektrische auto				X
				X
				X
				X
				X
Warmwatervoorziening, te weten				
- CV-installatie	X			
- boiler				X
- geiser				X
-				X
-				X
-				X
Isolatievoorzieningen (voorzetramen/ radiatorfolie etc.), te weten				
-				X
-				X
Tuin - Inrichting				
Tuinaanleg/bestrating	X			
Beplanting	X			
				X
Tuin - Verlichting/installaties				
Buitenverlichting	X			
Tijd- of schemerschakelaar/ bewegingsmelder	X			
				X
Tuin - Bebouwing				
Tuinhuis/buitenberging				X
Kasten/werkbank in tuinhuis/berging	X			
(Broei)kas				X
				X
				X

Lijst van zaken

	Blijft achter	Gaat mee	Ter overname	NVT
Tuin - Overig				
Overige tuin, te weten				
- (sier)hek				X
- vlaggenmast(houder)	X			
-				X
-				X
Overig - Contracten				
CV: Nee				
Boiler: Nee				
Zonnepanelen: Nee				

Algemeen

a. Wij werken voor de verkoper

De verkoper heeft ons opdracht gegeven te bemiddelen bij de verkoop van dit object. Dit betekent dat wij werken voor deze verkoper. Wij worden tenslotte ook door hem betaald. Dit houdt tevens in dat wij niet (tegen betaling) mogen werken voor u als mogelijke koper. Wij mogen uw belangen dus ook niet behartigen. Dit alles wil niet zeggen dat wij u niet netjes zullen behandelen. Wij zullen altijd rekening moeten houden met, zoals de wet en jurisprudentie het zegt, de "gerechtvaardigde belangen van de tegenpartij", dus van u als mogelijke koper. Wilt u op safe spelen: neem dan een eigen NVM-makelaar in de arm, een makelaar die alleen voor u werkt!

b. Mededelingsplicht verkoper/onderzoeksplicht koper

De objectinformatie en informatie in de brochure is met de grootst mogelijke zorgvuldigheid samengesteld. Niettemin blijft de mogelijkheid bestaan dat er fouten, afwijkingen of onvolledigheden in de omschrijving aanwezig zijn. Noch de verkoper noch ons kantoor aanvaarden in dit geval enige aansprakelijkheid. De koper wordt er verder op geattendeerd dat een (eventuele) opsomming van gebreken niet betekent, dat de eigenaar en/of de verkoopmakelaar garandeert dat het object voor het overige vrij is van gebreken. Er zijn (bijna) altijd gebreken die de eigenaar en/of de verkoopmakelaar niet kent of niet weet en die voor rekening en risico van de koper komen (dit worden dan verborgen gebreken genoemd).

Los van het feit dat de eigenaar/verkoper een mededelingsplicht heeft, wordt in het Burgerlijk Wetboek ook vermeld dat de koper een onderzoeksplicht heeft! Dit betekent dat ook de koper zijn eigen verantwoordelijkheid c.q. onderzoeksplicht heeft met betrekking tot datgene wat voor hem/haar belangrijk is bij de aankoop. Dit geldt uiteraard ook voor eventuele aanwezige installaties c.q. apparatuur en roerende zaken welke achterblijven. Juist daarom adviseren wij alle kandidaten, ongeacht of de onroerende zaak oud of nieuw is, een eigen (bouw)deskundige mee te nemen (bijvoorbeeld een eigen NVM-makelaar). Verder is meestal sprake van een niet-nieuwe woning en niet-nieuwe bijgebouwen, wat inhoudt dat de eisen die aan de bouwkwaliteit gesteld mogen worden aanzienlijk lager liggen dan die van nieuwbouwwoningen. Die bouwkundige gebreken worden verder niet geacht belemmerend te werken op het omschreven (woon)gebruik.

In verband met het bovenstaande worden in de koopakte door ons daarom altijd de volgende clausules opgenomen:

- Koper verklaart er mee bekend te zijn dat de verkoopmakelaar heeft geadviseerd een eigen (bouw)deskundige bij de aankoop in te schakelen en dat het niet inschakelen van een eigen (bouw)deskundige geheel voor eigen risico van de koper is.
- Omdat niet sprake is van een onlangs gereedgekomen woning of bijgebouw verklaart koper er mee bekend te zijn dat de eisen die aan de bouwkwaliteit van het gekochte gesteld mogen worden (aanzienlijk) lager liggen dan die van nieuwbouwwoningen. Bouwkundige gebreken worden geacht niet belemmerend te werken op het in deze akte omschreven gebruik.

c. Koop(overeenkomst)

Een koopovereenkomst komt tot stand zodra er overeenstemming is bereikt over de koopsom, de aanvaardingstermijn, eventueel aanwezige (on)roerende zaken en eventueel bijkomende voorwaarden. Let wel: mondelinge wilsovereenstemming (bijvoorbeeld telefonisch) bij woningen, appartementen en recreatiewoningen is meestal niet bindend en brengt daarom nog niet een geldige koopovereenkomst tot stand!

Door ons wordt een koopakte opgesteld waarin hetgeen is afgesproken wordt vastgelegd. Daarvoor wordt de modelkoopakte gebruikt die is opgesteld door de Nederlandse Vereniging van Makelaars (NVM), de Consumentenbond en de Vereniging Eigen Huis. Deze koopakte wordt eventueel nog aangevuld met aanvullende bepalingen welke door partijen zijn afgesproken. Pas na ondertekening door beide partijen is sprake van een geldige koopovereenkomst met een wettelijke bedenktijd van drie dagen voor de koper.

De eigenaar/eigenaren van dit pand behoudt/behouden zich uitdrukkelijk het recht voor van de verkoop af te zien zolang de koopovereenkomst niet schriftelijk is vastgelegd en door beide partijen is ondertekend.

d. Notariskeuze

De koper mag in principe bepalen welke notaris hij of zij wenst. Omdat op het moment van kopen de notaris bekend dient te zijn, adviseren wij u al vooraf te informeren bij uw notaris(sen) naar de tarieven en voorwaarden, en vervolgens uw keuze te maken. Wacht dus niet tot de koop gesloten is, dan heeft u hier te weinig tijd voor!

U als koper bent en blijft er voor verantwoordelijk dat het geld op de dag van passeren van de akte bij de notaris is. Helaas maken zowel notarissen als makelaars steeds vaker mee dat door het slecht functioneren van een hypotheekbank of notaris, de hypotheekstukken niet op tijd bij de notaris zijn. Hierdoor is de koopsom ook niet op tijd op de rekening van de notaris gestort. Het gevolg is: uitstel van transport. Dat heeft voor u als vervelende bijkomstigheid dat u door de verkoper in gebreke wordt gesteld met alle nadelige gevolgen (boetes) van dien. Zorg er dus uitdrukkelijk voor dat de bank uw gegevens tijdig behandelt en verwerkt! Dit betekent: regelmatig uw hypotheekbank en/of tussenpersoon controleren.

Bij uw keuze voor een notaris is het goed de volgende zaken in overweging te nemen. Er kunnen zich namelijk altijd ongemakkelijke situaties voordoen. Wij schetsen er enkele:

- De notaris brengt voor het doorhalen van de hypotheek van verkoper veel meer geld in rekening dan gebruikelijk is. De extra kosten daarvan zijn voor uw rekening.
- De notaris brengt u extra kosten in rekening omdat er aan de zijde van de verkoper sprake is van meerdere eigenaren (zoals erfgenamen), echtscheiding, onverwacht overlijden of andere zaken die uw zicht vertroebelen.
- De verkoper eist van u dat u naar zijn notaris gaat, bijvoorbeeld omdat hij daar altijd al zijn zaken heeft geregeld of in die notaris meer vertrouwen heeft dan in een onbekende notaris.
- De notaris rekent voor een testament of samenlevingscontract veel meer dan gebruikelijk.
- Stel dat u een notaris kiest die gevestigd is op pakweg meer dan vijftien kilometer afstand en/of in een grote stad.
 - De verkoper kan, vanwege die afstand of de te verwachten reistijd, dan besluiten niet met u mee te gaan naar de notariële overdracht. Dit hoeft niet, maar het is vaak minder leuk en ook een erg onpersoonlijke afsluiting, zowel voor U als de verkoper en zijn makelaar.
 - De verkoper(s) heeft/hebben in het hierboven genoemde geval bovendien een volmacht nodig; de kosten daarvan zijn voor uw rekening... Hoe goedkoper de notaris, des te duurder de volmacht meestal is.
 - De verkoper kan natuurlijk besluiten wél met u mee te gaan naar de notariële overdracht. In dat geval is de kans groot dat hij een kilometervergoeding vraagt.
 - Als de verkoper wenst dat zijn verkoopmakelaar ook mee gaat (en het is inderdaad gebruikelijk dat de verkoopmakelaar na de inspectie van de woning mee gaat naar de notariële overdracht) dan zal hij veelal ook diens kosten vergoed willen zien. Denk aan autokosten én uurloon. Waarom zou de verkoper dat willen? Omdat er soms bij de notariële overdracht vragen rijzen, die alleen de makelaar kan beantwoorden en wel omdat hij de onderhandelingen heeft gevoerd. Dit geldt ook voor (onverhoopt) onverwachte problemen.
 - Een ander gevolg van een 'notaris-op-afstand' is, dat in geval van calamiteiten partijen niet 'snel even' bij de notaris aan tafel (kunnen) schuiven.
 - Bij vragen achteraf (over bijvoorbeeld de erfrens) heeft u bovendien weinig aan een notaris die ter plaatse niet bekend is.

Wat te doen in bovenstaande gevallen? Goede raad is duur. Ons advies: bezint eer ge begint. De goedkoopste notaris blijkt niet zelden achteraf de duurste te zijn. Is goedkoop trouwens niet heel vaak duurkoop? Aan u de beslissing. Maar wij laten u natuurlijk niet 'zwemmen'. Ook hier komt

onze ervaring om de hoek kijken. Bij de onderhandelingen zal de notariskeuze dan ook één van de eerste te bespreken punten zijn.

e. Plattegrond/tekening

De plattegrond c.q. tekening van het pand kan afwijken van de werkelijkheid, bijvoorbeeld omdat tijdens de bouw van de tekening is afgeweken of omdat er andere materialen zijn gebruikt. Daarnaast wijzen wij erop dat de plattegronden c.q. tekeningen, door het invoegen in de brochure, niet op schaal zijn. Wees hier op attent. Dit geldt overigens ook voor de kadastrale plattegrond: de schaal (meestal 1:500) staat er op vermeld, maar deze wijkt af.

f. Asbesthoudende materialen en houtaantasters

In de koopakte wordt een clausule opgenomen, inhoudende, dat de koper er mee bekend is:

- dat het tot 1993 normale praktijk was asbesthoudende materialen te verwerken en dat bij eventuele verwijdering van deze materialen op grond van de geldende milieuregelingen speciale maatregelen genomen dienen te worden, die extra verwijderingskosten met zich mee kunnen brengen en dat koper verkoper vrijwaart voor alle aansprakelijkheid die uit de aanwezigheid en de eventuele verwijdering van asbesthoudende materialen kan voortvloeien.
- dat de verkoper of verkoopmakelaar niet kan garanderen dat er geen boktor, houtworm of andere houtaantasters in het houtwerk aanwezig zijn (de aanwezigheid hiervan is namelijk niet altijd goed te constateren).

g. Kwaaitaal-, Omnia- of Mantavloeren

Indien het pand gebouwd is in de periode 1965-1983 bestaat de mogelijkheid dat de constructie is uitgevoerd met betonnen vloeren, zoals Kwaaitaal-, Omnia- of Mantavloeren. Er is gebleken dat in gebieden met een hoge vochtigheidsgraad betonschade kan ontstaan door in de vloer aanwezig chloriden, die de sterkte van het beton en eventuele wapening kunnen aantasten.

h. Gunning

Verkoper behoudt zich uitdrukkelijk het recht voor het object te gunnen aan de gegadigde van zijn keuze.

i. Ontbindende voorwaarden

Eventueel door de koper te maken voorbehouden (bijvoorbeeld het rond krijgen van de financiering, met of zonder Nationale Hypotheekgarantie) worden alleen in de koopakte opgenomen indien deze nadrukkelijk zijn afgesproken tijdens de onderhandelingen.

j. Waarborgsom/bankgarantie

De eigenaar van het pand wil in de koopakte opgenomen zien dat door koper binnen twee weken na datum aankoop een waarborgsom of bankgarantie ten bedrage van tien procent van de koopsom bij de notaris wordt gedeponneerd. Deze waarborgsom c.q. bankgarantie kan door de hypotheekbank worden verstrekt, waardoor geen eigen geld nodig is.

k. Bodemverontreiniging/ondergrondse tanks

Tenzij hiervóór anders overeengekomen heeft verkoper geen onderzoek laten verrichten naar de eventuele aanwezigheid van verontreinigende stoffen in de ondergrond. Voor zover verkoper bekend, is nimmer een ondergrondse tank voor de opslag van (vloei)stoffen in de grond aangebracht, tenzij uitdrukkelijk anders in de objectinformatie is vermeld. Door verkoper wordt geen enkele aansprakelijkheid aanvaard in geval van achteraf blijkende bodemverontreiniging, van welke aard dan ook, tenzij uitdrukkelijk anders is overeengekomen.

Heeft u interesse?



Smedema



MAKELAARS • TAXATEURS

