



# Laan van de Poolse Brigade 6

6846 ME Arnhem | € 987.500 k.k.

## Kenmerken

 165 m<sup>2</sup>

 673 m<sup>2</sup>

 4 Slaapkamers

 Schuytgraaf, Arnhem

## Welkom in uw nieuwe thuis

 (026) 355 21 00

 [wonen@bmvmakelaars.nl](mailto:wonen@bmvmakelaars.nl)

[www.bvmakelaars.nl](http://www.bvmakelaars.nl)





” Wij maken van deze prachtige woning uw nieuwe thuis.

## Uw contactpersonen



**Paul Holterman**  
Makelaar/Taxateur RMT

☎ 06 46 71 02 41

✉ holterman@bvmakelaars.nl



**Emma van Peer**  
Commercieel medewerker  
woningmakelaardij

☎ 026 - 355 21 00

✉ vanpeer@bvmakelaars.nl



# Inhoud

---

- 04** De woning
- 06** Begane grond
- 08** 1ste verdieping
- 10** 2de verdieping
- 12** Tuin
- 14** Plattegronden
- 20** Arnhem, prachtige stad
- 22** De wijk
- 23** Lijst van zaken
- 27** Extra informatie
- 30** Hypotheek
- 31** Onze dienstverlening
- 32** Klanttevredenheid
- 33** Ons team

---

# De woning

---

Aan de Laan van de Poolse Brigade 6 staat deze fraaie, onder architectuur gebouwde, vrijstaande woning waar ruimte, comfort en een doordachte indeling samenkomen. Een heerlijk gezinshuis met verrassend veel licht, moderne voorzieningen en een fijne tuin – precies zo'n plek waar je je direct thuis voelt.

De woning ligt in Leyhorst, een geliefd en rustig deel van Schuytgraaf. De wijk staat bekend om haar groene karakter, ruime kavels, strakke vormgeving en kindvriendelijke opzet. Scholen, winkels, sportvoorzieningen (voetbal, tennis, padel), horeca en het NS-station Arnhem-Zuid bevinden zich op korte afstand. Ook de uitvalswegen richting Arnhem, Nijmegen en de A50 zijn snel bereikbaar. Hier woon je comfortabel, ruim en met alle dagelijkse voorzieningen binnen handbereik.





## Specificaties

Vraagprijs: € 1.000.000,- k.k.

Soort woning: eengezinswoning

Bouwjaar: 2009

Woonoppervlakte: 165 m<sup>2</sup>

Perceeloppervlakte: 673 m<sup>2</sup>

Aantal kamers: 5

Aantal slaapkamers: 4

Aantal woonlagen: 3

Tuinligging: Noordoosten

Wijk: Schuytgraaf

Energie label: A



Ruime woonkamer met  
open keuken

## Begane grond

Via de entree met hal, toilet en open trap kom je in de royale woonkamer. Grote schuifpuien aan zowel het zit- als eetgedeelte zorgen voor een prachtige verbinding met buiten en laten het daglicht rijkelijk binnenstromen.

De keuken is praktisch én comfortabel ingericht met onder andere een verhoogd werkblad, inductiekookplaat met plafondafzuiging, combi-oven, koelkast, vriezer en een verhoogde vaatwasser. Aansluitend bevindt zich de bijkeuken/berging met de unit voor de vloerverwarming. De vloerverwarming verwarmt de gehele begane grond.





# 1ste verdieping

Op de eerste verdieping bevinden zich drie ruime slaapkamers en een comfortabele badkamer met ligbad, een diepe inloopdouche, dubbele wastafel en wandcloset – ideaal voor gezinnen en logees. De gehele verdieping is voorzien van vloerverwarming.

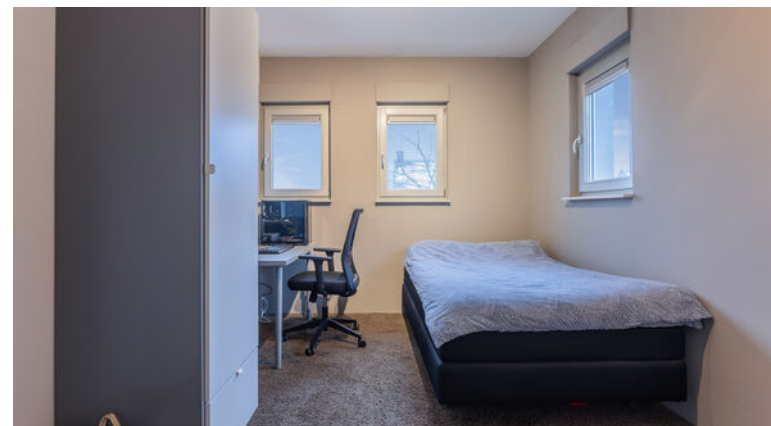

Energie↷label A





Aansluitingen voor  
wasmachine en  
droger

## 2de verdieping

De tweede verdieping biedt een voorzolder én een volwaardige vierde slaapkamer. Perfect als extra slaapkamer, werkruimte of hobbykamer. Ook deze verdieping is volledig voorzien van vloerverwarming.

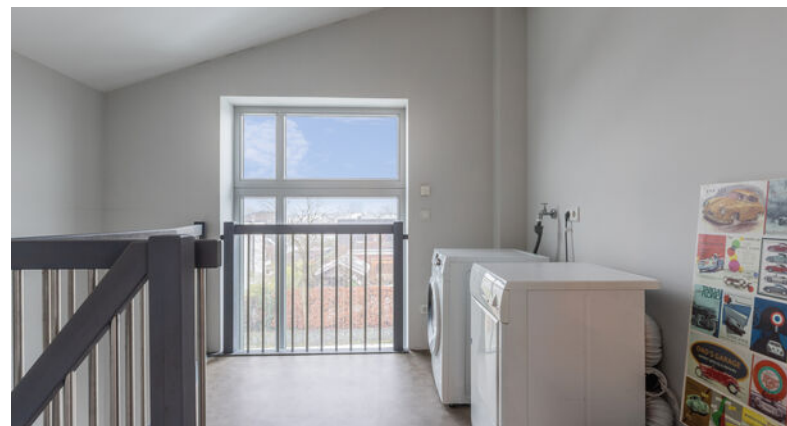



## De tuin

De woning beschikt over een oprit en twee vrijstaande houten bergingen. De grootste daarvan bevindt zich dichtbij het huis, de andere staat achterin de tuin. De achtertuin is strak en verzorgd aangelegd en wordt gekenmerkt door een smalle, moderne vijver die vanaf de achtergevel doorloopt tot achter in de tuin.



Noordoosten



# Plattegrond

Begane grond



Laan van de Poolse Brigade 6 te Arnhem  
Eerste verdieping



Aan de plattegronden kunnen geen rechten worden ontleend.  
© Tekengruip Vastgoedpresentatie

# Plattegrond

Eerste verdieping

# Plattegrond

Tweede verdieping

Laan van de Poolse Brigade 6 te Arnhem  
Tweede verdieping



Aan de plattegronden kunnen geen rechten worden ontleend.  
© Tekerplan Visagiedpresentatie

---

# Plattegrond

Berging

Laan van de Poolse Brigade 6 te Arnhem  
Berging

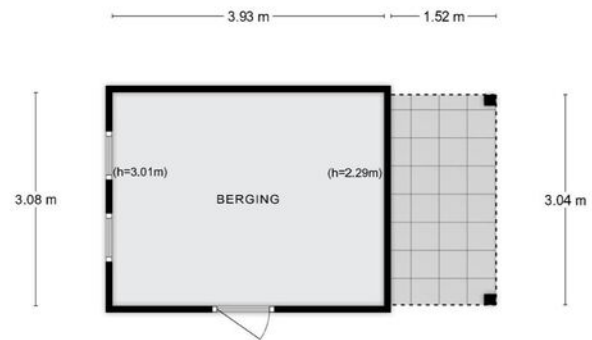

Aan de plattegronden kunnen geen rechten worden ontleend.  
© Tekening Vastgoedpresentatie

---

# Plattegrond

## Berging 2

Laan van de Poolse Brigade 6 te Arnhem  
Berging

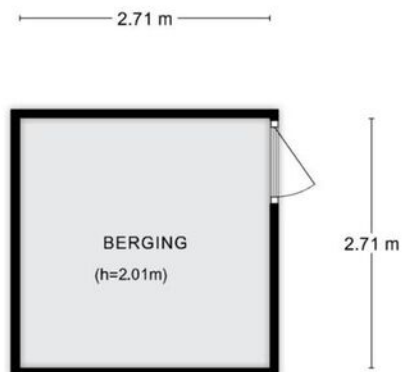

Aan de plattegronden kunnen geen rechten worden ontleend.  
© Tokenplan Vastgoedpresentatie



# Plattegrond

Kadastrale kaart

**Gemeente:** Arnhem  
**Sectie:** AF  
**Huisnummer:** 6  
**Perceelnummer:** 3041  
**Grootte:** 673 m<sup>2</sup>

<p>12345 25</p> <p>— Vastgestelde kadastrale grens  — Voorlopige kadastrale grens  — Administratieve kadastrale grens  — Bebouwing</p> <p>Voor een eensluidend uittreksel, geleverd op 10 december 2025  De bewaarder van het kadaster en de openbare registers</p>	<p>Schaal 1: 500</p> <p>Kadastrale gemeente Arnhem  Sectie AF  Perceel 3041</p> <p>Aan dit uittreksel kunnen geen betrouwbare maten worden ontleend.  De Dienst voor het kadaster en de openbare registers behoudt zich de intellectuele eigendomsrechten voor, waaronder het auteursrecht en het databankenrecht.</p>	
---	--	--



# Wonen in Arnhem-Zuid

# Over de stad

Het zuidelijke deel van Arnhem is volop in ontwikkeling. Direct ten westen van station Arnhem-Zuid is het gloednieuwe winkelcentrum Schuytgraaf gerealiseerd. Kenmerkend voor de groei van het zuidelijke deel van Arnhem. Inmiddels woont vrijwel de helft van de Arnhemse bevolking in Arnhem-Zuid en dit aandeel groeit nog steeds. Arnhem-Zuid is een bijzondere 'plek' in opkomst!



---

# De wijk

## Schuytgraaf

Schuytgraaf is een typische stadswijk met een sterke, eigen identiteit. De eerste nieuwbouwwoningen in 'Arnhem in de Betuwe' zijn gebouwd in 2004. In 2028 zal de wijk voltooid zijn. Er worden circa 6.250 woningen gebouwd, waarvan het grootste deel eengezinswoningen. Milieu en ecologie zijn in Schuytgraaf erg belangrijk. Dit ziet u terug in duurzaam bouwen, opvang van hemelwater en stadsverwarming. Schuytgraaf kan niet vergeleken worden met andere nieuwbouwwijken. Het bestaat uit vijftientig buurten met allemaal een eigen karakter en een verrassende variatie in woningen. Tussen de buurten zijn open gebieden voor infrastructuur, recreatie, water en weiden.



”

Arnhem in de  
Betuwe.

- Paul Holterman



# Lijst van zaken

	Blijft achter	Gaat mee	Ter overname	NVT		Blijft achter	Gaat mee	Ter overname	NVT
<b>Woning - Interieur</b>					- rolgordijnen				X
(Voorzet) openhaard met toebehoren				X	- lamellen				X
Allesbrander				X	- jaloezieën	X			
Houtkachel				X	- (losse) horren/rolhorren				X
(Gas)kachels				X	-				X
Designradiator(en)	X				-				X
Radiatorafwerking				X					
Verlichting, te weten					Vloerdecoratie, te weten				
- inbouwspots/dimmers	X				- vloerbedekking	X			
- opbouwspots/armaturen/lampen/dimmers			X		- parketvloer				X
- losse (hang)lampen		X			- houten vloer(delen)				X
-				X	- laminaat				X
-				X	- plavuizen	X			
					-				X
(Losse)kasten, legplanken, te weten					-				X
- Stellingkasten (berging, zolder)			X						
-				X	Overig, te weten				
					- spiegelwanden				X
Raamdecoratie/zonwering binnen, te weten					- schilderij ophangstelsel				X
- gordijnrails				X	-				X
- gordijnen				X	-				X
- overgordijnen				X	-				X
- vitrages				X	-				X





# Lijst van zaken

	Blijft achter	Gaat mee	Ter overname	NVT		Blijft achter	Gaat mee	Ter overname	NVT
<b>Tuin - Inrichting</b>					-				X
Tuinaanleg/bestrating	X				<b>Overig - Contracten</b>				
Beplanting	X			X	CV: Nee				
					Boiler: Nee				
<b>Tuin - Verlichting/installaties</b>					Zonnepanelen: Nee				
Buitenverlichting			X						
Tijd- of schemerschakelaar/bewegingsmelder				X					
				X					
<b>Tuin - Bebouwing</b>									
Tuinhuis/buitenberging	X								
Kasten/werkbank in tuinhuis/berging				X					
(Broei)kas				X					
				X					
				X					
<b>Tuin - Overig</b>									
Overige tuin, te weten									
- (sier)hek				X					
- vlaggenmast(houder)				X					
-				X					

---

# Extra informatie

---

## Onderhoud

De staat van onderhoud en beoordeling van de bouwkundige staat geldt op basis van visuele waarnemingen, gerelateerd aan de ouderdom van het object. Een uitgebreide bouwkundige opname valt nadrukkelijk buiten het kader van deze brochure. Dit behoort eventueel tot de onderzoeksplicht van de kandidaat-koper(s).

## Aansprakelijkheid

Het bovenstaande behelst slechts een globale omschrijving van een object. De informatie berust deels op door derden aan onze kantoren verstrekte gegevens. Met de meeste zorg hebben wij deze informatie verwerkt doch kunnen ten aanzien van de juistheid van deze gegevens geen aansprakelijkheid aanvaarden. Aan deze brochure kunnen geen rechten worden ontleend.

## Koopakte

De koopakte wordt opgesteld volgens model NVM.

## Ontbinding

De termijn die wordt opgenomen voor eventuele (overeengekomen) ontbindende voorwaarden (b.v. financiering) is 6 weken na de dag dat overeenstemming is bereikt over de koopsom en de overige voorwaarden.

## Zekerheidsstelling

De waarborgsom/bankgarantie is 10% van de koopsom. De koper dient deze binnen 7 weken na de dag dat overeenstemming is bereikt over de koopsom en de overige voorwaarden bij de desbetreffende notaris te deponeren.

## Onderzoeksplicht van de koper

Koper is te allen tijde gerechtigd voor eigen rekening een bouwkundige keuring te (laten) verrichten dan wel andere adviseurs te raadplegen teneinde een goed inzicht te verkrijgen over de staat van onderhoud.

## Lijst van zaken

Een lijst van zaken is in deze brochure aanwezig.

## Bedenktijd

De koper die een natuurlijke persoon is en niet handelt in de uitoefening van een beroep of bedrijf heeft bedenktijd om de koopovereenkomst te ontbinden. De bedenktijd duurt drie dagen en begint om 00.00 uur op de dag die volgt op de dag dat de tussen partijen opgemaakte akte (in kopie) aan de koper ter hand wordt gesteld.

Deze objectinformatie beoogt geen uitputtende lijst te geven met betrekking tot mogelijk aanwezige gebreken in de woning.

De informatie die is vermeld, is verkregen van de eigenaar/verkoper en uit eigen waarnemingen ter plaatse en heeft als bedoeling om de koper zo goed mogelijk te informeren en tegelijk te voldoen aan de op de verkoper rustende mededelingsplicht.

## Onderzoeksplicht koper + mededelingsplicht

Op grond van het Burgerlijk Wetboek rust er op de koper van een woning een onderzoeksplicht. Dit houdt in dat de koper zelf verantwoordelijk is voor de beoordeling of de woning de eigenschappen zal bezitten om te voldoen

---

voor het gebruik dat hij van de woning zal willen maken. Het verdient dan ook aanbeveling om een ter zake (bouwkundig) deskundige in te schakelen. Indien koper besluit om niet tot inschakeling van een deskundige over te gaan, komen eventuele nadelige gevolgen hiervan volledig voor zijn en/of haar rekening.

### **Mededeling tot verkoop**

Alle verstrekte informatie dient gezien te worden als een uitnodiging om in onderhandeling te treden. Een bieding gelijk aan de gestelde vraagprijs doet dan ook niet direct een koopovereenkomst tot stand komen.

### **Biedverloop**

Het biedverloop bij onderhandelingen over onroerende zaken kent diverse bijzonderheden die u het best vooraf met de makelaar kunt bespreken.

### **Gunning**

Verkoper behoudt zich uitdrukkelijk het recht voor het object te gunnen aan de gegadigde van zijn en/of haar keuze. Een overeenkomst komt tot stand, indien overeenstemming is bereikt over de koopsom, oplevering, bijkomende voorwaarden, roerende zaken en de koopovereenkomst is ondertekend en de wettelijke bedenktijd is verlopen.

### **Koopakte**

Behoudens nadere afspraken gelden de standaardregels, zoals deze voorkomen in de modelkoopakte die is opgesteld door de Nederlandse Vereniging van Makelaars NVM, de Consumentenbond en de Vereniging Eigen Huis. De waarborgsom (of bankgarantie) is gebruikelijk 10% van de koopsom en

wordt voldaan aan de notaris.

Eventueel door de koper te maken voorbehouden (zoals het verkrijgen van hypotheek, Nationale Hypotheek Garantie), worden alleen vermeld als deze in de onderhandelingen zijn afgesproken. Voor zover er in deze brochure aanvullende clausules zijn vermeld, worden deze opgenomen in de koopakte. Het verdient aanbeveling in plaats van een waarborgsom van 10% van de koopsom te storten bij de notaris, een bankgarantie van 10% van de koopsom bij de notaris te doen deponeren in verband met mogelijke discussie met de inspecteur van de Inkomsten Belasting.

### **Erfdienstbaarheden en bijzondere bepalingen**

Aan elke onroerende zaak kunnen bijzondere bepalingen verbonden zijn. Deze worden dan aan elke opvolgende eigenaar opgelegd. Ze staan gewoonlijk in het eigendomsbewijs. Een kopie van het eigendomsbewijs is op te vragen via de makelaar. Bepalingen die het gebruik van de onroerende zaak (kunnen) beperken vindt u, indien van toepassing, in deze informatie onder aanvullende clausules.

Indien de woning gebouwd is in de periode van 1965-1983 bestaat de mogelijkheid dat de constructie is uitgevoerd met betonnen vloeren zoals Kwaaitaal-, Omnia- of Mantavloeren. Er is gebleken dat in gebieden met een hoge vochtigheidsgraad betonschade kan ontstaan door in de vloer aanwezige chloriden, die de sterkte van het beton en eventuele bewapening kan aantasten.

---

# Extra informatie

---

Indien de woning gebouwd is in de periode tussen 1963–1983 zijn er mogelijkwerijs asbesthoudende materialen verwerkt. Bij de eventuele verwijdering van deze materialen dienen op grond van de geldende milieuregelingen speciale maatregelen genomen te worden, die extra verwijderingskosten met zich mee kunnen brengen. Na 1983 is vrijwel geen losgebonden asbest meer toegepast. De toepassing en verkoop van asbest zijn sinds 1 juli 1993 nagenoeg verboden.

## Bouwkundige risico's

Deze brochure is door ons kantoor met de meeste zorg samengesteld aan de hand van de door de verkoper aan ons ter hand gestelde gegevens en tekeningen. Derhalve kunnen wij geen garanties verstrekken, noch kunnen wij op enigerlei wijze eventuele aansprakelijkheid voor deze gegevens aanvaarden.

De Meetinstructie is gebaseerd op de NEN2580. De Meetinstructie is bedoeld om een meer eenduidige manier van meten toe te passen voor het geven van een indicatie van de gebruiksoppervlakte. De Meetinstructie sluit verschillen in meetuitkomsten niet volledig uit, door bijvoorbeeld interpretatieverschillen, afrondingen of beperkingen bij het uitvoeren van de meting.

## Notariskeuze koper

Indien u als koper een notaris verkiest buiten een straal van 20km van het pand, zullen eventuele kosten ten behoeve van een volmacht voor verkopers voor rekening van kopers komen.

## Koop onroerende zaken en aanneming van werk

Op grond van deze wet kan de koopovereenkomst van een woonhuis nog slechts schriftelijk worden aangegaan. Een door beide partijen getekend exemplaar of afschrift hiervan moet aan de koper ter hand worden gesteld. De koper heeft dan (vanaf de dag erop volgend, 0.00 uur) gedurende drie werkdagen het recht de koop te ontbinden.

Daarnaast heeft de koper het recht de koopovereenkomst in te schrijven in de openbare registers. Gedurende de bedenktijd kan dit slechts wanneer de akte is opgesteld en mede ondertekend door een notaris. Deze inschrijving / registratie biedt de koper bescherming tegen rechtshandeling en rechtsfeiten, die zich na de dag van inschrijving hebben voorgedaan zoals vervreemding, bezwaring, verhuur, faillissement of onder bewindstelling. Deze inschrijving heeft slechts effect indien de juridische levering (eigendomsoverdracht) binnen 6 maanden na de inschrijving zal plaatsvinden. De kosten welke hieraan zijn verbonden komen voor rekening van koper.

Deze wet is op 1 september 2003 in werking getreden en geldt alleen voor koopovereenkomsten die op of na 1 september 2003 worden gesloten.

## De wet identificatieplicht bij dienstverlening

Deze wet brengt mee, dat wij onze opdrachtgevers dienen te identificeren aan de hand van een geldig paspoort, een Nederlands rijbewijs of een geldig verblijfsdocument. Kopieën van deze documenten dienen tevens bij de koopakte te worden gevoegd.

# Maakt u zich vooral géén zorgen over uw hypotheek

Bij het kopen van een woning komt er veel op u af. Eén van de zaken die waarschijnlijk geregeld moet worden, is de financiering.

Wat kunt u maximaal lenen? Welke hypotheekvorm en rentevariant passen het beste bij uw situatie? Is het verstandig om eigen geld in het huis te steken? Er is vaak meer mogelijk dan u denkt!

Voor het antwoord op dit soort vragen bevelen wij u van harte aan:

- ✓ Onafhankelijk financieel dienstverlener
- ✓ Keuze uit alle hypotheekverstrekkers
- ✓ Altijd uw eigen, vaste adviseur
- ✓ Lokale betrokkenheid

buro **philip van den hurk**



## Nieuwsgierig naar de werkwijze?



Bob Janssen

☎ (026) 3552100

✉ [bob.janssen@burophilipvandenhurk.nl](mailto:bob.janssen@burophilipvandenhurk.nl)

# Onze dienstverlening



## Ik wil mijn huis verkopen

Wij kennen uw wijk, uw straat en uw potentiële kopers. Hierdoor bepalen onze ervaren makelaars samen met u de optimale vraagprijs en realiseren wij aantoonbaar het beste verkoopresultaat.

- ✓ Sneller verkocht dan de gemiddelde verkoop
- ✓ Kleiner verschil tussen koopsom en vraagprijs dan de gemiddelde verkoop
- ✓ Lokale en landelijke dekking en marketing



## Ik wil een huis kopen

U staat op het punt een huis te kopen. Eén van de grootste aankopen in uw leven. Het kopen van een huis vereist deskundigheid, ervaring, een realistische blik en onafhankelijk advies. Daarom neemt u een aankoopmakelaar mee.

- ✓ Het in kaart brengen van uw woonwensen en het geven van een realistisch woonadvies
- ✓ Uw ideale huis eerder vinden, nog voordat deze op Funda staat
- ✓ Tijdig advies en raad op de juiste momenten



## Ik wil mijn huis laten taxeren

Bij de koop van een huis, een verbouwing of bij het oversluiten van uw hypotheek heeft u een taxatierapport nodig. Onze taxateurs kennen de regio en leveren een leesbaar, betrouwbaar en door alle partijen geaccepteerd taxatierapport.

- ✓ Objectief en betrouwbaar
- ✓ Taxatierapport binnen 5 werkdagen na opname van de woning
- ✓ Tegen een aantrekkelijk tarief!



**Erwin Broersma**

Makelaar/Taxateur RMT

☎ 06 51 83 37 51

✉ broersma@bmvmakelaars.nl



**Marc Bakker**

NVM Makelaar

☎ 06 10 20 84 56

✉ bakker@bmvmakelaars.nl



**Paul Holterman**

Makelaar/Taxateur RMT

☎ 06 46 71 02 41

✉ holterman@bmvmakelaars.nl



**Wouter Verhoeven**

NVM Makelaar

☎ 06 39 32 15 02

✉ verhoeven@bmvmakelaars.nl

# Klanttevredenheid

Alles naar wens geweest?  
Laat een beoordeling achter op [www.funda.nl](http://www.funda.nl)



"Had veel kennis en zelfs persoonlijke ervaring van het type woning dat werd verkocht. Veel aandacht, advies en persoonlijke uitleg over de te volgen weg. Heeft zeker bijgedragen aan een snelle verkoop van de woning. Wij zijn er heel tevreden over.."

**9,3** **De heer Verlinden**  
Geschreven op 30 december 2023

"Alles zeer snel en goed verkopen. Verkoop ging volledig volgens vooraf ingeschatte scenario. Zou een volgende keer zeker weer BMV inschakelen bij een aan- of verkoop."

**9,8** **Een funda gebruiker**  
Geschreven op 8 januari 2024

**Verkoop gemiddelde**

**9,3**

Op basis van 305 reviews



**Aankoop gemiddelde**

**9,3**

Op basis van 53 reviews



# Ons team



**Erwin Broerma**

Makelaar/Taxateur RMT

☎ 06 51 83 37 51

✉ broersma@bvmakelaars.nl



**Marc Bakker**

NVM Makelaar RM

☎ 06 10 20 84 56

✉ bakker@bvmakelaars.nl



**Paul Holterman**

Makelaar/Taxateur RMT

☎ 06 46 71 02 41

✉ holterman@bvmakelaars.nl



**Wouter Verhoeven**

NVM Makelaar

☎ 06 39 32 15 02

✉ verhoeven@bvmakelaars.nl



**Marin Retel**

Aankoopcoördinator

☎ 026 355 21 00

✉ retel@bvmakelaars.nl



**Joy Oude Bekke**

Commercieel medewerker woningmakelaardij

☎ 026-355 21 00

✉ oudebekke@bvmakelaars.nl



**Emma van Peer**

Commercieel medewerker woningmakelaardij

☎ 026 - 355 21 00

✉ vanpeer@bvmakelaars.nl



# Wordt Arnhem uw nieuwe thuis?

Neem contact met ons op!

## **BMV Makelaars Arnhem-Noord**

Sweerts de Landasstraat 27  
6814 DA Arnhem

## **BMV Makelaars Arnhem-Zuid**

Fortunastraat 37  
6846 XZ Arnhem

☎ (026) 355 21 00

✉ [wonen@bmvmakelaars.nl](mailto:wonen@bmvmakelaars.nl)

## **BMV Makelaars Ede**

Stationsweg 103  
6711 PM Ede

☎ 0318 270 000

✉ [ede@bmvmakelaars.nl](mailto:ede@bmvmakelaars.nl)

