

TE KOOP



Reigerstraat 9

Vinkeveen

Vraagprijs

€ 669.000 k.k.



Reigerstraat 9 Vinkeveen

Ruim wonen met licht, voor-, zij- en achtertuin en verrassend veel mogelijkheden, deze 2 onder 1 kapwoning heeft alles in huis!

De woning is degelijk gebouwd en netjes afgewerkt, met een combinatie van duurzame materialen en een verzorgde uitstraling. Aan de buitenzijde zie je strak metselwerk in warme baksteentinten, gecombineerd met kunststof en houten kozijnen die zorgen voor een solide en onderhoudsvriendelijk geheel.

Binnen valt direct de moderne vloerafwerking op de begane grond op, met grote, antracietkleurige tegels die doorlopen over vrijwel de hele verdieping. Dit geeft een rustige, strakke basis en versterkt het gevoel van ruimte. De wanden zijn grotendeels licht afgewerkt, met hier en daar een warme accentkleur die zorgt voor een gezellige sfeer. De keuken is uitgevoerd in een praktische U-opstelling met nette, lichte fronten en een donker werkblad. De apparatuur is ingebouwd en de afwerking is

functioneel en verzorgd, met voldoende werk- en opbergruimte. De woonkamer heeft een sfeervolle open haard met een strakke ombouw, wat een karaktervol element toevoegt aan het geheel. De grote raampartijen zorgen voor veel lichtinval en een mooie verbinding met buiten. De badkamer is volledig betegeld in lichte tinten en oogt fris en tijdloos, met een inloopdouche, dubbele wastafel en ligbad. Ook het sanitair op de begane grond is netjes en neutraal afgewerkt. Al met al is het een woning met een solide basis, verzorgd onderhoud en een afwerking die direct prettig aanvoelt en eenvoudig naar eigen smaak is aan te passen.

DE WOONWIJK:

Reigerstraat 9 ligt in een rustige en groene woonwijk in Vinkeveen waar je echt het gevoel hebt van dorps wonen met alles binnen handbereik. De straat zelf is autoluw en kindvriendelijk, ideaal voor gezinnen en iedereen die graag in een ontspannen omgeving woont.

Wat deze locatie extra aantrekkelijk maakt is de directe nabijheid van de Vinkeveense Plassen.

DE INDELING:

Begane grond: je komt binnen in een ruime hal met garderobe, meterkast en een modern toilet. Vanuit hier heb je toegang tot de trapopgang en de verschillende leefruimtes. Aan de achterzijde van de woning bevindt zich de royale woonkamer. Dankzij de brede raampartijen en de enkele deur naar de tuin voelt deze ruimte licht en open aan. Er is volop plek voor een comfortabele zithoek en een grote eettafel, ideaal voor zowel dagelijks gebruik als gezellige etentjes. De keuken ligt centraal in de woning en is uitgevoerd in een praktische hoekopstelling met voldoende werk- en kastruimte en diverse inbouwapparatuur. Vanuit de keuken heb je een fijne verbinding met zowel de woonkamer als de hal. Aan de voorzijde van de woning bevindt zich een extra kamer die perfect dienst kan doen als thuiswerkplek, speelkamer of hobbyruimte. Deze ruimte maakt de woning extra flexibel in gebruik. Daarnaast is er toegang tot de aangebouwde garage, ideaal voor het stallen van fietsen, opslag of eventueel een auto.

1e verdieping: de overloop geeft toegang tot drie goed bemeten slaapkamers. De twee slaapkamers aan de achterzijde hebben directe toegang tot het brede balkon, waar je een vrij en groen uitzicht hebt. De slaapkamer aan de voorzijde is eveneens ruim en prettig licht. De badkamer is royaal opgezet en voorzien van een inloopdouche, ligbad, toilet en een dubbele wastafel. Dankzij het grote raam komt er veel daglicht binnen en is natuurlijke ventilatie mogelijk, wat bijdraagt aan een frisse en comfortabele ruimte. Op de overloop bevindt zich de technische ruimte met daarin de wasmachine en de c.v.-ketel.

2e verdieping: via een vaste trap bereik je de tweede verdieping. Hier vind je nog twee ruime slaapkamers, beide voorzien van dakramen en praktische berging achter de knieschotten. De kamers zijn multifunctioneel en geschikt als slaapkamer, werkkamer of hobbyruimte. Daarnaast is er nog een vliering aanwezig, ideaal voor het opbergen van seizoensspullen.

DE BUITENRUIMTE:

De woning beschikt over een verzorgde voor-, zij- en achtertuin. De achtertuin is ruim opgezet en biedt volop mogelijkheden om verschillende zitplekken te creëren. Direct aan de woning ligt een terras waar je heerlijk kunt zitten. Door de diepte en de ligging is er zowel zon als schaduw te vinden gedurende de dag. De zijtuin zorgt voor extra ruimte en privacy, wat deze woning net dat beetje extra geeft.

BIJZONDERHEDEN:

- 2 onder 1 kapwoning;
- Hoog onderhoudsniveau;
- Bouwjaar 1975;
- Woonoppervlakte circa 157 m²;
- Perceel 219 m², exclusief 40 m² gemeentegrond;
- Aan de achterzijde is ca. 41 m² gemeentegrond in gebruik;
- Energielabel A;
- 12 zonnepanelen aanwezig;
- Voor, zij en achtertuin op het zuiden;
- Onderheid terras;
- Ruime woonkamer met veel lichtinval;
- Vijf slaapkamers;
- Extra kamer op de begane grond, geschikt als kantoor of slaapkamer;
- Balkon op het zuiden op de eerste verdieping;
- Aangebouwde berging zo groot als een garage voorzien van kelder (wijnkelder);
- Berging is voorzien van verwarming;
- Parkeren op eigen terrein voor twee auto's
- Openbaar parkeren mogelijk;
- Asbestschoeiing aan de achterzijde;
- Oplevering in overleg.

Afstanden in autominuten:

- Amsterdamse Zuidas - 20 minuten
- Amsterdam Centrum - 30 minuten
- Stadshart Amstelveen - 20 minuten
- Schiphol - 20 minuten
- Utrecht Centrum - 30 minuten
- Station Breukelen- 15 minuten

Aanvullende artikelen koopakte:

In de op te stellen NVM-koopakte zullen de navolgende aanvullende artikelen worden opgenomen:

"NEN2530"

"Ouderdomsclausule"



Kenmerken

Vraagprijs

€ 669.000 k.k.

Woonoppervlakte	157 m ²
Perceeloppervlakte	219 m ²
Inhoud	623 m ³
Tuinoppervlakte	73 m ²
Tuinligging	zuid
Kamers	7
Slaapkamers	6
Bouwjaar	1975
Energie label	A
Bouwjaar CV ketel	2023
Overige inpandige ruimte	19 m ²



Foto's

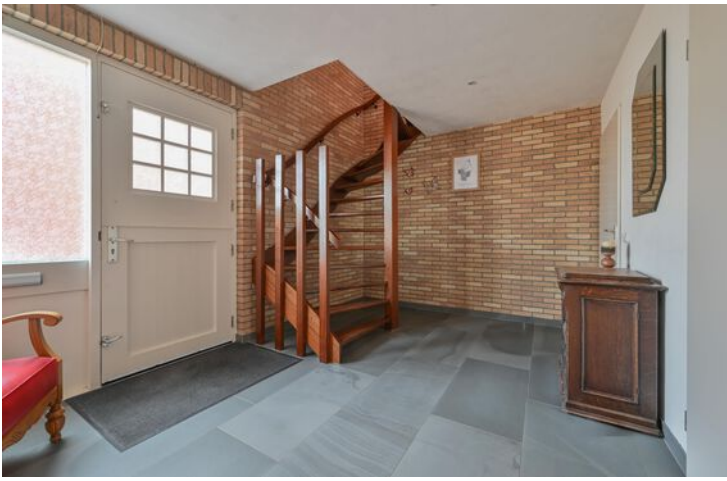

Foto's



Foto's



Foto's



Foto's



Plattegrond

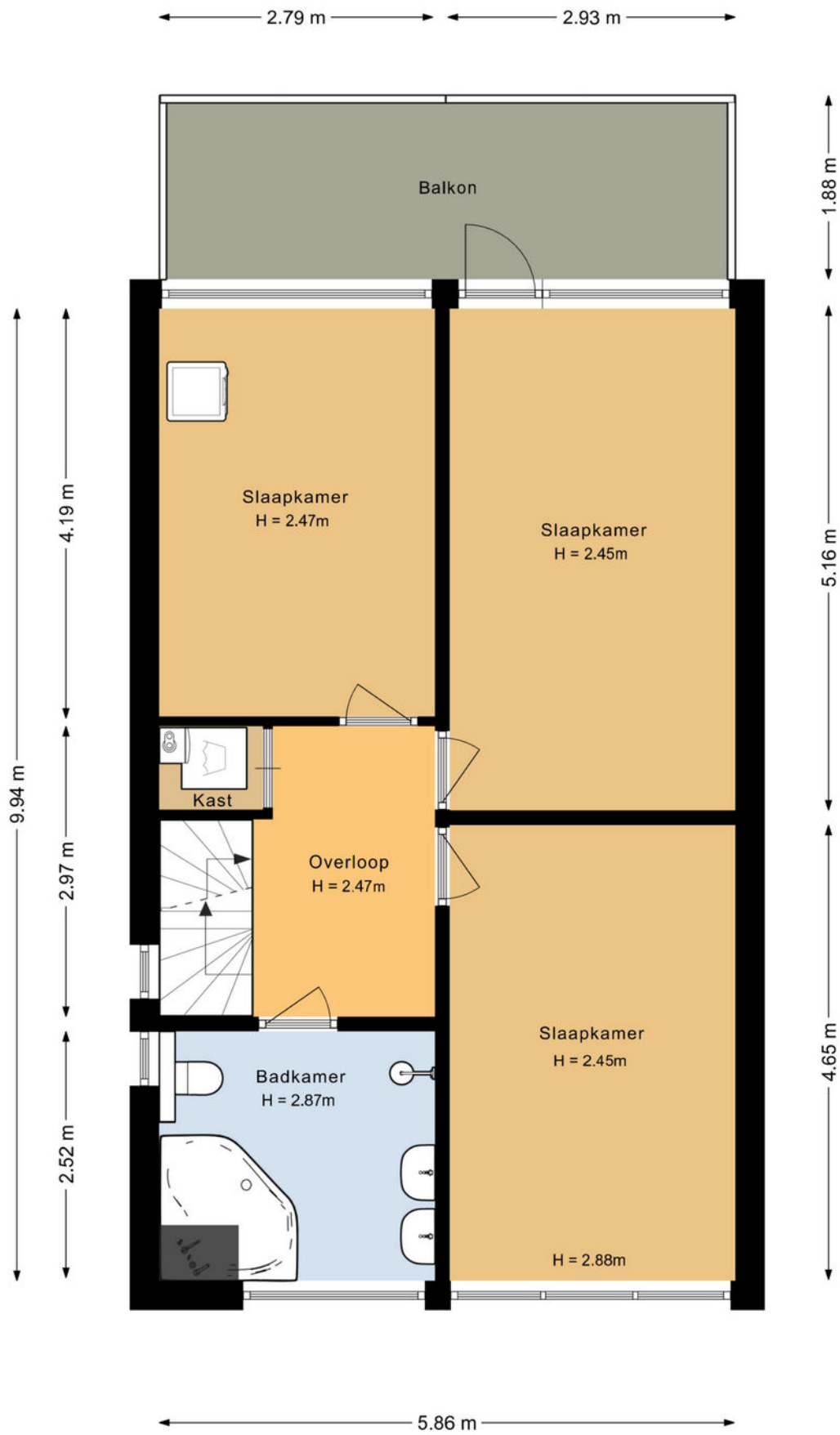

Plattegrond



Plattegrond

← 1.40 m →

2.50 m

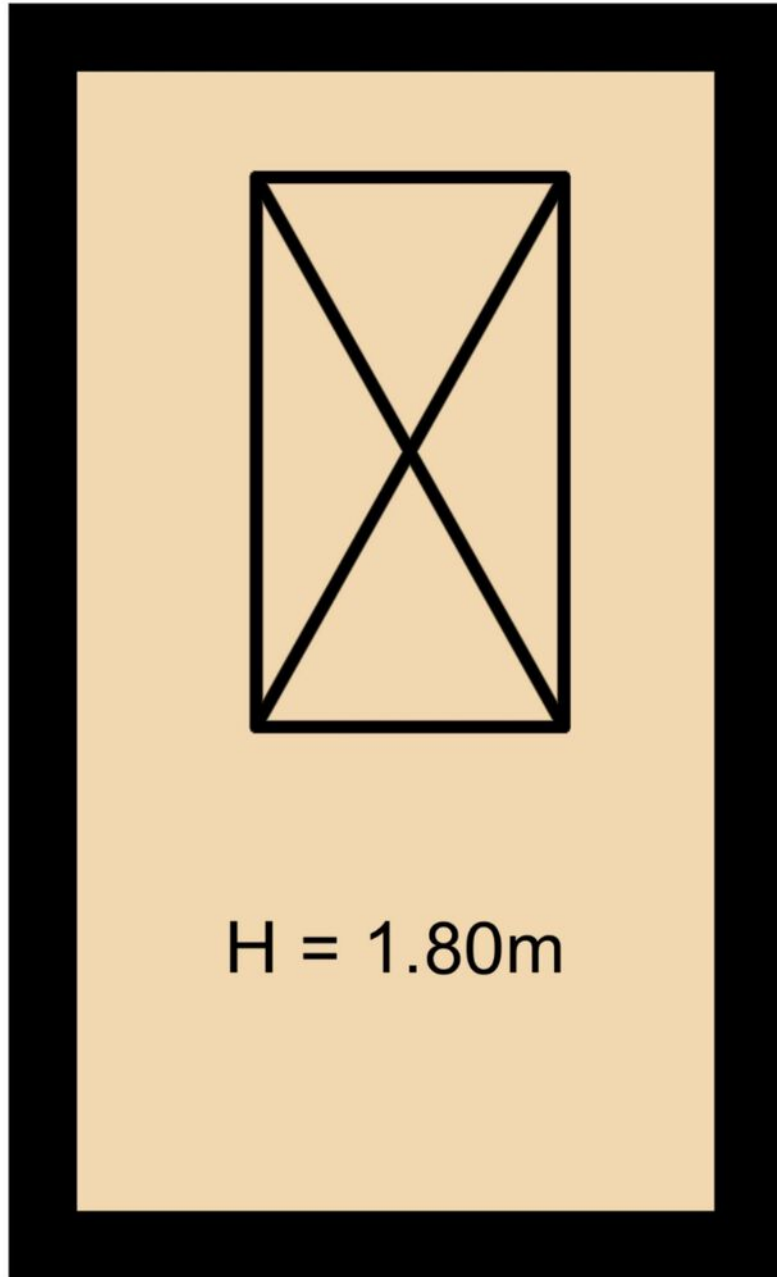

Plattegrond

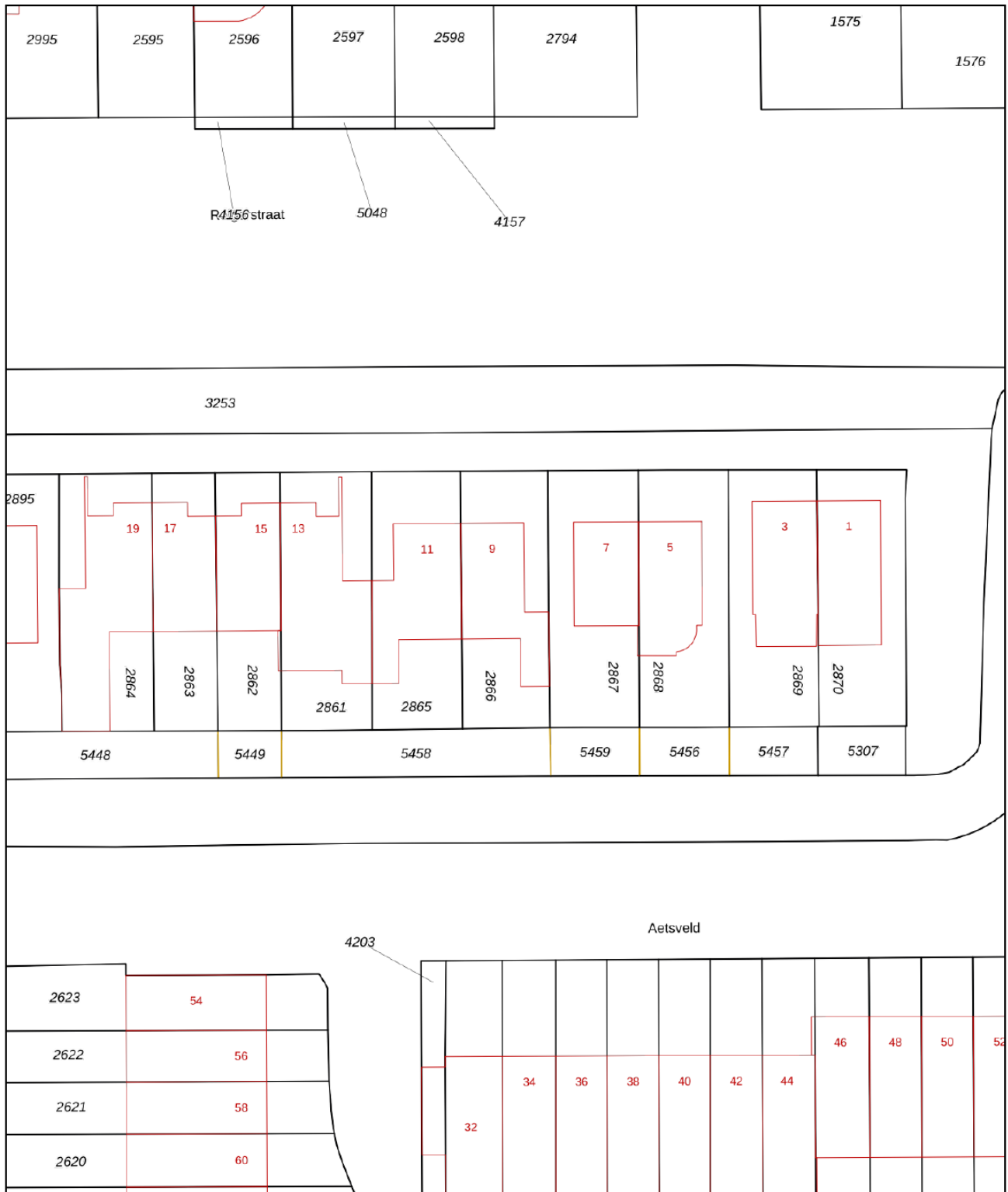

<p>12345 25</p> <p>— Vastgestelde kadastrale grens — Voorlopige kadastrale grens — Administratieve kadastrale grens — Bebouwing</p> <p>Voor een eensluidend uittreksel, geleverd op 13 april 2026 De bewaarder van het kadaster en de openbare registers</p>	<p>Deze kaart is noordgericht</p> <p>Perceelnummer</p> <p>Huisnummer</p> <p>Schaal 1: 500</p> <p>Kadastrale gemeente Vinkeveen</p> <p>Sectie E</p> <p>Perceel 2866</p> <p>Aan dit uittreksel kunnen geen betrouwbare maten worden ontleend. De Dienst voor het kadaster en de openbare registers behoudt zich de intellectuele eigendomsrechten voor, waaronder het auteursrecht en het databankenrecht.</p>	
--	--	---

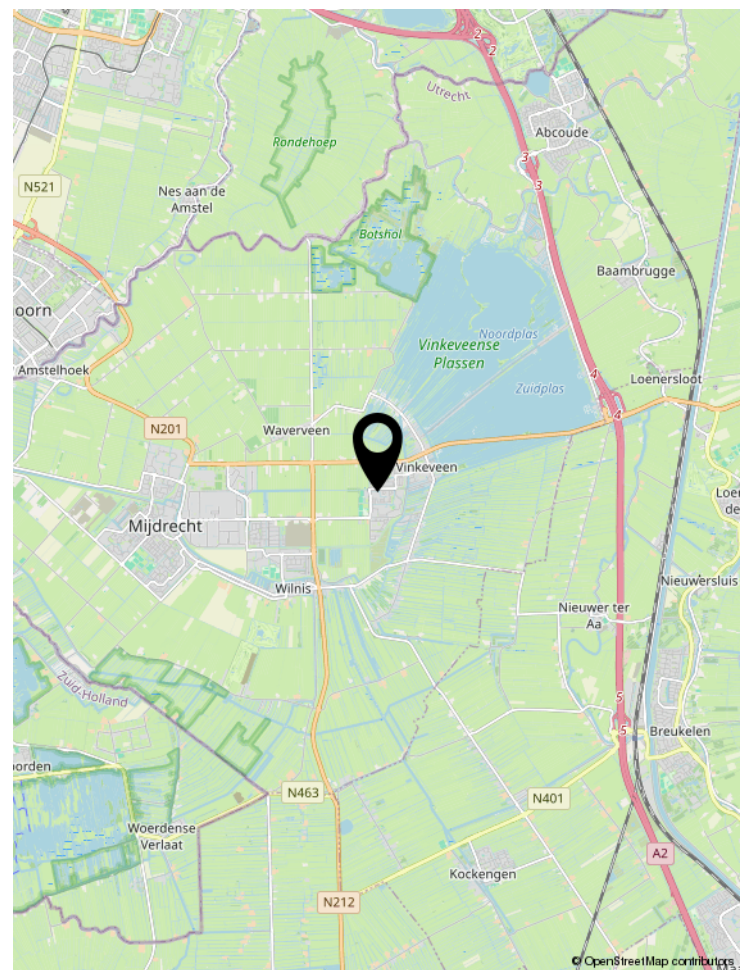
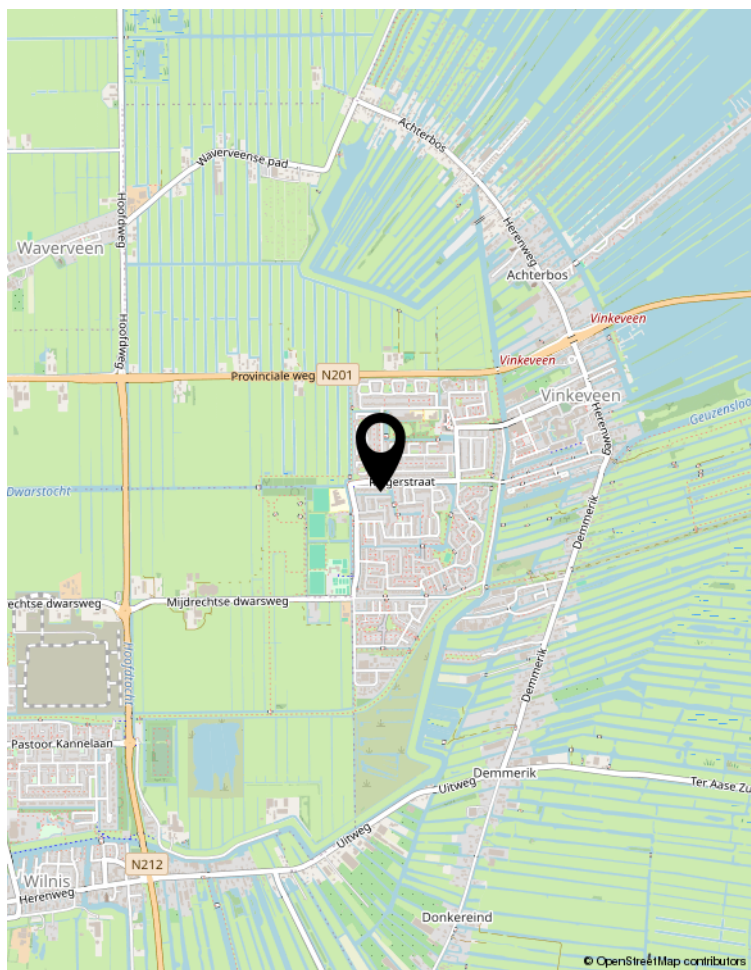
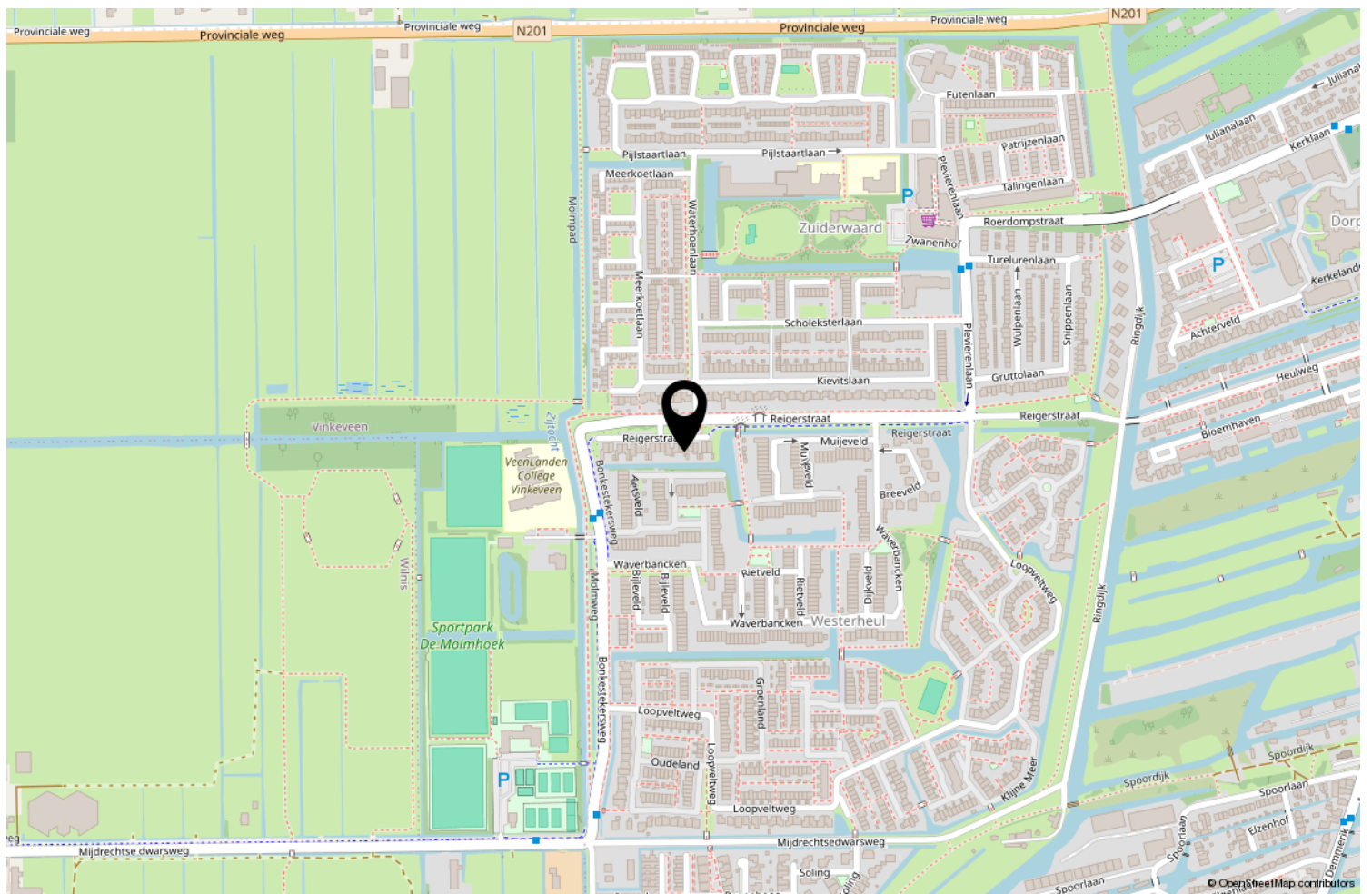

Locatie op de kaart



Wonen in De Ronde Venen

De Ronde Venen is een veelzijdige gemeente in het centrum van het Groene hart in de vierhoek Amsterdam, Utrecht, Hilversum en Haarlem. Binnen 30 autominuten staat u in het centrum van deze steden en binnen 20 autominuten bent u op Schiphol. De gemeente De Ronde Venen bestaat uit de dorpen: Mijdrecht, Wilnis, Vinkeveen, Waverveen, Abcoude, Baambrugge, De Hoef en Amstelhoek. Mijdrecht heeft 15.000 inwoners en is daarmee de grootste plaats in de gemeente De Ronde Venen. Er is een grote diversiteit aan voorzieningen waaronder gezellige dorpscentra, een keur aan sportverenigingen, zwembad, diverse

basisscholen en voortgezet onderwijs. De omgeving kenmerkt zich door de landelijke ligging en de waterrijke omgeving. Vele fietsroutes leiden u door het prachtige natuurlandschap. Natuurlijk zijn er ook goede horecagelegenheden in de directe omgeving en iets verderop. Het waterrijke gebied biedt volop recreatiemogelijkheden. De Amstel stroomt langs Mijdrecht en u bent op korte afstand van de Vinkeveense Plassen.

Een prachtige gemeente met een dorpse uitstraling en stadse voorzieningen!

Lijst van zaken



Persoonlijke gegevens

Adres te verkopen woning: **Reigerstraat 9 te Vinkeveen**

Voor de onderstaande zaken -ongeacht of ze roerend dan wel onroerend zijn- geldt dat ze soms wel en soms niet in de woning achterblijven. De lijst is bedoeld om duidelijkheid te scheppen om discussies achteraf te voorkomen.

Let op! Indien er geen duidelijkheid bestaat omtrent een zaak en/of indien er geen nadere afspraken zijn gemaakt over een zaak betekent dit dat de betreffende zaak wordt meegenomen door verkoper en dus **niet** achterblijft in de woning.

	Blijft achter	Gaat mee	Kan worden overgenomen	N.v.t.
Woning				
<i>Interieur</i>				
Verlichting, te weten:				
- Inbouwspots/dimmers	<input checked="" type="checkbox"/>	<input type="checkbox"/>	<input type="checkbox"/>	<input type="checkbox"/>
- Opbouwspots/armaturen/lampen/dimmers	<input checked="" type="checkbox"/>	<input type="checkbox"/>	<input type="checkbox"/>	<input type="checkbox"/>
- Losse (hang)lampen	<input type="checkbox"/>	<input checked="" type="checkbox"/>	<input type="checkbox"/>	<input type="checkbox"/>
-	<input type="checkbox"/>	<input type="checkbox"/>	<input type="checkbox"/>	<input type="checkbox"/>
-	<input type="checkbox"/>	<input type="checkbox"/>	<input type="checkbox"/>	<input type="checkbox"/>
(Losse) kasten, legplanken, te weten:				
-	<input type="checkbox"/>	<input checked="" type="checkbox"/>	<input type="checkbox"/>	<input type="checkbox"/>
-	<input type="checkbox"/>	<input type="checkbox"/>	<input type="checkbox"/>	<input type="checkbox"/>
Raamdecoratie/zonwering binnen, te weten:				
- Gordijnrails	<input checked="" type="checkbox"/>	<input type="checkbox"/>	<input type="checkbox"/>	<input type="checkbox"/>
- Gordijnen	<input type="checkbox"/>	<input type="checkbox"/>	<input checked="" type="checkbox"/>	<input type="checkbox"/>
- Overgordijnen	<input type="checkbox"/>	<input checked="" type="checkbox"/>	<input type="checkbox"/>	<input type="checkbox"/>
- Vitrages	<input type="checkbox"/>	<input type="checkbox"/>	<input checked="" type="checkbox"/>	<input type="checkbox"/>
- Rolgordijnen	<input type="checkbox"/>	<input type="checkbox"/>	<input checked="" type="checkbox"/>	<input type="checkbox"/>
- Lamellen	<input type="checkbox"/>	<input type="checkbox"/>	<input checked="" type="checkbox"/>	<input type="checkbox"/>
- Jaloezieën	<input type="checkbox"/>	<input type="checkbox"/>	<input type="checkbox"/>	<input checked="" type="checkbox"/>
- (Losse) horren/rolhorren	<input checked="" type="checkbox"/>	<input type="checkbox"/>	<input type="checkbox"/>	<input type="checkbox"/>
-	<input type="checkbox"/>	<input type="checkbox"/>	<input type="checkbox"/>	<input type="checkbox"/>
-	<input type="checkbox"/>	<input type="checkbox"/>	<input type="checkbox"/>	<input type="checkbox"/>
Vloerdecoratie, te weten:				
- Vloerbedekking	<input checked="" type="checkbox"/>	<input type="checkbox"/>	<input type="checkbox"/>	<input type="checkbox"/>
- Parketvloer	<input checked="" type="checkbox"/>	<input type="checkbox"/>	<input type="checkbox"/>	<input type="checkbox"/>
- Houten vloer(delen)	<input type="checkbox"/>	<input type="checkbox"/>	<input type="checkbox"/>	<input checked="" type="checkbox"/>
- Laminaat	<input checked="" type="checkbox"/>	<input type="checkbox"/>	<input type="checkbox"/>	<input type="checkbox"/>
- Plavuizen	<input checked="" type="checkbox"/>	<input type="checkbox"/>	<input type="checkbox"/>	<input type="checkbox"/>
-	<input type="checkbox"/>	<input type="checkbox"/>	<input type="checkbox"/>	<input type="checkbox"/>
-	<input type="checkbox"/>	<input type="checkbox"/>	<input type="checkbox"/>	<input type="checkbox"/>
(Voorzet) openhaard met toebehoren <i>op gas</i>	<input checked="" type="checkbox"/>	<input type="checkbox"/>	<input type="checkbox"/>	<input type="checkbox"/>
Allesbrander	<input type="checkbox"/>	<input type="checkbox"/>	<input type="checkbox"/>	<input checked="" type="checkbox"/>
Houtkachel	<input type="checkbox"/>	<input type="checkbox"/>	<input type="checkbox"/>	<input checked="" type="checkbox"/>
(Gas)kachels	<input type="checkbox"/>	<input type="checkbox"/>	<input type="checkbox"/>	<input checked="" type="checkbox"/>

Lijst van zaken



N.v.t.

	Blijft achter	Gaat mee	Kan worden overgenomen	N.v.t.
Designradiator(en)	<input checked="" type="checkbox"/>	<input type="checkbox"/>	<input type="checkbox"/>	<input type="checkbox"/>
Radiatorafwerking	<input type="checkbox"/>	<input type="checkbox"/>	<input type="checkbox"/>	<input checked="" type="checkbox"/>
Overige, te weten:				
– Spiegelwanden	<input checked="" type="checkbox"/>	<input type="checkbox"/>	<input type="checkbox"/>	<input type="checkbox"/>
– Schilderij ophangstelsysteem	<input checked="" type="checkbox"/>	<input type="checkbox"/>	<input type="checkbox"/>	<input type="checkbox"/>
–	<input type="checkbox"/>	<input type="checkbox"/>	<input type="checkbox"/>	<input type="checkbox"/>
–	<input type="checkbox"/>	<input type="checkbox"/>	<input type="checkbox"/>	<input type="checkbox"/>
Keuken				
Keukenblok (met bovenkasten)	<input checked="" type="checkbox"/>	<input type="checkbox"/>	<input type="checkbox"/>	<input type="checkbox"/>
Keuken (inbouw)apparatuur, te weten:				
– Kookplaat	<input checked="" type="checkbox"/>	<input type="checkbox"/>	<input type="checkbox"/>	<input type="checkbox"/>
– (Gas) fornuis	<input type="checkbox"/>	<input type="checkbox"/>	<input type="checkbox"/>	<input checked="" type="checkbox"/>
– Afzuigkap	<input checked="" type="checkbox"/>	<input type="checkbox"/>	<input type="checkbox"/>	<input type="checkbox"/>
– Magnetron	<input checked="" type="checkbox"/>	<input type="checkbox"/>	<input type="checkbox"/>	<input type="checkbox"/>
– Oven	<input checked="" type="checkbox"/>	<input type="checkbox"/>	<input type="checkbox"/>	<input type="checkbox"/>
– Combi-oven/combimagnetron	<input type="checkbox"/>	<input type="checkbox"/>	<input type="checkbox"/>	<input checked="" type="checkbox"/>
– Koelkast	<input checked="" type="checkbox"/>	<input type="checkbox"/>	<input type="checkbox"/>	<input type="checkbox"/>
– Vriezer	<input type="checkbox"/>	<input type="checkbox"/>	<input type="checkbox"/>	<input checked="" type="checkbox"/>
– Koel-vriescombinatie	<input type="checkbox"/>	<input type="checkbox"/>	<input type="checkbox"/>	<input checked="" type="checkbox"/>
– Vaatwasser	<input checked="" type="checkbox"/>	<input type="checkbox"/>	<input type="checkbox"/>	<input type="checkbox"/>
– Quooker	<input type="checkbox"/>	<input type="checkbox"/>	<input type="checkbox"/>	<input checked="" type="checkbox"/>
– Koffiezetapparaat	<input type="checkbox"/>	<input type="checkbox"/>	<input type="checkbox"/>	<input checked="" type="checkbox"/>
–	<input type="checkbox"/>	<input type="checkbox"/>	<input type="checkbox"/>	<input type="checkbox"/>
–	<input type="checkbox"/>	<input type="checkbox"/>	<input type="checkbox"/>	<input type="checkbox"/>
Keukenaccessoires, te weten:				
–	<input type="checkbox"/>	<input type="checkbox"/>	<input type="checkbox"/>	<input type="checkbox"/>
–	<input type="checkbox"/>	<input type="checkbox"/>	<input type="checkbox"/>	<input type="checkbox"/>
Sanitair/sauna				
Toilet met de volgende toebehoren:				
– Toilet	<input checked="" type="checkbox"/>	<input type="checkbox"/>	<input type="checkbox"/>	<input type="checkbox"/>
– Toilettrolhouder	<input checked="" type="checkbox"/>	<input type="checkbox"/>	<input type="checkbox"/>	<input type="checkbox"/>
– Toiletborstel(houder)	<input type="checkbox"/>	<input type="checkbox"/>	<input type="checkbox"/>	<input checked="" type="checkbox"/>
– Fontein	<input checked="" type="checkbox"/>	<input type="checkbox"/>	<input type="checkbox"/>	<input type="checkbox"/>
–	<input type="checkbox"/>	<input type="checkbox"/>	<input type="checkbox"/>	<input type="checkbox"/>
–	<input type="checkbox"/>	<input type="checkbox"/>	<input type="checkbox"/>	<input type="checkbox"/>
Badkamer met de volgende toebehoren:				
– Ligbad	<input checked="" type="checkbox"/>	<input type="checkbox"/>	<input type="checkbox"/>	<input type="checkbox"/>
– Jacuzzi/whirlpool	<input type="checkbox"/>	<input type="checkbox"/>	<input type="checkbox"/>	<input checked="" type="checkbox"/>
– Douche (cabine/scherm)	<input checked="" type="checkbox"/>	<input type="checkbox"/>	<input type="checkbox"/>	<input type="checkbox"/>
– Stoomdouche (cabine)	<input type="checkbox"/>	<input type="checkbox"/>	<input type="checkbox"/>	<input checked="" type="checkbox"/>
– Wastafel	<input checked="" type="checkbox"/>	<input type="checkbox"/>	<input type="checkbox"/>	<input type="checkbox"/>
– Wastafelmeubel	<input type="checkbox"/>	<input type="checkbox"/>	<input type="checkbox"/>	<input checked="" type="checkbox"/>

Lijst van zaken



	Blijft achter	Gaat mee	Kan worden overgenomen	N.v.t.
- Planchet	<input type="checkbox"/>	<input type="checkbox"/>	<input type="checkbox"/>	<input checked="" type="checkbox"/>
- Toiletkast	<input checked="" type="checkbox"/>	<input type="checkbox"/>	<input type="checkbox"/>	<input type="checkbox"/>
- Toilet	<input checked="" type="checkbox"/>	<input type="checkbox"/>	<input type="checkbox"/>	<input type="checkbox"/>
- Toilethouder	<input checked="" type="checkbox"/>	<input type="checkbox"/>	<input type="checkbox"/>	<input type="checkbox"/>
- Toiletborstel(houder)	<input type="checkbox"/>	<input type="checkbox"/>	<input type="checkbox"/>	<input checked="" type="checkbox"/>
-	<input type="checkbox"/>	<input type="checkbox"/>	<input type="checkbox"/>	<input type="checkbox"/>
-	<input type="checkbox"/>	<input type="checkbox"/>	<input type="checkbox"/>	<input type="checkbox"/>
Sauna met toebehoren	<input type="checkbox"/>	<input type="checkbox"/>	<input type="checkbox"/>	<input checked="" type="checkbox"/>
	<input type="checkbox"/>	<input type="checkbox"/>	<input type="checkbox"/>	<input type="checkbox"/>
Exterieur/Installaties/Veiligheid/Energiebesparing				
Schotel/antenne	<input type="checkbox"/>	<input type="checkbox"/>	<input type="checkbox"/>	<input checked="" type="checkbox"/>
Brievenbus	<input checked="" type="checkbox"/>	<input type="checkbox"/>	<input type="checkbox"/>	<input type="checkbox"/>
(Voordeur)bel	<input checked="" type="checkbox"/>	<input type="checkbox"/>	<input type="checkbox"/>	<input type="checkbox"/>
Alarminstallatie	<input type="checkbox"/>	<input type="checkbox"/>	<input type="checkbox"/>	<input checked="" type="checkbox"/>
(Veiligheids)sloten en overige inbraakpreventie	<input checked="" type="checkbox"/>	<input type="checkbox"/>	<input type="checkbox"/>	<input type="checkbox"/>
Rookmelders	<input checked="" type="checkbox"/>	<input type="checkbox"/>	<input type="checkbox"/>	<input type="checkbox"/>
Screens/rolluiken	<input type="checkbox"/>	<input type="checkbox"/>	<input type="checkbox"/>	<input checked="" type="checkbox"/>
CV met toebehoren	<input checked="" type="checkbox"/>	<input type="checkbox"/>	<input type="checkbox"/>	<input type="checkbox"/>
(Klok)thermostaat	<input checked="" type="checkbox"/>	<input type="checkbox"/>	<input type="checkbox"/>	<input type="checkbox"/>
Warmwatervoorziening, te weten:				
- Via CV-installatie	<input checked="" type="checkbox"/>	<input type="checkbox"/>	<input type="checkbox"/>	<input type="checkbox"/>
- Boiler	<input type="checkbox"/>	<input type="checkbox"/>	<input type="checkbox"/>	<input checked="" type="checkbox"/>
- Close-in boiler	<input checked="" type="checkbox"/>	<input type="checkbox"/>	<input type="checkbox"/>	<input type="checkbox"/>
- Geiser	<input type="checkbox"/>	<input type="checkbox"/>	<input type="checkbox"/>	<input checked="" type="checkbox"/>
-	<input type="checkbox"/>	<input type="checkbox"/>	<input type="checkbox"/>	<input type="checkbox"/>
-	<input type="checkbox"/>	<input type="checkbox"/>	<input type="checkbox"/>	<input type="checkbox"/>
Mechanische ventilatie	<input type="checkbox"/>	<input type="checkbox"/>	<input type="checkbox"/>	<input checked="" type="checkbox"/>
Luchtbehandeling	<input type="checkbox"/>	<input type="checkbox"/>	<input type="checkbox"/>	<input checked="" type="checkbox"/>
Airconditioning met toebehoren (aantal <i>2</i>)	<input checked="" type="checkbox"/>	<input type="checkbox"/>	<input type="checkbox"/>	<input type="checkbox"/>
Isolatievoorzieningen (voorzetramen/radiatorfolie etc.), te weten:				
-	<input type="checkbox"/>	<input type="checkbox"/>	<input type="checkbox"/>	<input type="checkbox"/>
-	<input type="checkbox"/>	<input type="checkbox"/>	<input type="checkbox"/>	<input type="checkbox"/>
Telefoonaansluiting/internetaansluiting	<input checked="" type="checkbox"/>	<input type="checkbox"/>	<input type="checkbox"/>	<input type="checkbox"/>
Veiligheidsschakelaar wasautomaat	<input type="checkbox"/>	<input type="checkbox"/>	<input type="checkbox"/>	<input checked="" type="checkbox"/>
Waterslot wasautomaat	<input type="checkbox"/>	<input type="checkbox"/>	<input type="checkbox"/>	<input checked="" type="checkbox"/>
Zonnepanelen <i>12</i>	<input checked="" type="checkbox"/>	<input type="checkbox"/>	<input type="checkbox"/>	<input type="checkbox"/>
<i>Kluis</i>	<input checked="" type="checkbox"/>	<input type="checkbox"/>	<input type="checkbox"/>	<input type="checkbox"/>
	<input type="checkbox"/>	<input type="checkbox"/>	<input type="checkbox"/>	<input type="checkbox"/>

Lijst van zaken



Blijft achter Gaat mee Kan worden overgenomen

Tuin

Inrichting

Tuinaanleg/bestrating	<input checked="" type="checkbox"/>	<input type="checkbox"/>	<input type="checkbox"/>	<input type="checkbox"/>
Beplanting	<input checked="" type="checkbox"/>	<input type="checkbox"/>	<input type="checkbox"/>	<input type="checkbox"/>
	<input type="checkbox"/>	<input type="checkbox"/>	<input type="checkbox"/>	<input type="checkbox"/>

Verlichting/installaties

Buitenverlichting	<input checked="" type="checkbox"/>	<input type="checkbox"/>	<input type="checkbox"/>	<input type="checkbox"/>
Tijd- of schemerschakelaar/bewegingsmelder	<input checked="" type="checkbox"/>	<input type="checkbox"/>	<input type="checkbox"/>	<input type="checkbox"/>
	<input type="checkbox"/>	<input type="checkbox"/>	<input type="checkbox"/>	<input type="checkbox"/>

Bebouwing

Tuinhuis/buitenberging	<input checked="" type="checkbox"/>	<input type="checkbox"/>	<input type="checkbox"/>	<input type="checkbox"/>
Kasten/werkbank in tuinhuis/berging	<input checked="" type="checkbox"/>	<input type="checkbox"/>	<input type="checkbox"/>	<input type="checkbox"/>
(Broei)kas	<input type="checkbox"/>	<input type="checkbox"/>	<input type="checkbox"/>	<input checked="" type="checkbox"/>
	<input type="checkbox"/>	<input type="checkbox"/>	<input type="checkbox"/>	<input type="checkbox"/>
	<input type="checkbox"/>	<input type="checkbox"/>	<input type="checkbox"/>	<input type="checkbox"/>

Overig

Overige tuin, te weten:				
– (Sier)hek	<input type="checkbox"/>	<input type="checkbox"/>	<input type="checkbox"/>	<input type="checkbox"/>
– Vlaggenmast(houder)	<input checked="" type="checkbox"/>	<input type="checkbox"/>	<input type="checkbox"/>	<input type="checkbox"/>
–	<input type="checkbox"/>	<input type="checkbox"/>	<input type="checkbox"/>	<input type="checkbox"/>
–	<input type="checkbox"/>	<input type="checkbox"/>	<input type="checkbox"/>	<input type="checkbox"/>

Overig

Zijn er zaken die geen eigendom zijn van verkoper omdat er sprake is van een leasecontract. Zo ja, neemt verkoper de zaak mee of moet het betreffende contract worden overgenomen?

	Ja	Nee	Gaat mee	Moet worden overgenomen
CV/geiser/boiler	<input type="checkbox"/>	<input type="checkbox"/>	<input type="checkbox"/>	<input type="checkbox"/>
Keuken/tuin/kozijnen	<input type="checkbox"/>	<input type="checkbox"/>	<input type="checkbox"/>	<input type="checkbox"/>
Intelligente thermostaten e.d.	<input type="checkbox"/>	<input type="checkbox"/>	<input type="checkbox"/>	<input type="checkbox"/>
Stadsverwarming	<input type="checkbox"/>	<input type="checkbox"/>	<input type="checkbox"/>	<input type="checkbox"/>
Zonnepanelen	<input type="checkbox"/>	<input type="checkbox"/>	<input type="checkbox"/>	<input type="checkbox"/>
-	<input type="checkbox"/>	<input type="checkbox"/>	<input type="checkbox"/>	<input type="checkbox"/>
-	<input type="checkbox"/>	<input type="checkbox"/>	<input type="checkbox"/>	<input type="checkbox"/>

Bijlage(n) over te nemen contracten:

–
–

Voor akkoord,

De opdrachtgever/verkoper,
(en echtgeno(o)t(e)/partner)

plaats en datum:

Koper,
(en echtgeno(o)t(e)/partner)

plaats en datum:

GRATIS VERHUISBUS BIJ VERKOOP OF AANKOOP VAN UW WONING



Jazeker het is echt waar! Als u via ons uw huis verkoopt of bij ons een huis aankoopt, krijgt u deze verhuisbus als extra gratis service. U kunt de verhuisbus gedurende 2 dagen gebruiken om uw huisraad over te brengen naar uw nieuwe woning. Deze service kost u helemaal niets. U krijgt de bus schoon en met een volle tank mee, wij verwachten hem na twee dagen weer schoon en met volle tank retour.

Wilt u gebruik maken van de gratis verhuisbus, wees er dan op tijd bij, want het animo is groot. En wie het eerst komt, wie het eerst maalt. De verhuisbus is op kantoor af te halen en terug te brengen tijdens onze kantooruren: maandag t/m vrijdag van 08:45 uur tot 17:15 uur. De voorwaarden liggen ter inzage op ons kantoor.

Ons top team krijgt u er helaas niet bijgeleverd om te verhuizen. Wij staan wel klaar om u volledig te ontzorgen tijdens de verkoop van uw woning of de aankoop van uw nieuwe droomhuis.

Wilt u de verhuisbus reserveren?

Neemt u dan contact op met ons kantoor:

**Van der Helm woning- en bedrijfsmakelaardij, tel. 0297-591996
of via de mail info@vanderhelmmakelaardij.nl**



Belangrijke informatie

Wij zullen bij een overeenstemming de gemaakte afspraken vastleggen in de koopakte conform model NVM. Er komt pas een rechtsgeldige overeenkomst tot stand indien koper en verkoper beiden de NVM koopovereenkomst hebben ondertekend (met inachtneming van de drie dagen bedenktijd)

Koopovereenkomst:

Wij werken met de NVM modelovereenkomst en stellen deze zo snel mogelijk na de mondelinge overeenstemming op. U ontvangt van ons een gegevensformulier, dat u volledig ingevuld per e-mail samen met een kopie legitimatiebewijs aan ons kunt retourneren. Voor de ondertekening ontvangen zowel koper als verkoper een concept koopakte per e-mail. In de koopovereenkomst wordt standaard een bankgarantie of waarborgsom opgenomen van 10% van de koopsom. Tevens worden de voorbehouden en afspraken vastgelegd voortvloeiende uit de onderhandeling. In het belang van beide partijen is het raadzaam om zo snel mogelijk de koopakte te ondertekenen. Dan pas komt er een rechtsgeldige overeenkomst tot stand.

Bedenktijd:

Sinds 2003 heeft een particuliere koper drie dagen bedenktijd. Deze bedenktijd gaat in zodra de koper een door beide partijen ondertekende koopovereenkomst heeft ontvangen of een kopie hiervan. Gedurende deze periode kan een koper de overeenkomst nog ongedaan maken. Dit dient te allen tijde schriftelijk te gebeuren via gangbare communicatiemiddelen zoals bijvoorbeeld e-mail.

Financiering & voorbehoud:

U dient voordat u een bod uitbrengt op een woning zorgvuldig onderzoek te doen naar de financiële haalbaarheid. Het invullen van een test of berekening op internet is niet voldoende en zorgt vaak voor enorme teleurstellingen voor u als koper, maar ook voor de verkopende partij. Tevens dient u direct na een overeenstemming uw financieringsaanvraag in gang te zetten.

Onderzoeksplicht:

De verkoper is verplicht de koper te informeren over zaken die van belang kunnen zijn bij het nemen van een aankoopbeslissing. Dit geldt niet voor gebreken die zichtbaar zijn voor de koper. Van de koper wordt verwacht dat hij/zij de staat van de woning onderzoekt. Bijvoorbeeld als het gaat om kozijnen die zichtbaar verrot zijn of scheuren in muren. De verkoper hoeft de koper daar niet uitdrukkelijk op te wijzen. Gebreken die bij de bezichtiging ontdekt kunnen worden, kunnen later niet als verborgen gebrek worden benoemd en komen voor rekening van de koper. De onderzoeksplicht geldt ook voor juridische aspecten welke voor u als koper van belang kunnen zijn.

Een goed voorbeeld daarvan zijn erfdienstbaarheden, zoals een recht van overpad of de bestemming. Wij proberen u als verkopend makelaar zo goed mogelijk over een woning te informeren en alle informatie met zorg samenstellen, mede op basis van de informatie die door verkoper aan ons is verstrekt. In ons dossier is ook een door verkoper ingevulde NVM-vragenlijst aanwezig die wij u graag ter inzage toezenden.

Informatie in deze brochure:

De in deze brochure en op internet vermelde beschrijvingen zijn met de grootste zorg samengesteld op basis van de aan ons ter beschikking gestelde informatie. Deze beschrijvingen zijn slechts indicatief. Dit geldt met name voor alle maten, oppervlaktes en bouwjaren. Aan eventuele onvolkomenheden kunnen geen rechten worden ontleend. De realiteit ziet u tijdens een bezichtiging en hiervan moet u uitgaan.

Sinds 1 september 2010 zijn de NVM leden verplicht om de Meetinstructie te gebruiken. De Meetinstructie is gebaseerd op de NEN2580* norm en is tot stand gekomen in nauwe samenwerking met De Waarderingskamer, VBO-makelaars, VastgoedPRO en de Vereniging Nederlandse Gemeenten.

De branchebrede Meetinstructie schrijft voor op welke wijze de gebruiksoppervlakte van woningen wordt opgemeten. Wij trachten onze woningen zo nauwkeurig mogelijk te meten conform de opgelegde Meetinstructie. Wij sluiten afwijkingen als gevolg van digitalisering, schaalafwijking echter niet volledig uit. Indien voor u een bepaalde maatvoering van groot belang is voor de aankoop van de woning, dan adviseren wij u dit te allen tijde in het werk op te meten.

*** Toelichtingsclausule NEN2580**

De Meetinstructie is gebaseerd op de NEN2580. De Meetinstructie is bedoeld om een meer eenduidige manier van meten toe te passen voor het geven van een indicatie van de gebruiksoppervlakte. De Meetinstructie sluit verschillen in meetuitkomsten niet volledig uit, door bijvoorbeeld interpretatieverschillen, afrondingen of beperkingen bij het uitvoeren van de meting. Uitgangspunt blijft altijd; "wat u ziet is wat u koopt" en de objectinformatie is van lagere prioriteit.

Eigen aankoop makelaar:

Wij werken voor de verkoper en behartigen diens belangen. Een woonhuis koopt u niet dagelijks, dus dan kan het verstandig zijn om uw eigen NVM aankoopmakelaar in te schakelen voor de behartiging van uw belangen.

Verkoopprocedure:

De in deze brochure verstrekte informatie wordt uitsluitend gezien als een uitnodiging voor het doen van een bieding, dan wel het maken van een afspraak voor een vrijblijvende bezichtiging. Het uitbrengen van een bieding, inclusief het bieden van de vraagprijs, wil niet zeggen dat u (exclusief) in onderhandeling bent noch kunt u hier rechten aan ontlennen. Tussentijdse verkoop aan derden is uitdrukkelijk voorbehouden.

Mocht u een bieding willen uitbrengen dan kunt u dit telefonisch of bij voorkeur per e-mail doen. U kunt uw bieding richten aan de desbetreffende makelaar.

Een bieding dient de volgende onderdelen te bevatten:

1. Prijs;
2. Gewenste sleuteloverdracht / aanvaarding;
3. Eventuele roerende zaken welke u wenst over te nemen;
4. Ontbindende voorwaarden (o.a. voor financiering en/of bouwkundige keuring).

Mochten er zich meerdere kandidaten melden met een bieding dan zullen wij te allen tijde elke bieding voorleggen aan onze opdrachtgever(s). In overleg met onze opdrachtgever(s) zal dan de verdere onderhandeling c.q. biedingsprocedure kenbaar gemaakt worden aan de betrokken partijen. Dit conform de regelgeving van de NVM (Nederlandse Vereniging voor Makelaars en Taxateurs).

Disclaimer

Deze informatie is door ons met de nodige zorgvuldigheid samengesteld. Onzerzijds wordt echter geen enkele aansprakelijkheid aanvaard voor enige onvolledigheid, onjuistheid of anderszins, dan wel de gevolgen daarvan. Alle opgegeven maten en oppervlakten zijn indicatief.

WAARDECHEQUE

Gratis waardebepaling van uw huis

Ook zo benieuwd naar de waarde van uw huis? Vul dan deze kaart in.

Wij maken na ontvangst een afspraak met u voor een nauwkeurige waardebepaling.

Gratis en geheel vrijblijvend.

De heer/mevrouw

m/v

Adres

Postcode

Plaats

Telefoon

E-mail

U kunt deze kaart portvrij versturen of afgeven bij Van der Helm Woning- en Bedrijfsmakelaars, Herenweg 46, 3648 CJ Wilnis

www.vandehelmmakelaardij.nl

Mocht de woning in deze brochure toch niet uw droomhuis zijn, wij kunnen u vrijblijvend en kosteloos op de hoogte brengen van al het nieuwe aanbod in het door u aangegeven zoekgebied. Lever onderstaande gegevens bij ons in en we houden u dagelijks op de hoogte.

Naam :

Adres :

Postcode en woonplaats :

E-mail adres :

Telefoonnummer :

Zoekgebied :

Soort woning :

Prijsklasse : van €,- k.k. tot €,- k.k.

Specifieke kenmerken (denk aan bijvoorbeeld garage, tuinligging, aantal kamers etc.

- -
- -
- -



Uw makelaar

- Aan- en verkoop bemiddeling
- Taxaties
- Waardebepalingen
- Bemiddeling bij huur en verhuur
- Nieuwbouw

Wilt u eens rustig van gedachten wisselen over uw wensen en onze dienstverlening? Neemt u dan gerust contact op met ons kantoor. Een afspraak is zo gemaakt.



Herenweg 46, 3648 CJ Wilnis
0297-591996 | info@vanderhelmmakelaardij.nl | www.vanderhelmmakelaardij.nl

Volg ons op social media:

