



Godfried Bomanshof 3, 1613 MG Grootebroek

Vraagprijs € 595.000,- k.k.

Godfried Bomanshof 3, 1613 MG Grootebroek

Zoals Erik Pinksterblom uit het klein insectenboek een schilderij instapt en sprookjesachtige avonturen beleeft, zo stap jij deze luxe woonwereld binnen op ontdekkingsreis. Aan de Godfried Bomanshof in Grootebroek wacht een prachtige twee-onder-een-kapwoning, die moeiteloos moderne elegantie combineert met hoogwaardige afwerking. Met een uitstekende staat van onderhoud, zonnepanelen en alle hedendaagse voorzieningen vormt dit huis het perfecte decor voor een nieuw begin. Ben jij klaar voor een nieuw hoofdstuk in je leven?

Bij binnenkomst ontvouwt zich een royale woonkamer, badend in natuurlijk licht en met een warme, uitnodigende sfeer. In 2021 is er een fantastische uitbouw gerealiseerd, waar een luxe en moderne keuken met een groot speel- en kookeiland op je wacht, die van alle gemakken is voorzien. Daarnaast heb je niet zomaar openslaande tuindeuren, maar een volledige harmonica pui waarbij alle elementen in elkaar geschoven kunnen worden! Naast de keuken vind je een fijn werk- of leeshoekje met een schuifpui naar de tuin, en loop je door naar een praktische bijkeuken met extra opbergruimte.

Hoofdstuk 1 – De setting: rust, ruimte en water

Je nieuwe thuis bevindt zich op een autoluwe plek aan het rustige Godfried Bomanshof. Hier woon je aan het vaarwater, in een fijne woonwijk waar rust en ontspanning de boventoon voeren. Een zeldzame combinatie van een rustige straat, een fijne buurt én een ligging aan vaarwater maakt dit tot een unieke kans voor wie op zoek is naar harmonie en balans.

Hoofdstuk 2 – De hoofdrolspeler: een huis met karakter

Met een woonoppervlakte van 155 m², een inhoud van 602 m³ en een perceel van 235 m² biedt deze woning alle ruimte voor het gezinsleven. Oorspronkelijk gebouwd in 2009 en uitstekend onderhouden, is deze woning in 2021 uitgebreid op de begane grond en hebben alle verdiepingen een metamorfose ondergaan. Met o.a. een nieuwe keuken, nieuwe badkamer en een mega grote dakkapel op de 2e verdieping is alles in een fris en eigentijds jasje gestoken. De begane grond is voorzien van comfortabele vloerverwarming en een pvc-vloer in visgraat motief.

Hoofdstuk 3 – Ruimte voor ieder verhaal

Op de verdiepingen ontvouwen zich meerdere goed bemeeten slaapkamers en een moderne badkamer. Hier is ruimte voor dromen, rust en het dagelijkse leven van een gezin. Iedere kamer draagt bij aan het comfort en de veelzijdigheid van deze woning. De stijlvolle badkamer is in 2021 compleet vernieuwd en beschikt over een heerlijk ligbad, inloopdouche, een 2e wandcloset en een breed wastafelmeubel met dubbele kranen. De tweede verdieping is in 2021 uitgebreid met een grote dakkapel, waardoor er ruimte is ontstaan voor twee extra (slaap)kamers. De hoogte van de nok biedt daarnaast nog ruimte voor een extra bergyliering, een praktische bergruimte voor al je seizoensgebonden spullen.

Hoofdstuk 4 – Buitenleven als levensstijl

De achtertuin, gelegen op het westen, is een waar toevluchtsoord. Met een oppervlakte van ca. 110 m² geniet je hier van zonnige middagen en lange avonden. De tuin grenst aan het zo populaire Westfriese (polder)vaarwater en is voorzien van een hardhouten steiger, dus alle gelegenheid om een bootje aan te meren om er op een mooie zomerdag op uit te gaan.

Hoofdstuk 5 – Praktisch en comfortabel leven

Parkeren is geen zorg: er is zowel openbare parkeergelegenheid als ruimte op eigen terrein. De aanwezige zonnepanelen dragen bij aan een duurzame levensstijl en een lagere energierekening – een slimme keuze voor de toekomst.

Deze woning is een echte bestseller, die op jouw woninglijst niet mag ontbreken. Wacht niet langer en plan vandaag nog een bezichtiging en schrijf het volgende hoofdstuk van dit prachtige woonverhaal.

Vraagprijs € 595.000,- k.k.

Kenmerken

| | |
|---------------------------------|---|
| Vraagprijs | : € 595.000,00 |
| Soort | : Woonhuis |
| Type woning | : Geschakelde 2-onder-1-kapwoning |
| Aantal kamers | : 6 kamers waarvan 5 slaapkamer(s) |
| Inhoud woning | : 602 m ³ |
| Perceel oppervlakte | : 235 m ² |
| Gebruiksoppervlakte woonfunctie | : 155 m ² |
| Soort woning | : Eengezinswoning |
| Bouwjaar | : 2009 |
| Ligging | : Aan rustige weg, in woonwijk, aan vaarwater |
| Tuin | : Achtertuin, voortuin |
| Hoofdtuin | : Achtertuin 117 m ² |
| Garage | : Geen garage |
| Energielabel | : A |
| Verwarming | : C.V.-Ketel, Vloerverwarming gedeeltelijk |
| Isolatie | : Dakisolatie, Muurisolatie, Vloerisolatie, Dubbel glas, Volledig geïsoleerd, HR++ glas |
| Voorzieningen | : Mechanische ventilatie, TV kabel, Glasvezel kabel, Zonnepanelen, Natuurlijke ventilatie |

Locatie

Godfried Bomanshof 3
1613 MG GROOTEBROEK





























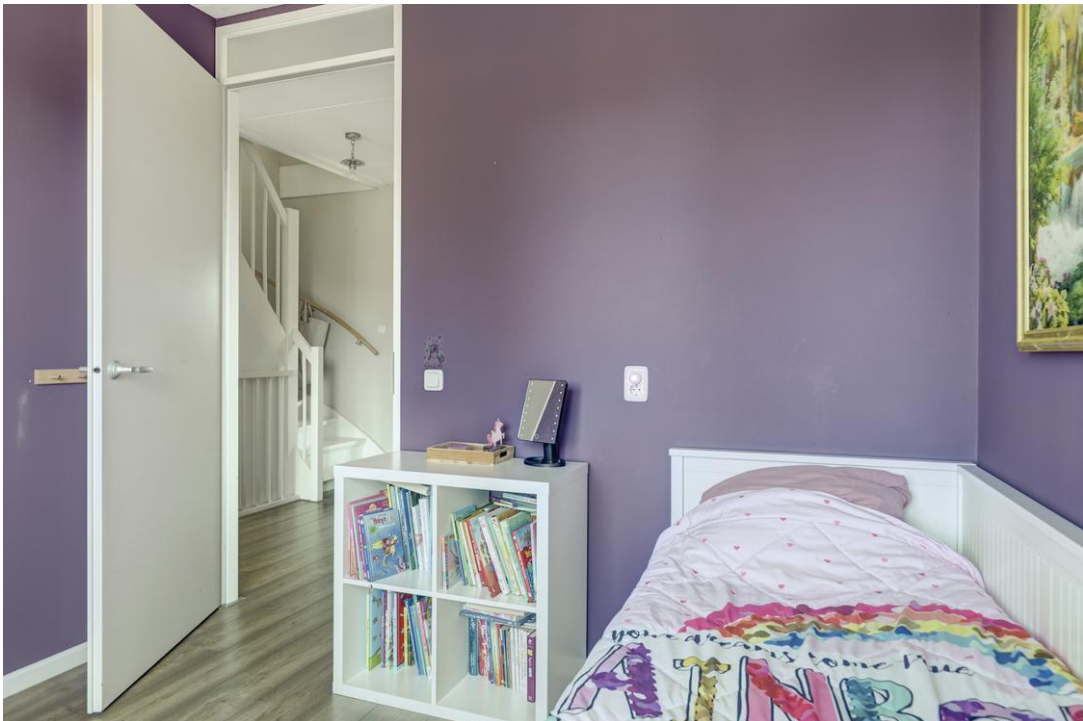

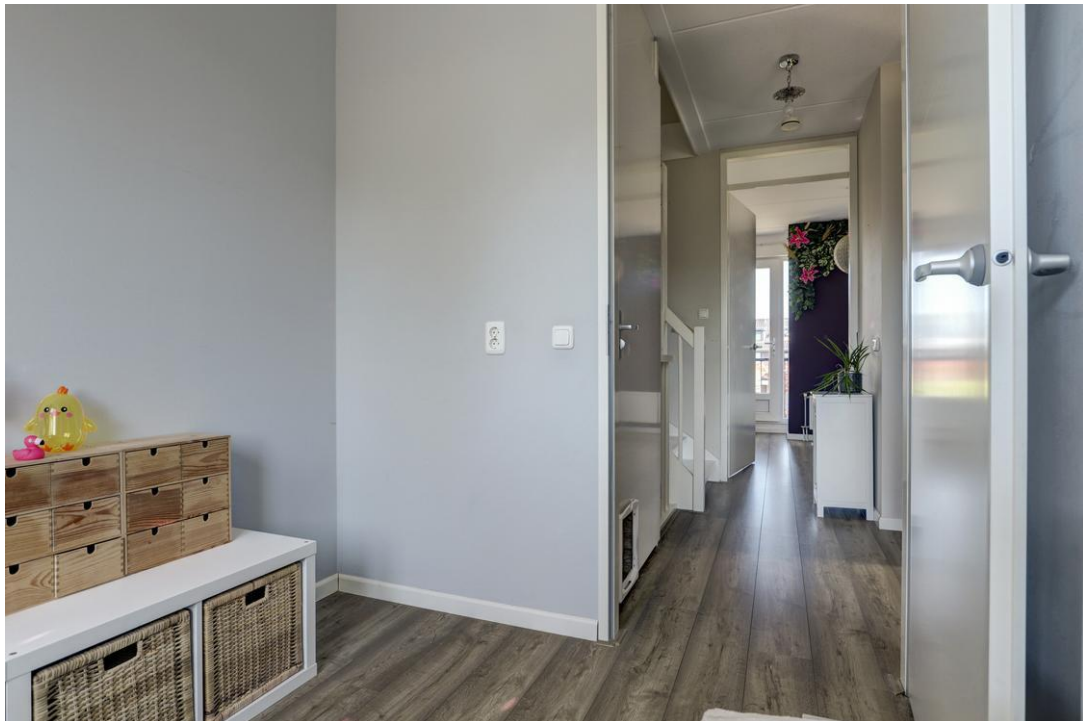



















Kadastrale kaart

Kadastrale kaart

Uw referentie: VK G. Bomanshof 3



| | | |
|---|---|---|
| <p>12345 25</p> <p>Deze kaart is noordgericht Perceelnummer Huisnummer</p> <p>— Vastgestelde kadastrale grens — Voorlopige kadastrale grens — Administratieve kadastrale grens — Bebouwing</p> <p>Voor een eensluitend uittreksel, geleverd op 13 april 2026 De bewaarder van het kadaster en de openbare registers</p> | <p>Schaal 1: 500</p> <p>Kadastrale gemeente Stede Broec Sectie B Perceel 3548</p> <p>Aan dit uittreksel kunnen geen betrouwbare maten worden ontleend. De Dienst voor het kadaster en de openbare registers behoudt zich de intellectuele eigendomsrechten voor, waaronder het auteursrecht en het databankenrecht.</p> | <p>kadaster</p>  |
|---|---|---|

Plattegrond begane grond



Begane Grond

Plattegrond begane grond 3D



Plattegrond 1e verdieping



1e Verdieping

Plattegrond 1e verdieping 3D



Plattegrond 2e verdieping

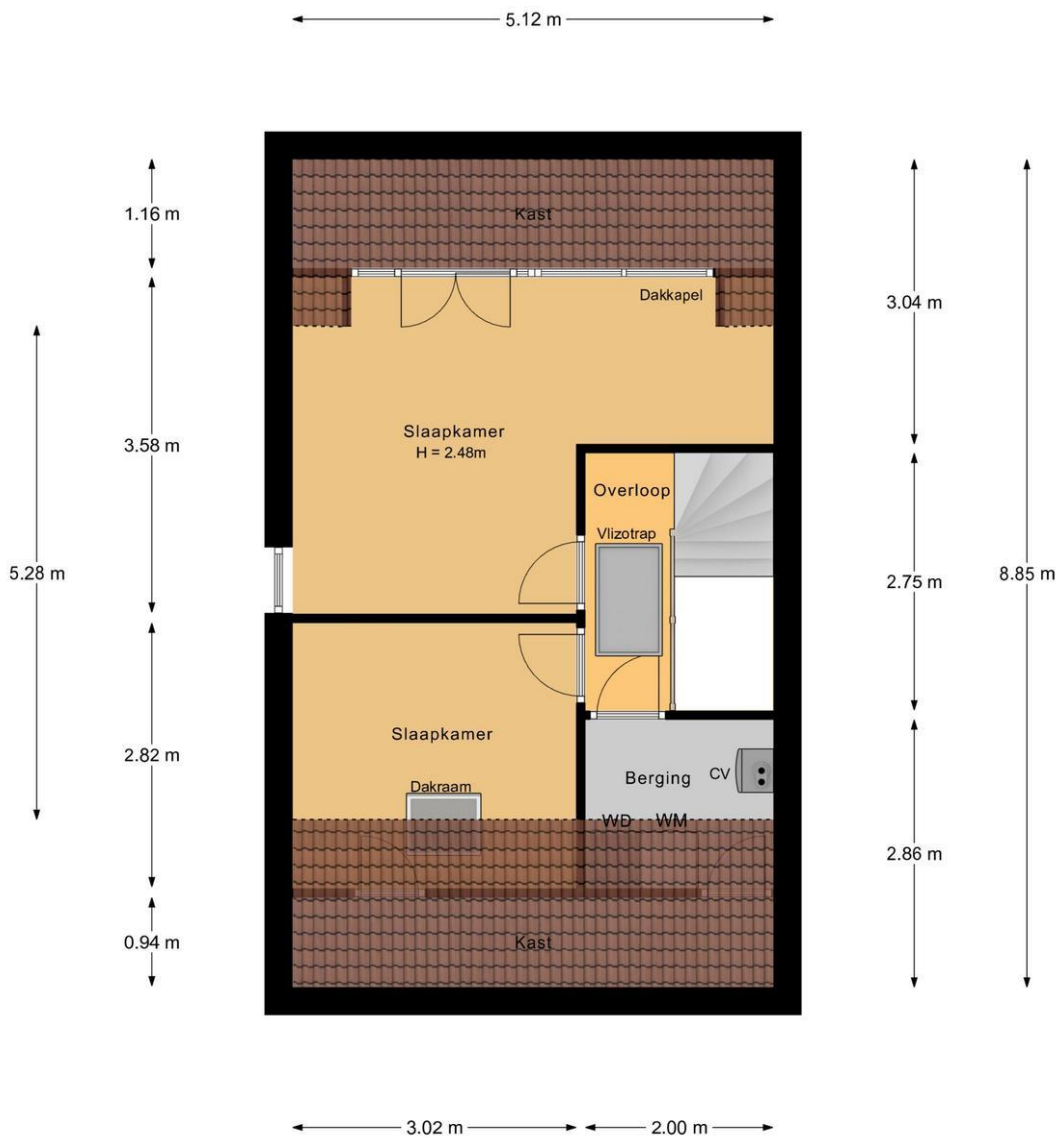

2e Verdieping

Plattegrond 2e verdieping 3D

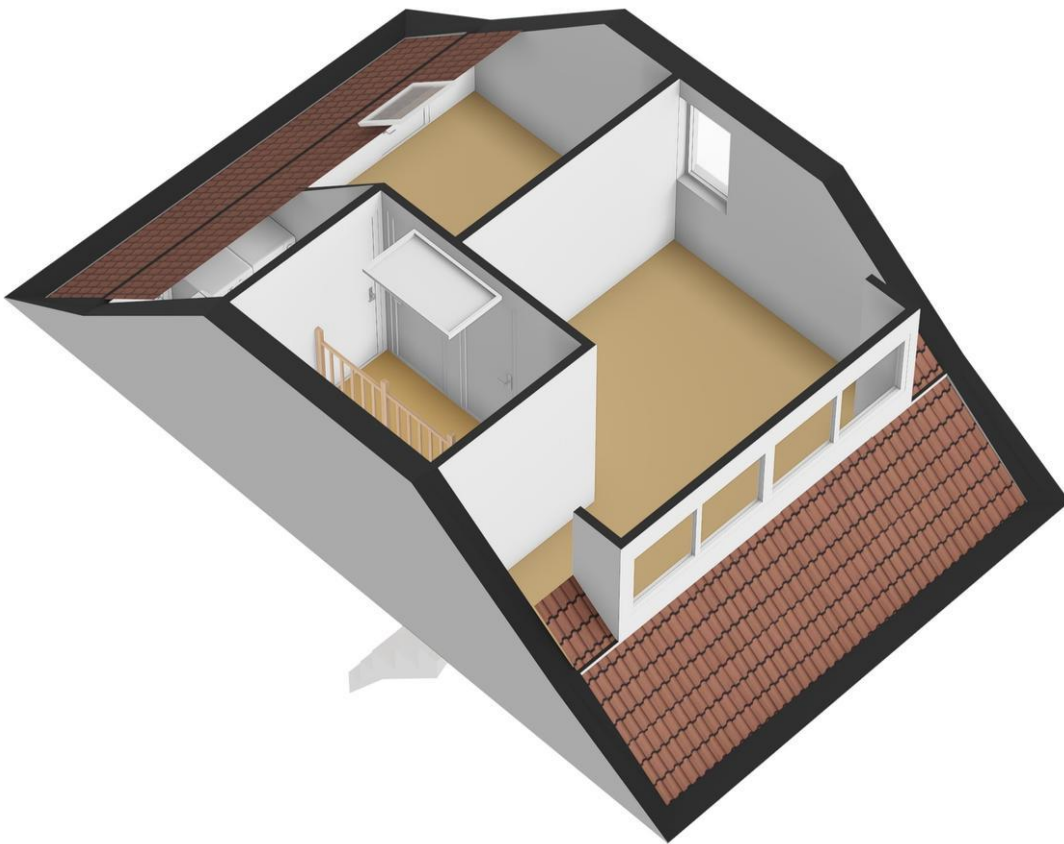

Plattegrond bergvliering

← 5.12 m →

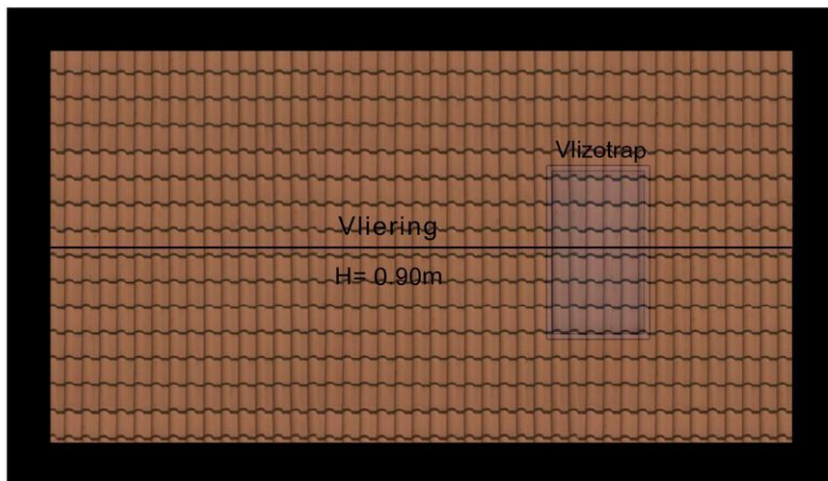

↑
2.72 m
↓

Vliering

Plattegrond bergvliering 3D

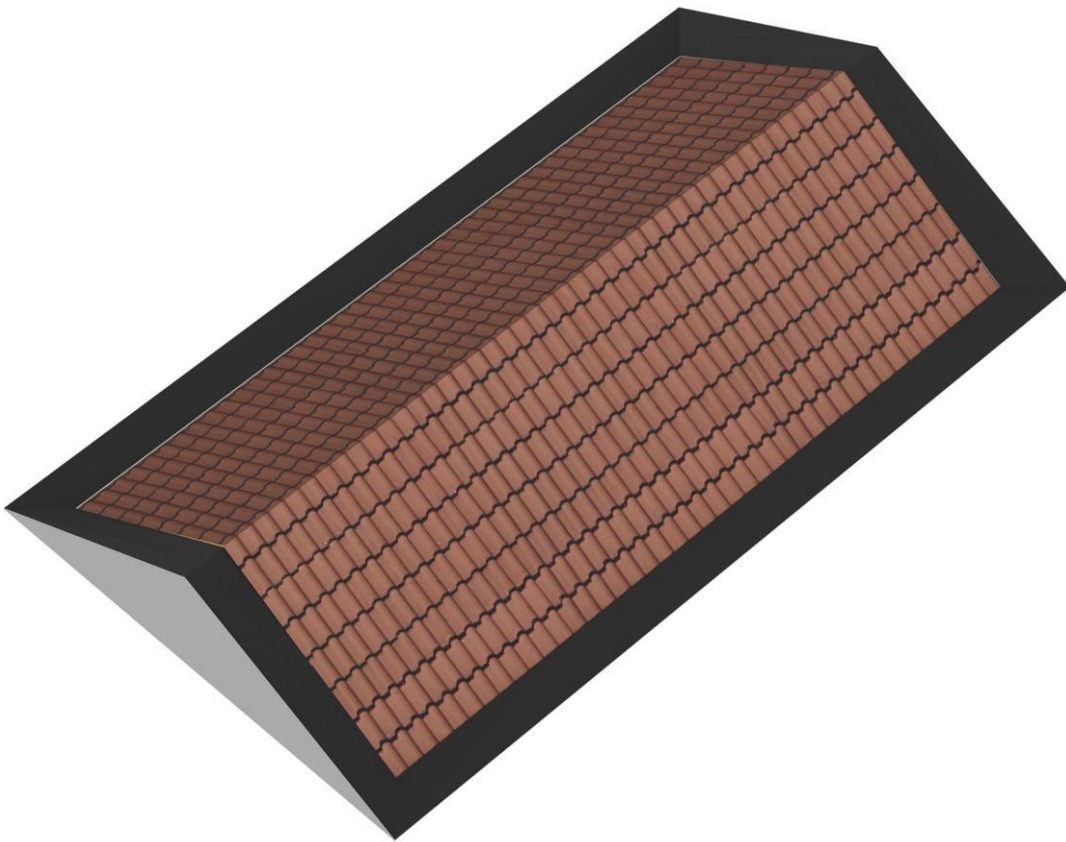

Plattegrond overkapping tuin

← 3.07 m →



↑
3.73 m
↓

Overkapping

Plattegrond overkapping tuin

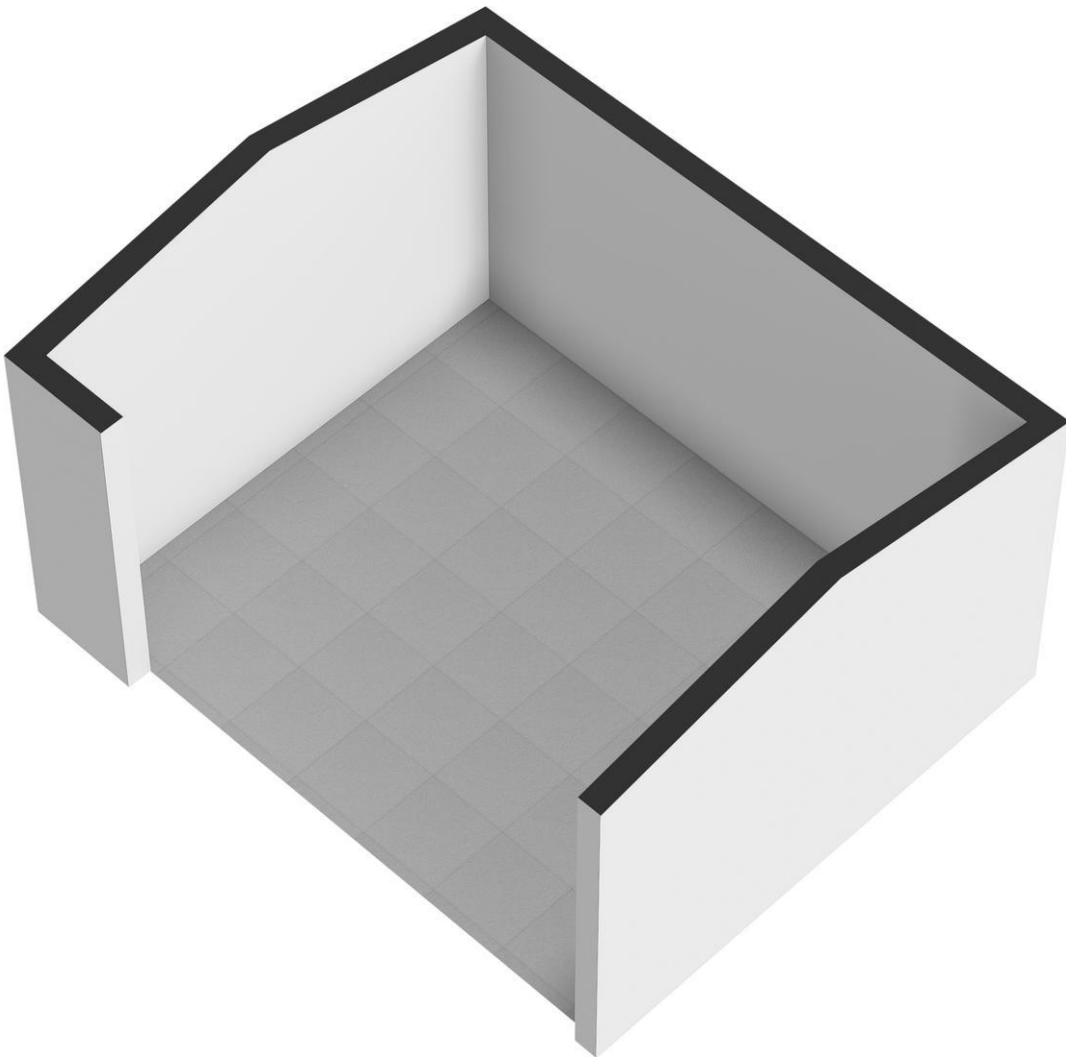

Plattegrond totaal overzicht



Plattegrond totaal overzicht 3D



Lijst van zaken

| | Blijft achter | Gaat mee | Kan worden overgenomen | n.v.t. |
|---|-------------------------------------|--------------------------|-------------------------------------|-------------------------------------|
| Woning | | | | |
| <i>Interieur</i> | | | | |
| Verlichting, te weten: | | | | |
| - Inbouwspots/dimmers | <input checked="" type="checkbox"/> | <input type="checkbox"/> | <input type="checkbox"/> | <input type="checkbox"/> |
| - Opbouwspots/armaturen/lampen/dimmers | <input type="checkbox"/> | <input type="checkbox"/> | <input type="checkbox"/> | <input checked="" type="checkbox"/> |
| - Losse (hang)lampen | <input type="checkbox"/> | <input type="checkbox"/> | <input checked="" type="checkbox"/> | <input type="checkbox"/> |
| - | <input type="checkbox"/> | <input type="checkbox"/> | <input type="checkbox"/> | <input checked="" type="checkbox"/> |
| - | <input type="checkbox"/> | <input type="checkbox"/> | <input type="checkbox"/> | <input checked="" type="checkbox"/> |
| (Losse)kasten, legplanken, te weten: | | | | |
| - Kast master bedroom | <input type="checkbox"/> | <input type="checkbox"/> | <input checked="" type="checkbox"/> | <input type="checkbox"/> |
| - kast kinderslaapkamer 1e verdieping | <input type="checkbox"/> | <input type="checkbox"/> | <input checked="" type="checkbox"/> | <input type="checkbox"/> |
| Raamdecoratie/zonwering binnen, te weten: | | | | |
| - Gordijnrails | <input checked="" type="checkbox"/> | <input type="checkbox"/> | <input type="checkbox"/> | <input type="checkbox"/> |
| - Gordijnen | <input checked="" type="checkbox"/> | <input type="checkbox"/> | <input type="checkbox"/> | <input type="checkbox"/> |
| - Overgordijnen | <input type="checkbox"/> | <input type="checkbox"/> | <input type="checkbox"/> | <input checked="" type="checkbox"/> |
| - Vitrages | <input type="checkbox"/> | <input type="checkbox"/> | <input type="checkbox"/> | <input checked="" type="checkbox"/> |
| - Rolgordijnen | <input type="checkbox"/> | <input type="checkbox"/> | <input type="checkbox"/> | <input checked="" type="checkbox"/> |
| - Lamellen | <input type="checkbox"/> | <input type="checkbox"/> | <input type="checkbox"/> | <input checked="" type="checkbox"/> |
| - Jaloezieën | <input type="checkbox"/> | <input type="checkbox"/> | <input type="checkbox"/> | <input checked="" type="checkbox"/> |
| - (Losse) horren/rolhorren | <input type="checkbox"/> | <input type="checkbox"/> | <input type="checkbox"/> | <input checked="" type="checkbox"/> |
| - | <input type="checkbox"/> | <input type="checkbox"/> | <input type="checkbox"/> | <input checked="" type="checkbox"/> |
| - | <input type="checkbox"/> | <input type="checkbox"/> | <input type="checkbox"/> | <input checked="" type="checkbox"/> |
| Vloerdecoratie, te weten: | | | | |
| - Vloerbedekking | <input type="checkbox"/> | <input type="checkbox"/> | <input type="checkbox"/> | <input checked="" type="checkbox"/> |
| - Parketvloer | <input type="checkbox"/> | <input type="checkbox"/> | <input type="checkbox"/> | <input checked="" type="checkbox"/> |
| - Houten vloer(delen) | <input type="checkbox"/> | <input type="checkbox"/> | <input type="checkbox"/> | <input checked="" type="checkbox"/> |
| - Laminaat | <input checked="" type="checkbox"/> | <input type="checkbox"/> | <input type="checkbox"/> | <input type="checkbox"/> |
| - Plavuizen | <input type="checkbox"/> | <input type="checkbox"/> | <input type="checkbox"/> | <input checked="" type="checkbox"/> |
| - PVC | <input checked="" type="checkbox"/> | <input type="checkbox"/> | <input type="checkbox"/> | <input type="checkbox"/> |
| - | <input type="checkbox"/> | <input type="checkbox"/> | <input type="checkbox"/> | <input checked="" type="checkbox"/> |
| (Voorzet) openhaard met toebehoren | <input type="checkbox"/> | <input type="checkbox"/> | <input type="checkbox"/> | <input checked="" type="checkbox"/> |
| Allesbrander | <input type="checkbox"/> | <input type="checkbox"/> | <input type="checkbox"/> | <input checked="" type="checkbox"/> |
| Houtkachel | <input type="checkbox"/> | <input type="checkbox"/> | <input type="checkbox"/> | <input checked="" type="checkbox"/> |
| (Gas)kachels | <input type="checkbox"/> | <input type="checkbox"/> | <input type="checkbox"/> | <input checked="" type="checkbox"/> |

| | Blijft achter | Gaat mee | Kan worden overgenomen | n.v.t. |
|--------------------------------|-------------------------------------|--------------------------|-------------------------------------|-------------------------------------|
| Designradiator(en) | <input type="checkbox"/> | <input type="checkbox"/> | <input type="checkbox"/> | <input checked="" type="checkbox"/> |
| Radiatorafwerking | <input type="checkbox"/> | <input type="checkbox"/> | <input type="checkbox"/> | <input checked="" type="checkbox"/> |
| Overig, te weten: | | | | |
| - Spiegelwanden | <input type="checkbox"/> | <input type="checkbox"/> | <input type="checkbox"/> | <input checked="" type="checkbox"/> |
| - Schilderij ophangstelsysteem | <input type="checkbox"/> | <input type="checkbox"/> | <input type="checkbox"/> | <input checked="" type="checkbox"/> |
| - Hoekbank bij eettafel | <input type="checkbox"/> | <input type="checkbox"/> | <input checked="" type="checkbox"/> | <input type="checkbox"/> |
| - Eetkamerstoelen 2x | <input type="checkbox"/> | <input type="checkbox"/> | <input checked="" type="checkbox"/> | <input type="checkbox"/> |
| - Vakkenkast onder trap | <input type="checkbox"/> | <input type="checkbox"/> | <input checked="" type="checkbox"/> | <input type="checkbox"/> |
| - Commode op zolder | <input checked="" type="checkbox"/> | <input type="checkbox"/> | <input type="checkbox"/> | <input type="checkbox"/> |

Keuken

| | | | | |
|--------------------------------------|-------------------------------------|--------------------------|--------------------------|-------------------------------------|
| Keukenblok (met bovenkasten) | <input checked="" type="checkbox"/> | <input type="checkbox"/> | <input type="checkbox"/> | <input type="checkbox"/> |
| Keuken (inbouw)apparatuur, te weten: | | | | |
| - Kookplaat | <input checked="" type="checkbox"/> | <input type="checkbox"/> | <input type="checkbox"/> | <input type="checkbox"/> |
| - (Gas)fornuis | <input type="checkbox"/> | <input type="checkbox"/> | <input type="checkbox"/> | <input checked="" type="checkbox"/> |
| - Afzuigkap | <input checked="" type="checkbox"/> | <input type="checkbox"/> | <input type="checkbox"/> | <input type="checkbox"/> |
| - Magnetron | <input type="checkbox"/> | <input type="checkbox"/> | <input type="checkbox"/> | <input checked="" type="checkbox"/> |
| - Oven | <input type="checkbox"/> | <input type="checkbox"/> | <input type="checkbox"/> | <input checked="" type="checkbox"/> |
| - Combi-oven/combimagnetron | <input checked="" type="checkbox"/> | <input type="checkbox"/> | <input type="checkbox"/> | <input type="checkbox"/> |
| - Koelkast | <input checked="" type="checkbox"/> | <input type="checkbox"/> | <input type="checkbox"/> | <input type="checkbox"/> |
| - Vriezer | <input type="checkbox"/> | <input type="checkbox"/> | <input type="checkbox"/> | <input checked="" type="checkbox"/> |
| - Koel-vriescombinatie | <input type="checkbox"/> | <input type="checkbox"/> | <input type="checkbox"/> | <input checked="" type="checkbox"/> |
| - Vaatwasser | <input checked="" type="checkbox"/> | <input type="checkbox"/> | <input type="checkbox"/> | <input type="checkbox"/> |
| - Quooker | <input checked="" type="checkbox"/> | <input type="checkbox"/> | <input type="checkbox"/> | <input type="checkbox"/> |
| - Koffiezetapparaat | <input checked="" type="checkbox"/> | <input type="checkbox"/> | <input type="checkbox"/> | <input type="checkbox"/> |
| - | <input type="checkbox"/> | <input type="checkbox"/> | <input type="checkbox"/> | <input checked="" type="checkbox"/> |
| - | <input type="checkbox"/> | <input type="checkbox"/> | <input type="checkbox"/> | <input checked="" type="checkbox"/> |
| Keukenaccessoires, te weten: | | | | |
| - | <input type="checkbox"/> | <input type="checkbox"/> | <input type="checkbox"/> | <input checked="" type="checkbox"/> |
| - | <input type="checkbox"/> | <input type="checkbox"/> | <input type="checkbox"/> | <input checked="" type="checkbox"/> |
| - | <input type="checkbox"/> | <input type="checkbox"/> | <input type="checkbox"/> | <input checked="" type="checkbox"/> |
| - | <input type="checkbox"/> | <input type="checkbox"/> | <input type="checkbox"/> | <input checked="" type="checkbox"/> |
| - | <input type="checkbox"/> | <input type="checkbox"/> | <input type="checkbox"/> | <input checked="" type="checkbox"/> |
| - | <input type="checkbox"/> | <input type="checkbox"/> | <input type="checkbox"/> | <input checked="" type="checkbox"/> |
| - | <input type="checkbox"/> | <input type="checkbox"/> | <input type="checkbox"/> | <input checked="" type="checkbox"/> |
| - | <input type="checkbox"/> | <input type="checkbox"/> | <input type="checkbox"/> | <input checked="" type="checkbox"/> |

Sanitair/sauna

| | | | | |
|------------------------------------|-------------------------------------|--------------------------|--------------------------|--------------------------|
| Toilet met de volgende toebehoren: | | | | |
| - Toilet | <input checked="" type="checkbox"/> | <input type="checkbox"/> | <input type="checkbox"/> | <input type="checkbox"/> |
| - Toilethouder | <input checked="" type="checkbox"/> | <input type="checkbox"/> | <input type="checkbox"/> | <input type="checkbox"/> |
| - Toiletborstel(houder) | <input checked="" type="checkbox"/> | <input type="checkbox"/> | <input type="checkbox"/> | <input type="checkbox"/> |
| - Fontein | <input checked="" type="checkbox"/> | <input type="checkbox"/> | <input type="checkbox"/> | <input type="checkbox"/> |

| | Blijft achter | Gaat mee | Kan worden overgenomen | n.v.t. |
|--|-------------------------------------|--------------------------|--------------------------|-------------------------------------|
| - | <input type="checkbox"/> | <input type="checkbox"/> | <input type="checkbox"/> | <input checked="" type="checkbox"/> |
| - | <input type="checkbox"/> | <input type="checkbox"/> | <input type="checkbox"/> | <input checked="" type="checkbox"/> |
| Badkamer met de volgende toebehoren: | | | | |
| - Ligbad | <input checked="" type="checkbox"/> | <input type="checkbox"/> | <input type="checkbox"/> | <input type="checkbox"/> |
| - Jacuzzi/whirlpool | <input type="checkbox"/> | <input type="checkbox"/> | <input type="checkbox"/> | <input checked="" type="checkbox"/> |
| - Douche (cabine/scherm) | <input checked="" type="checkbox"/> | <input type="checkbox"/> | <input type="checkbox"/> | <input type="checkbox"/> |
| - Stoomdouche (cabine) | <input type="checkbox"/> | <input type="checkbox"/> | <input type="checkbox"/> | <input checked="" type="checkbox"/> |
| - Wastafel | <input checked="" type="checkbox"/> | <input type="checkbox"/> | <input type="checkbox"/> | <input type="checkbox"/> |
| - Wastafelmeubel | <input checked="" type="checkbox"/> | <input type="checkbox"/> | <input type="checkbox"/> | <input type="checkbox"/> |
| - Planchet | <input type="checkbox"/> | <input type="checkbox"/> | <input type="checkbox"/> | <input checked="" type="checkbox"/> |
| - Toiletkast | <input checked="" type="checkbox"/> | <input type="checkbox"/> | <input type="checkbox"/> | <input type="checkbox"/> |
| - Toilet | <input checked="" type="checkbox"/> | <input type="checkbox"/> | <input type="checkbox"/> | <input type="checkbox"/> |
| - Toilethouder | <input checked="" type="checkbox"/> | <input type="checkbox"/> | <input type="checkbox"/> | <input type="checkbox"/> |
| - Toiletborstel(houder) | <input checked="" type="checkbox"/> | <input type="checkbox"/> | <input type="checkbox"/> | <input type="checkbox"/> |
| - | <input type="checkbox"/> | <input type="checkbox"/> | <input type="checkbox"/> | <input checked="" type="checkbox"/> |
| - | <input type="checkbox"/> | <input type="checkbox"/> | <input type="checkbox"/> | <input checked="" type="checkbox"/> |
| Sauna met toebehoren | <input type="checkbox"/> | <input type="checkbox"/> | <input type="checkbox"/> | <input checked="" type="checkbox"/> |
| | <input type="checkbox"/> | <input type="checkbox"/> | <input type="checkbox"/> | <input checked="" type="checkbox"/> |
| | <input type="checkbox"/> | <input type="checkbox"/> | <input type="checkbox"/> | <input checked="" type="checkbox"/> |
| <i>Exterieur/installaties/veiligheid/energiebesparing</i> | | | | |
| Schotel/antenne | <input type="checkbox"/> | <input type="checkbox"/> | <input type="checkbox"/> | <input checked="" type="checkbox"/> |
| Brievenbus | <input type="checkbox"/> | <input type="checkbox"/> | <input type="checkbox"/> | <input checked="" type="checkbox"/> |
| Kluis | <input type="checkbox"/> | <input type="checkbox"/> | <input type="checkbox"/> | <input checked="" type="checkbox"/> |
| (Voordeur)bel | <input checked="" type="checkbox"/> | <input type="checkbox"/> | <input type="checkbox"/> | <input type="checkbox"/> |
| Alarminstallatie | <input type="checkbox"/> | <input type="checkbox"/> | <input type="checkbox"/> | <input checked="" type="checkbox"/> |
| (Veiligheids)sloten en overige inbraakpreventie | <input type="checkbox"/> | <input type="checkbox"/> | <input type="checkbox"/> | <input checked="" type="checkbox"/> |
| Rookmelders | <input checked="" type="checkbox"/> | <input type="checkbox"/> | <input type="checkbox"/> | <input type="checkbox"/> |
| (Klok)thermostaat | <input checked="" type="checkbox"/> | <input type="checkbox"/> | <input type="checkbox"/> | <input type="checkbox"/> |
| Airconditioning | <input type="checkbox"/> | <input type="checkbox"/> | <input type="checkbox"/> | <input checked="" type="checkbox"/> |
| Warmwatervoorziening, te weten: | | | | |
| - CV-installatie | <input checked="" type="checkbox"/> | <input type="checkbox"/> | <input type="checkbox"/> | <input type="checkbox"/> |
| - Boiler | <input type="checkbox"/> | <input type="checkbox"/> | <input type="checkbox"/> | <input checked="" type="checkbox"/> |
| - Geiser | <input type="checkbox"/> | <input type="checkbox"/> | <input type="checkbox"/> | <input checked="" type="checkbox"/> |
| - | <input type="checkbox"/> | <input type="checkbox"/> | <input type="checkbox"/> | <input checked="" type="checkbox"/> |
| - | <input type="checkbox"/> | <input type="checkbox"/> | <input type="checkbox"/> | <input checked="" type="checkbox"/> |
| - | <input type="checkbox"/> | <input type="checkbox"/> | <input type="checkbox"/> | <input checked="" type="checkbox"/> |
| Screens | <input type="checkbox"/> | <input type="checkbox"/> | <input type="checkbox"/> | <input checked="" type="checkbox"/> |
| Rolluiken | <input checked="" type="checkbox"/> | <input type="checkbox"/> | <input type="checkbox"/> | <input type="checkbox"/> |
| Zonwering buiten | <input checked="" type="checkbox"/> | <input type="checkbox"/> | <input type="checkbox"/> | <input type="checkbox"/> |
| - | <input type="checkbox"/> | <input type="checkbox"/> | <input type="checkbox"/> | <input checked="" type="checkbox"/> |
| - | <input type="checkbox"/> | <input type="checkbox"/> | <input type="checkbox"/> | <input checked="" type="checkbox"/> |
| - | <input type="checkbox"/> | <input type="checkbox"/> | <input type="checkbox"/> | <input checked="" type="checkbox"/> |
| Isolatievoorzieningen (voorzetramen/radiatorfolie etc.), te weten: | | | | |
| - | <input type="checkbox"/> | <input type="checkbox"/> | <input type="checkbox"/> | <input checked="" type="checkbox"/> |
| - | <input type="checkbox"/> | <input type="checkbox"/> | <input type="checkbox"/> | <input checked="" type="checkbox"/> |

| | Blijft achter | Gaat mee | Kan worden overgenomen | n.v.t. |
|---|-------------------------------------|--------------------------|--------------------------|-------------------------------------|
| Telefoonaansluiting/internetaansluiting | <input type="checkbox"/> | <input type="checkbox"/> | <input type="checkbox"/> | <input checked="" type="checkbox"/> |
| Veiligheidsschakelaar wasautomaat | <input type="checkbox"/> | <input type="checkbox"/> | <input type="checkbox"/> | <input checked="" type="checkbox"/> |
| Waterslot wasautomaat | <input type="checkbox"/> | <input type="checkbox"/> | <input type="checkbox"/> | <input checked="" type="checkbox"/> |
| Zonnepanelen | <input checked="" type="checkbox"/> | <input type="checkbox"/> | <input type="checkbox"/> | <input type="checkbox"/> |
| Oplaadpunt elektrische auto | <input type="checkbox"/> | <input type="checkbox"/> | <input type="checkbox"/> | <input checked="" type="checkbox"/> |
| | <input type="checkbox"/> | <input type="checkbox"/> | <input type="checkbox"/> | <input checked="" type="checkbox"/> |
| | <input type="checkbox"/> | <input type="checkbox"/> | <input type="checkbox"/> | <input checked="" type="checkbox"/> |

Tuin

Inrichting

| | | | | |
|-----------------------|-------------------------------------|--------------------------|-------------------------------------|-------------------------------------|
| Tuinaanleg/bestrating | <input checked="" type="checkbox"/> | <input type="checkbox"/> | <input type="checkbox"/> | <input type="checkbox"/> |
| Beplanting | <input type="checkbox"/> | <input type="checkbox"/> | <input type="checkbox"/> | <input checked="" type="checkbox"/> |
| Trampoline | <input type="checkbox"/> | <input type="checkbox"/> | <input checked="" type="checkbox"/> | <input type="checkbox"/> |

Verlichting/installaties

| | | | | |
|--|-------------------------------------|--------------------------|--------------------------|-------------------------------------|
| Buitenverlichting | <input checked="" type="checkbox"/> | <input type="checkbox"/> | <input type="checkbox"/> | <input type="checkbox"/> |
| Tijd- of schemerschakelaar/bewegingsmelder | <input type="checkbox"/> | <input type="checkbox"/> | <input type="checkbox"/> | <input checked="" type="checkbox"/> |
| | <input type="checkbox"/> | <input type="checkbox"/> | <input type="checkbox"/> | <input checked="" type="checkbox"/> |

Bebouwing

| | | | | |
|-------------------------------------|-------------------------------------|--------------------------|--------------------------|-------------------------------------|
| Tuinhuis/buitenberging | <input checked="" type="checkbox"/> | <input type="checkbox"/> | <input type="checkbox"/> | <input type="checkbox"/> |
| Kasten/werkbank in tuinhuis/berging | <input type="checkbox"/> | <input type="checkbox"/> | <input type="checkbox"/> | <input checked="" type="checkbox"/> |
| (Broei)kas | <input type="checkbox"/> | <input type="checkbox"/> | <input type="checkbox"/> | <input checked="" type="checkbox"/> |
| | <input type="checkbox"/> | <input type="checkbox"/> | <input type="checkbox"/> | <input checked="" type="checkbox"/> |
| | <input type="checkbox"/> | <input type="checkbox"/> | <input type="checkbox"/> | <input checked="" type="checkbox"/> |

Overig

| | | | | |
|-------------------------|-------------------------------------|--------------------------|--------------------------|-------------------------------------|
| Overige tuin, te weten: | | | | |
| - (Sier)hek | <input checked="" type="checkbox"/> | <input type="checkbox"/> | <input type="checkbox"/> | <input type="checkbox"/> |
| - Vlaggenmast(houder) | <input checked="" type="checkbox"/> | <input type="checkbox"/> | <input type="checkbox"/> | <input type="checkbox"/> |
| - | <input type="checkbox"/> | <input type="checkbox"/> | <input type="checkbox"/> | <input checked="" type="checkbox"/> |
| - | <input type="checkbox"/> | <input type="checkbox"/> | <input type="checkbox"/> | <input checked="" type="checkbox"/> |

Overig

| Zijn er zaken die geen eigendom zijn van verkoper omdat er sprake is van een leasecontract of huurcontract. Zo ja, neemt verkoper de zaak mee of wordt het betreffende contract overgenomen? | Ja | Nee | Gaat mee | Moet worden overgenomen |
|--|--------------------------|-------------------------------------|--------------------------|--------------------------|
| CV | <input type="checkbox"/> | <input checked="" type="checkbox"/> | <input type="checkbox"/> | <input type="checkbox"/> |
| Boiler | <input type="checkbox"/> | <input checked="" type="checkbox"/> | <input type="checkbox"/> | <input type="checkbox"/> |
| Zonnepanelen | <input type="checkbox"/> | <input checked="" type="checkbox"/> | <input type="checkbox"/> | <input type="checkbox"/> |
| | <input type="checkbox"/> | <input checked="" type="checkbox"/> | <input type="checkbox"/> | <input type="checkbox"/> |
| | <input type="checkbox"/> | <input checked="" type="checkbox"/> | <input type="checkbox"/> | <input type="checkbox"/> |
| | <input type="checkbox"/> | <input checked="" type="checkbox"/> | <input type="checkbox"/> | <input type="checkbox"/> |
| | <input type="checkbox"/> | <input checked="" type="checkbox"/> | <input type="checkbox"/> | <input type="checkbox"/> |

| | |
|--------------------------------------|--|
| Bijlage(n) over te nemen contracten: | |
| - | |
| - | |

CMK Makelaars, daar voel je je thuis!

CMK Makelaars heeft meer dan 40 jaar ervaring in onroerende zaken, hierdoor kunnen wij je binnen ons werkgebied (regio West-Friesland) een zeer volwaardige dienstverlening aanbieden. Het ervaren en deskundige CMK team staat 6 dagen per week (ook op zaterdag) voor je klaar om je op alle fronten van de makelaardij te begeleiden.

Bezichtiging

Mocht je belangstelling hebben voor dit pand, dan kun je altijd vrijblijvend een afspraak maken voor een bezichtiging. Wij staan van maandag tot en met zaterdag voor je klaar!

Onderhandelen

Na het uitbrengen van een openingsbod is het afwachten. Je bent namelijk pas officieel in onderhandeling als de verkoper een tegenbod uitbrengt, of als de verkoper expliciet meldt dat jullie in onderhandeling zijn. Indien er gelijktijd door meerdere gegadigden wordt geboden, is verkoper gerechtigd met één van hen een verkoopovereenkomst te sluiten. Verkoper stelt uitdrukkelijk dat een verkoop niet eerder tot stand komt dan nadat niet alleen over de hoofdzaken (object, prijs, ontbindende voorwaarden), maar ook over de details (zoals de datum van oplevering, roerende zaken etc.) overeenstemming is bereikt. Blijkt de belangstelling voor het pand zodanig groot dan kan de verkoper tijdens de verkoopprocedure overgaan tot verkoop bij inschrijving. Lopende onderhandelingen worden dan afgebroken en geïnteresseerden kunnen een eenmalig een voorstel uitbrengen door het inschrijfformulier volledig in te vullen en in een gesloten envelop af te geven op ons kantoor. Het inschrijfformulier kan ook via e-mail toegezonden worden. Alle biedingen worden uiterlijk op een vastgestelde datum en tijdstip verwacht, het "sluitingstijdstip" genoemd. Houd er rekening mee dat bij een late reactie niet altijd meer gelegenheid is voor een bezichtiging of nader onderzoek!

Rechtsgeldige koopovereenkomst pas ná ondertekening

Een mondelinge overeenstemming tussen de particuliere verkoper en de particuliere koper is niet rechtsgeldig. Met andere woorden: er is geen koop. Er is pas sprake van een rechtsgeldige koop als de particuliere verkoper en de particuliere koper de koopovereenkomst hebben ondertekend. Dit vloeit voort uit artikel 7:2 Burgerlijk Wetboek. Een bevestiging van de mondelinge overeenstemming per e-mail of een toegestuurd concept van de koopovereenkomst wordt overigens niet gezien als een 'ondertekende koopovereenkomst'.

Onderzoeksplicht en meldingsplicht

De koper heeft een onderzoeksplicht naar alle zaken die voor hem van belang (kunnen) zijn, net zoals de verkoper een meldingsplicht heeft. Dit wil zeggen dat de verkoper de koper alle hem bekende gebreken moet melden, maar als koper ben je eveneens verplicht om alle essentiële zaken te onderzoeken of te laten onderzoeken. Het kan raadzaam zijn om een bouwkundige keuring te laten uitvoeren door een bouwkundig expert.

Ouderdomsclausule

Indien de woning meer dan 25 jaar geleden is gebouwd, wordt in de koopovereenkomst de ouderdomsclausule opgenomen. Een bouwjaar van meer dan 25 jaar geleden betekent dit dat de eisen die aan de bouwkwaliteit gesteld mogen worden aanzienlijk lager liggen dan bij nieuwe(re) woningen. Tenzij de verkoper de kwaliteit ervan gegarandeerd heeft, staat de verkoper niet in voor gebreken aan vloeren, leidingen van elektriciteit, water en gas, de riolering en de afwezigheid van doorslaand of optrekkend vocht.



Disclaimer

Deze brochure is met de grootst mogelijke zorg samengesteld door CMK Makelaars. Desondanks kan het voorkomen dat de informatie in deze brochure onvolledig, verouderd of onjuist is. Aan de inhoud van deze brochure kunnen derhalve geen rechten worden ontleend.

Alle informatie in deze brochure, waaronder maar niet beperkt tot vraagprijzen, beschikbaarheid, omschrijvingen, foto's, plattegronden, oppervlaktes en overige gegevens van onroerende zaken, is uitsluitend bedoeld ter indicatie. Deze informatie geldt nadrukkelijk niet als een aanbod of offerte in de zin van het Burgerlijk Wetboek.

De vermelde informatie is met zorg samengesteld, mede op basis van gegevens die door derden aan ons zijn verstrekt. CMK Makelaars kan echter niet instaan voor de juistheid of volledigheid van deze informatie. Eventuele onjuistheden of omissies kunnen voorkomen. Wij adviseren geïnteresseerden altijd om zelf onderzoek te doen of een deskundige in te schakelen.

Alle opgegeven maten en oppervlakten zijn indicatief. Hieraan kunnen geen rechten worden ontleend. Verschillen tussen de opgegeven en de werkelijke grootte geven geen recht op schadevergoeding of prijsaanpassing.

CMK Makelaars aanvaardt geen enkele aansprakelijkheid voor directe of indirecte schade, gevolgschade, verlies van gegevens, gederfde winst of andere schade die voortvloeit uit het gebruik van deze brochure of de informatie die via deze brochure beschikbaar wordt gesteld.

Aanbiedingen van onroerende zaken zijn vrijblijvend en onder voorbehoud van goedkeuring door verkoper of verhuurder. Een overeenkomst komt uitsluitend tot stand na schriftelijke vastlegging en ondertekening door alle betrokken partijen.

Alle rechten van intellectuele eigendom met betrekking tot de inhoud van deze brochure, waaronder teksten, foto's, illustraties, logo's, grafisch materiaal en software, berusten bij CMK Makelaars of haar licentiegevers. Het is niet toegestaan zonder voorafgaande schriftelijke toestemming van CMK Makelaars informatie van deze website te kopiëren, te reproduceren, te publiceren, te verspreiden of op andere wijze te gebruiken.

Door gebruik te maken van deze brochure stemt de gebruiker in met deze disclaimer.



Onze dienstverlening

Aankoop

Je zoekt jouw droomhuis of je hebt het net gevonden bij één van onze collega's..... Dit betekent dat je als koper goed beslagen ten ijs moet komen. Het inschakelen van een ervaren makelaar voor jouw aankoopbegeleiding, welke jouw belangen als potentiële koper behartigt is daarom een verstandige beslissing. De kosten staan niet in verhouding tot de grote voordelen voor jou als koper.

Verkoopadvies

Voor het nemen van een juiste aankoopbeslissing kan het van groot belang zijn om te weten wat de waarde is van jouw huidige woning. Om daarvoor een deskundig en eerlijk advies te krijgen, kun je een afspraak maken met een van onze makelaars voor een gratis verkoopadviesgesprek van jouw huidige woning.

Verkoop

Als verkoper heb je belang bij een vlot verloop van de verkoopprocedure, een goed resultaat, deskundige adviezen en optimale service. Omdat dit voor de meeste mensen geen dagelijkse routine is en wij exact weten wat er bij een verkoop komt kijken, kan CMK Makelaars je hiermee op deskundige wijze begeleiden. We maken bij verkoop een verkoopplan op maat!

Huismatch West-Friesland

Wil je verhuizen, maar kun je jouw droomhuis niet vinden op Funda?

Informeer dan naar de mogelijkheden met behulp van HuisMatch WF! CMK Makelaars beheert samen met 6 collega NVM makelaars een exclusief platform waar vraag en aanbod elkaar ontmoeten. Je wordt op de hoogte gehouden van het woningaanbod dat in de stille of vertrouwelijke verkoop is. Daarbij begeleiden we je in het gehele traject bij de aankoop van jouw droomwoning, vanaf de bezichtiging, het aankoopadvies, de onderhandeling of inschrijving, het controleren van de koopovereenkomst tot aan de overdracht bij de notaris en de nazorg.

Taxaties

Bij een taxatie (bijv. voor de financiering van een nieuwe woning) wordt de objectieve waarde van jouw woning bepaald door een onafhankelijke taxateur. Dit houdt in dat er o.a. gekeken wordt naar kadastrale gegevens, erfdiensbaarheden, het gebruik, de verkoopbaarheid, de ligging, de bouwkundige staat en de staat van onderhoud van de woning. In tegenstelling tot een verkoopadvies zijn er aan het laten taxeren van een woning kosten verbonden. Meer weten en benieuwd naar het tarief? Neem dan contact met ons op.

CMK Makelaars is aangesloten bij de Nederlandse Vereniging van Makelaars (NVM).

Meer informatie over het kopen van een woning? Kijk op <https://www.nvm.nl/wonen/kopen/>



CMK Makelaars
Venedie 7
1601 HA, ENKHUIZEN
Tel: 0228-350 850
E-mail: info@cmkmakelaars.nl
www.cmkmakelaars.nl