

Te koop

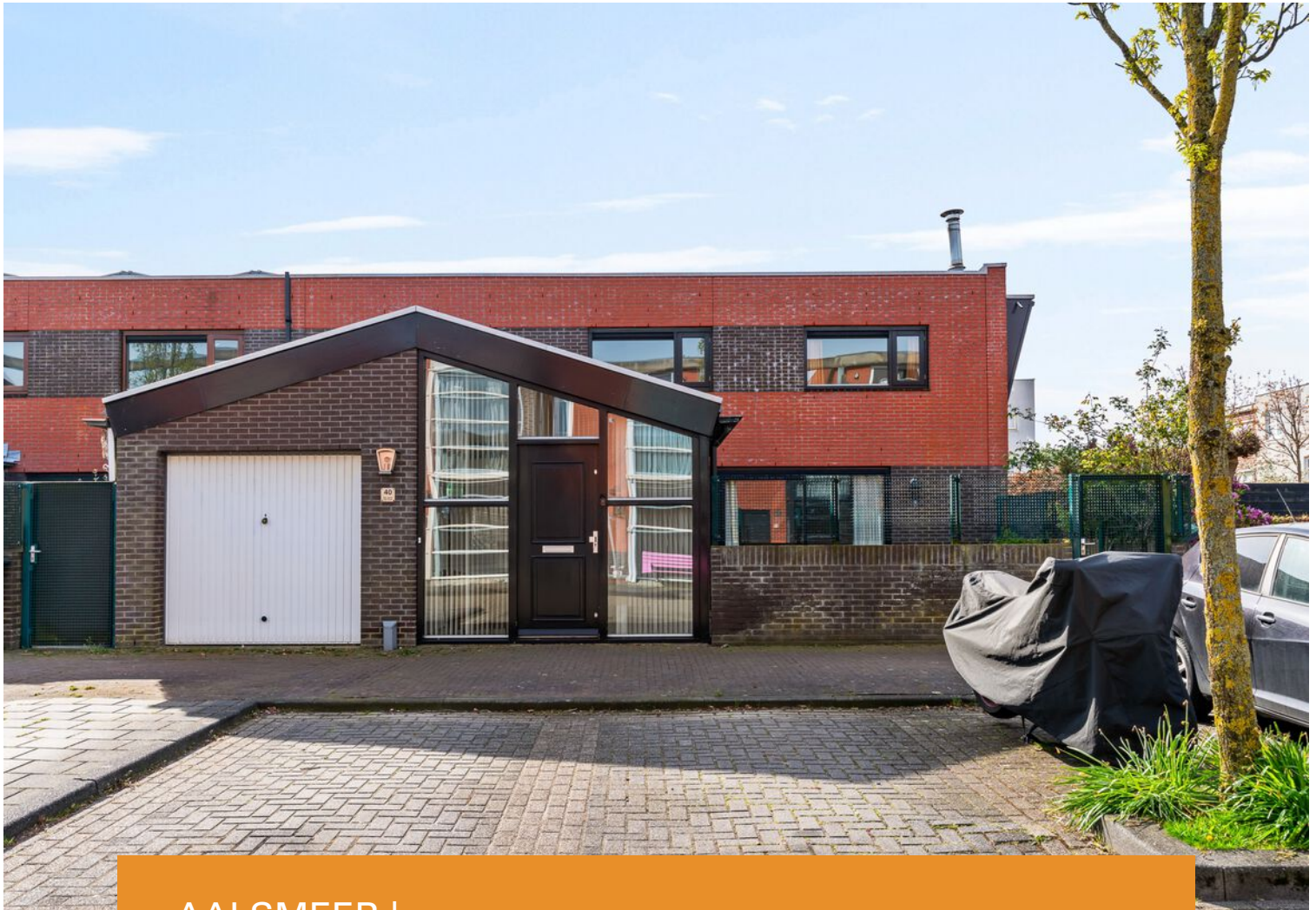

AALSMEER | Ketelhuis 40

Vraagprijs € 595.000 K.K.



+31297-322111 | info@vanderlaarse-makelaardij.nl
vanderlaarse-makelaardij.nl/

Kenmerken & specificaties



Bouwjaar:	2001
Soort:	EENGEZINSWONING
Kamers:	4
Inhoud:	504m ³
Woonoppervlakte:	136m ²
Perceeloppervlakte:	168m ²
Overige in pandige ruimte:	15m ²
Gebouwgebonden buitenruimte:	0m ²
Externe bergruimte:	0m ²
Verwarming:	Cv-ketel, vloerverwarming gedeeltelijk
Energielabel:	A

Kenmerken & specificaties

Overdracht

Vraagprijs	€ 595.000,- k.k.
Aanvaarding	In overleg

Bouw

Type object	Woonhuis, eengezinswoning, hoekwoning, patiowoning
Soort bouw	Bestaande bouw
Bouwperiode	2001
Dakbedekking	Bitumen Verzinkt
Type dak	Platdak

Oppervlaktes en inhoud

Perceeloppervlakte	168 m ²
Gebruiksoppervlakte wonen	136 m ²
Inhoud	504 m ³

Indeling

Aantal bouwlagen	2
Aantal kamers	4 (waarvan 3 slaapkamers)
Aantal badkamers	1

Tuin

Type	Patio
Oriëntering	Noord west
Staat	Normaal

Energieverbruik

Energie label	A
---------------	---

CV ketel

Warmtebron	Gas
------------	-----

Uitrusting

Warm water	CV-ketel
------------	----------

Kenmerken & specificaties

Verwarmingssysteem

Centrale verwarming
Vloerverwarming (gedeeltelijk)

Parkeergelegenheid

Inpandige garage

Tuin aanwezig

Ja

Heeft een garage

Ja

Heeft ventilatie

Ja

Kadastrale gegevens

Eigendom

Eigen grond



Omschrijving

Fijne hoekwoning in een gezellige buurt in Aalsmeer!

Ben je op zoek naar een lichte, comfortabele eengezinswoning op een centrale en toch rustige locatie? Dan is Ketelhuis 40 in Aalsmeer zeker het bekijken waard. Deze hoekwoning combineert een praktische indeling met veel lichtinval, een zonnige tuin en een gunstige ligging nabij alle voorzieningen.

Via de entree kom je binnen in de hal met toiletruimte en toegang tot de garage. Vanuit de hal loop je door naar de woonkamer. De grote raampartijen en de schuifpui zorgen voor een lichte en open sfeer, met zicht op de tuin.

De woonkamer staat in directe verbinding met de tuin, wat zorgt voor een fijne leefruimte waar binnen en buiten naadloos in elkaar overlopen. De open keuken is praktisch ingericht en biedt voldoende opbergruimte. Aangrenzend bevindt zich een ruime inpandige berging, ideaal voor het plaatsen van bijvoorbeeld een extra koelkast en het opbergen van diverse spullen.

Op de eerste verdieping bevinden zich drie slaapkamers, waardoor de woning zeer geschikt is voor gezinnen of bijvoorbeeld voor het inrichten van een thuiswerkplek. De badkamer beschikt over vloerverwarming, een ligbad, douchecabine, toilet en wastafelmeubel.

De tuin is gelegen op het noordwesten, wat betekent dat je hier in de middag en avond heerlijk van de zon kunt genieten. Een fijne plek om te ontspannen of gezellig buiten te zitten.

De woning ligt op een gunstige locatie, dichtbij het centrum van Aalsmeer. Winkels, scholen en openbaar vervoer bevinden zich op loopafstand. Daarnaast zijn uitvalswegen richting onder andere Amsterdam, Amstelveen, Hoofddorp en Schiphol goed bereikbaar, wat deze woning ook aantrekkelijk maakt voor forenzen.

Bijzonderheden:

- * Bouwjaar: 2001
- * Woonoppervlakte ca. 132 m²
- * Hoekwoning
- * Garage aanwezig
- * Tuin op het noordwesten
- * Centrale ligging nabij voorzieningen en uitvalswegen

Ben je benieuwd naar deze eengezinswoning? Neem dan contact met ons op voor meer informatie of een bezichtiging via tel. 0297-322111. Wij laten deze woning graag aan je zien!



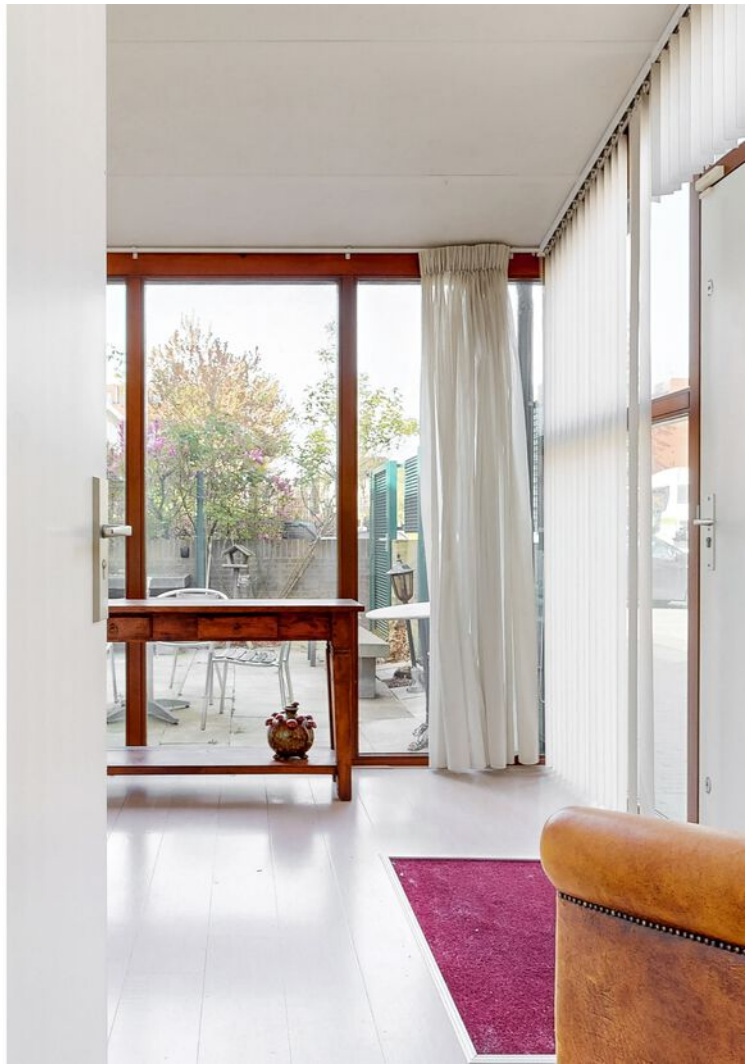









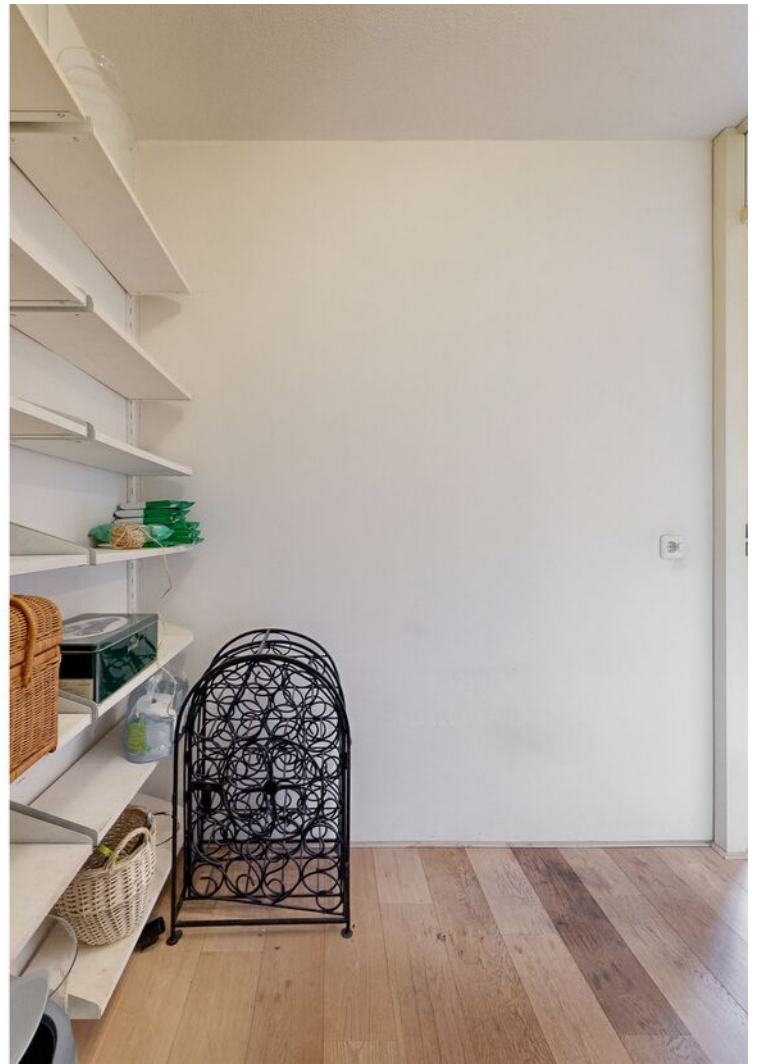

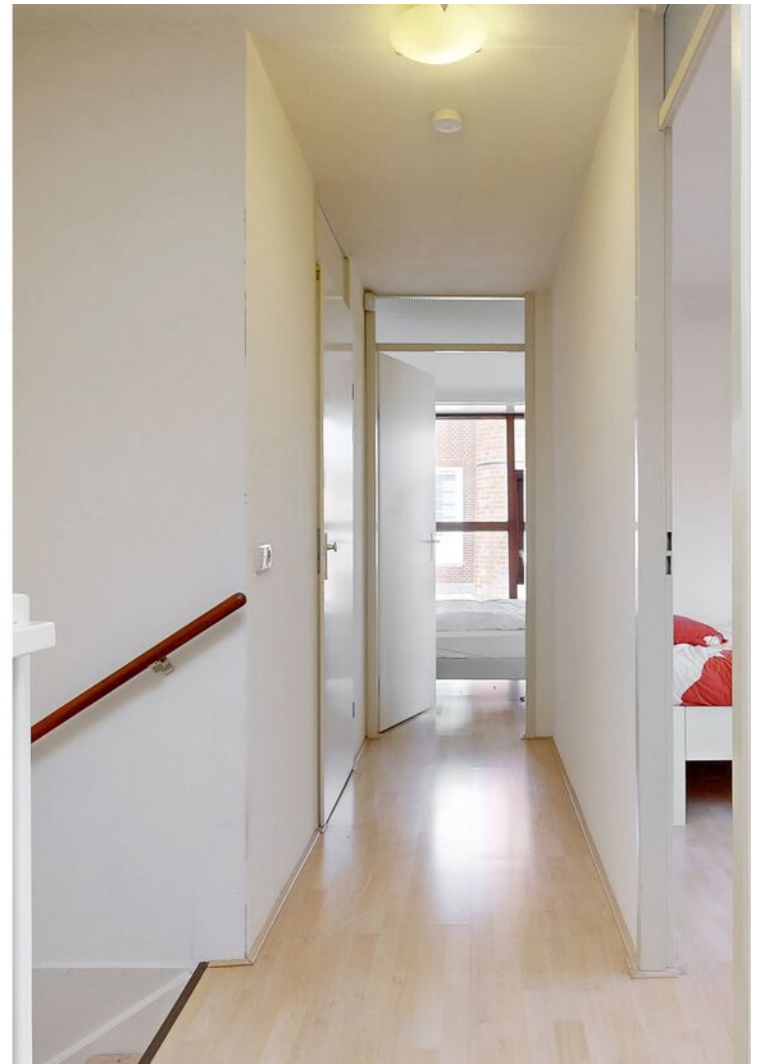















Plattegrond

KETELHUIS 40 BEGANE GROND



DEZE PLATTEGRONDEN ZIJN MET DE GROOTSTE ZORG
SAMENGESTELD EN DIENEN TER INDICATIE.
ER KUNNEN GEEN RECHTEN AAN WORDEN ONTLEEND.
© WWW.DROOMHUIS360.NL

Plattegrond

KETELHUIS 40 1E VERDIEPING

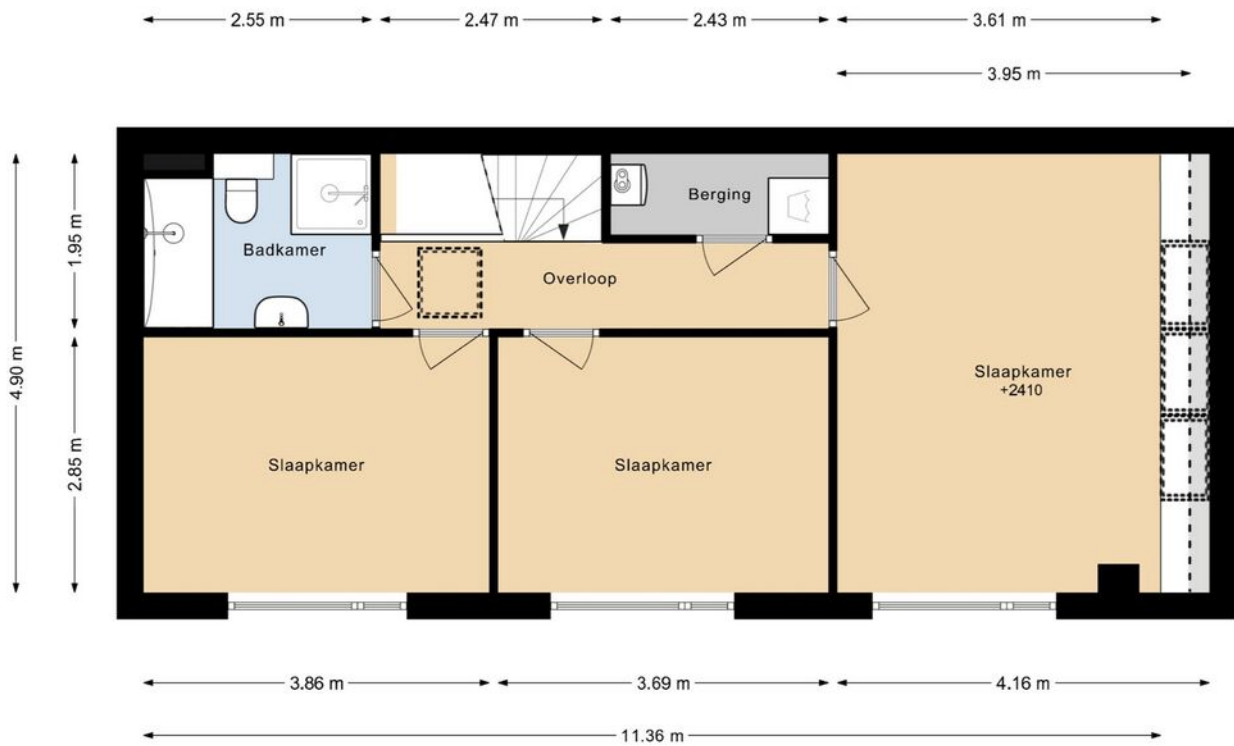

DEZE PLATTEGRONDEN ZIJN MET DE GROOTSTE ZORG
SAMENGESTELD EN DIENEN TER INDICATIE.
ER KUNNEN GEEN RECHTEN AAN WORDEN ONTLEEND.
© WWW.DROOMHUIS360.NL

Plattegrond

KETELHUIS 40 SITUATIE



DEZE PLATTEGRONDEN ZIJN MET DE GROOTSTE ZORG
SAMENGESTELD EN DIENEN TER INDICATIE.
ER KUNNEN GEEN RECHTEN AAN WORDEN ONTLEEND.
© WWW.DROOMHUIS360.NL

Kadastrale kaart

Kadastrale kaart

Uw referentie: Ketelhuis 40



<p>12345</p> <p>Deze kaart is noordgericht</p> <p>Perceelnummer</p> <p>Huisnummer</p> <p>Vastgestelde kadastrale grens</p> <p>Voorlopige kadastrale grens</p> <p>Administratieve kadastrale grens</p> <p>Bebouwing</p>	<p>Schaal 1: 500</p> <p>Kadastrale gemeente Aalsmeer</p> <p>Sectie C</p> <p>Perceel 5846</p>	
---	--	---

Voor een eensluitend uittreksel, geleverd op 31 maart 2026
De bewaarder van het kadaster en de openbare registers

Aan dit uittreksel kunnen geen betrouwbare maten worden ontleend.
De Dienst voor het kadaster en de openbare registers behoudt zich de intellectuele eigendomsrechten voor, waaronder het auteursrecht en het databankenrecht.

Locatie op de kaart

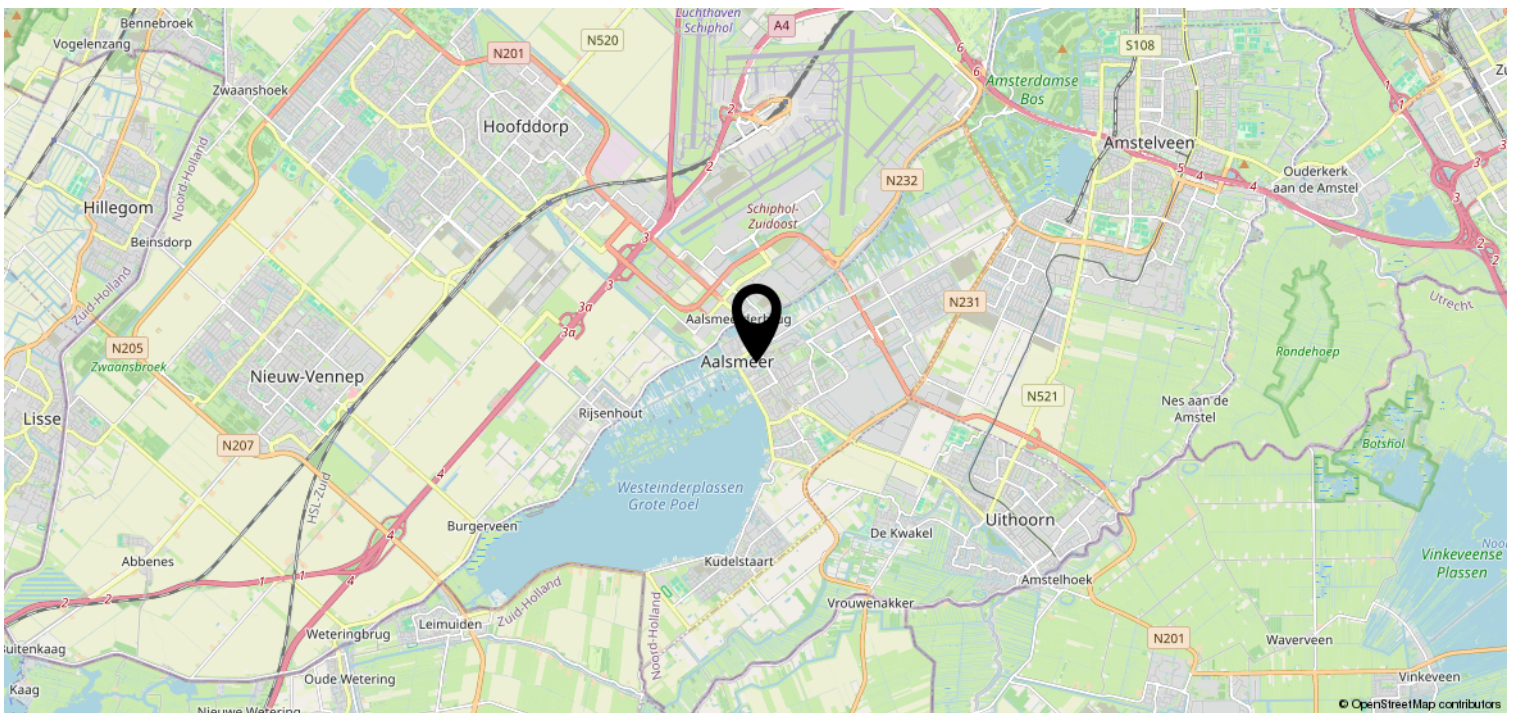
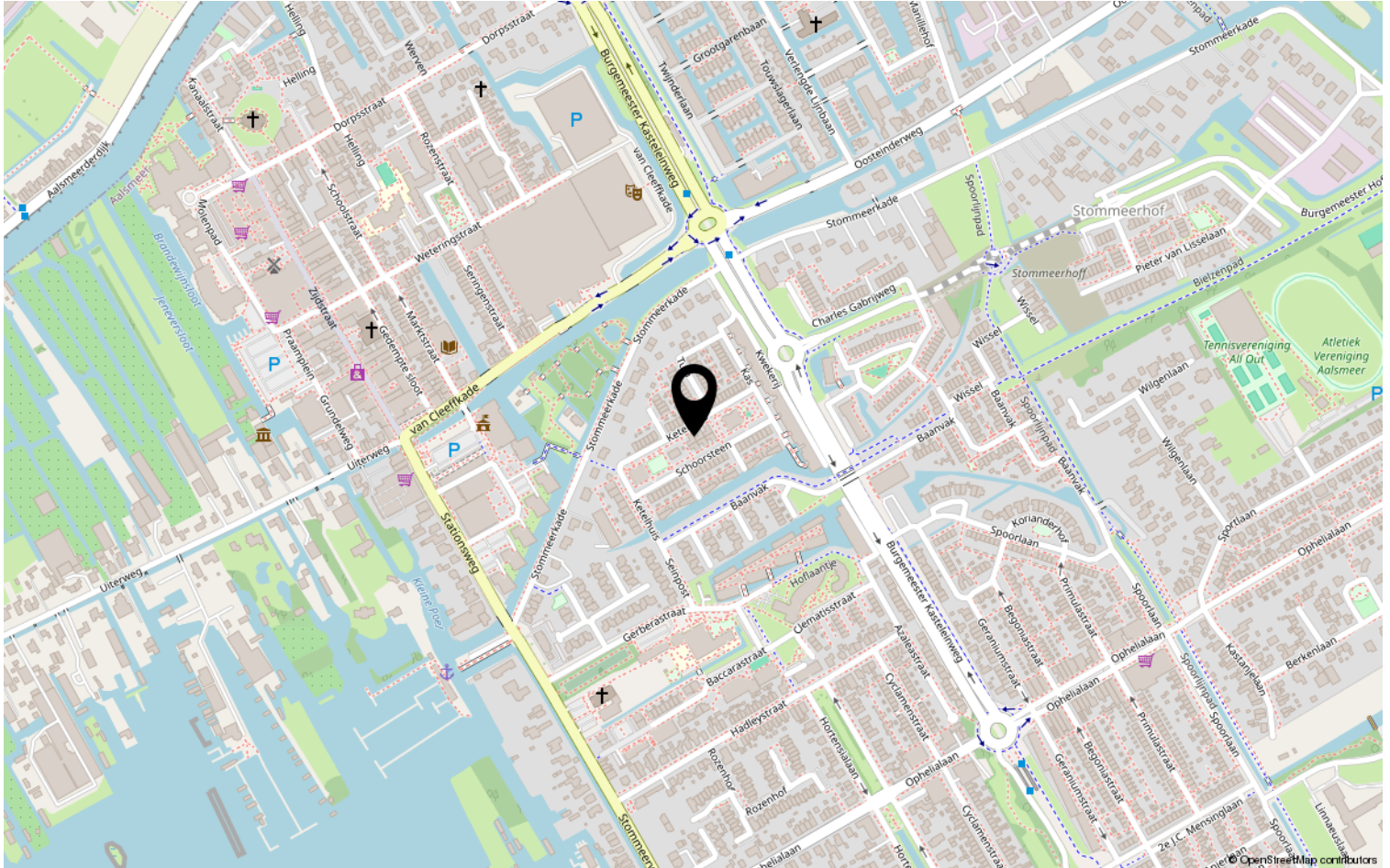

Van der Laarse Makelaardij O.G..... al meer dan 45 jaar een begrip

Bent u op zoek naar een modern, jong & gedreven makelaarskantoor waar de klant nog centraal staat en waar u terecht kunt voor een goed advies over taxaties, aan-/ & verkoop en de verhuurmogelijkheden van uw pand? Neem gerust contact met ons op voor een vrijblijvend gesprek en advies.

Door de centrale ligging van Aalsmeer en ons kantoor bestrijken wij niet alleen Aalsmeer en Kudelstaart, maar o.a. ook De Haarlemmermeer, Leimuiden, Uithoorn en Amstelveen e.o.

✓ VERKOOP

In samenspraak met u stellen wij de verkoopstrategie en vraagprijs vast. Voor elke woning stellen we een professionele mediapresentatie samen, laten wij brochures afdrukken en plaatsen de woning op funda. U wordt van inspectie tot en met de eigendomsoverdracht door ons begeleid.

✓ AANKOOP

Van der Laarse Makelaardij o.g. kan u begeleiden bij de aankoop van een nieuwe woning. Wij kunnen u behoeden voor al te emotionele beslissingen. Laat ons de woning taxeren en inspecteren zodat u een weloverwogen beslissing kunt nemen.

✓ VERHUUR

Wilt uw woning(en) verhuren. Hier komt veel bij kijken: Welke huur kunt u vragen? Waar moet ik rekening mee houden? Een woning verhuren doen we samen in vier stappen: aanbieden van de woning, de bezichtiging, de acceptatie en de huurovereenkomst.

✓ TAXATIES

Wij kunnen op zeer korte termijn taxaties voor u uitvoeren. Door een volledig inzicht in alle NVM-transacties, zowel van ons eigen kantoor als van anderen, zijn wij op de hoogte van de recente waardeontwikkeling van woonhuizen en overige (bedrijfs-)panden.

✓ UNIFORMITEIT EN DUIDELIJKHEID

Wij meten volgens de meetinstructie die gebaseerd is op de NEN2580 en door de NVM is opgesteld. Deze meetinstructie geeft een praktische handleiding om de gebruiksoppervlakte te meten. Alle bij de NVM aangesloten makelaars dienen zich aan deze afspraken te houden. De meetinstructie kunt u nalezen op www.vanderlaarse-makelaardij.nl.

Van der Laarse Makelaardij O.G.

Stationsweg 1

1431 EG Aalsmeer

0297-322111

info@vanderlaarse-makelaardij.nl

www.vanderlaarse-makelaardij.nl

Erfdienstbaarheden en bijzondere bepalingen

Aan elke onroerende zaak kunnen bijzondere bepalingen verbonden zijn. Deze worden dan aan elke opvolgende eigenaar opgelegd. Ze staan gewoonlijk in het eigendomsbewijs. Een kopie van het eigendomsbewijs is op te vragen via de makelaar.

Koopakte

Behoudens nadere afspraken gelden de standaardregels, zoals deze voorkomen in de modelkoopakte die is opgesteld door de Nederlandse Vereniging van Makelaars NVM, de Consumentenbond en de Vereniging Eigen Huis. De waarborgsom (of bankgarantie) is gebruikelijk 10 % van de koopsom en wordt voldaan aan de notaris. Eventueel door de koper te maken voorbehouden (zoals voor het verkrijgen van de woonvergunning, hypotheek, Nationale hypotheekgarantie) worden alleen vermeld als deze in de onderhandelingen zijn afgesproken. Voor zover er in deze brochure aanvullende clausules zijn vermeld, worden deze opgenomen in de koopakte.

Gunning

Verkoper behoudt zich het recht voor het object te gunnen aan de gegadigde van zijn keuze.

Voorbehouden

Hoewel gestreefd is naar een zo nauwkeurig mogelijke inventarisatie van de beschikbare gegevens, moet ervan uitgegaan worden dat het bovenstaande slechts indicatief is. De gegevens (bedragen, belastingen, jaartallen, omschrijvingen etc.) zijn soms verkregen door mondelinge informatie, soms zijn ze vanuit het geheugen opgediept. De koper heeft zijn eigen onderzoeksplicht naar alle zaken die voor hem van belang zijn; kan zich nimmer beroepen op onbekendheid met feiten die hij zelf had kunnen waarnemen of die kenbaar waren uit openbare registers. De makelaar kan u desgewenst verwijzen naar desbetreffende instanties.

Verdere informatie

Van belang zijnde documentatie ligt bij de makelaar tijdens kantooruren ter inzage. In veel gevallen kunnen fotokopieën worden verkregen of kunnen de gegevens aan u verzonden of gemaïld worden. Ook via uw eigen makelaar kunt u verder informatie verkrijgen. Deze informatie wordt aan meer personen verstrekt. Aan deze gegevens kunnen geen rechten worden ontleend. De aanbieding van dit object dient te worden gezien als een uitnodiging tot het uitbrengen van een bod.