



## Schiedamseweg 114 A 02, 3025 AH Rotterdam

Vraagprijs € 385.000,- k.k.

Van Kleef NVM Makelaars B.V.  
Sint-Jobsweg 30 k  
3024 EJ, ROTTERDAM  
Tel: 010-8208555  
E-mail: [info@vankleefmakelaars.nl](mailto:info@vankleefmakelaars.nl)  
[www.vankleefmakelaars.nl](http://www.vankleefmakelaars.nl)





# Omschrijving

Stijlvol en duurzaam wonen aan de Schiedamseweg

Op zoek naar een luxe en energiezuinig appartement met karakter, comfort en een hoogwaardige afwerking? Dan is deze woning aan de Schiedamseweg 114A2 absoluut het ontdekken waard. Dit gasloze appartement met energielabel A is volledig geïsoleerd en voorzien van zonnepanelen, HR++ en deels HR+++ glas en balansventilatie. Een moderne en toekomstbestendige woning waar wooncomfort centraal staat.

Tweede verdieping

Via de entree kom je in de hal, waar zich direct een moderne badkamer met toilet bevindt. De royale woonkamer met karakteristieke erker aan de voorzijde zorgt voor een prachtige lichtinval en een ruimtelijk gevoel. De luxe open keuken met kookeiland vormt een stijlvol geheel met de living en is uitgerust met hoogwaardige Siemens apparatuur, een Quooker kraan, vaatwasser en een inductiekookplaat met geïntegreerde afzuiging. Een perfecte plek voor zowel dagelijks gebruik als uitgebreid tafelen.

Aangrenzend bevindt zich een zeer ruime slaapkamer. Deze kamer biedt volop flexibiliteit en kan, indien gewenst, eenvoudig worden aangepast om een extra kamer te creëren.

Daarnaast beschikt de woning over een tweede luxe badkamer, voorzien van een dubbele inloopdouche, een stijlvol wastafelmeubel en een tweede toilet. Ideaal voor extra comfort en gemak.

Aan de achterzijde ligt het ruime en zonnige balkon, waar je in alle rust kunt genieten van het buitenleven.

De gehele woning is afgewerkt met nette wand- en vloerafwerking, waardoor je hier zonder werkzaamheden direct kunt intrekken.

Omgeving

De Schiedamseweg ligt op een levendige en centrale locatie, op korte afstand van het sfeervolle Historisch Delfshaven. Dit unieke stukje Rotterdam staat bekend om zijn authentieke grachten, monumentale panden en gezellige sfeer. Hier wandel je langs het water, geniet je van diverse horecagelegenheden en ontdek je een mix van ambachtelijke winkels en creatieve hotspots.

Tegelijkertijd profiteer je van de dynamiek van de stad, met een ruim aanbod aan winkels, supermarkten en uitstekende verbindingen met het openbaar vervoer. Ook de uitvalswegen zijn snel en eenvoudig bereikbaar. Een locatie die rust en levendigheid op een prettige manier combineert.

Zie jij jezelf hier al wonen?

Dit luxe en duurzame appartement biedt alles wat je zoekt in comfortabel en modern wonen. Neem contact met ons op voor een bezichtiging en ervaar het zelf.

Bijzonderheden:

- Eigen grond
- Energielabel A volledig geïsoleerd in combinatie met zonnepanelen

**Van Kleef NVM Makelaars B.V.**  
Sint-Jobsweg 30 k  
3024 EJ, ROTTERDAM  
Tel: 010-8208555  
E-mail: [info@vankleefmakelaars.nl](mailto:info@vankleefmakelaars.nl)  
[www.vankleefmakelaars.nl](http://www.vankleefmakelaars.nl)





- Verwarming en koeling via luchtwarmtepomp en warm water: via boiler
- V.v.E.: de VvE is recent opgericht. Pand is ook extern gerenoveerd oa dak vervangen. De bijdrage wordt nog vastgesteld.
- Verkoper heeft de woning niet bewoond
- Keuze notaris aan verkoper.

In de koopakte zal er een ouderdoms-, funderings- en een zelf niet bewoondclausule worden opgenomen. Na het zien van de woning kunt u bij interesse via Move een bod uitbrengen. Dit is een tool om u als kijker een handje te helpen om een bod te formuleren (uw bod is niet zichtbaar op de site en komt direct in de inbox van Van Kleef NVM Makelaars).

Wilt u eerst een preview van deze woning? Dat kan! Op Funda staat een video om een eerste indruk te krijgen (geen slideshow).

Van Kleef NVM Makelaars is de NVM-makelaar van de verkoper. Wij adviseren u uw eigen NVM-makelaar in te schakelen om uw belangen te behartigen bij de aankoop van dit object.

Deze informatie is door ons met de nodige zorgvuldigheid samengesteld. Onzerzijds wordt echter geen enkele aansprakelijkheid aanvaard voor enige onvolledigheid, onjuistheid of anderszins, dan wel de gevolgen daarvan. Alle opgegeven maten en oppervlakten zijn indicatief.

**Van Kleef NVM Makelaars B.V.**  
Sint-Jobsweg 30 k  
3024 EJ, ROTTERDAM  
Tel: 010-8208555  
E-mail: [info@vankleefmakelaars.nl](mailto:info@vankleefmakelaars.nl)  
[www.vankleefmakelaars.nl](http://www.vankleefmakelaars.nl)





## Kenmerken

Vraagprijs	: € 385.000,00
Soort	: Appartement
Open portiek	: Nee
Aantal kamers	: 3 kamers waarvan 2 slaapkamer(s)
Inhoud woning	: 244 m <sup>3</sup>
Gebruiksoppervlakte woonfunctie	: 66 m <sup>2</sup>
Soort appartement	: Bovenwoning
Bouwjaar	: 1912
Ligging	: In centrum
Tuin	: Geen tuin
Garage	: Geen garage
Energielabel	: A
Verwarming	: Warmtepomp lucht
Isolatie	: Muurisolatie, HR++ glas
Voorzieningen	: Balansventilatie

## Locatie

Schiedamseweg 114 A 02  
3025 AH ROTTERDAM



Van Kleef NVM Makelaars B.V.  
Sint-Jobsweg 30 k  
3024 EJ, ROTTERDAM  
Tel: 010-8208555  
E-mail: [info@vankleefmakelaars.nl](mailto:info@vankleefmakelaars.nl)  
[www.vankleefmakelaars.nl](http://www.vankleefmakelaars.nl)



## Foto's



## Foto's



## Foto's



## Foto's

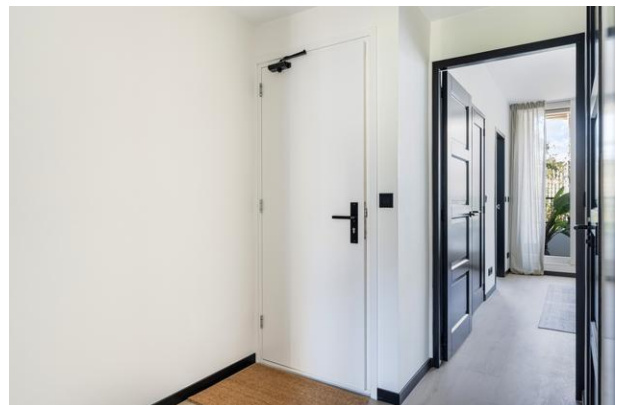

## Foto's

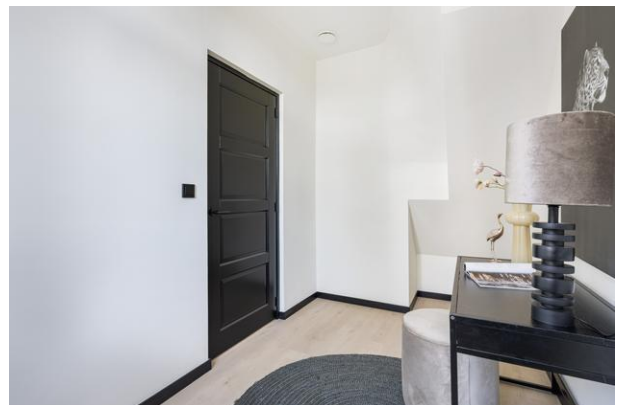
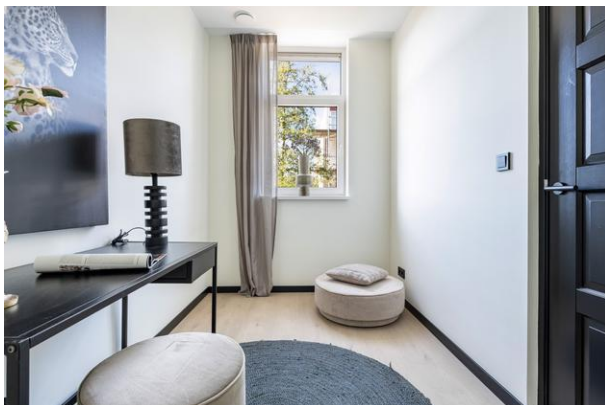

## Foto's



## Foto's



## Foto's





## Foto's



Van Kleef NVM Makelaars B.V.  
Sint-Jobsweg 30 k  
3024 EJ, ROTTERDAM  
Tel: 010-8208555  
E-mail: [info@vankleefmakelaars.nl](mailto:info@vankleefmakelaars.nl)  
[www.vankleefmakelaars.nl](http://www.vankleefmakelaars.nl)



# Plattegrond

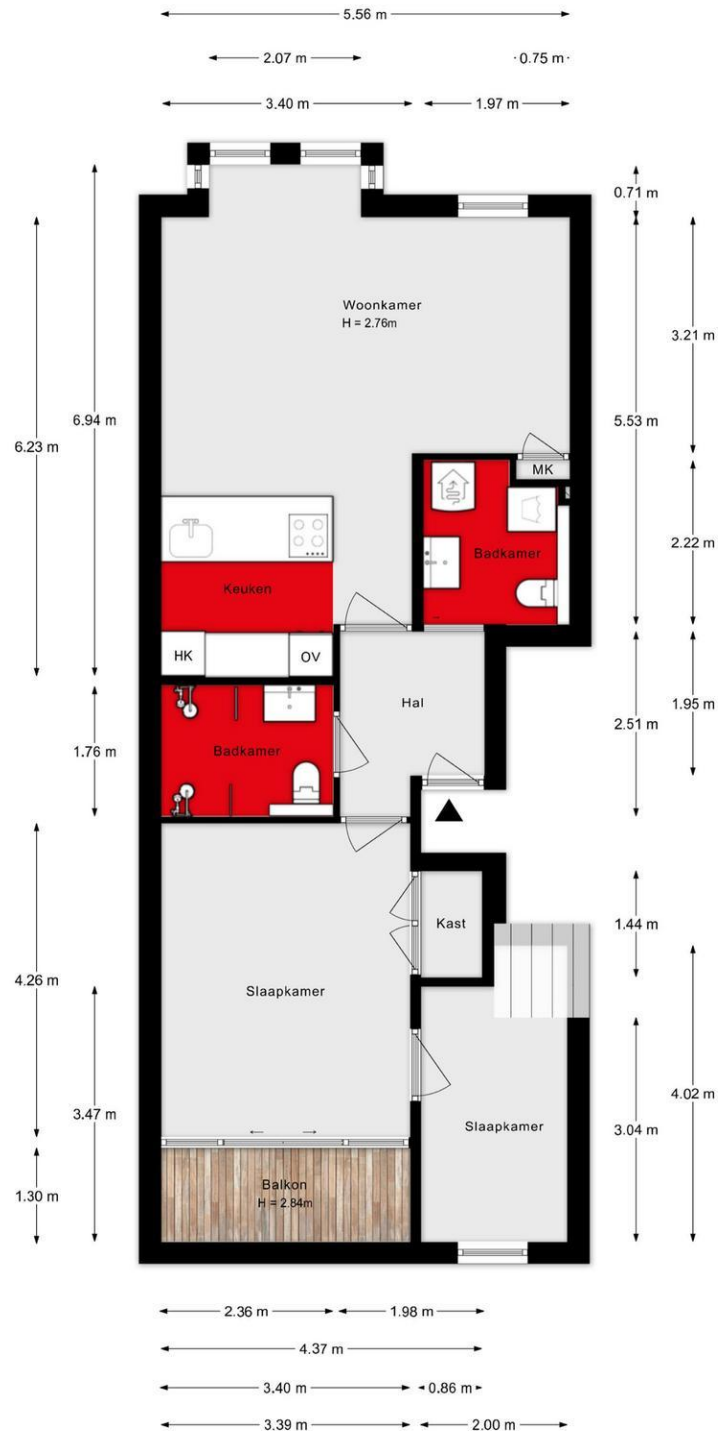

Aan de plattegronden kunnen geen rechten worden ontleend.

## Plattegrond

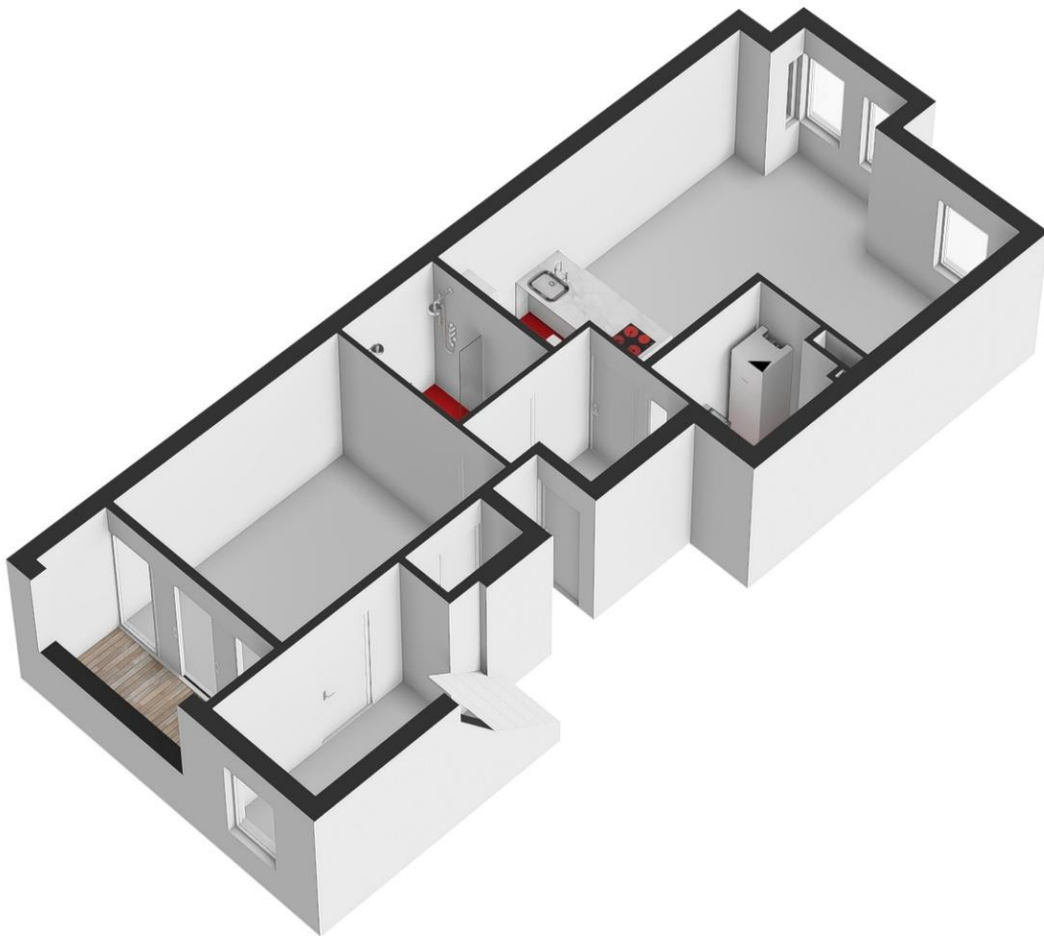

# Van Kleef NVM Makelaars

Wij hopen natuurlijk dat u in dit object de woning van uw dromen gevonden heeft!

Mocht dat niet het geval zijn, denkt u er dan eens aan Van Kleef NVM Makelaars in te schakelen als uw aankoopmakelaar! Wij kunnen u professioneel begeleiden bij het **aankopen** van uw nieuwe woning.

Om het wat makkelijker te maken, hebben wij drie aankooppakketten samengesteld, die u helpen uw doel te bereiken op de manier die u het meest aanstaat en die het best bij u past.

Er is al een aankoopdienst vanaf **€ 2.250,-** inclusief BTW! Kijk voor uitgebreide informatie op onze website [www.vankleefmakelaars.nl](http://www.vankleefmakelaars.nl).

De aankoop van uw nieuwe woning is één van de grootste beslissingen uit uw leven, die neemt u toch niet alleen? Overweegt u uw eigen woning te **verkopen** of wilt u een idee krijgen wat uw huidige woning waard is: nodig ons dan uit voor een **gratis** waardebeoordeling.

Tevens kunnen wij een passende financiering voor u verzorgen. Neem contact met ons op voor een vrijblijvend **hypotheekadvies!**

Tel 06-27008850 of mail naar [info@vankleefmakelaars.nl](mailto:info@vankleefmakelaars.nl)

## Verkoopinformatie

### Koopakte

Na overeenstemming zullen afspraken worden vastgelegd in een koopakte conform het model van de Nederlandse Vereniging van Makelaars (NVM).

### Rechtsgeldige koopovereenkomst pas ná ondertekening

Een mondelinge overeenstemming tussen de particuliere verkoper en de particuliere koper is niet rechtsgeldig. Met andere woorden: er is geen koop. Er is pas sprake van een rechtsgeldige koop als de particuliere verkoper en de particuliere koper de koopovereenkomst hebben ondertekend. Dit vloeit voort uit artikel 7:2 Burgerlijk Wetboek. Een bevestiging van de mondelinge overeenstemming per e-mail of een toegestuurd concept van de koopovereenkomst wordt overigens niet gezien als een 'ondertekende koopovereenkomst'.

### Ontbindende voorwaarde financiering

Ten behoeve van een eventueel opgenomen voorbehoud voor het verkrijgen van financiering hanteert Van Kleef NVM Makelaars een termijn van 6 weken waarbinnen op grond van deze voorwaarde ontbonden kan worden.

De NHG-kostengrens is per 1 januari 2026 naar € 470.000,-, de NHG-premie blijft 0,4%.

### Waarborgsom/bankgarantie

De koopovereenkomst vereist van de koper altijd een waarborgsom of bankgarantie ten bedrage van 10% van de koopsom. De koper krijgt hiertoe 6 weken om dit te regelen.

### Overdrachtsbelasting: verrekenen / vrijstelling

Indien een woning binnen een door de overheid vastgestelde periode 2 x van eigenaar wisselt, kan onder bepaalde omstandigheden minder of geen overdrachtsbelasting verschuldigd zijn. Indien dit het geval is, zal koper aan verkoper, gelijktijdig met betaling van de koopsom, het verschil uitkeren tussen enerzijds het bedrag dat aan overdrachtsbelasting verschuldigd zou zijn zonder vermindering van de heffingsgrondslag en anderzijds het werkelijk

**Van Kleef NVM Makelaars B.V.**

Sint-Jobsweg 30 k

3024 EJ, ROTTERDAM

Tel: 010-8208555

E-mail: [info@vankleefmakelaars.nl](mailto:info@vankleefmakelaars.nl)

[www.vankleefmakelaars.nl](http://www.vankleefmakelaars.nl)



aan overdrachtsbelasting verschuldigde bedrag. Dit betekent dat de koper te allen tijde met de volledige overdrachtsbelasting rekening dient te houden.

Er is een vrijstelling van de overdrachtsbelasting (0%) voor starters tussen 18 en 35 jaar, die niet eerder gebruik gemaakt hebben van de vrijstelling. Zij dienen de woning als hoofdvverblijf te gaan gebruiken en de woning mag niet duurder zijn dan € 555.000,-- per 1 januari 2026.

Kopers vanaf 35 jaar die de woning zelf gaan bewonen, betalen 2% overdrachtsbelasting.

Indien de woning niet als hoofdvverblijf gebruikt gaat worden is het tarief 8% van toepassing. Voor niet woningen geldt een tarief van 10,4%.

### **Opkoopbescherming**

In Rotterdam is er in sommige wijken een opkoopbescherming voor bepaalde woningen van toepassing. Dit betekent dat huizen die na 1 januari 2022 gekocht zijn, niet meer verhuurd mogen worden zonder vergunning. De opkoopbescherming geldt in 16 wijken in Rotterdam. En alleen voor woningen met een WOZ-waarde tot € 470.000.

Deze wijken vallen onder de bescherming: Bergpolder, Blijdorp, Bloemhof, Carnisse, Groot-IJsselmonde, Hillegersberg-Zuid, Hillesluis, Kralingen-Oost, Kralingen-West, Het Lage Land, Middelland, Nieuwe Westen, Oud-Charlois, Oud-Mathenesse, Rubroek en Tarwewijk.

Uitzonderingen: Met de opkoopbescherming mag een woning alleen nog verhuurd worden onder bepaalde voorwaarden. Bijvoorbeeld aan ouders, kinderen, broers of zussen. Of als de eigenaar van de woning langer op reis gaat. Hiervoor is dan een vergunning nodig.

### **Woonvergunning**

Op grond van de woningwet kunnen gemeenten een woonvergunning verplicht stellen. Deze verplichting kan ook worden gesteld aan kopers van woningen. Hierbij moet worden opgemerkt dat dit voornamelijk geldt voor de goedkopere koopwoningen. U kunt bij de betreffende gemeente navraag doen of een woonvergunning verplicht gesteld wordt en of er in dat geval bijzondere voorwaarden zijn waar u aan moet voldoen. Mocht dit laatste het geval zijn, kunt u in de onderhandeling de ontbindende voorwaarden opnemen voor het verkrijgen van een woonvergunning. Van Kleef NVM Makelaars hanteert in dat geval een termijn van 6 weken vanaf het moment van overeenstemming om dit te regelen.

### **Voorbehouden**

Deze informatie is door ons met de nodige zorgvuldigheid samengesteld. Onzerzijds wordt echter geen enkele aansprakelijkheid aanvaard voor enige onvolledigheid, onjuistheid of anderszins, dan wel de gevolgen daarvan. Alle opgegeven maten en oppervlakten zijn indicatief.

### **Meldingsplicht verkoper**

De verkoper heeft een meldingsplicht. De koper mag daarom verwachten dat de informatie die door de verkoper wordt verstrekt correct is. Er moet altijd melding worden gemaakt van eventuele gebreken en bijzondere omstandigheden.

### **Onderzoeksplicht**

De koper heeft zijn eigen onderzoeksplicht. Dit betekent dat de koper zelf onderzoek dient te verrichten naar de diverse zaken die van belang zijn bij het nemen van de juiste koopbeslissing. Wij noemen: de bouwtechnische staat van de woning, eventuele rechten en plichten die op de woning of perceel rusten (ook wel erfdienstbaarheden of kwalitatieve rechten/plichten genoemd), milieufactoren, omgevingsfactoren, (toekomstige) bestemmingsplannen

**Van Kleef NVM Makelaars B.V.**

Sint-Jobsweg 30 k

3024 EJ, ROTTERDAM

Tel: 010-8208555

E-mail: [info@vankleefmakelaars.nl](mailto:info@vankleefmakelaars.nl)

[www.vankleefmakelaars.nl](http://www.vankleefmakelaars.nl)



etc. Gezien de complexe materie, met name waar het uw onderzoeksplicht betreft, raden wij u aan een eigen NVM-makelaar in te schakelen en hem mee te nemen naar de bezichtiging(en).

### **Erfdienstbaarheden**

Indien er op de woning of het perceel erfdienstbaarheden, kwalitatieve verplichtingen en/of andere bedingen rusten, gaan ze over op de koper en worden ze als bijlage beschouwd bij de koopakte, meestal in de vorm van het eigendomsbewijs, ter beschikking gesteld.

### **Uitnodiging**

Alle door Van Kleef NVM Makelaars en verkoper verstrekte informatie moet uitsluitend gezien worden als een uitnodiging tot nader overleg dan wel tot het uitbrengen van een bod. Verkoper stelt uitdrukkelijk, dat een verkoop niet eerder tot stand komt, dan nadat niet alleen over de hoofdzaken (object en prijs) maar ook over alle details (zoals datum van aanvaarding, roerende zaken, ontbindende voorwaarden etc.) overeenstemming is bereikt.

### **Bijzondere bepalingen**

#### **Ouderdomsclausule**

Wanneer een woning ouder is, heeft de woning niet alle (technische) kenmerken van een nieuwbouwwoning. Door oudere bouwmaterialen en andere eisen in de bouwperiode kan het zijn dat een woning bijvoorbeeld minder goed geïsoleerd is dan een moderne woning. De ouderdomsclausule is bedoeld om de koper van een oudere woning erop te wijzen dat hij aan een oudere woning niet dezelfde eisen mag stellen als aan een nieuwe woning.

#### **Asbest**

In de onroerende zaken ouder dan 1 juli 1993 kunnen asbesthoudende stoffen/materialen aanwezig zijn. In het geval deze worden verwijderd dienen door koper die maatregelen en voorzieningen te worden getroffen die de wetgeving voorschrijft. Koper verklaart met deze wetgeving bekend te zijn en vrijwaart verkoper voor alle aansprakelijkheid die uit de aanwezigheid in en/of de verwijdering van asbest uit de desbetreffende onroerende zaken kan voortvloeien.

#### **Funderingsonderzoek**

Op de website van het Funderingsloket kunt u actuele informatie over funderingen vinden. Als potentiële koper is het verstandig om vooraf goed te onderzoeken in wat voor gebied de woning die u gaat bezichtigen staat. Op de funderingskaart van Rotterdam kunt u

dit zien. Indien er funderingsonderzoek is verricht bij een woning dan is dit aangegeven middels een vierkantje op de kaart. Indien u op het vierkant klikt, komt er een link tevoorschijn. Zodra u op de link klikt, wordt automatisch het funderingsrapport dat aanwezig

is geopend. Indien de woning niet voor komt op de kaart, is er geen informatie over de staat van de fundering beschikbaar. In dat geval

moet u een afweging maken om zelf een funderingsonderzoek uit te laten voeren.

Bij de ligging van de woning in een risico gebied zal er een funderingsclausule worden opgenomen in de koopakte.

#### **Niet bewoners-clausule**

Het kan zijn dat een verkoper niet (recent) in de woning gewoond heeft. Denk aan een erfgenaam of belegger. Als dit het geval is, kan

de verkoper niet alles van de woning weten. Met name zaken die pas bij het bewonen aan het licht komen kan de verkoper dus ook niet

melden. U als koper accepteert dat en dit wordt vastgelegd met deze clausule.

**Van Kleef NVM Makelaars B.V.**

**Sint-Jobsweg 30 k**

**3024 EJ, ROTTERDAM**

**Tel: 010-8208555**

**E-mail: [info@vankleefmakelaars.nl](mailto:info@vankleefmakelaars.nl)**

**[www.vankleefmakelaars.nl](http://www.vankleefmakelaars.nl)**



**Toelichtingsclausule NEN2580**

De Meetinstructie is gebaseerd op de NEN2580. De Meetinstructie is bedoeld om een meer eenduidige manier van meten toe te passen voor het geven van een indicatie van de gebruiksoppervlakte. De Meetinstructie sluit verschillen in meetuitkomsten niet volledig uit, door bijvoorbeeld interpretatieverschillen, afrondingen of beperkingen bij het uitvoeren van de meting.

Van Kleef NVM Makelaars B.V.  
Sint-Jobsweg 30 k  
3024 EJ, ROTTERDAM  
Tel: 010-8208555  
E-mail: [info@vankleefmakelaars.nl](mailto:info@vankleefmakelaars.nl)  
[www.vankleefmakelaars.nl](http://www.vankleefmakelaars.nl)

