

TE KOOP



Vossehol 55, Oss

Vraagprijs € 395.000 k.k.

Akker Makelaardij
Telefoon: 0412-474687
info@akkermakelaardij.nl

't Dorp 13, 5384 MA Heesch
Geurdenhof 46, 5345 BB Oss
www.akkermakelaardij.nl





“Kom binnen kijken!”



> Kenmerken

Woonoppervlakte
162 m²

Perceeloppervlakte
182 m²

Inhoud
534 m³

Bouwjaar
1974

Energie label
C

> Omschrijving

Ruime tussenwoning met modern comfort en royale mogelijkheden, rustig gelegen aan groen park.

Deze goed onderhouden tussenwoning ligt aan een rustige straat in een woonwijk direct grenzend aan een park. Een ideale plek voor wie rust, comfort en praktische woonruimte wil combineren.

De lichte woonkamer vormt het hart van het huis en staat in open verbinding met de halfopen keuken, welke voorzien is van diverse inbouwapparatuur. De aangrenzende eetkamer heeft witgoed aansluitingen en leidingwerk, waardoor verplaatsing van de keuken eenvoudig mogelijk is. Op de begane grond vindt u daarnaast een toiletruimte.

Op de eerste verdieping zijn drie slaapkamers aanwezig, samen met een moderne badkamer met douchecabine, wastafel met meubel, zwevend toilet en designradiator. De tweede verdieping biedt ruimte voor een extra slaapkamer of royale werk-/hobbyruimte, waardoor het huis meegroeit met uw gezin of persoonlijke wensen.

Comfort staat centraal in deze woning: twee airco-units zorgen voor koeling en verwarming, alle ramen zijn dubbelglas en het schilderwerk en de gevels zijn recent vernieuwd en geïmpregneerd. De aanbouw is goed geïsoleerd en voorzien van een extra groep in de meterkast, waardoor de woning direct klaar is om te wonen.

De tuin ligt op het noordoosten, is volledig afgesloten en voorzien van tuinverlichting, stopcontacten, buitenkraan en een achterom. Een vrijstaande berging met elektra biedt extra bergruimte. Parkeren is mogelijk op eigen terrein en openbaar, wat de woning extra praktisch maakt.

Kortom: een comfortabel, licht en ruim huis met moderne voorzieningen, een rustige en groene ligging én volop mogelijkheden om er uw droomhuis van te maken.





Bijzonderheden:

- Ruime tussenwoning met lichte woonkamer en halfopen keuken vol mogelijkheden
- Twee airco-units voor koelen en verwarmen, bijna alle ramen dubbel glas
- Rustige ligging aan een groene straat, direct grenzend aan een park
- Recent schilderwerk en gevels gereinigd en geïmpregneerd voor frisse uitstraling
- Drie slaapkamers op de eerste verdieping en moderne badkamer met designradiator
- Tweede verdieping biedt extra ruimte voor slaapkamer of werk-/hobbykamer
- Eetkamer voorzien van witgoed aansluitingen en leidingwerk voor eventuele keukenverplaatsing
- Royale tuin op het noordoosten, volledig afgesloten met achterom en verlichting
- Vrijstaande berging met elektra en parkeermogelijkheid op eigen terrein
- Comfortabele woning met aanbouw en extra metergroep voor modern gebruik

Locatie:

- Gelegen aan een rustige, groene straat met uitzicht op een park
- Fijn voor gezinnen: veel speelgelegenheid, veilige en vriendelijke omgeving
- Goede verbinding naar uitvalswegen en openbaar vervoer
- Oss is een middelgrote stad met een rijk verenigingsleven en sportfaciliteiten
- Alle voorzieningen aanwezig: bioscoop, theater, scholen en winkelcentra
- Cultuur en evenementen volop aanwezig, zoals De Lievekamp, De Groene Engel en Muzelink
- Snelle verbinding naar Eindhoven, 's-Hertogenbosch en Nijmegen

> Overige kenmerken

Soort woning	eengezinswoning
Type woning	tussenwoning
Aantal kamers	6 waarvan 4 slaapkamers
Ligging	aan park, aan rustige weg, in woonwijk
Tuin	achtertuint, voortuint
Garage	geen garage
Verwarming	c.v.-ketel









































> Plattegrond

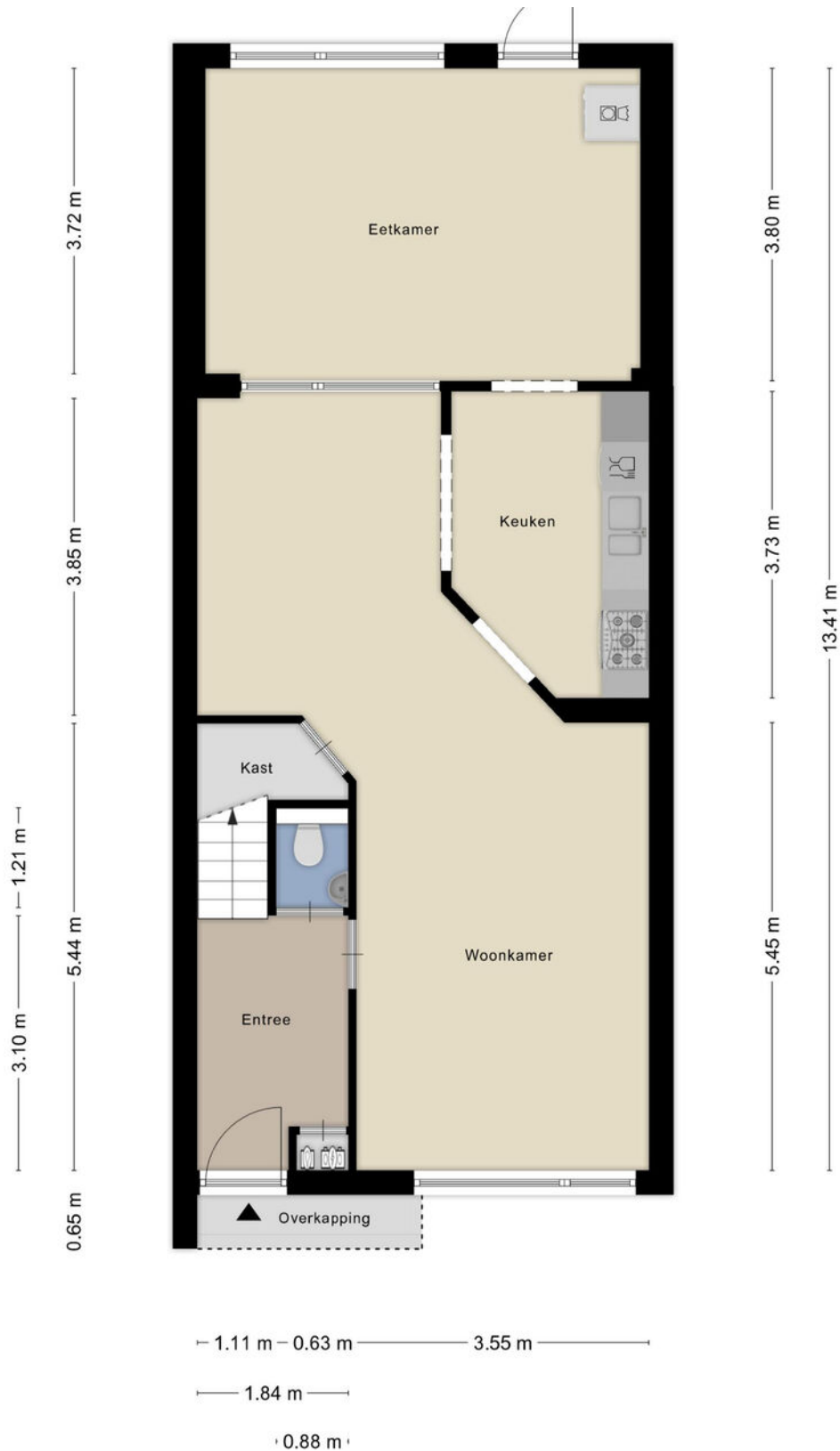

> Plattegrond



> Plattegrond

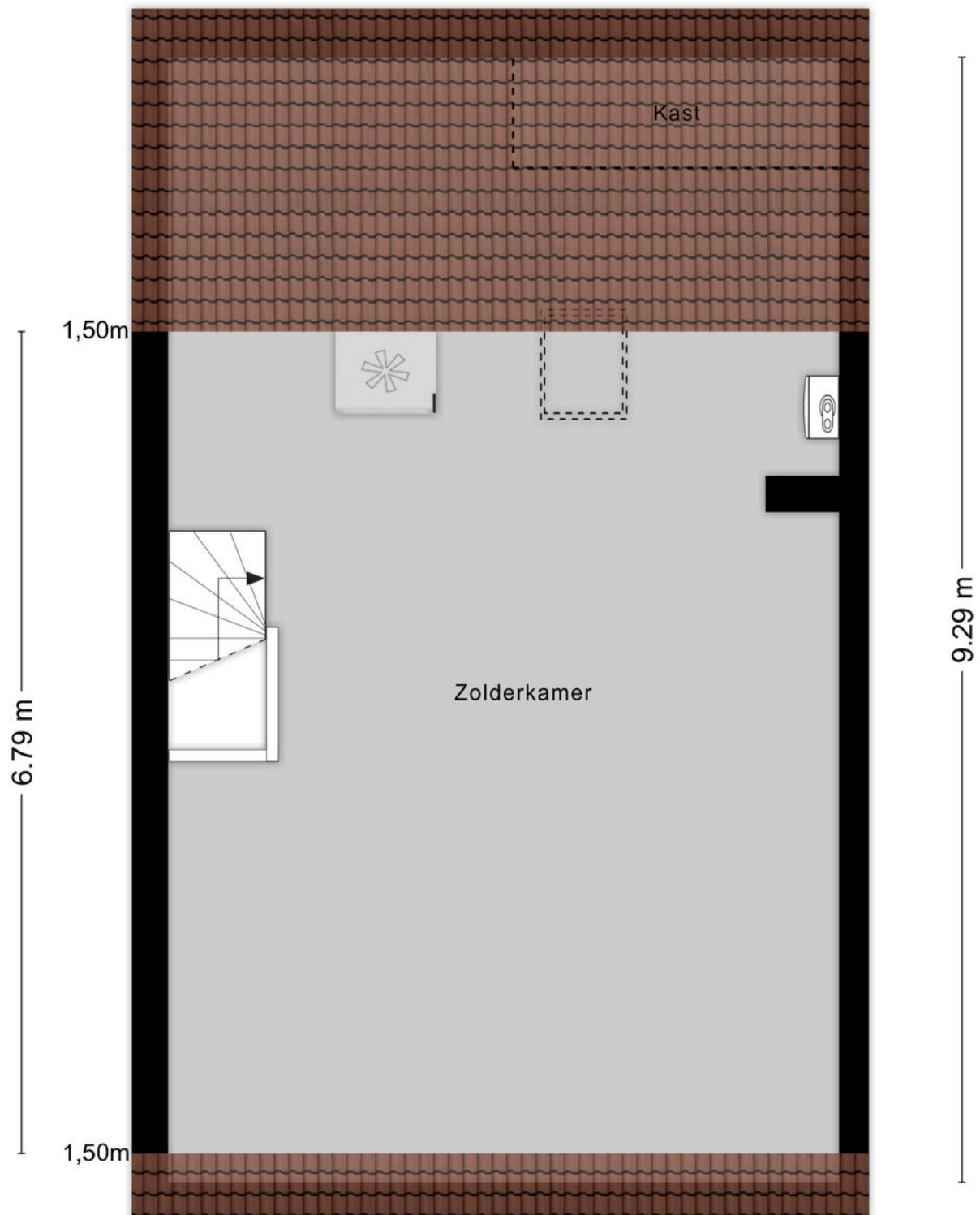

> Plattegrond

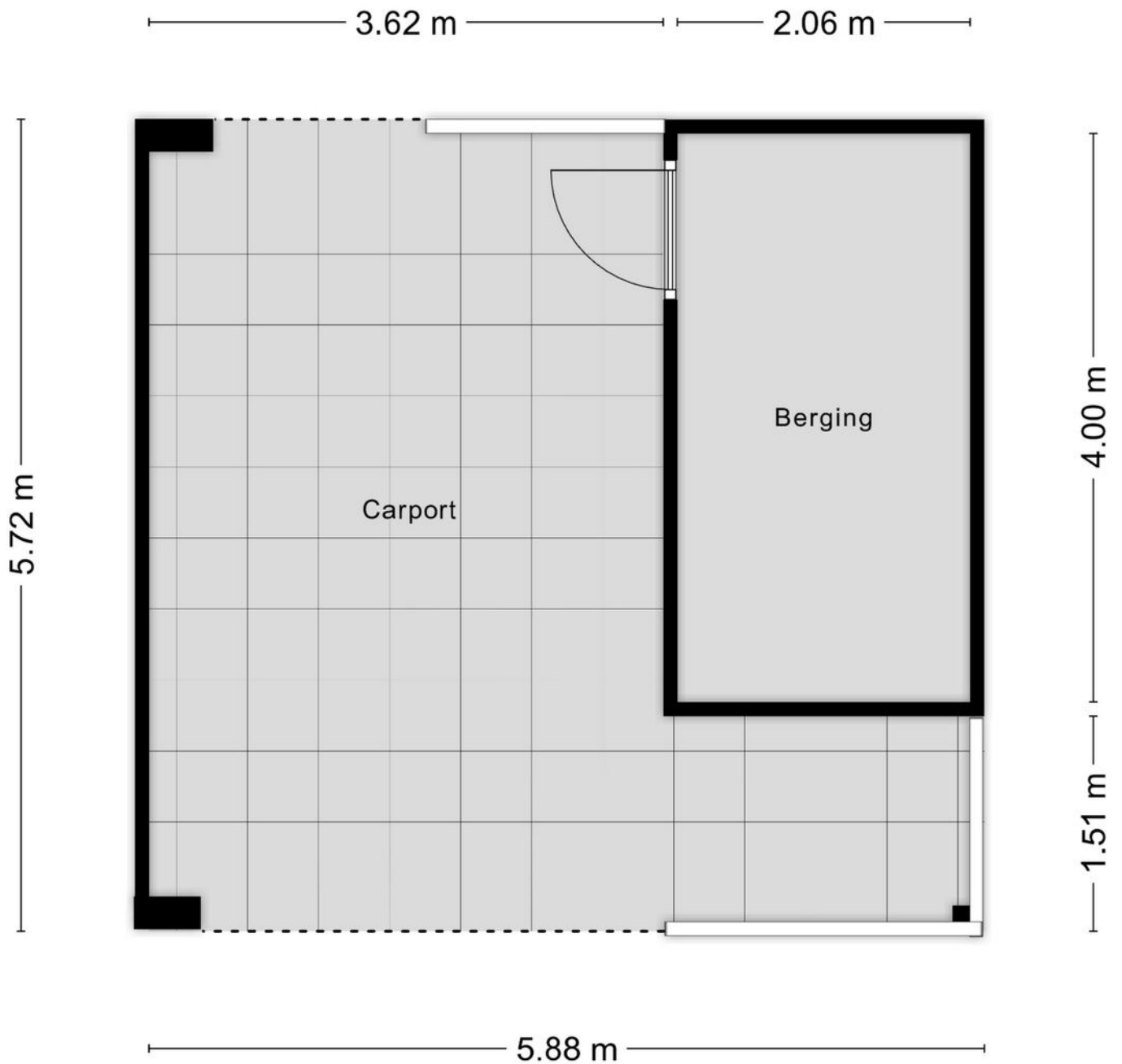

Aan de plattegronden kunnen geen rechten worden ontleend
© Zibber www.zibber.nl





> Kadaster

Ontdek het perceel...
van Vossehol 55

Kadastrale kaart

Uw referentie: Akker Makelaardij



12345 25	Deze kaart is noordgericht Perceelnummer Huisnummer	Schaal 1: 500	
	Vastgestelde kadastrale grens	Kadastrale gemeente Oss	
	Voorlopige kadastrale grens	Sectie L	
	Administratieve kadastrale grens	Perceel 2614	
	Bebouwing		

Voor een eensluidend uittreksel, geleverd op 21 juli 2025
De bewaarder van het kadaster en de openbare registers

Aan dit uittreksel kunnen geen betrouwbare maten worden ontleend.
De Dienst voor het kadaster en de openbare registers behoudt zich de intellectuele eigendomsrechten voor, waaronder het auteursrecht en het databankenrecht.

> Lijst van zaken

	Blijft achter	Gaat mee	Ter overname	NVT
Woning - Interieur				
(Voorzet) openhaard met toebehoren				X
Allesbrander				X
Houtkachel				X
(Gas)kachels				X
Designradiator(en)				X
Radiatorafwerking				X
Verlichting, te weten				
- inbouwspots/dimmers	X			
- opbouwspots/armaturen/lampen/dimmers	X			
- losse (hang)lampen			X	
- Ventilator/lamp serre			X	
- werkbank en kasten zolder	X			
(Losse)kasten, legplanken, te weten				
- kast met schuifdeur en spiegeldeur	X			
- kast op zolder	X			
Raamdecoratie/zonwering binnen, te weten				
- gordijnrails			X	
- gordijnen			X	
- overgordijnen			X	
- vitrages			X	
- rolgordijnen	X			
- lamellen	X			
- jaloezieën				X
- (losse) horren/rolhorren	X			
-				X

> Lijst van zaken

	Blijft achter	Gaat mee	Ter overname	NVT
-				X
Vloerdecoratie, te weten				
- vloerbedekking	X			
- parketvloer				X
- houten vloer(delen)				X
- laminaat				X
- plavuizen				X
- vloertegels	X			
-				X
Overig, te weten				
- spiegelwanden				X
- schilderij ophangstelsel				X
- Bureau serre	X			
- 1 persoonsbed en stapelbed (1persoons)			X	
- Kasten slaapkamers	X			
- Bureau slaapkamer	X			
Woning - Keuken				
Keukenblok (met bovenkasten)	X			
Keuken (inbouw)apparatuur, te weten				
- kookplaat				X
- (gas)fornuis	X			
- afzuigkap	X			
- magnetron				X
- oven				X
- combi-oven/combimagnetron	X			

> Lijst van zaken

	Blijft achter	Gaat mee	Ter overname	NVT
- koelkast	X			
- vriezer				X
- koel-vriescombinatie	X			
- vaatwasser	X			
- Quooker				X
- koffiezetapparaat		X		
-				X
-				X
Keukenaccessoires, te weten				
-				X
-				X
-				X
-				X
-				X
-				X
-				X
-				X
Woning - Sanitair/sauna				
Sauna met toebehoren				X
				X
				X
Toilet met de volgende toebehoren				
- toilet	X			
- toiletrolhouder	X			
- toiletborstel(houder)	X			
- fontein	X			

> Lijst van zaken

	Blijft achter	Gaat mee	Ter overname	NVT
-				X
-				X
Badkamer met de volgende toebehoren				
- ligbad				X
- jacuzzi/whirlpool				X
- douche (cabine/scherm)	X			
- stoomdouche (cabine)				X
- wastafel	X			
- wastafelmeubel	X			
- planchet				X
- toiletkast	X			
- toilet	X			
- toiletrolhouder	X			
- toiletborstel(houder)	X			
-				X
-				X
Woning - Exterieur/installaties/veiligheid/ energiebesparing				
Schotel/antenne				X
Brievenbus	X			
Kluis	X			
(Voordeur)bel	X			
Alarminstallatie				X
(Veiligheids)sloten en overige inbraakpreventie	X			
Rookmelders	X			
(Klok)thermostaat	X			

> Lijst van zaken

	Blijft achter	Gaat mee	Ter overname	NVT
Airconditioning	X			
Screens				X
Rolluiken				X
Zonwering buiten				X
Telefoonaansluiting/internetaansluiting	X			
Veiligheidsschakelaar wasautomaat				X
Waterslot wasautomaat		X		
Zonnepanelen				X
Oplaadpunt elektrische auto				X
				X
				X
				X
				X
Warmwatervoorziening, te weten				
- CV-installatie	X			
- boiler				X
- geiser				X
-				X
-				X
-				X
Isolatievoorzieningen (voorzetramen/radiatorfolie etc.), te weten				
-				X
-				X
Tuin - Inrichting				

> Lijst van zaken

	Blijft achter	Gaat mee	Ter overname	NVT
Tuinaanleg/bestrating	X			
Beplanting	X			
tuinbeelden			X	
Tuin - Verlichting/installaties				
Buitenverlichting	X			
Tijd- of schemerschakelaar/bewegingsmelder	X			
				X
Tuin - Bebouwing				
Tuinhuis/buitenberging	X			
Kasten/werkbank in tuinhuis/berging	X			
(Broei)kas				X
				X
				X
Tuin - Overig				
Overige tuin, te weten				
- (sier)hek	X			
- vlaggenmast(houder)				X
-				X
-				X
Overig - Contracten				
CV: Nee				
Boiler: Nee				
Zonnepanelen: Nee				

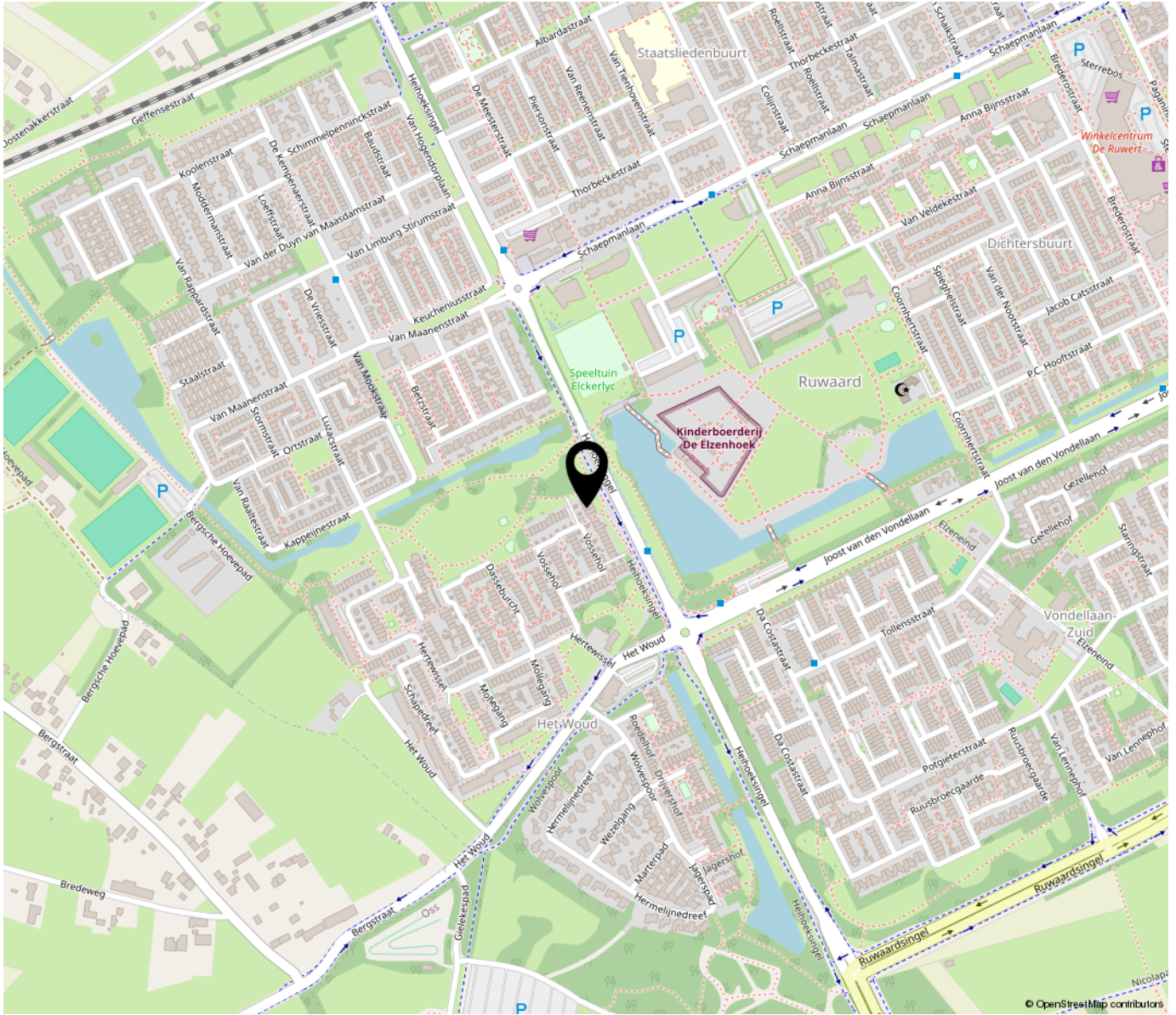

**“Woon jij
binnenkort op
deze locatie?”**

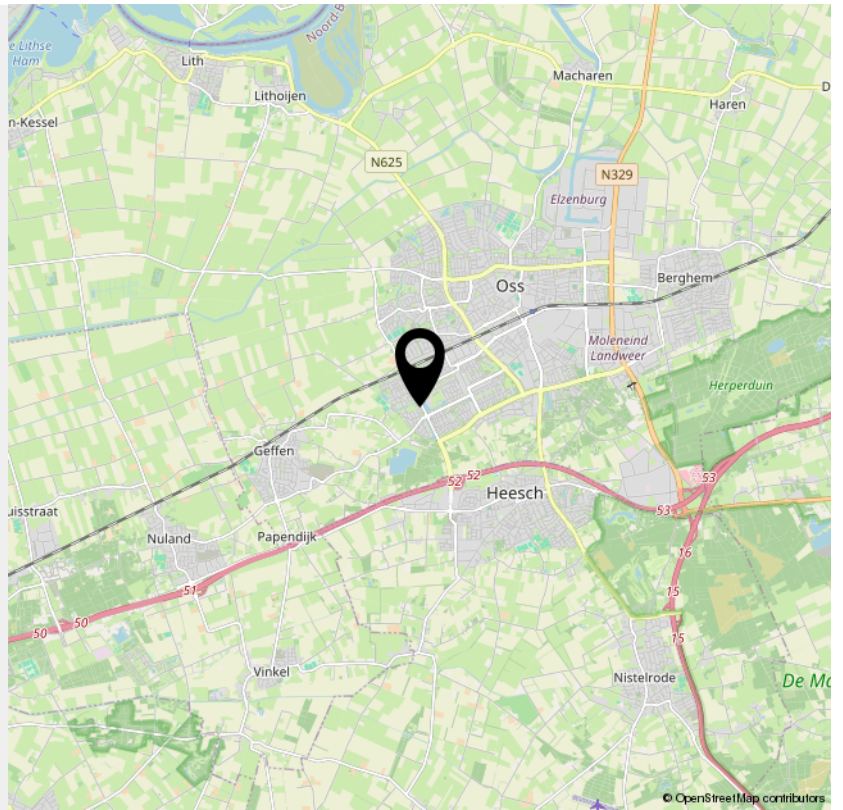

> Extra informatie

Rechtsgeldige koopovereenkomst pas na ondertekening

Een mondelinge overeenkomst tussen een particuliere verkoper en een particuliere koper is niet rechtsgeldig. Met andere woorden: er is geen koop. Er is pas sprake van een rechtsgeldige koop als de particuliere verkoper en de particuliere koper de koopovereenkomst hebben ondertekend. Dit vloeit voort uit artikel 7:2 Burgerlijk Wetboek. Een bevestiging van de mondelinge overeenkomst per e-mail of een toegestuurd concept van de koopovereenkomst wordt niet gezien als een "ondertekende koopovereenkomst".

Kosten koper (k.k.) / vrij op naam (v.o.n.)

De kosten koper (k.k.) houden in dat aan de verwerving van de onroerende zaak verbonden kosten voor rekening van de koper komen. Deze kosten bestaan uit overdrachtsbelasting, kadasterkosten, notariskosten (akte van levering/ inschrijving hypotheekakte). Een deel is fiscaal aftrekbaar. Indien vrij op naam (v.o.n.) wordt verkocht, komen deze kosten grotendeels voor rekening van verkoper. Bij kosten koper zijn de enige kosten die de notaris in rekening mag brengen bij de verkoper, de kosten voor doorhaling inschrijving hypotheek bij het kadaster voor maximaal € 250,- (incl. BTW) per doorhaling.

Baten en lasten

Alle baten, lasten en verschuldigde canons, waaronder begrepen heffingen die voortvloeien uit de akte van splitsing en/of reglement, komen voor rekening van de kopende partij vanaf de datum van notarieel transport. De lopende baten, lasten e.d., met uitzondering van de onroerende zaakbelasting wegens feitelijk gebruik, zullen tussen partijen door de notaris naar rato worden verrekend.

Koopovereenkomst

Indien een (mondelinge) koopovereenkomst tot stand komt, wordt deze door ons kantoor schriftelijk vastgelegd in een koopakte conform het VBO-model. In de koopovereenkomst wordt een ontbindende voorwaarde voor financiering opgenomen. Ter zekerheid van de koper kan koper de koopovereenkomst laten inschrijven in de openbare registers van het kadaster.

Asbest

Woningen van vòòr 1 juli 1993 kunnen asbesthoudende materialen bevatten. Derhalve wordt in de koopovereenkomst een asbestclausule opgenomen, welke inhoudt dat koper de eventuele aanwezigheid van asbest in het gekochte aanvaardt en accepteert.

Keuze van notaris

De koper wordt in de gelegenheid gesteld een notaris van zijn voorkeur te kiezen. Indien koper niet binnen twee weken na het tekenen van de koopovereenkomst een notaris heeft gekozen, heeft verkoper het recht een notaris te kiezen. Indien de door koper gekozen notaris meer dan 20 km van het gekochte pand kantoor houdt, heeft verkoper het recht bij volmacht te passeren. De kosten voor deze volmacht zijn voor rekening van koper.

Waarborgsom

Tot zekerheid van de nakoming van de verplichtingen van koper, dient koper bij de notaris waar het transport gaat plaatsvinden een waarborgsom te storten of een bankgarantie gesteld ter grootte van 10% van de koopsom.

Boeteclausule

In de koopovereenkomst wordt een boeteclausule opgenomen in verband met het feit dat partijen elkaar in gebreke kunnen stellen indien een der partijen niet aan haar verplichtingen voldoet. Bij ontbinding van de overeenkomst kan aan de nalatige partij een boete worden opgelegd van 10% van de koopsom.

Oplevering

De woning wordt in de huidige staat opgeleverd met alle daarbij behorende rechten, aanspraken, zichtbare en onzichtbare gebreken (voor zover bij de verkoper niet bekend, daar de verkoper zich aan de mededelingsplicht omtrent de hem bekende gebreken heeft te houden), heersende en lijdende erfdienstbaarheden, kwalitatieve rechten en plichten en vrij van hypotheek, beslagen en inschrijvingen daarvan. Los van het feit dat verkoper een mededelingsplicht heeft, wordt in het Burgerlijk Wetboek ook de onderzoeksplicht van de koper vermeld. Dit betekent dat ook koper zijn eigen verantwoordelijkheid c.q. onderzoeksplicht heeft m.b.t. datgene wat voor hem belangrijk is bij de aankoop.

Toelichtingsclausule NEN2580

De Meetinstructie is gebaseerd op de NEN2580. De Meetinstructie is bedoeld om een meer eenduidige manier van meten toe te passen voor het geven van een indicatie van de gebruiksoppervlakte. De Meetinstructie sluit verschillen niet volledig uit, door bijv. interpretatieverschillen, afrondingen of beperkingen bij het uitvoeren van de meting. Koper kan hieraan geen enkel recht ontleiden, de makelaar c.q. verkoper kan niet aansprakelijk worden gesteld voor eventuele verschillen.

Algemeen

Op al onze activiteiten zijn de VBO-voorwaarden van toepassing. Deze verkoopinformatie is met de grootst mogelijke zorg samengesteld, echter blijft de mogelijkheid bestaan dat er fouten, afwijkingen of onvolledigheden in de brochure aanwezig zijn. De koper wordt er uitdrukkelijk op geattendeerd dat ook een opsomming van eventuele gebreken niet betekent dat de eigenaar en/of verkopende makelaar garandeert dat het object voor het overige vrij is van gebreken.

Neem voor vragen contact met ons op!

Telefoon: 0412-474687

info@akkermakelaardij.nl

www.akkermakelaardij.nl

VOEL JE THUIS

bij Akker Makelaardij



GRATIS WAARDEBEPALING

Misschien wil je weten wat jouw huidige woning opbrengt. Wij maken graag een afspraak met je voor een gratis en vrijblijvende waardebepaling, zodat je weet welke vervolgstappen je kunt zetten.

Bel of mail ons voor een afspraak, of stuur een whatsapp bericht op het moment dat het jou uitkomt.



Telefoon:
0412-474687



Whatsapp:
06 14 92 02 83



of mail ons op:
info@akkermakelaardij.nl



Volg ons op facebook:
facebook.com/akkermakelaardij



Volg ons op Instagram:
instagram.com/akkermakelaardij



Akker Makelaardij
Telefoon: 0412-474687
info@akkermakelaardij.nl

't Dorp 13, 5384 MA Heesch
Geurdenhof 46, 5345 BB Oss
www.akkermakelaardij.nl

