



Hopschet 16
6294 BL Vijlen

Vraagprijs:
€ 375.000 k.k.

Kenmerken

Algemene informatie

Adres	Hopschet 16 - 6294 BL Vijlen
Type	Woning, Eengezinswoning
Beschikbaar vanaf	In overleg
Bouwjaar	1675
Perceel oppervlakte	130 m ²
Gebruiksoppervlakte wonen	146 m ²
Gebruiksoppervlakte overige inpandige ruimte	23,50 m ²
Gebruiksoppervlakte externe bergruimte	6 m ²
Bruto-inhoud	600 m ³
Vraagprijs	€ 375.000 k.k.

Kadastrale informatie

Kadastrale gemeente	VAALS
Sectie-Perceel	A-6447-

Bouwkundig

Kozijnen	Hout
Beglazing	Dubbel
Verwarming	CV-ketel, Gas
Bouwjaar CV-ketel	
Warm water	Gas, Combiketel
Isolatie	Dakisolatie
Energielabel	

Uitrusting

Kabel	Ja
-------	----

Indeling

Aantal woonlagen	3 en een kelder
Keuken:	9,50 m ²

Woonkamer: 41 m²

Slaapkamers: 5

Badkamers: 2

Parkeerplaats(en): 1

Tuin oriëntatie: Noord-West

Kelder: 23,50 m²

Rijksmonumentaal woonhuis op de Hopschet met maar liefst 146 m2 woonoppervlak!

Aan de charmante Hopschet 16 in Vijlen treft u een karakteristieke (Rijksmonument!) en verrassend ruime halfvrijstaande woning met een totale woonoppervlakte van maar liefst 146 m². Achter de gevel van dit van oorsprong traditionele vakwerkhuis schuilt aanzienlijk meer ruimte dan u op het eerste gezicht zou vermoeden. De woning beschikt over vijf slaapkamers, twee badkamers, een ruime woonkamer, een praktische kelder en een compacte doch sfeervolle en besloten tuin met overkapping/berging. Dankzij het fraaie vakwerk en de weelderige begroeiing heeft de woning aan de buitenzijde een ietwat sprookjesachtige uitstraling, terwijl de authentieke details het geheel extra charme geven. Binnen treft u volop mogelijkheden om het interieur naar eigen wens te moderniseren. Een heerlijke plek voor wie ruimte, rust en sfeer weet te waarderen.

Te midden van het prachtige heuvellandschap van Zuid-Limburg ligt Vijlen, een van de hoogstgelegen en meest schilderachtige dorpen van Nederland. Hopschet 16 bevindt zich in een rustige, kindvriendelijke straat met een gemoedelijke dorps sfeer. In de directe omgeving vindt u een basisschool, diverse sportclubs en talloze wandel- en fietsroutes die u langs de kenmerkende Limburgse huizen en glooiende velden leiden. Voor de dagelijkse boodschappen kunt u terecht in het nabijgelegen dorpscentrum of in omliggende plaatsen als Vaals en Gulpen, waar ook supermarkten, horecagelegenheden en speciaalzaken aanwezig zijn. De bereikbaarheid is uitstekend: via de N278 bereikt u eenvoudig Maastricht, Heerlen en Aken, terwijl ook het openbaar vervoer zorgt voor een goede verbinding met de regio.

Entree

Via de verzorgde voortuin betreedt u de woning, waar in de directe omgeving voldoende parkeergelegenheid aanwezig is. Eenmaal binnen komt u in de hal die toegang biedt tot de toiletruimte, kelder, woonkamer, keuken en de trap naar de eerste verdieping. De indeling voelt logisch en ruim aan, en vormt een sfeervolle binnenkomst in dit bijzondere huis.

Woonkamer

Centraal in de woning bevindt zich de royale, L-vormige woonkamer. De zichtbare houten draagbalken aan het plafond, de authentieke schouw met haard en de open indeling geven het geheel een warme en uitnodigende uitstraling. Hier creëert u moeiteloos een gezellige zithoek én een ruime eethoek, een ideale plek om te ontspannen of om gasten te ontvangen.

Keuken

Grenzend aan de hal ligt de keuken, uitgevoerd in een praktische L-opstelling. Het aanrecht is voorzien van een inductiekookplaat, ingebouwde ovencombinatie, losstaande koelkast, vaatwasmachine, spoelbak en volop opbergruimte in kasten en lades. De keuken is functioneel, maar kan naar eigen wens gemoderniseerd worden.

Kelder

Vanuit de keuken hal leidt een trap naar de kelder, die uitstekend geschikt is als extra opslagruimte. Hier bergt u met gemak proviand, gereedschap of seizoensspullen op. Praktisch, koel en ruim, een waardevolle toevoeging aan het wooncomfort.

1e verdieping

De trap vanuit de hal brengt u naar de eerste verdieping, waar drie slaapkamers en de badkamer zijn gelegen. De overloop is ruim en overzichtelijk, met toegang tot alle vertrekken. Tevens bevindt zich hier de technische ruimte met c.v.-combi ketel (eigendom).

Slaapkamers

De drie slaapkamers op deze verdieping kenmerken zich door hun lichte en karakteristieke uitstraling. Zichtbare houten balken voegen sfeer toe, terwijl de ramen zorgen voor een aangename lichtinval. Elke kamer biedt voldoende ruimte voor een bed, bureau en kast, en is daardoor ideaal als kinder-, werk- of hobbykamer.

Sanitair

De badkamer op deze verdieping is voorzien van een ligbad, douche, wastafel met spiegel en opbergruimte. Daarnaast bevindt zich op de overloop een separate toiletruimte. De badkamer is netjes onderhouden, maar biedt mogelijkheden om te moderniseren en naar eigen smaak in te richten.

2e verdieping

Een vaste trap leidt naar de tweede verdieping, waar u nog twee ruime slaapkamers en een tweede badkamer aantreft. De kamers bevinden zich onder de punt van het dak, wat zorgt voor een sfeervolle en knusse uitstraling. Beide kamers bieden voldoende ruimte voor een bed, bureau en kast en kunnen naar wens als logeer- of werkkamer worden ingericht. De tweede badkamer beschikt over een ligbad met douchekop, toilet en wastafel met spiegel, waardoor deze verdieping zeer geschikt is voor gasten.

Buitenruimte

De zonnige, groene voortuin vormt een heerlijke plek om buiten te genieten. De tuin is netjes aangelegd met veel groen en biedt een knusse zitplek waar u kunt ontspannen. Dankzij de gunstige ligging geniet u hier van veel zonuren. Onder de overkapping kunt u beschut zitten of tuinmeubilair opbergen, en de separate berging biedt extra ruimte voor fietsen of gereedschap. De begroeiing rondom de woning versterkt het bijzondere karakter en zorgt voor een natuurlijke overgang tussen woning en landschap.

Bijzonderheden

- Karakteristieke, ruime woning aan Hopschet 16, Vijlen. Een echt liefhebbersobject...
- Woonoppervlakte van ca. 146 m²
- Woning oogt compact van buiten, maar is verrassend ruim van binnen
- Traditioneel vakwerk en fraaie begroeiing geven een bijzondere uitstraling
- Vijf slaapkamers en twee badkamers
- Ruime woonkamer met schouw en houten draagbalken
- Keuken in L-opstelling met diverse apparatuur
- Kelder voor extra opbergruimte
- Zonnige tuin met overkapping en berging
- Rustige ligging in een kindvriendelijke buurt
- Voldoende parkeergelegenheid in de omgeving
- Nabij scholen, sportclubs en dagelijkse voorzieningen
- Goede bereikbaarheid richting Maastricht, Heerlen en Aken ("Aachen-Klinikum ligt op 8 km afstand")
- Woning met karakter en volop mogelijkheden tot modernisering









Nieuwsgierig naar de verkoopwaarde van je eigen woning.....?

Of behoefte aan een vrijblijvend hypotheekgesprek.....?

Maak dan een afspraak via ons kantoor!

















Begane grond



Aan de plattegronden kunnen geen rechten worden ontleend
© Zibber www.zibber.nl

Eerste verdieping



Aan de plattegronden kunnen geen rechten worden ontleend
© Zibber www.zibber.nl

Tweede verdieping

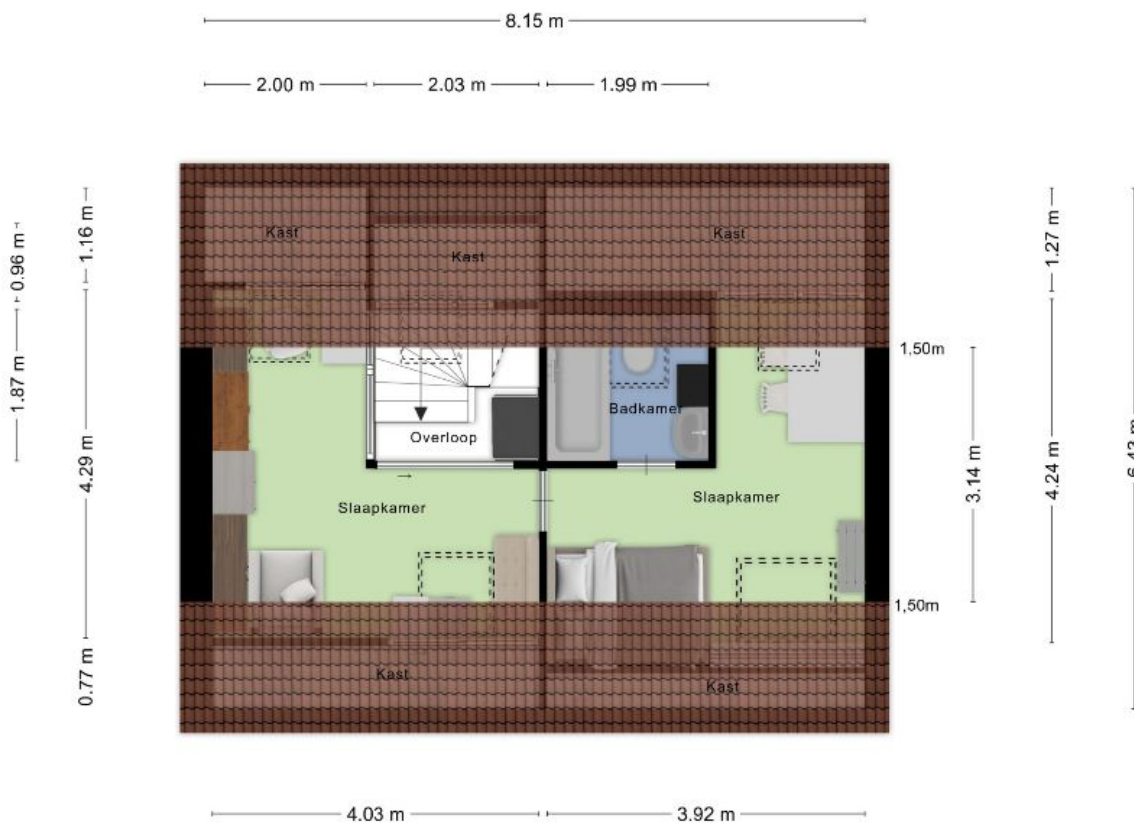

Aan de plattegronden kunnen geen rechten worden ontleend
© Zibber www.zibber.nl

Kelder

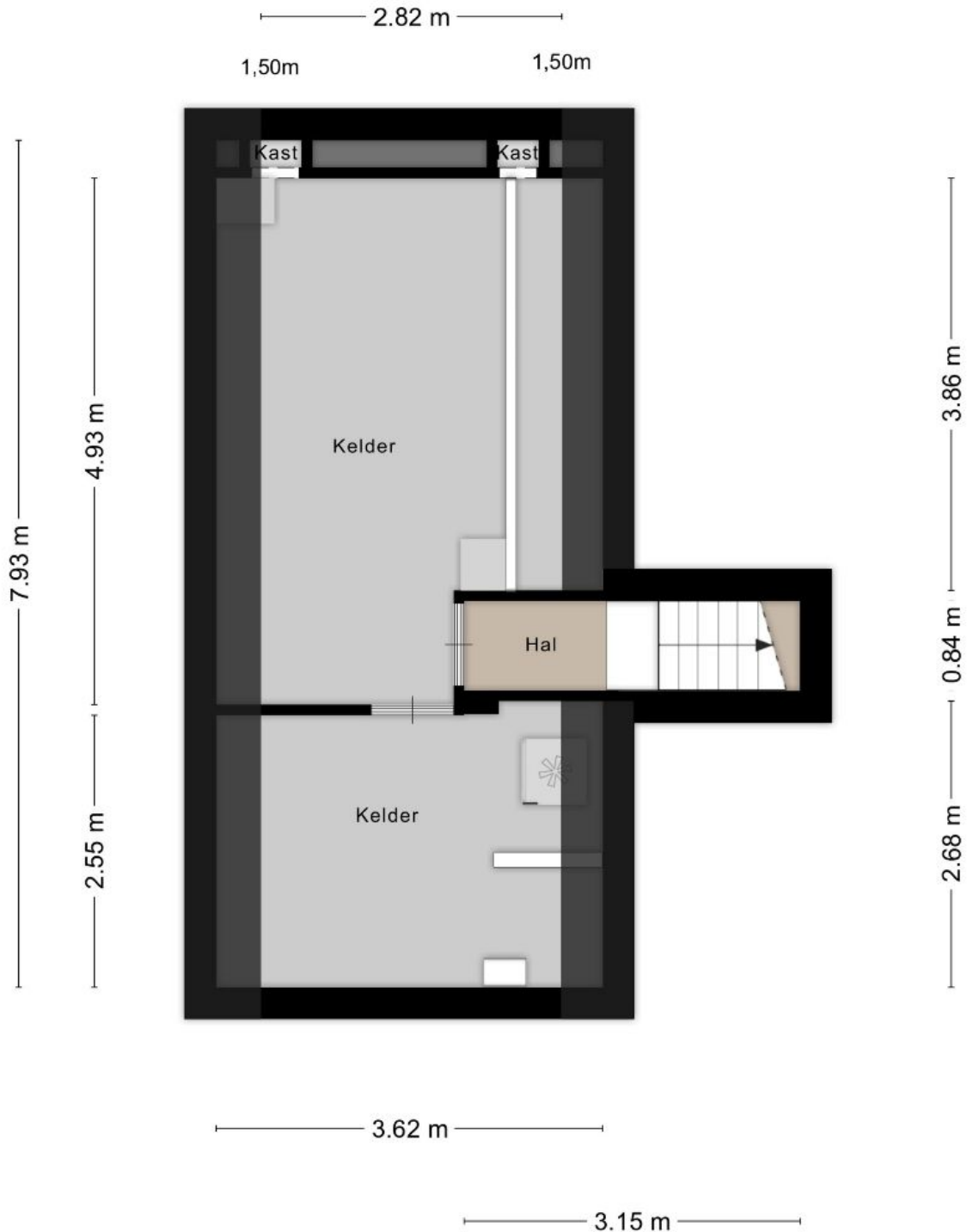

Aan de plattegronden kunnen geen rechten worden ontleend
© Zibber www.zibber.nl

Buitenberging

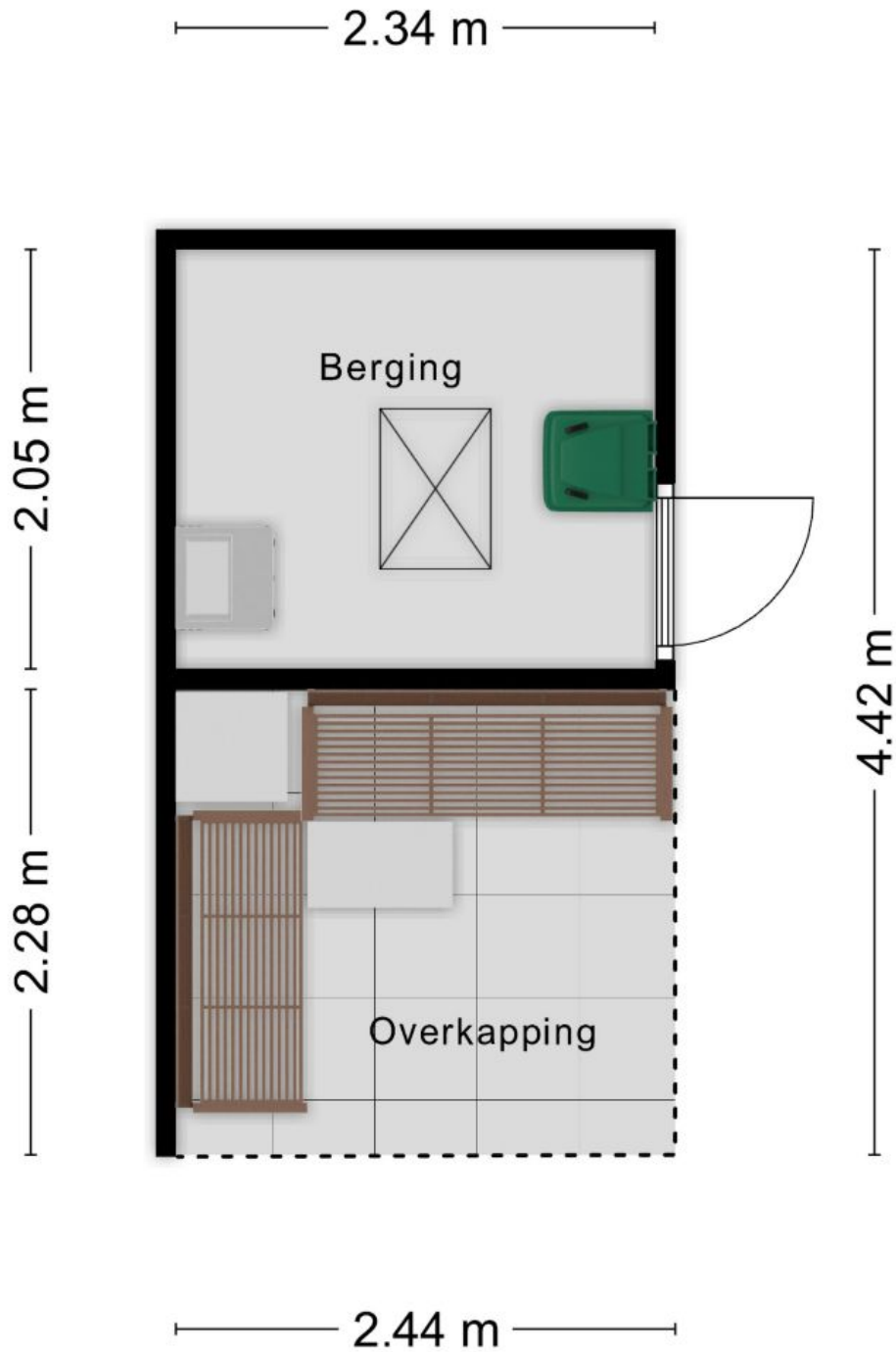

Aan de plattegronden kunnen geen rechten worden ontleend
© Zibber www.zibber.nl

Buitenberging: zolder

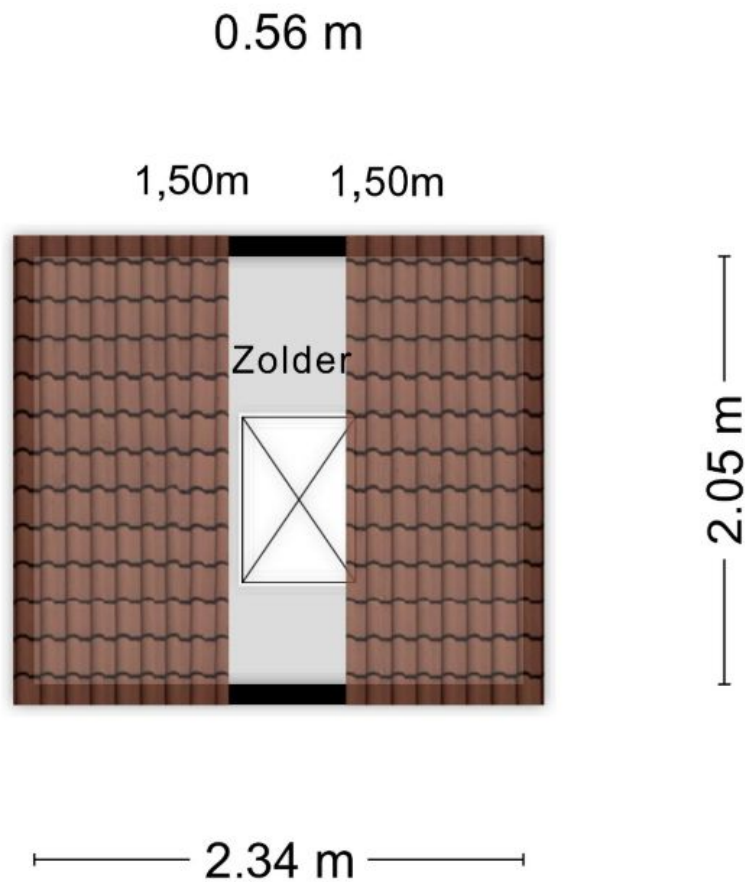

Aan de plattegronden kunnen geen rechten worden ontleend
© Zibber www.zibber.nl

Kadastrale kaart



Lijst van zaken

Omschrijving	Gaat mee	N.V.T.	Blijft achter	Overname
tuinaanleg, (sier)bestrating, beplantingen	<input type="checkbox"/>	<input type="checkbox"/>	<input checked="" type="checkbox"/>	<input type="checkbox"/>
vijver met toebehoren	<input type="checkbox"/>	<input checked="" type="checkbox"/>	<input type="checkbox"/>	<input type="checkbox"/>
erfafscheiding, pergola's, tuinschermen	<input type="checkbox"/>	<input type="checkbox"/>	<input checked="" type="checkbox"/>	<input type="checkbox"/>
tuinhuisje, buitenberging	<input type="checkbox"/>	<input type="checkbox"/>	<input checked="" type="checkbox"/>	<input type="checkbox"/>
plantenkas, broeikas	<input type="checkbox"/>	<input checked="" type="checkbox"/>	<input type="checkbox"/>	<input type="checkbox"/>
bewateringssysteem	<input type="checkbox"/>	<input checked="" type="checkbox"/>	<input type="checkbox"/>	<input type="checkbox"/>
vlaggenmast	<input type="checkbox"/>	<input checked="" type="checkbox"/>	<input type="checkbox"/>	<input type="checkbox"/>
voet droogmolen	<input type="checkbox"/>	<input checked="" type="checkbox"/>	<input type="checkbox"/>	<input type="checkbox"/>
buitenverlichting	<input type="checkbox"/>	<input type="checkbox"/>	<input checked="" type="checkbox"/>	<input type="checkbox"/>
tuinverlichting	<input type="checkbox"/>	<input checked="" type="checkbox"/>	<input type="checkbox"/>	<input type="checkbox"/>
elektrische laadpaal	<input type="checkbox"/>	<input checked="" type="checkbox"/>	<input type="checkbox"/>	<input type="checkbox"/>
(schotel)antenne	<input type="checkbox"/>	<input type="checkbox"/>	<input checked="" type="checkbox"/>	<input type="checkbox"/>
brievenbus	<input type="checkbox"/>	<input type="checkbox"/>	<input checked="" type="checkbox"/>	<input type="checkbox"/>
(voor deur-)bel en trafo	<input type="checkbox"/>	<input type="checkbox"/>	<input checked="" type="checkbox"/>	<input type="checkbox"/>
intercom	<input type="checkbox"/>	<input checked="" type="checkbox"/>	<input type="checkbox"/>	<input type="checkbox"/>
(veiligheids)sloten	<input type="checkbox"/>	<input type="checkbox"/>	<input checked="" type="checkbox"/>	<input type="checkbox"/>
alle sleutels	<input type="checkbox"/>	<input type="checkbox"/>	<input checked="" type="checkbox"/>	<input type="checkbox"/>
overig hang- en sluitwerk	<input type="checkbox"/>	<input type="checkbox"/>	<input checked="" type="checkbox"/>	<input type="checkbox"/>
alarminstallatie	<input type="checkbox"/>	<input checked="" type="checkbox"/>	<input type="checkbox"/>	<input type="checkbox"/>
CV-installatie met toebehoren, vulslangset	<input type="checkbox"/>	<input type="checkbox"/>	<input checked="" type="checkbox"/>	<input type="checkbox"/>
(klok)thermostaat	<input type="checkbox"/>	<input type="checkbox"/>	<input checked="" type="checkbox"/>	<input type="checkbox"/>
vloerverwarming	<input type="checkbox"/>	<input checked="" type="checkbox"/>	<input type="checkbox"/>	<input type="checkbox"/>
warmwatertoestellen				
close-in-boiler	<input type="checkbox"/>	<input checked="" type="checkbox"/>	<input type="checkbox"/>	<input type="checkbox"/>
geiser	<input type="checkbox"/>	<input checked="" type="checkbox"/>	<input type="checkbox"/>	<input type="checkbox"/>
boiler	<input type="checkbox"/>	<input checked="" type="checkbox"/>	<input type="checkbox"/>	<input type="checkbox"/>
c.v.-combiketel	<input type="checkbox"/>	<input type="checkbox"/>	<input checked="" type="checkbox"/>	<input type="checkbox"/>
(voorzet/inzet-) open haard met vuurkorf en aslade	<input type="checkbox"/>	<input checked="" type="checkbox"/>	<input type="checkbox"/>	<input type="checkbox"/>

Omschrijving	Gaat mee	N.V.T.	Blijft achter	Overname
kachels	<input type="checkbox"/>	<input type="checkbox"/>	<input checked="" type="checkbox"/>	<input type="checkbox"/>
mechanische afzuiginstallatie	<input type="checkbox"/>	<input checked="" type="checkbox"/>	<input type="checkbox"/>	<input type="checkbox"/>
airco-installatie	<input type="checkbox"/>	<input checked="" type="checkbox"/>	<input type="checkbox"/>	<input type="checkbox"/>
zonnepanelen incl. omvormer	<input type="checkbox"/>	<input checked="" type="checkbox"/>	<input type="checkbox"/>	<input type="checkbox"/>
warmtepomp	<input type="checkbox"/>	<input checked="" type="checkbox"/>	<input type="checkbox"/>	<input type="checkbox"/>
zonnecollectoren incl. zonneboiler	<input type="checkbox"/>	<input checked="" type="checkbox"/>	<input type="checkbox"/>	<input type="checkbox"/>
telefooncentrale	<input type="checkbox"/>	<input checked="" type="checkbox"/>	<input type="checkbox"/>	<input type="checkbox"/>
(huis)telefoontoestellen	<input type="checkbox"/>	<input checked="" type="checkbox"/>	<input type="checkbox"/>	<input type="checkbox"/>
telefoonaansluitpunt	<input type="checkbox"/>	<input type="checkbox"/>	<input checked="" type="checkbox"/>	<input type="checkbox"/>
alle isolatievoorzieningen, voorzetramen	<input type="checkbox"/>	<input type="checkbox"/>	<input checked="" type="checkbox"/>	<input type="checkbox"/>
(rol)luiken	<input type="checkbox"/>	<input checked="" type="checkbox"/>	<input type="checkbox"/>	<input type="checkbox"/>
zonwering buiten	<input type="checkbox"/>	<input checked="" type="checkbox"/>	<input type="checkbox"/>	<input type="checkbox"/>
schakelmateriaal	<input type="checkbox"/>	<input type="checkbox"/>	<input checked="" type="checkbox"/>	<input type="checkbox"/>
(licht)dimmers	<input type="checkbox"/>	<input checked="" type="checkbox"/>	<input type="checkbox"/>	<input type="checkbox"/>
inbouwverlichting	<input type="checkbox"/>	<input checked="" type="checkbox"/>	<input type="checkbox"/>	<input type="checkbox"/>
opbouwverlichting	<input type="checkbox"/>	<input type="checkbox"/>	<input type="checkbox"/>	<input checked="" type="checkbox"/>
gordijnrails	<input type="checkbox"/>	<input type="checkbox"/>	<input checked="" type="checkbox"/>	<input type="checkbox"/>
gordijnen	<input type="checkbox"/>	<input type="checkbox"/>	<input checked="" type="checkbox"/>	<input type="checkbox"/>
rolgordijnen	<input type="checkbox"/>	<input checked="" type="checkbox"/>	<input type="checkbox"/>	<input type="checkbox"/>
plissees	<input type="checkbox"/>	<input checked="" type="checkbox"/>	<input type="checkbox"/>	<input type="checkbox"/>
lamellen	<input type="checkbox"/>	<input checked="" type="checkbox"/>	<input type="checkbox"/>	<input type="checkbox"/>
(rol)horren	<input type="checkbox"/>	<input checked="" type="checkbox"/>	<input type="checkbox"/>	<input type="checkbox"/>
zonwering binnen (screens)	<input type="checkbox"/>	<input type="checkbox"/>	<input checked="" type="checkbox"/>	<input type="checkbox"/>
bekabeling en leidingen	<input type="checkbox"/>	<input type="checkbox"/>	<input checked="" type="checkbox"/>	<input type="checkbox"/>
tap- en stopkranen	<input type="checkbox"/>	<input type="checkbox"/>	<input checked="" type="checkbox"/>	<input type="checkbox"/>
wasmachinekraan (eventueel met beluchter)	<input type="checkbox"/>	<input type="checkbox"/>	<input checked="" type="checkbox"/>	<input type="checkbox"/>
veiligheidsschakelaar-wasautomaat	<input type="checkbox"/>	<input checked="" type="checkbox"/>	<input type="checkbox"/>	<input type="checkbox"/>
thermostaatkranen	<input type="checkbox"/>	<input checked="" type="checkbox"/>	<input type="checkbox"/>	<input type="checkbox"/>
badkameraccessoires , planchets, spiegels, kranen	<input type="checkbox"/>	<input type="checkbox"/>	<input checked="" type="checkbox"/>	<input type="checkbox"/>
badkamermeubel	<input type="checkbox"/>	<input checked="" type="checkbox"/>	<input type="checkbox"/>	<input type="checkbox"/>
douche-/badscherm	<input type="checkbox"/>	<input type="checkbox"/>	<input checked="" type="checkbox"/>	<input type="checkbox"/>

Omschrijving	Gaat mee	N.V.T.	Blijft achter	Overname
wastafels(s) met accessoires	<input type="checkbox"/>	<input type="checkbox"/>	<input checked="" type="checkbox"/>	<input type="checkbox"/>
wastafelverlichting	<input type="checkbox"/>	<input type="checkbox"/>	<input checked="" type="checkbox"/>	<input type="checkbox"/>
toilet met accessoires (toiletrolhouder, toiletbril, spiegel etc.)	<input type="checkbox"/>	<input type="checkbox"/>	<input checked="" type="checkbox"/>	<input type="checkbox"/>
keukenblok met onder- en bovenkasten, incl. verlichting	<input type="checkbox"/>	<input type="checkbox"/>	<input checked="" type="checkbox"/>	<input type="checkbox"/>
keuken(inbouw)apparatuur, nl.:				
quooker	<input type="checkbox"/>	<input checked="" type="checkbox"/>	<input type="checkbox"/>	<input type="checkbox"/>
koelkast	<input type="checkbox"/>	<input type="checkbox"/>	<input checked="" type="checkbox"/>	<input type="checkbox"/>
vrieskast	<input type="checkbox"/>	<input checked="" type="checkbox"/>	<input type="checkbox"/>	<input type="checkbox"/>
kookplaat (electrisch / gas / keramisch / inductie)	<input type="checkbox"/>	<input type="checkbox"/>	<input checked="" type="checkbox"/>	<input type="checkbox"/>
afzuigkap	<input type="checkbox"/>	<input type="checkbox"/>	<input checked="" type="checkbox"/>	<input type="checkbox"/>
oven (gas / electrisch / hetelucht / combi)	<input type="checkbox"/>	<input type="checkbox"/>	<input checked="" type="checkbox"/>	<input type="checkbox"/>
vaatwasmachine	<input type="checkbox"/>	<input type="checkbox"/>	<input checked="" type="checkbox"/>	<input type="checkbox"/>
(combi)magnetron	<input type="checkbox"/>	<input checked="" type="checkbox"/>	<input type="checkbox"/>	<input type="checkbox"/>
losse kasten	<input type="checkbox"/>	<input type="checkbox"/>	<input type="checkbox"/>	<input checked="" type="checkbox"/>
vaste wandkasten/muurkasten incl. legplanken	<input type="checkbox"/>	<input type="checkbox"/>	<input checked="" type="checkbox"/>	<input type="checkbox"/>
spiegelwanden	<input type="checkbox"/>	<input checked="" type="checkbox"/>	<input type="checkbox"/>	<input type="checkbox"/>
boeken-, legplanken	<input type="checkbox"/>	<input type="checkbox"/>	<input checked="" type="checkbox"/>	<input type="checkbox"/>
vloerbedekking	<input type="checkbox"/>	<input type="checkbox"/>	<input checked="" type="checkbox"/>	<input type="checkbox"/>
parketvloer	<input type="checkbox"/>	<input type="checkbox"/>	<input checked="" type="checkbox"/>	<input type="checkbox"/>
kurkvloer, laminaatvloer	<input type="checkbox"/>	<input checked="" type="checkbox"/>	<input type="checkbox"/>	<input type="checkbox"/>
PVC-vloer	<input type="checkbox"/>	<input type="checkbox"/>	<input type="checkbox"/>	<input type="checkbox"/>
vinylvloer	<input type="checkbox"/>	<input checked="" type="checkbox"/>	<input type="checkbox"/>	<input type="checkbox"/>
vensterbanken	<input type="checkbox"/>	<input type="checkbox"/>	<input checked="" type="checkbox"/>	<input type="checkbox"/>
zwembad met toebehoren, nl.:	<input type="checkbox"/>	<input checked="" type="checkbox"/>	<input type="checkbox"/>	<input type="checkbox"/>
sauna met toebehoren, nl.:	<input type="checkbox"/>	<input checked="" type="checkbox"/>	<input type="checkbox"/>	<input type="checkbox"/>
	<input type="checkbox"/>	<input type="checkbox"/>	<input type="checkbox"/>	<input type="checkbox"/>
door derden beschikbaar gestelde zaken, behorend bij het object:				
vuilcontainer(s)	<input type="checkbox"/>	<input type="checkbox"/>	<input checked="" type="checkbox"/>	<input type="checkbox"/>
buitenbrievenbus	<input type="checkbox"/>	<input type="checkbox"/>	<input checked="" type="checkbox"/>	<input type="checkbox"/>

Omschrijving

zaken die geen eigendom zijn, maar waarvan evt. lease-/huurkoop-/huurcontracten zijn over te nemen (keuken, open haard, c.v.-ketel, boiler, geiser, zonnepanelen, zonnecollectoren, kozijnen)

Gaat mee

N.V.T.

Blijft achter

Overname

Belangrijke informatie

Interesse in dit pand?

Neem dan contact met ons op! Een bezichtiging is vrijblijvend en kan alleen via ons kantoor worden ingepland. Wij bezichtigen onze panden niet middels "open huizen" maar hebben persoonlijke bezichtigingen of maken gebruik van inloophmomenten. Bij een inloophmoment laten wij een aantal kijkers op afspraak tegelijkertijd kijken. Hierdoor borgen wij dat er persoonlijke aandacht is voor jou én je vragen. Tevens proberen wij je tegemoet te komen als er meerdere aanvragen zijn om te bezichtigen. Tot slot zouden wij het prettig vinden om na de bezichtiging een terugkoppeling te ontvangen ten aanzien van jouw bevindingen.

Je huidige huis verkopen?

Het verkopen van je eigen woning klinkt eenvoudiger dan dat het is. Uiteraard wil je er een goede prijs voor krijgen. Maar vaak speelt er ook een stuk emotie mee. Het huis waar je jarenlang lief en leed hebt gedeeld ga je verkopen. Daarvan zijn wij ons dan ook goed bewust. Wij verkopen graag je huis, maar alles in overleg met jou. Daarom is ons kantoor aangesloten bij de beroepsvereniging Vastgoed Nederland. Onze makelaars worden permanent getoetst op onze vakkennis, die wij uiteraard door bij- en nascholing ook op peil houden. Een onafhankelijk tuchtcollege ziet toe op het handelen van de leden en houdt hen tevens aan de Algemene Consumenten Voorwaarden, Gedragscode en Geschillenregeling.

Hypotheek

Droomhuis gevonden? Dan wil je natuurlijk ook graag weten of deze woning financieel haalbaar is?! Wij helpen je graag bij het beantwoorden van deze vraag. Ga daarom een kosteloos en vrijblijvend kennismakingsgesprek met ons aan. Gedurende dit gesprek kijken wij naar je financiële situatie en wat je ongeveer zou kunnen lenen. De kosten voor een officieel hypotheekadvies dat hieruit zou kunnen volgen worden uiteraard vooraf kenbaar gemaakt.

Verzekeringen

Indien je hét droomhuis gevonden hebt en ook nog blijkt dat het financieel haalbaar is, wil je natuurlijk ook zorgen dat het geheel goed verzekerd is. Ook hiervoor kun je bij ons terecht! Wij kijken graag naar de mogelijkheden om de nieuwe woning te verzekeren, maar helpen ook graag met het verzekeren van de inboedel, auto, fiets en alle andere verzekeringen. En indien uit het advies blijkt dat het handig is om over te stappen, dan helpen wij je daar uiteraard graag bij!

Begrippen / voorwaarden

Aansprakelijkheid

De informatie in deze brochure is door ons met de nodige zorgvuldigheid samengesteld. De informatie berust deels op door derden aan ons kantoor verstrekte gegevens. Alle verstrekte informatie moet beschouwd worden als een uitnodiging tot het doen van een bod of om in onderhandeling te treden. Onzerzijds wordt echter geen enkele aansprakelijkheid aanvaard voor enige onvolledigheid, onjuistheid of anderszins, dan wel de gevolgen daarvan. Alle opgegeven maten en oppervlakten zijn indicatief. Eventueel voordeel verrekening overdrachtsbelasting komt aan de verkoper toe.

Onderhoud

De staat van onderhoud en beoordeling van de bouwkundige staat geldt op basis van visuele waarnemingen, gerelateerd aan de ouderdom van het object. Een uitgebreide bouwkundige opname valt nadrukkelijk buiten het kader van deze brochure. Dit behoort eventueel tot de onderzoeksplicht van de kandidaat-koper(s).

Onderzoeksplicht

De verkoper heeft een wettelijke meldingsplicht, hetgeen inhoudt dat hij/zij de plicht heeft om eventuele gebreken te melden. Een kandidaat-koper heeft ook een wettelijke onderzoeksplicht en moet zich inspannen om o.a. de staat van de woning te onderzoeken (bijv. een bouwkundige keuring dan wel andere adviseurs raadplegen). Indien bepaalde zaken bij verkoper niet bekend zijn, kan een verkoper daar ook niets over melden. Denk bijvoorbeeld aan de bouwkundige staat van het pand of fundering. Indien de woning ouder is dan 25 jaar betekent dit dat de eisen die aan de bouwkwaliteit gesteld mogen worden, lager liggen dan bij nieuwe of nieuwe(re) woningen. In deze situatie zal dan een "oudersdomsclausule" in de koopovereenkomst worden opgenomen.

Lijst van roerende zaken

Het is voor jou als koper natuurlijk van groot belang om te weten wat je precies koopt. Niet alle zaken in een onroerende zaak worden door de verkoper achterlaten. Er kunnen zaken zijn die worden meegenomen. Voorafgaande aan de verkoop wordt een lijst opgesteld met zaken die de verkoper meeneemt, die achterblijven of die tegen een bepaalde prijs kunnen worden overgenomen. Het is voor jou belangrijk om hiernaar te vragen voorafgaande aan een eventuele onderhandeling. Er kunnen namelijk tussentijds ook wijzigingen optreden in deze lijst. Wanneer je een bieding doet gaan wij uit van de lijst zoals deze is overhandigd, tenzij expliciet door jou anders is aangegeven.

Bod uitbrengen

Voordat je een bod uitbrengt verwachten wij dat je onderzoek hebt gedaan naar de aspecten die van belang kunnen zijn voor het doen van een aankoopbeslissing. Onder andere refereren wij hier naar een onderzoek ten aanzien van jouw financiële mogelijkheden en het vergaren van informatie bij de gemeente. Naast het benoemen van het bedrag zijn er ook andere zaken van belang waarover je ons dient over te informeren bij het doen van een bod:

- Mogelijke ontbindende voorwaarde(n), zoals bijvoorbeeld een financieringsvoorbehoud met/zonder Nationale Hypotheek Garantie of verkoop van je eigen woning;
- Datum van aanvaarding;
- Wens voor een bodemonderzoek;
- Wens voor een bouwkundig onderzoek;
- Aanvullende condities en voorwaarden.

De verkoper heeft het recht van gunnen aan de gegadigde van zijn keuze.

Koopovereenkomst

De koopovereenkomst wordt opgesteld volgens een model dat is vastgesteld door de Nederlandse Vereniging van Makelaars en Taxateurs in onroerende goederen NVM, Vastgoed Nederland, de Consumentenbond en Vereniging Eigen Huis. Eventuele voorbehouden die de koper wenst, worden alleen opgenomen als dit gedurende de onderhandelingen besproken is. Een koop is pas gesloten als de koopovereenkomst door beide partijen is ondertekend. Dit geldt indien je als particulier voor zelfbewoning koopt. Koop je als belegger en ga je de woning exploiteren dan is een mondeling akkoord voldoende en is de koop gesloten. Let op, in het laatstgenoemde geval kan de verkoper van te voren bepaald hebben dat de koop ook in dat geval pas gesloten is ná ondertekening door alle partijen.

Bedenktijd

Koper (indien consument*) heeft gedurende 3 dagen, na de ter hand stelling van een kopie van de door koper en verkoper ondertekende koopovereenkomst, het recht de koopovereenkomst te ontbinden.

*Consument is een natuurlijk persoon die niet handelt in de uitoefening van bedrijf of beroep en koopt voor eigen gebruik.

Inschrijving

Partijen hebben het recht, gezamenlijk of afzonderlijk, de koopakte door de notaris te laten inschrijven in de openbare registers. Inschrijving beschermt onder meer tegen latere vervreemding of bezwaringen, een na de inschrijving ingeschreven beslag en een na de dag van inschrijving uitgesproken faillissement, surseance of schuldsanering.

Financiering

Indien deze ontbindende voorwaarde is overeengekomen geldt de ontbindende voorwaarde voor financiering voor een periode van 6 weken na overeenstemming. Ontbindende voorwaarden dienen uitdrukkelijk te worden overeengekomen.

Waarborgsom / bankgarantie

Tot zekerheid voor de nakoming van de verplichtingen van de kopende partij verlangt verkoper van koper, indien de overdracht later dan 4 weken na datum overeenkomst plaatsvindt, een waarborgsom of bankgarantie, groot 10% van de koopsom, welke binnen 1 week na definitieve overeenstemming* in handen van de notaris of diens bankrekening wordt gestort.

*Definitieve overeenstemming houdt in dat de bedenktijd en de termijnen van eventuele voorbehouden zijn verstreken.

Oplevering

In de huidige staat met alle daarbij behorende rechten, aanspraken, zichtbare en onzichtbare gebreken (voor zover bij de verkopende partij niet bekend), heersende- en lijdende erfdienstbaarheden, kwalitatieve rechten/plichten en vrij van hypotheek, beslagen en inschrijvingen daarvan.

Kosten Koper

De kosten, rechten en overdrachtsbelasting (en indien van toepassing: omzetbelasting) die uit de overeenkomst en de eigendomsoverdracht voortvloeien zijn voor rekening van de koper.

Notaris

Naar keuze kopende partij, tenzij nadrukkelijk anders vermeld.

Algemeen

Een persoonlijk advies, een goed product en een kantoor bij jou om de hoek. Dat vind je bij Voncken makelaardij o.g. en financiële dienstverlening. Wij kennen jou en de regio waar je woont. Op deze manier kunnen wij alle vragen beantwoorden met duidelijke oplossingen.

Je kunt bij ons terecht voor advies over verzekeringen en hypotheek. Wij adviseren particuliere en zakelijke klanten. Ook zijn wij specialist op het gebied van makelaardij o.g. (verkoop/verhuur en aankoop).

Kortom, wij bieden een compleet pakket voor wat betreft (financiële) dienstverlening.

Ons fysieke kantoor is gevestigd in het Heuvelland -namelijk op uitstekende locatie in Vaals- waar u terecht kunt voor advies en bemiddeling! Uiteraard kunt u op ons eigen terrein gratis parkeren op het achtererf van ons kantoor. Er wordt door kantooreigenaar Edwin Crombach tevens "van huis uit" in Gulpen gewerkt, zodat het gehele Heuvelland optimaal en snel te bedienen is. Ons werkgebied ligt met name binnen een straal van 15 km rondom gemeente Gulpen en gemeente Vaals, zodat ook de aangrenzende Parkstadgebieden bediend kunnen worden. Meer dan 45 jaar ervaring in de wereld van onroerend goed en financiële dienstverlening zorgt er mede voor dat wij uw betrouwbare partner zijn met de benodigde kennis én kunde. Als specialisten op deze vlakken kunnen wij u begeleiden bij alle stappen die hierbij komen kijken, zodat u "zorgeloos" kunt wonen en werken.....!

