



Veldmaarschalk Montgomerylaan 33, 5612 BA Eindhoven

Vraagprijs € 625.000,- k.k.

Investimus Woningmakelaars B.V.
Oscar Wildelaan 11
5629 MS, EINDHOVEN
Tel: 040-2441188
E-mail: pedro@investimuswoningmakelaars.nl
www.investimuswoningmakelaars.nl





Omschrijving

NU TE KOOP!

EEN FRAAI AFGEWERKT, RESIDENTIEEL EN LUXE APPARTEMENT MET 2 RUIME SLAAPKAMERS, INPANDIGE BERGING EN PARKEERPLAATS, GELEGEN AAN DE VELDMAARSKALK MONTGOMERYLAAN 33 TE EINDHOVEN.

The text in English is described below the photos of the house.

DICHTER DAN MIDDEN IN HET CENTRUM VAN EINDHOVEN KAN HAAST NIET! EEN HEERLIJK RESIDENTIEEL APPARTEMENT MET VRIJ UITZICHT EN TOCH GELEGEN IN EEN RUSTIGE EN GROENE OMGEVING. HET LIJKT WEL OF JE OP VAKANTIE BENT – EN ZEG EERLIJK, DAT WILLEN WE TOCH ALLEMAAL.

DE WONING IS OP LOOPAFSTAND GELEGEN VAN WINKELS EN RESTAURANTJES, WAAR U GEZELLIG KUNT WINKELLEN, EEN HAPJE ETEN OF EEN LEKKER KOPJE KOFFIE KUNT DRINKEN.

HET TREIN- EN BUSSTATION IS OP LOOPAFSTAND GELEGEN.

KORTOM, DE OMGEVING IS VAN ALLE GEMAKKEN VOORZIEN. WAT WILT U NOG MEER?

HEEFT DIT MOOI GELEGEN EN GOED AFGEWERKTE APPARTEMENT UW INTERESSE GEWEKT? KOM DIT MOOIE APPARTEMENT DAN MET UW EIGEN OGEN BEKIJKEN.

Vraagprijs: € 625.000,-

Aanvaarding in overleg.

Wordt dit uw nieuwe droomhuis? Plan dan snel een bezichtiging in!

Bezichtigingen kunnen gepland worden op:

Woensdag 6 mei van 11:30 tot 13:00 uur;

Vrijdag 9 mei van 15:00 tot 17:30 uur;

Maandag 12 mei van 15:00 tot 17:30 uur.

U kunt op verschillende manieren een bezichtiging plannen:

Plan zelf een bezichtiging via de planningsagenda. Dit kan 24 uur per dag, 7 dagen per week via Funda. Vraag een bezichtiging aan en u ontvangt een link naar onze agenda;

Stuur een bericht via Funda. Indien u een tijdstip aangeeft, kunnen wij dit onder voorbehoud voor u vastzetten. Bij een dubbele boeking nemen wij contact met u op om een nieuwe afspraak te maken;

Wilt u bellen? Neem dan gerust contact op via 040-2441188 of 06-24877720.

Voor elke bezichtiging reserveren wij 30 minuten. Uiteraard kan er een vervolgspraak worden gemaakt.

Bijzonderheden

Instapklaar en luxe appartement met vrij uitzicht vanaf de 6e verdieping;

Investimus Woningmakelaars B.V.

Oscar Wildelaan 11

5629 MS, EINDHOVEN

Tel: 040-2441188

E-mail: pedro@investimuswoningmakelaars.nl

www.investimuswoningmakelaars.nl





Gezonde VvE;
VvE-bijdrage: € 194,- per maand;
Centrale ligging in het centrum van Eindhoven;
Op loopafstand van winkels, horeca en station;
Geheel voorzien van strak gestucte wanden;
Royale woonkamer met recent geplaatste luxe open keuken met een U-opstelling;
Fraaie houten vloer doorgelegd vanuit de entree/hal naar woonkamer;
Frans balkon aan de achterzijde;
Ruime badkamer met inloopdouche;
Eigen parkeerplaats aan de achterzijde van het complex;
Goed geïsoleerd appartement.

INDELING

Parterre

Nette centrale entree met brievenbussen en bellentableau. Via de entree bereikt u een afgesloten hal met lift en toegang tot het trappenhuis.

Vanuit centrale hal krijgt u toegang tot de gemeenschappelijke fietsenberging.

6e woonlaag

Centrale hal met toegang tot twee appartementen.

Appartement

Entree en hal

Vanuit de entree heeft u toegang tot de woonkamer met open keuken, twee slaapkamers (waarvan één met toegang tot de badkamer en wasruimte) en een separaat toilet.

Woonkamer

Ruime en lichte woonkamer met grote ramen en veel lichtinval. Strak gestucte wanden. De open keuken is voorzien van diverse inbouwapparatuur: Een Bora inductiekookplaat met afzuiging, vaatwasser, hete lucht oven, combimagnetron, Amerikaanse koelkast, wijnkast en kastruimte. RVS-spoelbak met mengkraan aanwezig.

De keuken is voorzien van een pvc-vloer.

Serre

Vanuit de woonkamer bereikt u de serre, rondom voorzien van glas. Screens aanwezig aan de binnenzijde.

Slaapkamers

Beide slaapkamers zijn ruim en netjes afgewerkt en voorzien van screens aan de buitenzijde. De slaapkamers zijn voorzien van een pvc-vloer.

Badkamer

Luxe badkamer, volledig betegeld, voorzien van inloopdouche met thermostaatkraan en regendouche, dubbele wastafel en mechanische ventilatie. Aansluiting voor wasmachine en droger aanwezig.

Toilet

Separaat toilet met fonteintje.

Investimus Woningmakelaars B.V.

Oscar Wildelaan 11

5629 MS, EINDHOVEN

Tel: 040-2441188

E-mail: pedro@investimuswoningmakelaars.nl

www.investimuswoningmakelaars.nl





Bergkast met cv-opstelling (de CV wordt binnenkort vervangen, inclusief gasafvoer).

Parkeren

Eigen parkeerplaats aan de achterzijde van het complex. De parkeerplaats is afgesloten met een op afstand bedienbare poort.

Berging

Berging op de begane grond.

Algemeen en bereikbaarheid

TU Eindhoven op loopafstand;
Nabij Centraal Station;
Diverse parken in de omgeving;
Voorzieningen zoals supermarkt en medisch centrum in de buurt;
Bushalte op loopafstand;
Uitvalswegen (o.a. Kennedylaan) binnen 5 minuten bereikbaar.

Kenmerken

Bouwjaar: 2001
Inhoud: 385 m³
Gebruiksoppervlakte: 125 m²
Gebouwgebonden buitenruimte: 8 m²
NEN 2580-meetrapport beschikbaar via de makelaar.

De eigenaar van dit woonhuis heeft ons opdracht gegeven te bemiddelen bij de verkoop, hetgeen voor u uiteraard geen enkele financiële consequentie inhoudt.

Geheel vrijblijvend informeren wij u uitvoerig over de financieringsmogelijkheden, mogelijkheden over de verkoop van uw eigen woning, bestemmingsplan bepalingen e.d.

Uiteraard is het aan te bevelen deskundige bijstand van een NVM-Makelaar te vragen. U kunt uw eigen makelaar kiezen die uw belangen optimaal zal behartigen.

Voor uitvoerige vrijblijvende informatie kunt u altijd contact opnemen met ons kantoor.

Het verkopen van een huis is voor de verkoper een spannende gebeurtenis. Wij stellen het dan ook zeer op prijs om binnen enkele dagen na de bezichtiging van u een reactie te mogen ontvangen, zodat wij de verkoper over het resultaat van uw bezichtiging kunnen informeren.

Tot zekerheid voor de nakoming van de verplichtingen dient de koper binnen 6 weken na het tot stand komen van de overeenkomst, een schriftelijke bankgarantie te doen stellen c.q. een waarborgsom te storten ten bedrage van 10% van de koopsom.

Deze brochure is samengesteld om u een indruk te geven van het object.

Hoewel wij bij het maken van de omschrijvingen en tekeningen zorgvuldig te werk gaan, kunnen geen rechten worden ontleend aan onjuistheden enz.

Deze informatie moet beschouwd worden als een uitnodiging tot het doen van een bod of om in onderhandeling te treden.

Investimus Woningmakelaars B.V.

Oscar Wildelaan 11

5629 MS, EINDHOVEN

Tel: 040-2441188

E-mail: pedro@investimuswoningmakelaars.nl

www.investimuswoningmakelaars.nl





NOW FOR SALE!

A beautifully finished, residential and luxury apartment with 2 spacious bedrooms, internal storage, and a parking space, located at Veldmaarschalk Montgomerylaan 33 in Eindhoven.

It's hard to get closer to the city center of Eindhoven! A wonderful residential apartment with unobstructed views, yet situated in a quiet and green environment. It almost feels like you're on vacation—and honestly, who wouldn't want that?

The property is within walking distance of shops and restaurants, where you can enjoy shopping, dining, or having a nice cup of coffee.

The train and bus station are also within walking distance.

In short, the area offers every convenience. What more could you want?

Has this well-located and nicely finished apartment caught your interest? Come and see it with your own eyes!

Asking price: €625,000

Acceptance: In consultation

Will this be your new dream home? Schedule a viewing soon!

Viewings can be scheduled on:

Wednesday, May 6 from 11:30 AM to 1:00 PM

Friday, May 9 from 3:00 PM to 5:30 PM

Monday, May 12 from 3:00 PM to 5:30 PM

You can schedule a viewing in several ways:

Book directly via the online scheduling system (available 24/7 via Funda). Request a viewing and receive a link to the agenda.

Send a message via Funda. If you suggest a time, we can tentatively reserve it. In case of double booking, we'll contact you.

Prefer to call? Contact us at +31 40 2441188 or +31 6 24877720.

Each viewing is scheduled for 30 minutes. A follow-up appointment can of course be arranged.

Key Features

Move-in ready, luxury apartment with unobstructed views from the 6th floor

Healthy homeowners' association (VvE)

VvE contribution: €194 per month

Centrally located in Eindhoven city center

Walking distance to shops, restaurants, and station

Fully finished with smooth plastered walls

Spacious living room with recently installed luxury open kitchen (U-shaped layout)

Beautiful wooden floor from entrance hall into the living room

French balcony at the rear

Spacious bathroom with walk-in shower

Investimus Woningmakelaars B.V.

Oscar Wildelaan 11

5629 MS, EINDHOVEN

Tel: 040-2441188

E-mail: pedro@investimuswoningmakelaars.nl

www.investimuswoningmakelaars.nl





Private parking space at the rear of the complex
Well-insulated apartment
Layout

Ground floor

Neat central entrance with mailboxes and intercom panel. From here, access to a secured hall with elevator and stairwell.
Also access to the communal bicycle storage.

6th floor

Central hallway with access to two apartments.

Apartment

Entrance & hallway

Access to the living room with open kitchen, two bedrooms (one with access to the bathroom and laundry area), and a separate toilet.

Living room

Spacious and bright with large windows and plenty of natural light. Smooth plastered walls.
Open kitchen equipped with built-in appliances: Bora induction cooktop with extractor, dishwasher, convection oven, combination microwave, American-style fridge, wine cabinet, and storage space. Stainless steel sink with mixer tap.

Kitchen has PVC flooring.

Conservatory (sunroom)

Accessible from the living room, fully surrounded by glass. Interior sun screens installed.

Bedrooms

Both bedrooms are spacious, neatly finished, and equipped with exterior sun screens. PVC flooring.

Bathroom

Luxury fully tiled bathroom with walk-in shower, thermostat tap, rain shower, double sink, and mechanical ventilation.
Connections for washing machine and dryer.

Toilet

Separate toilet with small sink.

Storage cupboard

Contains central heating system (to be replaced soon, including flue).

Parking

Private parking space at the rear of the complex, secured by a remote-controlled gate.

Storage

Storage room on the ground floor.

General & Accessibility

Investimus Woningmakelaars B.V.

Oscar Wildelaan 11

5629 MS, EINDHOVEN

Tel: 040-2441188

E-mail: pedro@investimuswoningmakelaars.nl

www.investimuswoningmakelaars.nl





Eindhoven University of Technology within walking distance
Near Central Station
Several parks nearby
Supermarket and medical center in the vicinity
Bus stop within walking distance
Main roads (including Kennedylaan) reachable within 5 minutes
Specifications
Year built: 2001
Volume: 385 m³
Usable floor area: 125 m²
Building-related outdoor space: 8 m²
NEN 2580 measurement report available via the agent
Additional Information

The owner has instructed us to mediate the sale, which has no financial consequences for you as a buyer.

We are happy to inform you, without obligation, about financing options, selling your current home, zoning plans, etc.

It is advisable to seek expert guidance from an NVM real estate agent. You are free to choose your own agent to represent your interests.

We kindly ask for your feedback within a few days after the viewing, so we can inform the seller.

As security for obligations, the buyer must provide a bank guarantee or deposit of 10% of the purchase price within 6 weeks after agreement.

This brochure is intended to give an impression of the property. No rights can be derived from any inaccuracies. This information should be seen as an invitation to make an offer or enter negotiations.

Investimus Woningmakelaars B.V.
Oscar Wildelaan 11
5629 MS, EINDHOVEN
Tel: 040-2441188
E-mail: pedro@investimuswoningmakelaars.nl
www.investimuswoningmakelaars.nl





Kenmerken

Vraagprijs	: € 625.000,00
Soort	: Appartement
Open portiek	: Nee
Aantal kamers	: 4 kamers waarvan 2 slaapkamer(s)
Inhoud woning	: 385 m ³
Gebruiksoppervlakte woonfunctie	: 125 m ²
Soort appartement	: Portiekflat
Bouwjaar	: 2001
Ligging	: In centrum, vrij uitzicht
Tuin	: Geen tuin
Garage	: Parkeerplaats
Energielabel	: B
Verwarming	: C.V.-Ketel
Isolatie	: Muurisolatie, Vloerisolatie, Dubbel glas
Voorzieningen	: Mechanische ventilatie, Glasvezel kabel
C.V.-ketel	: Vaillant HR ketel (Gas gestookt combiketel uit 2008, eigendom)

Locatie

Veldmaarschalk Montgomerylaan 33
5612 BA EINDHOVEN



Investimus Woningmakelaars B.V.
Oscar Wildelaan 11
5629 MS, EINDHOVEN
Tel: 040-2441188
E-mail: pedro@investimuswoningmakelaars.nl
www.investimuswoningmakelaars.nl





Foto's



Investimus Woningmakelaars B.V.
Oscar Wildelaan 11
5629 MS, EINDHOVEN
Tel: 040-2441188
E-mail: pedro@investimuswoningmakelaars.nl
www.investimuswoningmakelaars.nl





Foto's



Investimus Woningmakelaars B.V.
Oscar Wildelaan 11
5629 MS, EINDHOVEN
Tel: 040-2441188
E-mail: pedro@investimuswoningmakelaars.nl
www.investimuswoningmakelaars.nl





Foto's



Investimus Woningmakelaars B.V.
Oscar Wildelaan 11
5629 MS, EINDHOVEN
Tel: 040-2441188
E-mail: pedro@investimuswoningmakelaars.nl
www.investimuswoningmakelaars.nl





Foto's

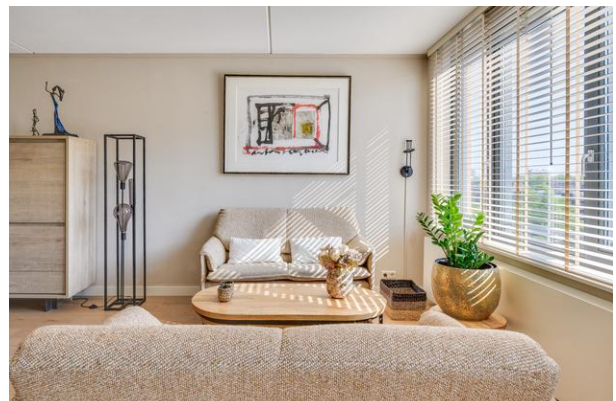

Investimus Woningmakelaars B.V.
Oscar Wildelaan 11
5629 MS, EINDHOVEN
Tel: 040-2441188
E-mail: pedro@investimuswoningmakelaars.nl
www.investimuswoningmakelaars.nl





Foto's



Investimus Woningmakelaars B.V.
Oscar Wildelaan 11
5629 MS, EINDHOVEN
Tel: 040-2441188
E-mail: pedro@investimuswoningmakelaars.nl
www.investimuswoningmakelaars.nl





Foto's



Investimus Woningmakelaars B.V.
Oscar Wildelaan 11
5629 MS, EINDHOVEN
Tel: 040-2441188
E-mail: pedro@investimuswoningmakelaars.nl
www.investimuswoningmakelaars.nl





Foto's

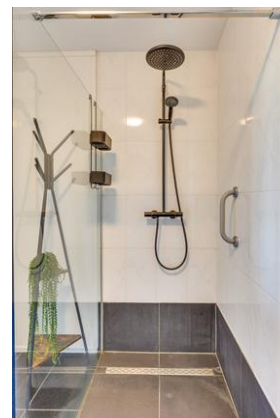
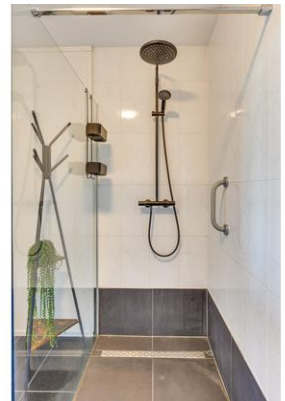

Investimus Woningmakelaars B.V.
Oscar Wildelaan 11
5629 MS, EINDHOVEN
Tel: 040-2441188
E-mail: pedro@investimuswoningmakelaars.nl
www.investimuswoningmakelaars.nl





Foto's



Investimus Woningmakelaars B.V.
Oscar Wildelaan 11
5629 MS, EINDHOVEN
Tel: 040-2441188
E-mail: pedro@investimuswoningmakelaars.nl
www.investimuswoningmakelaars.nl





Foto's



Investimus Woningmakelaars B.V.
Oscar Wildelaan 11
5629 MS, EINDHOVEN
Tel: 040-2441188
E-mail: pedro@investimuswoningmakelaars.nl
www.investimuswoningmakelaars.nl





Plattegrond



De plattegronden zijn geproduceerd voor promotionele doeleinden en ter indicatie.
Aan de plattegronden kunnen geen rechten worden ontleend.
© www.objectenco.nl

Investimus Woningmakelaars B.V.
Oscar Wildelaan 11
5629 MS, EINDHOVEN
Tel: 040-2441188
E-mail: pedro@investimuswoningmakelaars.nl
www.investimuswoningmakelaars.nl





Plattegrond

Veldmaarschalk Montgomerylaan 33 - Eindhoven
Berging

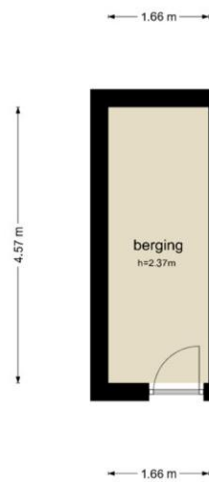

De plattegronden zijn geproduceerd voor promotionele doeleinden en ter indicatie.
Aan de plattegronden kunnen geen rechten worden ontleend.
© www.objectenco.nl

Investimus Woningmakelaars B.V.
Oscar Wildelaan 11
5629 MS, EINDHOVEN
Tel: 040-2441188
E-mail: pedro@investimuswoningmakelaars.nl
www.investimuswoningmakelaars.nl





Plattegrond

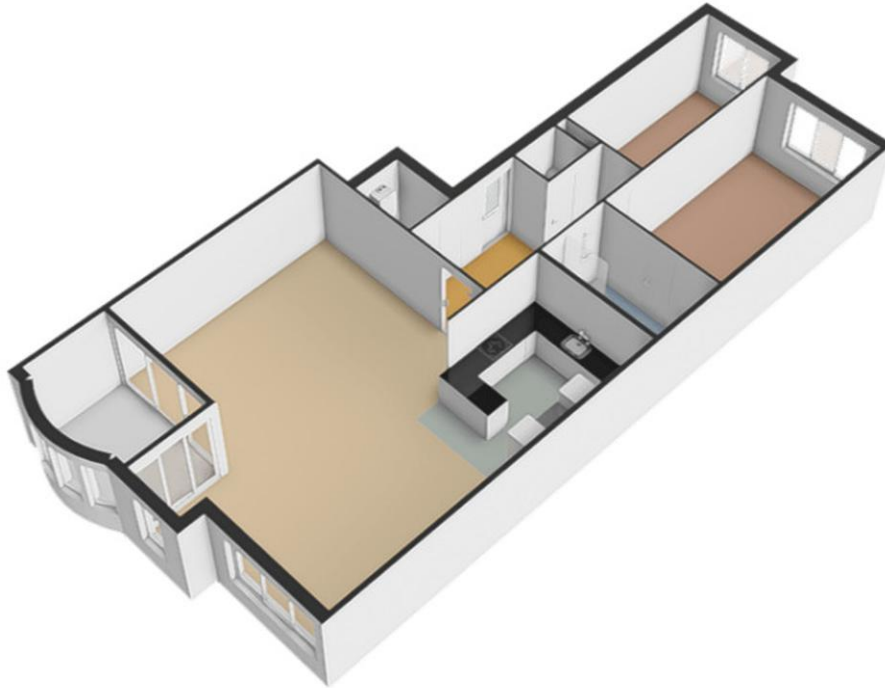

Investimus Woningmakelaars B.V.
Oscar Wildelaan 11
5629 MS, EINDHOVEN
Tel: 040-2441188
E-mail: pedro@investimuswoningmakelaars.nl
www.investimuswoningmakelaars.nl





Plattegrond



Investimus Woningmakelaars B.V.
Oscar Wildelaan 11
5629 MS, EINDHOVEN
Tel: 040-2441188
E-mail: pedro@investimuswoningmakelaars.nl
www.investimuswoningmakelaars.nl





Plattegrond

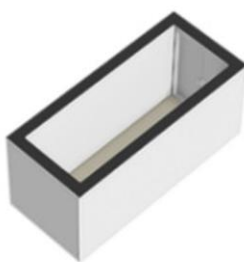

Investimus Woningmakelaars B.V.
Oscar Wildelaan 11
5629 MS, EINDHOVEN
Tel: 040-2441188
E-mail: pedro@investimuswoningmakelaars.nl
www.investimuswoningmakelaars.nl





Plattegrond

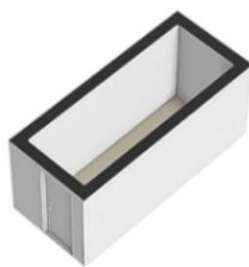

Investimus Woningmakelaars B.V.
Oscar Wildelaan 11
5629 MS, EINDHOVEN
Tel: 040-2441188
E-mail: pedro@investimuswoningmakelaars.nl
www.investimuswoningmakelaars.nl





Lijst van zaken

	Blijft achter	Gaat mee	Kan worden overgenomen	n.v.t.
Woning				
Interieur				
Verlichting, te weten:				
- Inbouwspots/dimmers	<input checked="" type="checkbox"/>	<input type="checkbox"/>	<input type="checkbox"/>	<input type="checkbox"/>
- Opbouwspots/armaturen/lampen/dimmers	<input checked="" type="checkbox"/>	<input type="checkbox"/>	<input type="checkbox"/>	<input type="checkbox"/>
- Losse (hang)lampen	<input type="checkbox"/>	<input checked="" type="checkbox"/>	<input type="checkbox"/>	<input type="checkbox"/>
- plafonddlampen ter overname	<input type="checkbox"/>	<input type="checkbox"/>	<input checked="" type="checkbox"/>	<input type="checkbox"/>
-	<input type="checkbox"/>	<input type="checkbox"/>	<input type="checkbox"/>	<input checked="" type="checkbox"/>
(Losse)kasten, legplanken, te weten:				
- rek en kledingkast in berging blijven achter	<input checked="" type="checkbox"/>	<input type="checkbox"/>	<input type="checkbox"/>	<input type="checkbox"/>
-	<input type="checkbox"/>	<input type="checkbox"/>	<input type="checkbox"/>	<input checked="" type="checkbox"/>
Raamdecoratie/zonwering binnen, te weten:				
- Gordijnrails	<input checked="" type="checkbox"/>	<input type="checkbox"/>	<input type="checkbox"/>	<input type="checkbox"/>
- Gordijnen	<input checked="" type="checkbox"/>	<input type="checkbox"/>	<input type="checkbox"/>	<input type="checkbox"/>
- Overgordijnen	<input checked="" type="checkbox"/>	<input type="checkbox"/>	<input type="checkbox"/>	<input type="checkbox"/>
- Vitrages	<input checked="" type="checkbox"/>	<input type="checkbox"/>	<input type="checkbox"/>	<input type="checkbox"/>
- Rolgordijnen	<input type="checkbox"/>	<input type="checkbox"/>	<input type="checkbox"/>	<input checked="" type="checkbox"/>
- Lamellen	<input type="checkbox"/>	<input type="checkbox"/>	<input checked="" type="checkbox"/>	<input type="checkbox"/>
- Jaloezieën	<input type="checkbox"/>	<input type="checkbox"/>	<input checked="" type="checkbox"/>	<input type="checkbox"/>
- (Losse) horren/rolhorren	<input type="checkbox"/>	<input type="checkbox"/>	<input type="checkbox"/>	<input checked="" type="checkbox"/>
-	<input type="checkbox"/>	<input type="checkbox"/>	<input type="checkbox"/>	<input checked="" type="checkbox"/>
-	<input type="checkbox"/>	<input type="checkbox"/>	<input type="checkbox"/>	<input checked="" type="checkbox"/>
Vloerdecoratie, te weten:				
- Vloerbedekking	<input type="checkbox"/>	<input type="checkbox"/>	<input type="checkbox"/>	<input checked="" type="checkbox"/>
- Parketvloer	<input checked="" type="checkbox"/>	<input type="checkbox"/>	<input type="checkbox"/>	<input type="checkbox"/>
- Houten vloer(delen)	<input type="checkbox"/>	<input type="checkbox"/>	<input type="checkbox"/>	<input checked="" type="checkbox"/>
- Laminaat	<input checked="" type="checkbox"/>	<input type="checkbox"/>	<input type="checkbox"/>	<input type="checkbox"/>
- Plavuizen	<input type="checkbox"/>	<input type="checkbox"/>	<input type="checkbox"/>	<input checked="" type="checkbox"/>
-	<input type="checkbox"/>	<input type="checkbox"/>	<input type="checkbox"/>	<input checked="" type="checkbox"/>
-	<input type="checkbox"/>	<input type="checkbox"/>	<input type="checkbox"/>	<input checked="" type="checkbox"/>
(Voorzet) openhaard met toebehoren	<input type="checkbox"/>	<input type="checkbox"/>	<input type="checkbox"/>	<input checked="" type="checkbox"/>
Allesbrander	<input type="checkbox"/>	<input type="checkbox"/>	<input type="checkbox"/>	<input checked="" type="checkbox"/>
Houtkachel	<input type="checkbox"/>	<input type="checkbox"/>	<input type="checkbox"/>	<input checked="" type="checkbox"/>
(Gas)kachels	<input type="checkbox"/>	<input type="checkbox"/>	<input type="checkbox"/>	<input checked="" type="checkbox"/>

Investimus Woningmakelaars B.V.
Oscar Wildelaan 11
5629 MS, EINDHOVEN
Tel: 040-2441188
E-mail: pedro@investimuswoningmakelaars.nl
www.investimuswoningmakelaars.nl



	Blijft achter	Gaat mee	Kan worden overgenomen	n.v.t.
Designradiator(en)	<input checked="" type="checkbox"/>	<input type="checkbox"/>	<input type="checkbox"/>	<input type="checkbox"/>
Radiatorafwerking	<input checked="" type="checkbox"/>	<input type="checkbox"/>	<input type="checkbox"/>	<input type="checkbox"/>
Overig, te weten:				
- Spiegelwanden	<input type="checkbox"/>	<input type="checkbox"/>	<input type="checkbox"/>	<input checked="" type="checkbox"/>
- Schilderij ophangstelsel	<input type="checkbox"/>	<input type="checkbox"/>	<input type="checkbox"/>	<input checked="" type="checkbox"/>
-	<input type="checkbox"/>	<input type="checkbox"/>	<input type="checkbox"/>	<input checked="" type="checkbox"/>
-	<input type="checkbox"/>	<input type="checkbox"/>	<input type="checkbox"/>	<input checked="" type="checkbox"/>
-	<input type="checkbox"/>	<input type="checkbox"/>	<input type="checkbox"/>	<input checked="" type="checkbox"/>
-	<input type="checkbox"/>	<input type="checkbox"/>	<input type="checkbox"/>	<input checked="" type="checkbox"/>

Keuken

Keukenblok (met bovenkasten)	<input checked="" type="checkbox"/>	<input type="checkbox"/>	<input type="checkbox"/>	<input type="checkbox"/>
Keuken (inbouw)apparatuur, te weten:				
- Kookplaat	<input checked="" type="checkbox"/>	<input type="checkbox"/>	<input type="checkbox"/>	<input type="checkbox"/>
- (Gas)fornuis	<input checked="" type="checkbox"/>	<input type="checkbox"/>	<input type="checkbox"/>	<input type="checkbox"/>
- Afzuigkap	<input checked="" type="checkbox"/>	<input type="checkbox"/>	<input type="checkbox"/>	<input type="checkbox"/>
- Magnetron	<input type="checkbox"/>	<input type="checkbox"/>	<input type="checkbox"/>	<input checked="" type="checkbox"/>
- Oven	<input checked="" type="checkbox"/>	<input type="checkbox"/>	<input type="checkbox"/>	<input type="checkbox"/>
- Combi-oven/combimagnetron	<input checked="" type="checkbox"/>	<input type="checkbox"/>	<input type="checkbox"/>	<input type="checkbox"/>
- Koelkast	<input type="checkbox"/>	<input type="checkbox"/>	<input type="checkbox"/>	<input checked="" type="checkbox"/>
- Vriezer	<input type="checkbox"/>	<input type="checkbox"/>	<input type="checkbox"/>	<input checked="" type="checkbox"/>
- Koel-vriescombinatie	<input checked="" type="checkbox"/>	<input type="checkbox"/>	<input type="checkbox"/>	<input type="checkbox"/>
- Vaatwasser	<input checked="" type="checkbox"/>	<input type="checkbox"/>	<input type="checkbox"/>	<input type="checkbox"/>
- Quooker	<input type="checkbox"/>	<input type="checkbox"/>	<input type="checkbox"/>	<input checked="" type="checkbox"/>
- Koffiezetapparaat	<input type="checkbox"/>	<input checked="" type="checkbox"/>	<input type="checkbox"/>	<input type="checkbox"/>
-	<input type="checkbox"/>	<input type="checkbox"/>	<input type="checkbox"/>	<input checked="" type="checkbox"/>
-	<input type="checkbox"/>	<input type="checkbox"/>	<input type="checkbox"/>	<input checked="" type="checkbox"/>
Keukenaccessoires, te weten:				
- Wijnkoelkast met 2 temperatuurzones	<input checked="" type="checkbox"/>	<input type="checkbox"/>	<input type="checkbox"/>	<input type="checkbox"/>
-	<input type="checkbox"/>	<input type="checkbox"/>	<input type="checkbox"/>	<input checked="" type="checkbox"/>
-	<input type="checkbox"/>	<input type="checkbox"/>	<input type="checkbox"/>	<input checked="" type="checkbox"/>
-	<input type="checkbox"/>	<input type="checkbox"/>	<input type="checkbox"/>	<input checked="" type="checkbox"/>
-	<input type="checkbox"/>	<input type="checkbox"/>	<input type="checkbox"/>	<input checked="" type="checkbox"/>
-	<input type="checkbox"/>	<input type="checkbox"/>	<input type="checkbox"/>	<input checked="" type="checkbox"/>
-	<input type="checkbox"/>	<input type="checkbox"/>	<input type="checkbox"/>	<input checked="" type="checkbox"/>
-	<input type="checkbox"/>	<input type="checkbox"/>	<input type="checkbox"/>	<input checked="" type="checkbox"/>

Sanitair/sauna

Toilet met de volgende toebehoren:				
- Toilet	<input checked="" type="checkbox"/>	<input type="checkbox"/>	<input type="checkbox"/>	<input type="checkbox"/>

Investimus Woningmakelaars B.V.
Oscar Wildelaan 11
5629 MS, EINDHOVEN
Tel: 040-2441188
E-mail: pedro@investimuswoningmakelaars.nl
www.investimuswoningmakelaars.nl



- Toiletrolhouder	<input checked="" type="checkbox"/>	<input type="checkbox"/>	<input type="checkbox"/>	<input type="checkbox"/>
- Toiletborstel(houder)	<input checked="" type="checkbox"/>	<input type="checkbox"/>	<input type="checkbox"/>	<input type="checkbox"/>
- Fontein	<input checked="" type="checkbox"/>	<input type="checkbox"/>	<input type="checkbox"/>	<input type="checkbox"/>
- Toilet Japans Gebrit	<input checked="" type="checkbox"/>	<input type="checkbox"/>	<input type="checkbox"/>	<input type="checkbox"/>
-	<input type="checkbox"/>	<input type="checkbox"/>	<input type="checkbox"/>	<input checked="" type="checkbox"/>
Badkamer met de volgende toebehoren:				
- Ligbad	<input type="checkbox"/>	<input type="checkbox"/>	<input type="checkbox"/>	<input checked="" type="checkbox"/>
- Jacuzzi/whirlpool	<input type="checkbox"/>	<input type="checkbox"/>	<input type="checkbox"/>	<input checked="" type="checkbox"/>
- Douche (cabine/scherm)	<input checked="" type="checkbox"/>	<input type="checkbox"/>	<input type="checkbox"/>	<input type="checkbox"/>
- Stoomdouche (cabine)	<input type="checkbox"/>	<input type="checkbox"/>	<input type="checkbox"/>	<input checked="" type="checkbox"/>
- Wastafel	<input checked="" type="checkbox"/>	<input type="checkbox"/>	<input type="checkbox"/>	<input type="checkbox"/>
	Blijft achter	Gaat mee	Kan worden overgenomen	n.v.t.
- Wastafelmeubel	<input checked="" type="checkbox"/>	<input type="checkbox"/>	<input type="checkbox"/>	<input type="checkbox"/>
- Planchet	<input type="checkbox"/>	<input type="checkbox"/>	<input type="checkbox"/>	<input checked="" type="checkbox"/>
- Toiletkast	<input type="checkbox"/>	<input type="checkbox"/>	<input type="checkbox"/>	<input checked="" type="checkbox"/>
- Toilet	<input type="checkbox"/>	<input type="checkbox"/>	<input type="checkbox"/>	<input checked="" type="checkbox"/>
- Toiletrolhouder	<input type="checkbox"/>	<input type="checkbox"/>	<input type="checkbox"/>	<input checked="" type="checkbox"/>
- Toiletborstel(houder)	<input type="checkbox"/>	<input type="checkbox"/>	<input type="checkbox"/>	<input checked="" type="checkbox"/>
-	<input type="checkbox"/>	<input type="checkbox"/>	<input type="checkbox"/>	<input checked="" type="checkbox"/>
-	<input type="checkbox"/>	<input type="checkbox"/>	<input type="checkbox"/>	<input checked="" type="checkbox"/>
Sauna met toebehoren	<input type="checkbox"/>	<input type="checkbox"/>	<input type="checkbox"/>	<input checked="" type="checkbox"/>
	<input type="checkbox"/>	<input type="checkbox"/>	<input type="checkbox"/>	<input checked="" type="checkbox"/>
	<input type="checkbox"/>	<input type="checkbox"/>	<input type="checkbox"/>	<input checked="" type="checkbox"/>
Exterieur/installaties/veiligheid/energiebesparing				
Schotel/antenne	<input type="checkbox"/>	<input type="checkbox"/>	<input type="checkbox"/>	<input checked="" type="checkbox"/>
Brievenbus	<input checked="" type="checkbox"/>	<input type="checkbox"/>	<input type="checkbox"/>	<input type="checkbox"/>
Kluis	<input type="checkbox"/>	<input type="checkbox"/>	<input type="checkbox"/>	<input checked="" type="checkbox"/>
(Voordeur)bel	<input checked="" type="checkbox"/>	<input type="checkbox"/>	<input type="checkbox"/>	<input type="checkbox"/>
Alarminstallatie	<input type="checkbox"/>	<input type="checkbox"/>	<input type="checkbox"/>	<input checked="" type="checkbox"/>
(Veiligheids)sloten en overige inbraakpreventie	<input type="checkbox"/>	<input type="checkbox"/>	<input type="checkbox"/>	<input checked="" type="checkbox"/>
Rookmelders	<input checked="" type="checkbox"/>	<input type="checkbox"/>	<input type="checkbox"/>	<input type="checkbox"/>
(Klok)thermostaat	<input checked="" type="checkbox"/>	<input type="checkbox"/>	<input type="checkbox"/>	<input type="checkbox"/>
Airconditioning	<input type="checkbox"/>	<input type="checkbox"/>	<input type="checkbox"/>	<input checked="" type="checkbox"/>
Warmwatervoorziening, te weten:				
- Via CV-installatie	<input checked="" type="checkbox"/>	<input type="checkbox"/>	<input type="checkbox"/>	<input type="checkbox"/>
- Boiler	<input type="checkbox"/>	<input type="checkbox"/>	<input type="checkbox"/>	<input checked="" type="checkbox"/>
- Geiser	<input type="checkbox"/>	<input type="checkbox"/>	<input type="checkbox"/>	<input checked="" type="checkbox"/>
-	<input type="checkbox"/>	<input type="checkbox"/>	<input type="checkbox"/>	<input checked="" type="checkbox"/>
-	<input type="checkbox"/>	<input type="checkbox"/>	<input type="checkbox"/>	<input checked="" type="checkbox"/>
-	<input type="checkbox"/>	<input type="checkbox"/>	<input type="checkbox"/>	<input checked="" type="checkbox"/>

Investimus Woningmakelaars B.V.
Oscar Wildelaan 11
5629 MS, EINDHOVEN
Tel: 040-2441188
E-mail: pedro@investimuswoningmakelaars.nl
www.investimuswoningmakelaars.nl



Screens	<input type="checkbox"/>	<input type="checkbox"/>	<input type="checkbox"/>	<input checked="" type="checkbox"/>
Rolluiken	<input type="checkbox"/>	<input type="checkbox"/>	<input type="checkbox"/>	<input checked="" type="checkbox"/>
Zonwering buiten	<input checked="" type="checkbox"/>	<input type="checkbox"/>	<input type="checkbox"/>	<input type="checkbox"/>
-	<input type="checkbox"/>	<input type="checkbox"/>	<input type="checkbox"/>	<input checked="" type="checkbox"/>
-	<input type="checkbox"/>	<input type="checkbox"/>	<input type="checkbox"/>	<input checked="" type="checkbox"/>
-	<input type="checkbox"/>	<input type="checkbox"/>	<input type="checkbox"/>	<input checked="" type="checkbox"/>
Isolatievoorzieningen (voorzetramen/radiatorfolie etc.), te weten:				
-	<input type="checkbox"/>	<input type="checkbox"/>	<input type="checkbox"/>	<input checked="" type="checkbox"/>
-	<input type="checkbox"/>	<input type="checkbox"/>	<input type="checkbox"/>	<input checked="" type="checkbox"/>
Telefoonaansluiting/internetaansluiting	<input checked="" type="checkbox"/>	<input type="checkbox"/>	<input type="checkbox"/>	<input type="checkbox"/>
Veiligheidsschakelaar wasautomaat	<input type="checkbox"/>	<input type="checkbox"/>	<input type="checkbox"/>	<input checked="" type="checkbox"/>
Waterslot wasautomaat	<input type="checkbox"/>	<input type="checkbox"/>	<input type="checkbox"/>	<input checked="" type="checkbox"/>
Zonnepanelen	<input type="checkbox"/>	<input type="checkbox"/>	<input type="checkbox"/>	<input checked="" type="checkbox"/>
Oplaadpunt elektrische auto	<input type="checkbox"/>	<input type="checkbox"/>	<input type="checkbox"/>	<input checked="" type="checkbox"/>
	<input type="checkbox"/>	<input type="checkbox"/>	<input type="checkbox"/>	<input checked="" type="checkbox"/>
	<input type="checkbox"/>	<input type="checkbox"/>	<input type="checkbox"/>	<input checked="" type="checkbox"/>
	Blijft achter	Gaat mee	Kan worden overgenomen	n.v.t.

Tuin

Inrichting

Tuinaanleg/bestrating	<input type="checkbox"/>	<input type="checkbox"/>	<input type="checkbox"/>	<input checked="" type="checkbox"/>
Beplanting	<input type="checkbox"/>	<input type="checkbox"/>	<input type="checkbox"/>	<input checked="" type="checkbox"/>
	<input type="checkbox"/>	<input type="checkbox"/>	<input type="checkbox"/>	<input checked="" type="checkbox"/>

Verlichting/installaties

Buitenverlichting	<input type="checkbox"/>	<input type="checkbox"/>	<input type="checkbox"/>	<input checked="" type="checkbox"/>
Tijd- of schemerschakelaar/bewegingsmelder	<input type="checkbox"/>	<input type="checkbox"/>	<input type="checkbox"/>	<input checked="" type="checkbox"/>
	<input type="checkbox"/>	<input type="checkbox"/>	<input type="checkbox"/>	<input checked="" type="checkbox"/>

Bebouwing

Tuinhuis/buitenberging	<input type="checkbox"/>	<input type="checkbox"/>	<input type="checkbox"/>	<input checked="" type="checkbox"/>
Kasten/werkbank in tuinhuis/berging	<input type="checkbox"/>	<input type="checkbox"/>	<input type="checkbox"/>	<input checked="" type="checkbox"/>
(Broei)kas	<input type="checkbox"/>	<input type="checkbox"/>	<input type="checkbox"/>	<input checked="" type="checkbox"/>
	<input type="checkbox"/>	<input type="checkbox"/>	<input type="checkbox"/>	<input checked="" type="checkbox"/>
	<input type="checkbox"/>	<input type="checkbox"/>	<input type="checkbox"/>	<input checked="" type="checkbox"/>

Overig

Overige tuin, te weten:				
- (Sier)hek	<input type="checkbox"/>	<input type="checkbox"/>	<input type="checkbox"/>	<input checked="" type="checkbox"/>
- Vlaggenmast(houder)	<input type="checkbox"/>	<input type="checkbox"/>	<input type="checkbox"/>	<input checked="" type="checkbox"/>
-	<input type="checkbox"/>	<input type="checkbox"/>	<input type="checkbox"/>	<input checked="" type="checkbox"/>
-	<input type="checkbox"/>	<input type="checkbox"/>	<input type="checkbox"/>	<input checked="" type="checkbox"/>

Overig

Investimus Woningmakelaars B.V.
Oscar Wildelaan 11
5629 MS, EINDHOVEN
Tel: 040-2441188
E-mail: pedro@investimuswoningmakelaars.nl
www.investimuswoningmakelaars.nl



Zijn er zaken die geen eigendom zijn van verkoper omdat er sprake is van een leasecontract of huurcontract. Zo ja, neemt verkoper de zaak mee of wordt het betreffende contract overgenomen?	Ja	Nee	Gaat mee	Moet worden overgenomen
CV	<input type="checkbox"/>	<input checked="" type="checkbox"/>	<input type="checkbox"/>	<input type="checkbox"/>
Boiler	<input type="checkbox"/>	<input checked="" type="checkbox"/>	<input type="checkbox"/>	<input type="checkbox"/>
Zonnepanelen	<input type="checkbox"/>	<input checked="" type="checkbox"/>	<input type="checkbox"/>	<input type="checkbox"/>
	<input type="checkbox"/>	<input checked="" type="checkbox"/>	<input type="checkbox"/>	<input type="checkbox"/>
	<input type="checkbox"/>	<input checked="" type="checkbox"/>	<input type="checkbox"/>	<input type="checkbox"/>
	<input type="checkbox"/>	<input checked="" type="checkbox"/>	<input type="checkbox"/>	<input type="checkbox"/>
Bijlage(n) over te nemen contracten:				
- nvt				
-				

Vragenlijst voor de verkoop van een appartement

DEEL B

1 Bijzonderheden

- a. Zijn er nadat u het appartement in eigendom hebt gekregen nog andere, eventuele aanvullende notariële of onderhandse akten opgesteld met betrekking tot het appartement? **Nee**
Zo ja, welke? : _____
- b. Zijn er mondelinge of schriftelijke afspraken gemaakt over aangrenzende percelen? **Nee**
(Denk hierbij aan regelingen voor het gebruik van een poort, schuur, garage, tuin, overeenkomsten met meerdere burens, toezeggingen, erfafscheidingen.)
Zo ja, welke zijn dat? : _____
- c. Wijken de huidige terreinafscheidingen af van de kadastrale eigendomsgrenzen? **Nee**
(Denk hierbij ook aan strookjes grond van de gemeente die u in gebruik heeft, of grond van u die gebruikt wordt door de burens.)
Zo ja, waaruit bestaat die afwijking? : _____
- d. Is een gedeelte van uw appartement, schuur, garage of schutting gebouwd op grond van de burens of andersom? **Nee**
Zo ja, graag nader toelichten: : _____
- e. Heeft u grond van derden in gebruik? **Nee**
Zo ja, welke grond? : _____
- f. Rusten er voor zover u weet 'bijzondere lasten en beperkingen' op het appartement? **Nee**
('Bijzondere lasten en beperkingen' kunnen privaatrechtelijke beperkingen zijn zoals (lijdende) erfdienstbaarheden (bijvoorbeeld een recht van overpad), kwalitatieve verplichtingen, kettingbedingen, vruchtgebruik, voorkeursrecht (bijvoorbeeld een eerste recht van koop), opstalrecht, erfpacht, huurkoop. Het kan ook gaan om publiekrechtelijke beperkingen zoals een aanschrijving van de gemeente in het kader van een illegale verbouwing.)
Zo ja, welke? : _____
- g. Is de Wet voorkeursrecht gemeenten van toepassing? **Nee**
- h. Is er een anti-speculatiebeding en/of zelfbewoningsplicht van toepassing op het appartement? **Nee**
Zo ja, hoe lang nog? : _____
- i. Is er sprake van een beschermd stads- of dorpsgezicht of loopt er een procedure tot aanwijzing daartoe? **Nee**
Is er sprake van een gemeentelijk-, provinciaal-of rijksmonument of loopt er een procedure tot aanwijzing daartoe? **Nee**
Is er volgens het bestemmingsplan sprake van een beeldbepalend of karakteristiek object? **Nee**
- j. Is er sprake (geweest) van ruilverkaveling? **Nee**
Zo ja, moet u hiervoor ruilverkavelingsrente betalen? Ja / Nee
Zo ja, hoeveel en voor hoe lang? Bedrag: € _____
Duur: : _____

- k. Is er sprake van onteigening? **Nee**
- l. Is het appartement of de grond geheel of gedeeltelijk verhuurd of bij anderen in gebruik? **Nee**
 Zo ja: Is er een huurcontract/ gebruiksovereenkomst? Ja / Nee
 Indien er geen contract of overeenkomst is, : _____
 beschrijf hieronder wat (mondeling) met de _____
 huurder/ gebruiker is afgesproken:
 Welk gedeelte is verhuurd/ in gebruik gegeven? : _____

 Welke delen vallen onder gezamenlijk gebruik? : _____

 Welke zaken zijn van de huurder en mag hij : _____
 verwijderen bij ontruiming?
 (Bijvoorbeeld geiser, keuken, lampen)
 Heeft de huurder een waarborgsom gestort? Ja / Nee
 Zo ja, hoeveel? € _____
 Heeft u nog andere afspraken met de huurders gemaakt? Ja / Nee
 Zo ja, welke? : _____

- m. Behoort de gebruikte berging (of een andere ruimte zoals een garage en/of parkeerplaats) ook **Ja**
 volgens de splitsingsakte en de splitsingstekening bij het appartement? (Het komt regelmatig voor
 dat een in gebruik zijnde berging/garage/parkeerplaats niet de berging is die volgens de
 splitsingsakte en de splitsingstekening bij het appartement hoort. Men heeft om wat voor reden dan
 ook de berging geruild. Het is van belang om de berging/garage/parkeerplaats welke conform de
 splitsingsakte en de splitsingstekening bij het appartement hoort te verkopen)
- n. Is er over het appartement een geschil/procedure gaande, al dan niet bij de rechter, **Nee**
 huurcommissie of een andere instantie? (bijvoorbeeld onteigening/kwesties met burens, zoals
 erfdiensbaarheden, recht van overpad, erfafscheidingen e.d.)
 Zo ja, welke is/zijn dat? : _____

- o. Is er bezwaar gemaakt tegen de waardebeschikking WOZ? **Nee**
 Zo ja, toelichting: : _____

- p. Zijn er door de overheid of nutsbedrijven verbeteringen of herstellingen voorgeschreven of **Nee**
 aangekondigd die nog niet naar behoren zijn uitgevoerd?
 Zo ja, welke? : _____

- q. Zijn er in het verleden subsidies of premies verstrekt die bij verkoop van het appartement voor een **Nee**
 deel kunnen worden teruggevorderd?
 Zo ja, welke? : _____

- r. Is het appartement onbewoonbaar verklaard of in het verleden ooit onbewoonbaar verklaard **Nee**
 geweest?
 Zo ja, waarom? : _____

- s. Is er bij verkoop sprake van een omzetbelastingheffing? **Nee**
 (Bijvoorbeeld omdat het een voormalig bedrijfsonroerendgoed is, of een appartement met
 praktijkgedeelte, of omdat u pas ingrijpend verbouwd hebt.)
 Zo ja, waarom? : _____

- t. Hoe gebruikt u het appartement nu? : **bewoning**
 (Bijvoorbeeld voor bewoning, praktijk, winkel, opslag.)
 Is dat gebruik volgens de splitsingsakte toegestaan? **Ja**
 Is dat gebruik volgens de gemeente toegestaan? **Ja**
 Zo nee, heeft de gemeente dit strijdige gebruik wel eens bij u aangekaart? **Ja / Nee**
 Hoe heeft de gemeente dit strijdige gebruik bij u aangekaart? : _____

2 Gevels

- a. Is er bij het appartement sprake (geweest) van vochtdoorslag of aanhoudend vochtige plekken op de gevels? **Nee**
 Zo ja, waar? : _____
- b. Zijn er bij het appartement (gerepareerde) scheuren/beschadigingen in/aan de gevels aanwezig? **Nee**
 Zo ja, waar? : _____
- c. Zijn de gevels bij het appartement tijdens de bouw geïsoleerd? **Ja**
 Zo nee, zijn de gevels daarna (deels) geïsoleerd? **Ja / Nee / Niet bekend**
 Zo ja, wanneer heeft de isolatie van de gevels plaatsgevonden en met welk isolatiemateriaal? : _____
 Heeft u een certificaat of bewijs van het na-isoleren? **Ja / Nee**
 Is er sprake van volledige isolatie? **Ja**
 Zo nee, welke delen van de gevels zijn er niet geïsoleerd? : _____
- d. Zijn de gevels bij het appartement ooit gereinigd? **Niet bekend**
 Zo ja, volgens welke methode en wanneer? : **wij wonen er pas sinds december 2023 dus niet bekend**
- a. Hoe oud zijn de daken van het appartementencomplex ongeveer? Platte daken: : **25 jaar**
 Overige daken: : **Niet van toepassing**

3 Dak(en)

- b. Heeft u last van daklekkages (gehad)? **Nee**
 Zo ja, waar? : _____
- c. Zijn er in het verleden in het appartement gebreken geconstateerd aan de dakconstructie zoals scheve, doorbuigende, krakende, beschadigde en/of aangetaste dakdelen? **Nee**
 Zo ja, waar? : _____
- d. Is het dak van het appartementencomplex al eens (gedeeltelijk) vernieuwd c.q. gerepareerd? **Ja**
 Zo ja, welk (gedeelte van het) dak en waarom? : **opstaande randen**
- e. Is het dak van het appartementencomplex tijdens de bouw geïsoleerd? Platte daken: **Ja**
 Overige daken: **Niet bekend**
 Zo nee, is het dak daarna geïsoleerd? Platte daken: **Ja / Nee / Niet bekend**
 Overige daken: **Nee**
 Zo ja, wanneer heeft de isolatie plaatsgevonden en : **in 2001, materiaal onbekend**

Investimus Woningmakelaars B.V.

Oscar Wildelaan 11

5629 MS, EINDHOVEN

Tel: 040-2441188

E-mail: pedro@investimuswoningmakelaars.nl

www.investimuswoningmakelaars.nl



met welk isolatiemateriaal?

Heeft u een certificaat of bewijs van het na-isoleren?

Nee

Is er sprake van volledige isolatie? Platte daken:

Ja

Overige daken:

Niet bekend

Zo nee, welke delen zijn er niet geïsoleerd? : **overige daken onbekend**

f. Zijn de regenwaterafvoeren van het appartement lek of verstopt?

Nee

Zo ja, toelichting:

: _____

g. Zijn de dakgoten lek of verstopt?

Nee

Zo ja, toelichting:

: _____

a. Van welk materiaal zijn de buitenkozijnen gemaakt? : **deels hardhout, deels aluminium**
(bijvoorbeeld hout, kunststof of aluminium of een andersoortig materiaal)

b. Wanneer zijn de buitenkozijnen, ramen en deuren van het appartement voor het laatst geschilderd? : **2020**

4 Kozijnen, ramen en deuren

Is dit gebeurd door een erkend schildersbedrijf?

Ja

Zo ja, door wie?

: **onbekend**

c. Functioneren alle scharnieren en sloten in het appartement?

Ja

Zo nee, toelichting:

: _____

d. Zijn voor alle afsluitbare deuren, ramen etc. sleutels aanwezig?

Ja

Zo nee, voor welke deuren, ramen etc. niet?

: _____

e. Is er sprake van isolerende beglazing in het appartement?

Ja

Zo ja, welk type glas?

: **niet bekend**

(bijvoorbeeld HR, HR+, HR++ of HR+++; zie de glassponning waarin doorgaans staat vermeld welke type glas er is geplaatst)

Is er sprake van isolerende beglazing in het gehele appartement?

Ja

Zo nee, welke ramen zijn niet geïsoleerd?

: _____

f. Is er bij de isolerende beglazing sprake van condensvorming tussen het glas?
(Denk aan lekkende ruiten.)

Nee

Zo ja, waar?

: _____

5 Vloeren, plafonds en wanden

a. Is er in het appartement sprake (geweest) van vochtdoorslag of optrekkend vocht op vloeren, plafonds en/of wanden?

Nee

Zo ja, waar?

: _____

b. Is er in het appartement sprake (geweest) van schimmelvorming op de vloeren, plafonds en/of wanden?

Nee

Zo ja, waar?

: _____

Investimus Woningmakelaars B.V.

Oscar Wildelaan 11

5629 MS, EINDHOVEN

Tel: 040-2441188

E-mail: pedro@investimuswoningmakelaars.nl

www.investimuswoningmakelaars.nl



- c. Zijn er in het appartement (gerepareerde) of (verborgen) scheuren en/of beschadigingen in/aan vloeren, plafonds en/of wanden aanwezig? **Nee**
 Zo ja, waar? : _____
- d. Hebben zich in het verleden in het appartement problemen voorgedaan met de afwerkingen? (Bijvoorbeeld loszittend tegelwerk, loslatend behang of spuitwerk, holklinkend of loszittend stucwerk, etc) **Nee**
 Zo ja, waar? : _____
- e. Is er in het appartement sprake (geweest) van gebreken aan de vloerconstructie, zoals scheve, doorbuigende, krakende, beschadigde en/of aangetaste vloerdelen? **Nee**
 Zo ja, waar? : _____
- f. Is er in het appartement sprake van vloerisolatie? **Ja**
 Zo ja, wanneer heeft de isolatie van de vloer plaatsgevonden en met welk isolatiemateriaal? : **2001 tijdens de bouw**
 Heeft u een certificaat of bewijs van het na-isoleren? **Nee**
 Is er sprake van volledige isolatie? **Ja**
 Zo nee, welke delen zijn er niet geïsoleerd? : _____
- a. Is er in het appartement sprake (geweest) van gebreken aan de fundering? **Nee**
 Zo ja, waar? : _____

6 Kelder, kruipruimte en fundering

- b. Is de kruipruimte van het appartement toegankelijk? **Nee**
 Is de kruipruimte droog? **Ja**
 Zo nee of meestal, toelichting: : _____
- c. Is er sprake van vochtdoorslag door de kelderwand? **Nee**
 Zo ja of soms, toelichting: : _____
- d. Is de grondwaterstand in de afgelopen jaren waarneembaar gewijzigd of is er sprake van wateroverlast geweest? **Nee**
 Zo ja, heeft dit tot problemen geleid in de vorm van water in de kruipruimte c.q. kelder? Ja / Nee / n.v.t.
 Zo nee, tot wat voor andere problemen heeft dit geleid? : _____
- a. Wat voor warmte-installatie(s) is/zijn er aanwezig in : **cv combiketel** het appartement?
 (bijvoorbeeld cv-installatie, WTW-systeem, WKO-systeem, blokverwarming, (hybride) warmtepomp, airconditioning, zonneboiler, elektrische boiler, pelletkachel dan wel een andere installatie)

7 Installaties

- Is/zijn de installatie(s) eigendom? **Ja**
 Zo nee, toelichting: : _____
 (bijvoorbeeld de installatie(s) is/ zijn gehuurd of _____

geleased. Tevens huur-/leaseprijs vermelden)

Merk van de installatie(s):

: Vaillant HR ketel

Type(nummer) van de installatie(s):

: niet bekend

Installatiedatum van de installatie(s):

: **2008. Eind augustus 2026 worden alle ketels in het appartementencomplex vernieuwd en wordt een moderne combiketel Intergas geïnstalleerd. Installatie wordt gerealiseerd door van der Hoff. Deze werkzaamheden worden uitgevoerd in combinatie met vervanging van de rookgaskanalen in het gebouw. Vanaf dat moment wordt een collectief onderhoudscontract afgesloten met van der Hoff.**

Op welke datum is/zijn deze installatie(s) voor het laatst onderhouden? : **december 2023**

Is het onderhoud uitgevoerd door een erkend bedrijf?

Ja

Zo ja, door wie?

: naam niet bekend, is gebeurd door vorige eigenaar

b. Zijn er de afgelopen tijd zaken opgevallen ten aanzien van de installatie(s)?

Nee

(bijvoorbeeld de cv-installatie moet meer dan 1 keer per jaar bijgevuld worden of de installatie functioneert niet goed)

Zo ja, wat is u opgevallen?

: _____

c. Zijn er radiatoren die niet warm worden?

Nee

Zo ja, welke?

: _____

d. Zijn er radiatoren of (water)leidingen die lekken?

Nee

Zo ja, waar en welke?

: _____

e. Zijn er radiatoren of (water)leidingen die ooit zijn bevroren?

Nee

Zo ja, waar?

: _____

f. Heeft u vloerverwarming in het appartement?

Nee

Zo ja, betreft dit elektrische vloerverwarming, vloerverwarming met warm water of anders?

Ja / Nee

Elektrisch:

warm water:

Ja / Nee

overig, namelijk

: _____

Waar bevindt zich de elektrische vloerverwarming?

: _____

Waar bevindt zich de vloerverwarming met warm water?

: _____

Waar bevindt zich de overige vloerverwarming?

: _____

g. Zijn er vertrekken die niet (goed) warm worden?

Nee

Zo ja, welke?

: _____

h. Heeft het appartementencomplex zonnepanelen?

Nee

In welk jaar zijn de zonnepanelen geplaatst? Jaar:

: _____

Waarvoor wordt de energie die wordt opgewekt

: _____

Investimus Woningmakelaars B.V.

Oscar Wildelaan 11

5629 MS, EINDHOVEN

Tel: 040-2441188

E-mail: pedro@investimuswoningmakelaars.nl

www.investimuswoningmakelaars.nl



gebruikt?
(Bijvoorbeeld voor de privé-gedeeltes van de bewoners of voor de gemeenschappelijke ruimten)

- i. In welk jaar zijn voor het laatst de aanwezige schoorsteenkanalen/rookgasafvoeren geveegd/gereinigd? : **zie bovenstaande toelichting. Uitvoering in augustus 2026 door fa. Guts.**
- j. Wanneer heeft u de aanwezige schoorsteenkanalen voor het laatst gebruikt? : **Zijn er nuet**
Is de trek van aanwezige schoorsteenkanalen goed? **Niet bekend**
- k. Zijn er onderdelen van de elektrische installatie vernieuwd? (onder de elektrische installatie wordt verstaan alle elektra leidingen/ schakelaars stopcontacten, meterkast e.d.) **Ja**
Zo ja, wanneer en welke onderdelen? : **tbv plaatsing inductie kookplaat in nieuwe keuken is de meterkast aangepast in december 2023.**
Zijn er gebreken aan de (technische) installaties? **Nee**
Zo ja, welke? : _____
- l. Is er een laadpaal aanwezig voor een elektrische auto? **Nee**
Zo ja, waar bevindt deze zich? : _____
Blijft deze achter? Ja / Nee / n.v.t./Nader overeen te komen
- m. Is er mechanische ventilatie of een soortgelijk systeem aanwezig? **Ja**
Zo ja, functioneert dit systeem naar behoren? **Ja**
Zo nee, toelichting: : _____
Wanneer is dit systeem voor het laatst onderhouden? : **niet bekend**
Hoe oud is dit systeem ongeveer? : **2001**
- n. Is er een domoticasysteem of een soortgelijk systeem aanwezig? (Een domoticasysteem bedient de verwarming, verlichting, verwarming, audio, ventilatie e.d. automatisch) **Nee**
Zo ja, functioneert dit systeem naar behoren? Ja / Nee
Zo nee, toelichting: : _____
Hoe oud is dit systeem ongeveer? : _____
- o. Zijn er rookmelders op iedere verdieping aanwezig? **Ja**
Zo ja, hoe oud zijn de rookmelders ongeveer? : **half jaar oud**

8 Sanitair en riolering

- a. Zijn er in het appartement beschadigingen aan wastafels, douche, bad, toiletten, gootstenen en kranen? **Nee**
Zo ja, welke? : _____
- b. Hoe oud is de badkamer ongeveer? : **ongeveer 7 jaar geleden. Toilet is toen ook aangepast met een Geberit japans toilet.**
- c. Lopen de afvoeren van wastafels, douche, bad, toiletten, gootstenen en kranen in het appartement goed door? **Ja**
Zo nee, welke niet? : _____

- d. Is het appartement aangesloten op het gemeentelijke riool? **Ja**
- e. Zijn er in het appartement gebreken (geweest) aan de riolering, zoals breuken, stankoverlast, lekkages, etc.?
Zo ja, welke? : _____ **Nee**
- f. Is er een andere voorziening, zoals een septictank, beerput of dergelijk aanwezig?
Zo ja, wat is er aanwezig en hoe dient dit te worden onderhouden? : _____ **Nee**
- g. Van welk jaar dateert de keukenopstelling ongeveer? : **december 2023**
- h. Van welk jaar dateert de inbouwapparatuur ongeveer?
Functioneert alle inbouwapparatuur? **Ja**
Zo nee, welk inbouwapparaat functioneert niet? : _____
- i. Heeft u een kokend water kraan? (bijvoorbeeld een Quooker kraan of een soortgelijke kraan)
Zo ja, functioneert deze kraan naar behoren en hoe oud is deze kraan ongeveer? : _____ **Nee**
- a. Wat is het bouwjaar van het appartement? : **2001**
- b. Zijn er asbesthoudende materialen in het appartement aanwezig? (bijvoorbeeld asbest zeil, een asbestplaat die onder en/of achter de CV ketel is geplaatst, asbesthoudend isolatiemateriaal om de verwarmingsbuis, asbesthoudend koord bij oude cv-ketels/gaskachels, asbestgolfplaten e.d.)
Zo ja, welke en waar? : _____ **Nee**
- c. Blijft er in het appartement zeil achter, al dan niet vastgelijmd, dat is aangeschaft tussen 1955 en 1982? **Nee**
- d. Is er sprake van loden leidingen in het appartement?
Zo ja, waar? : _____ **Nee**
- e. Is er een Japanse duizendknoop aanwezig in de (gemeenschappelijke)tuin? (Een Japanse duizendknoop is een exotische plant, welke moeilijk te verwijderen is. De sterke wortelstokken en stengels van de Japanse duizendknoop zijn in staat om schade te veroorzaken aan gebouwen, leidingen en wegen) **Nee**
- f. Heeft u elders lekkages gehad? (dus los van het dak/ sanitair/ riolering) **Nee**
- g. Is de grond van het appartementencomplex verontreinigd?
Zo ja, is er een onderzoeksrapport? **Nee** Ja / Nee / n.v.t.
Zo ja, heeft de gemeente/provincie een onderzoeks- of saneringsbevel opgelegd? Ja / Nee / n.v.t.
- h. Is er een olietank aanwezig of aanwezig geweest?
Zo ja, is deze gesaneerd/verwijderd? **Nee** Ja / Nee / n.v.t.
Als deze is gesaneerd, waar is de olietank op het perceel gesitueerd? : _____
Is er een Kiwa-certificaat aanwezig? **Ja**

9 Diversen

Investimus Woningmakelaars B.V.
Oscar Wildelaan 11
5629 MS, EINDHOVEN
Tel: 040-2441188
E-mail: pedro@investimuswoningmakelaars.nl
www.investimuswoningmakelaars.nl



- i. Is er sprake van overlast door ongedierte in of (rond)om het appartement? **Nee**
(Denk aan muizen, ratten, kakkerlakken, etc.)
Zo ja, waar? : _____
- j. Is het appartement aangetast door houtworm, boktor, ander ongedierte of zwam? **Nee**
Zo ja, waar? : _____
Zo ja, is deze aantasting al eens behandeld? Ja / Nee / n.v.t.
Zo ja, wanneer? : _____
Zo ja, door welk bedrijf? : _____
- k. Is er in het appartement sprake van chlorideschade (betonrot)? **Nee**
(betonrot komt vooral voor in kruipruimtes van panden gebouwd tussen 1965 en 1981 die voorzien zijn van betonnen vloerelementen van het merk Kwaaitaal of Manta. Ook andere beton- elementen - bijvoorbeeld balkons - kunnen aangetast zijn.)
Zo ja, waar? : _____
- l. Hebben er in het appartement verbouwingen en/of aanbouwen plaatsgevonden? **Nee**
Zo ja, welke ver-/aankouwingen? : _____
Zo ja, in welk jaartal? : _____
Zo ja, door welk bedrijf zijn deze uitgeoerd? : _____
- m. Zijn er in het appartement verbouwingen of uitbreidingen uitgeoerd zonder daartoe benodigde omgevingsvergunning (voorheen bouwvergunning)? **Nee**
Zo ja, welke? : _____
- n. Zijn er verbouwingen of uitbreidingen uitgeoerd zonder daartoe benodigde toestemming van de VvE? **Nee**
Zo ja, welke? : _____
- o. Is er sprake van glasvezel internet? **Ja**
- p. Bent u in het bezit van een definitief energieprestatiecertificaat/energielabel? **Ja**
Zo ja, welke label? : **label B certificaat tegen A aan**
- a. Hoeveel betaalde u voor de laatste aanslag onroerendezaakbelasting? **€ 936**
Belastingjaar? : **2026**
- b. Wat is de WOZ-waarde? **€ 558000**
Peiljaar? : **1 januari 2025**
- c. Hoeveel betaalde u voor de laatste aanslag waterschapslasten? **€ 114**
Belastingjaar? : **Belastingjaar 2025**
- d. Hoeveel betaalde u voor de laatste aanslag gemeentelijke belastingen? (zoals rioolheffing en afvalstoffenheffing e.d.) **€ 490**
Belastingjaar? : **1 januari 2026 tot 1 januari 2027**
- e. Welke voorschotbedragen betaalt u maandelijks aan de nutsbedrijven? Gas: **€ 20**
Elektra: **€ 97**

Water:		€ 17
Stadsverwarming:		€ _____
Anders:	: Niets	
Te weten:		€ _____
Wat is uw jaarverbruik voor gas/ elektriciteit en water? Gas (m ³):		100
Elektriciteit hoog (kWh):		_____
Elektriciteit laag (kWh):		_____
Elektriciteit totaal (kWh):		2900
Water (m ³):		61
Stadsverwarming (GJ):		nuet aanwezig
Anders:		niets
Met hoeveel bewoners bewoonde u de woning? Aantal:		2

10 Vaste lasten

- f. Zijn er lease- en/of huurkoopcontracten? **Nee**
 (Bijvoorbeeld keuken, kozijnen, cv-ketel, etc.)
 Zo ja, welke? : _____

 Zijn deze contracten overdraagbaar op de koper? **Ja / Nee**
 Let op! Veel lease- en huurkoopcontracten zijn niet langer overdraagbaar op een koper. Neem hiervoor contact op met de betreffende leverancier.
 Hoe lang lopen de contracten nog en wat is de eventuele afkoopsom? Afkoopsom: € _____
 Duur: : _____

- g. Als er sprake is van erfpacht of opstalrecht hoe hoog is dan de canon per jaar? € _____
 Heeft u alle canons betaald? **n.v.t.**
 Is de canon afgekocht? **n.v.t.**
 Zo ja, tot wanneer? : _____

- h. Heeft u alle gemeentelijke belastingen die u verschuldigd bent al betaald? **Ja**
 Zijn er variabele bedragen voor gemeenschappelijke poorten, inritten of terreinen? **Nee**
 Zo ja, hoe hoog? : _____

 Zo ja, waarvoor? : _____

- i. Heeft u, om in de straat te parkeren, een parkeervergunning nodig? **Nee**
 Hoeveel parkeervergunningen kunnen er maximaal : _____
 worden aangevraagd? _____
 Wat zijn de kosten voor deze parkeervergunning per jaar? € _____

11 Garanties

- a. Zijn er lopende onderhoudscontracten en/of garantieregelingen overdraagbaar aan de koper? **Ja**
 (Zoals dakbedekking, cv-installatie, dubbele beglazing, etc.)
 Zo ja, welke? : **Vanaf installatie nieuwe ketel collectief contract, loopt via de VvE.**

12 De VvE en onderlinge verhoudingen

Is de VvE ingeschreven in het Handelsregister (Kamer van koophandel)? **Ja**

Investimus Woningmakelaars B.V.

Oscar Wildelaan 11

5629 MS, EINDHOVEN

Tel: 040-2441188

E-mail: pedro@investimuswoningmakelaars.nl

www.investimuswoningmakelaars.nl



- Inschrijvingsnummer Kamer van Koophandel: : **KVK-nummer: 17265741**
- b. Uit hoeveel appartementsrechten bestaat de VvE? : **52 appartementen en daarnaast een viertal commerciële ruimten op de begane grond**
- c. Is er een eigenaar met 50% of meer dan 50% van het aantal stemmen? **Nee**
- d. Breukdeel van het aandeel in het appartementencomplex: Woning: : **45/2816 deel**
- Berging: : **inclusief**
- Parkeerplaats: : **Inclusief**
- e. Aantal stemmen voor dit appartement: : **1**

13 De bestuurder(s) ('het bestuur')

- a. Is er een professionele bestuurder? **Nee**
- b. Zo nee, is de bestuurder lid van de VvE? **Ja**

14 De vergadering van eigenaars

- a. Wordt er ten minste eenmaal per jaar vergaderd? **Ja**
- b. Zijn er notulen en/of schriftelijke besluiten en actielijsten van de laatste twee vergaderingen beschikbaar? **Ja**
- c. Lopen er procedures tot vernietiging van besluiten? **Nee**
- Zo ja, om welke besluiten gaat het? : _____

15 Verzekeringen

- a. Is er een collectieve opstalverzekering? **Ja**
- b. Is daar een 'appartementenclausule' in opgenomen? **Ja**
- c. Is er een collectieve wettelijke aansprakelijkheidsverzekering? **Ja**

16 Het reservefonds, meerjarenonderhoudsplan (MJOP) en bijdrage VvE

- a. Is er een reservefonds? **Ja**
- Hoe hoog is het reservefonds en wat is de peildatum? Bedrag: **€ 240000**
- Datum: **01-01-2026**
- b. Is er een meerjarenonderhoudsplan aanwezig? **Ja**
- Hoe oud is het meerjarenonderhoudsplan en welke periode bestrijkt het plan? Jaar: **Opgesteld in oktober 2024, loopt 10 jaar**
- Periode: : **10 jaar**
- c. Zo nee, hoe wordt vastgesteld wat moet worden gereserveerd voor groot onderhoud? : _____
- d. Te betalen maandelijkse bijdrage is in totaal: **€ 194**
- Waarvan:
- Exploitatiekosten (servicekosten) € _____
- Reservering voor onderhoud € _____
- Stookkosten (voorschot) € _____
- e. Zijn er eenmalige en/of incidentele bijdragen verschuldigd? **Nee**
- Zo ja, waarvoor, wat is het bedrag en wanneer moeten deze worden betaald? : _____
- Bedrag: € _____
- Te voldoen per: _____

- f. Zijn alle aan de VvE verschuldigde bedragen betaald? Ja
Zo nee, welke niet? : _____
- a. Overige zaken(Overige zaken die de koper naar uw mening moet weten) : **Eind augustus, begin september, worden alle RGA's vernieuwd. Tevens worden gelijktijdig alle CV-ketels vernieuwd. De kosten voor de RGA's worden betaald uit het reservefonds. De ketels door de eigenaars van de appartementen. Direct na het vernieuwen wordt een collectief onderhoudsabonnement actief. Op deze wijze is elke eigenaar voorzien van een perfect functionerend verwarmingssysteem.**

Investimus Woningmakelaars B.V.
Oscar Wildelaan 11
5629 MS, EINDHOVEN
Tel: 040-2441188
E-mail: pedro@investimuswoningmakelaars.nl
www.investimuswoningmakelaars.nl

