

# TE KOOP



## Fresiatuin 6, Pijnacker

Vraagprijs € 475.000 k.k.

Oostlaan 16  
2641 DK  
Pijnacker

TEL. (015) 361 51 90  
[www.delaen.nl](http://www.delaen.nl)  
[info@delaen.nl](mailto:info@delaen.nl)



  
**de Laen**  
makelaardij

## > Het team van de Laen Makelaardij

Heeft u vragen over het kopen of verkopen van een woning?

Of heeft u een taxatierapport nodig voor bijvoorbeeld een verbouwing, het oversluiten van uw huidige hypotheek of aankoop van uw nieuwe woning?

Bel dan gerust even met ons kantoor: 015-361 5190.

Wij zijn u graag van dienst!



Nadine Duurkoop  
nadine@delaen.nl



Valérie Overwater  
valerie@delaen.nl



Greet Wolthuis  
greet@delaen.nl



Natasja Goedegebuur  
natasja@delaen.nl



Anneke Haak  
anneke@delaen.nl



Aëliisa Daane  
info@delaen.nl



Irene van Paassen  
info@delaen.nl



## > Kenmerken

Woonoppervlakte

**76 m<sup>2</sup>**

Perceeloppervlakte

**80 m<sup>2</sup>**

Inhoud

**283 m<sup>3</sup>**

Bouwjaar

**2023**

Prijs

**Vraagprijs € 475.000 k.k.**

Soort woning

**eengezinswoning**

Type woning

**tussenwoning**

Aantal kamers

**4**

Aantal slaapkamers

**3**

Energie label

**A+++**

Isolatie

**volledig geïsoleerd**

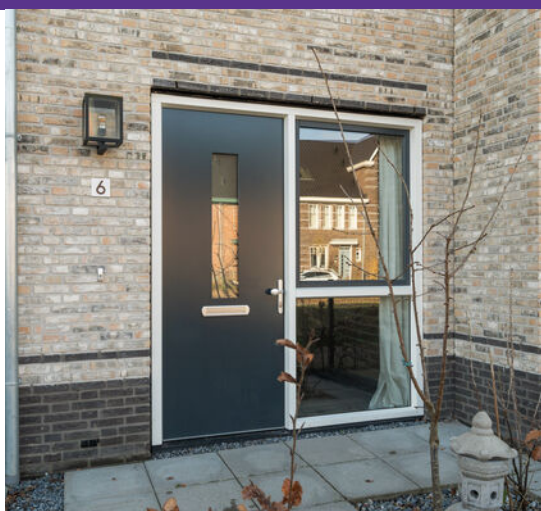



## > Omschrijving

Nieuwbouw zonder wachttijd!  
Tussenwoning met 3 woonlagen én een zonnige tuin in de populaire nieuwbouwwijk Tuindershof.

Deze moderne eengezinswoning uit 2023 ligt in de jonge en geliefde wijk Tuindershof in Pijnacker.  
Een combinatie van comfortabel wonen met uitstekende energieprestaties: energielabel A+++ , warmtepomp (met vloerverwarming én verkoeling) én zonnepanelen.  
Verdeeld over de verdiepingen zijn er onder andere 2 slaapkamers en een ruime zolderverdieping waar je een 3e slaap-/werkkamer zou kunnen realiseren.

Tuindershof kenmerkt zich door de groene en ruim opgezette indeling. Nabij de woning is recent een grote speeltuin gerealiseerd. Alle gewenste voorzieningen zijn te vinden op korte afstand, zoals het winkelcentrum Keijzershof, centrum van Pijnacker, diverse scholen en de RandstadRail.

### Indeling

#### Begane grond

Via de voortuin is de entree toegankelijk. Kom binnen via de woonkeuken.

De woonkeuken is voorzien van een praktische kastenwand en diverse inbouwapparatuur.

Hal met modern toilet en trapopgang.

De tuingerichte woonkamer ligt aan de achterzijde en heeft een deur naar de achtertuin, waardoor binnen en buiten mooi met elkaar verbonden zijn.

De achtertuin is verzorgd aangelegd en ligt gunstig op het zonnige zuidoosten. Achterin de tuin staat een vrijstaande berging met elektra.

Direct achter de tuin is ruime parkeergelegenheid beschikbaar.

#### 1e verdieping

Overloop met toegang tot twee slaapkamers.

De moderne badkamer is uitgerust met een douche en een wastafel.

#### 2e verdieping

Ruime overloop met vele mogelijkheden. Met het plaatsen van een dakraam realiseer je een 3e slaap-/werkkamer. Aan de voorzijde is de wasruimte, afgewerkt met een dakraam. Hier bevinden zich tevens de technische installaties.

In de knieschotten is opbergruimte gerealiseerd.

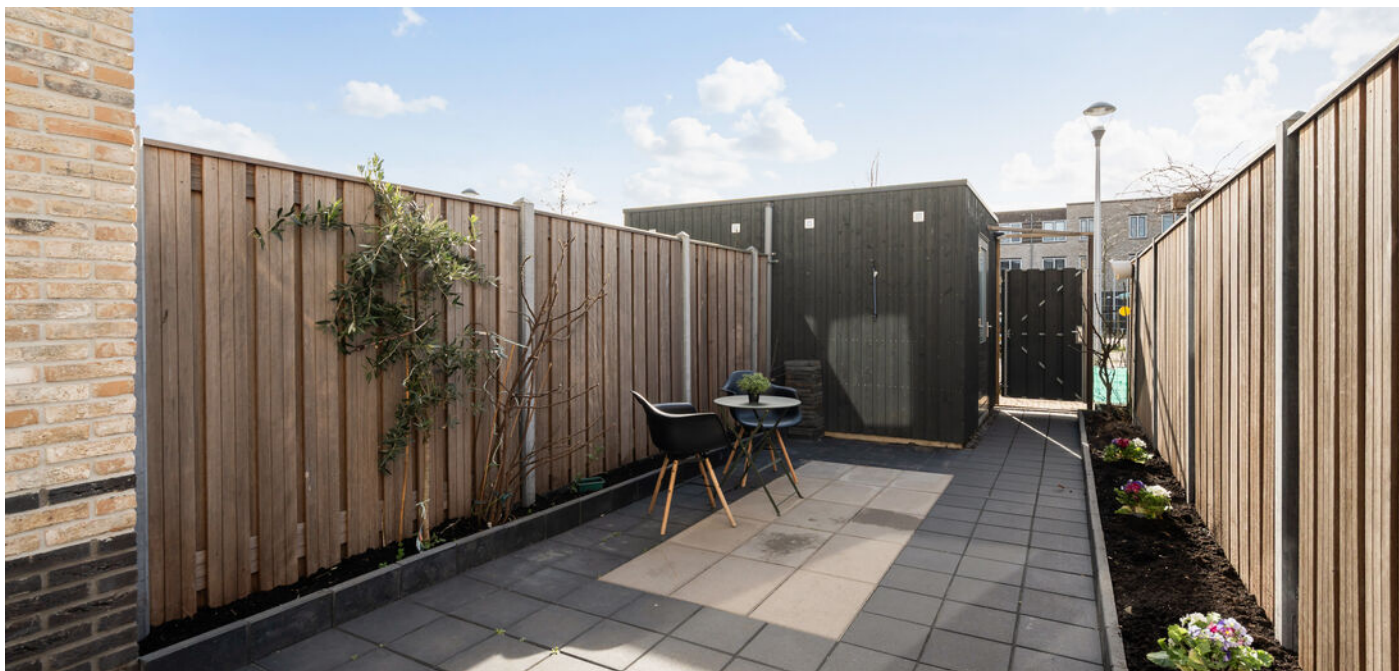

## > Omschrijving(vervolg)

### Locatie

De woning ligt in de moderne en groene nieuwbouwwijk Tuindershof in Pijnacker.

In de directe omgeving zijn diverse voorzieningen, een speeltuin, openbaar vervoer en uitvalswegen richting Delft, Den Haag en Rotterdam aanwezig.

Een fijne woonomgeving met een prettige combinatie van rust, ruimte en bereikbaarheid.

### Bijzonderheden

- Nieuwbouwwoning uit 2023
- Geen wachttijd, direct beschikbaar
- Energielabel A+++ en zonnepanelen
- Eteck warmtepomp, maandelijkse bijdrage € 123,57
- Volledige woning is voorzien van vloerverwarming en vloerkoeling
- Diepe tuin op het zonnige zuidoosten
- Vrijstaande berging met elektra
- Gelegen in de jonge wijk Tuindershof in Pijnacker

De Laen makelaardij is de NVM-makelaar van de verkoper. Wij adviseren u uw eigen NVM-makelaar in te schakelen om uw belangen te behartigen bij de aankoop van dit object.

Deze advertentie en de bijbehorende vragenlijst zijn met de grootst mogelijke zorg samengesteld.

Onzerzijds wordt echter geen enkele aansprakelijkheid aanvaard voor enige onvolledigheid, onjuistheid of anderszins, dan wel de gevolgen daarvan.

Alle opgegeven maten en oppervlakten zijn indicatief.

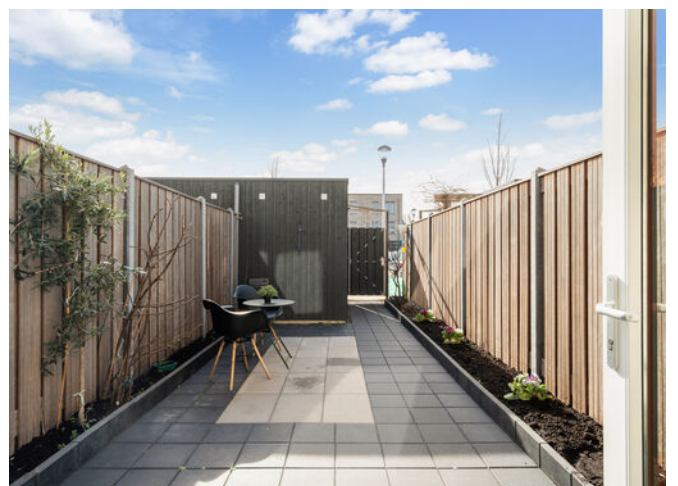
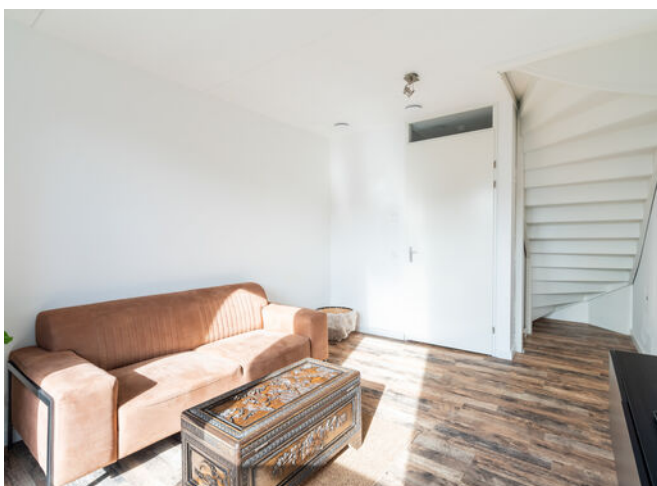
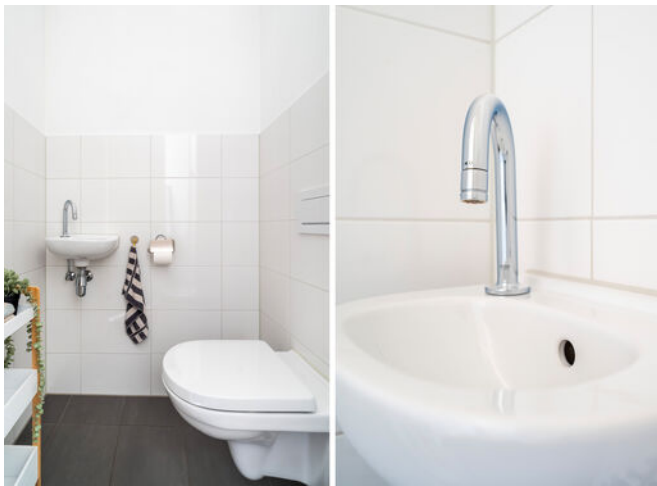





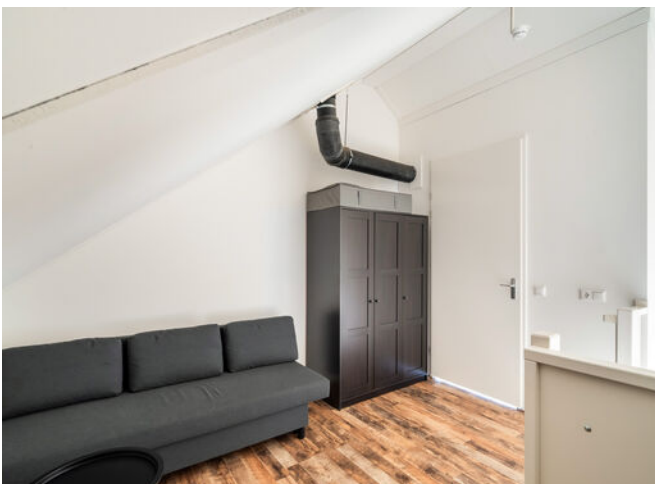



# > Plattegrond

Begane grond

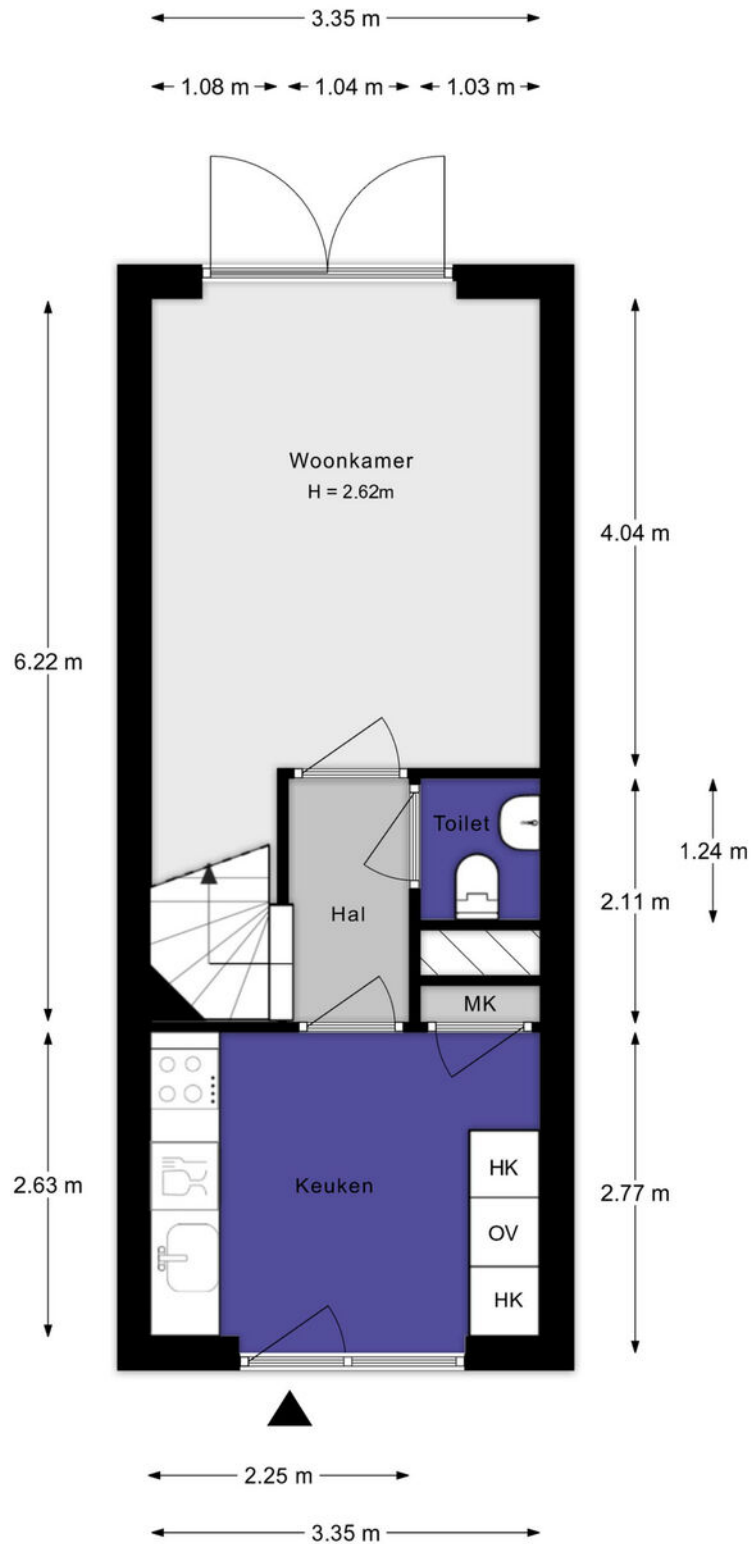

Aan de plattegronden kunnen geen rechten worden ontleend.

# > Plattegrond

Eerste verdieping

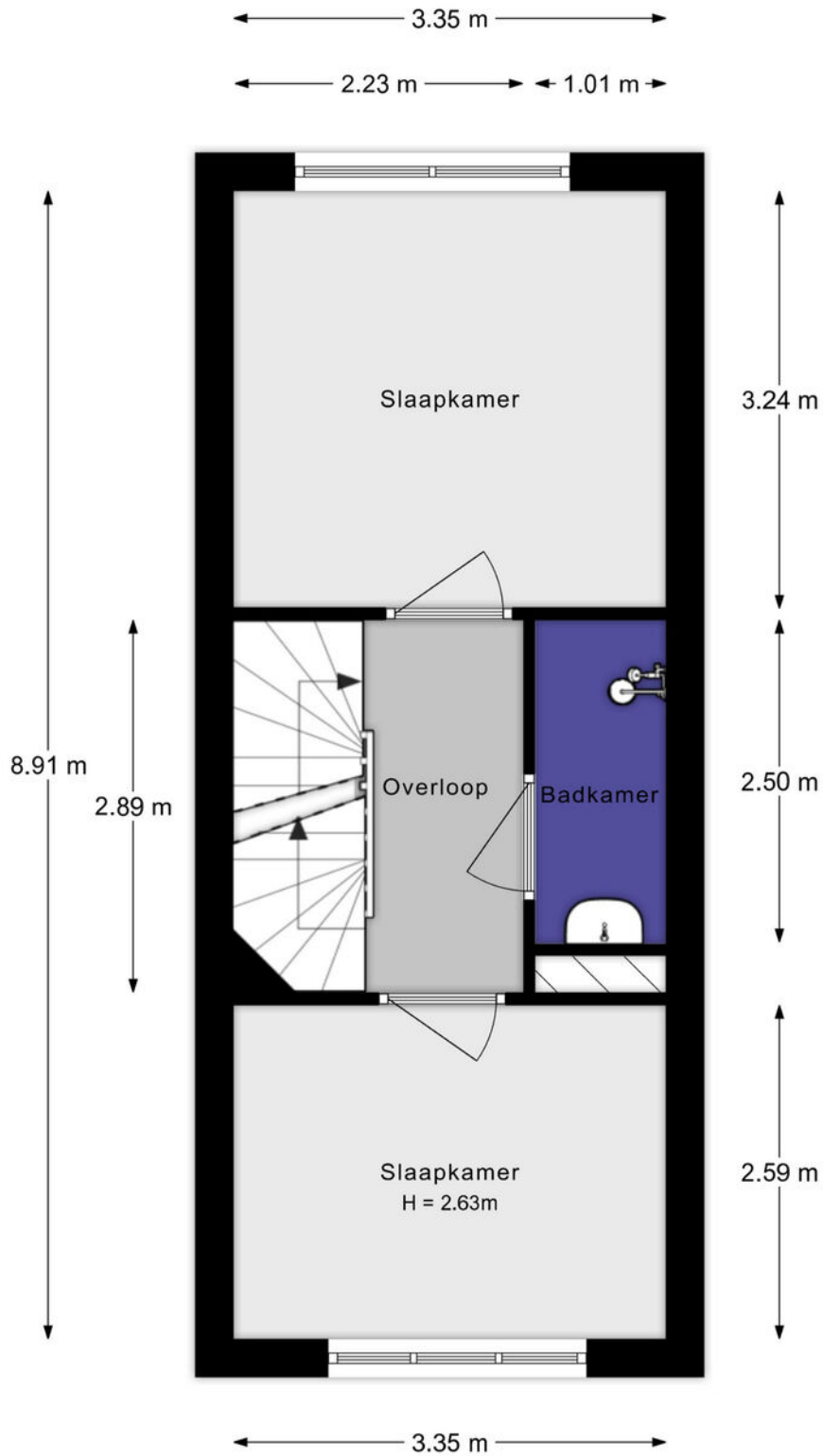

Aan de plattegronden kunnen geen rechten worden ontleend.

# > Plattegrond

Twee verdieping

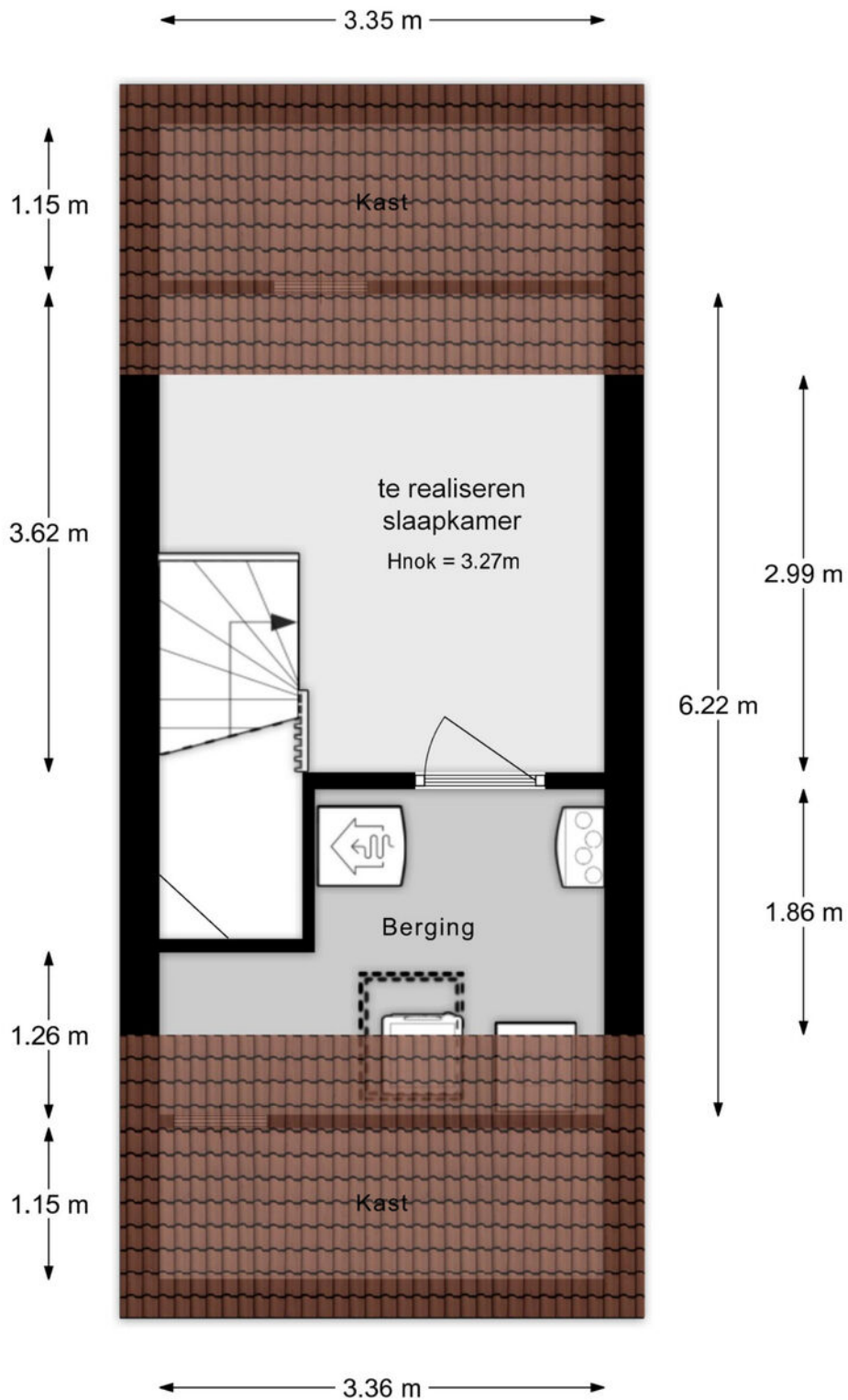

Aan de plattegronden kunnen geen rechten worden ontleend.

# > Plattegrond

Perceel

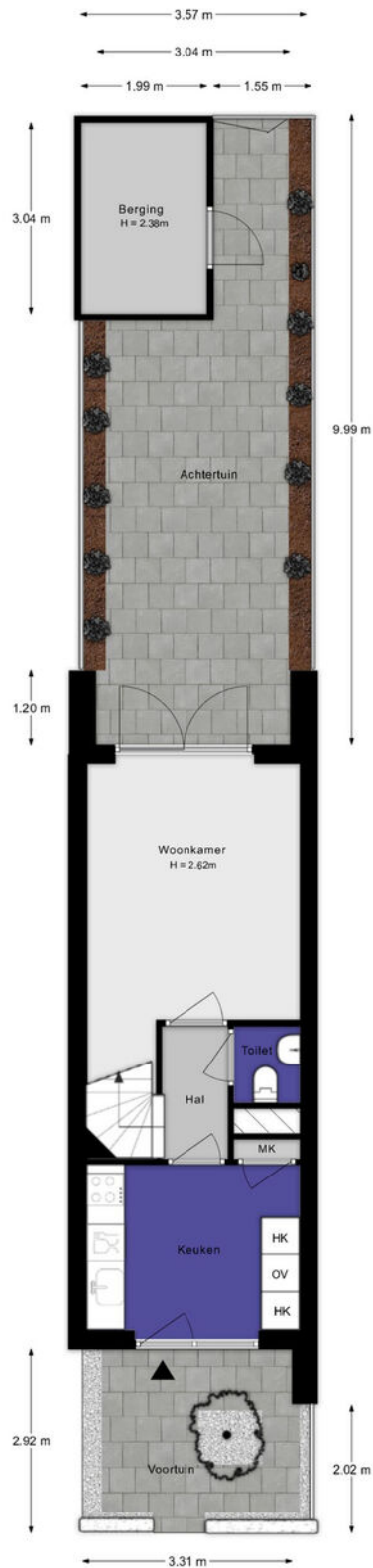

Aan de plattegronden kunnen geen rechten worden ontleend.

# > Kadaster

Ontdek het perceel...  
van Friesland 6

Kadastrale kaart

Uw referentie: Friesland 6

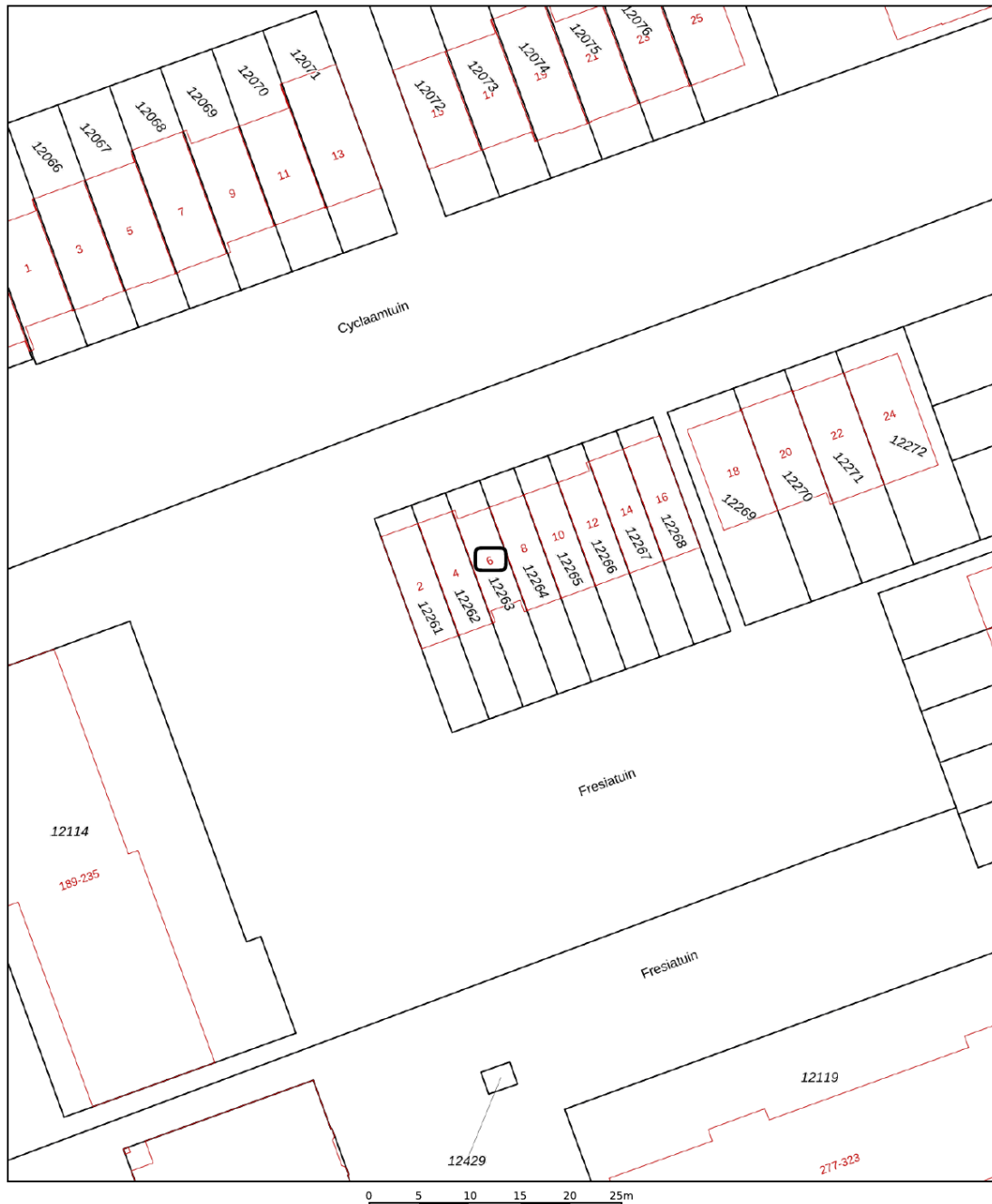

12345	Deze kaart is noordgericht	Schaal 1: 500	
25	Perceelnummer	Kadastrale gemeente Pijnacker	
	Huisnummer	Sectie C	
—	Vastgestelde kadastrale grens	Perceel 12263	
—	Voorlopige kadastrale grens		
—	Administratieve kadastrale grens		
—	Bebouwing		

Voor een eensluidend uittreksel, geleverd op 16 februari 2026  
De bewaarder van het kadaster en de openbare registers

Aan dit uittreksel kunnen geen betrouwbare maten worden ontleend.  
De Dienst voor het kadaster en de openbare registers behoudt zich de intellectuele eigendomsrechten voor, waaronder het auteursrecht en het databankenrecht.

## > Extra informatie

Deze brochure is met de uiterste zorg samengesteld. Echter voor de juistheid en de volledigheid van de verstrekte of vermelde gegevens wordt noch door de Laen Makelaardij BV noch door haar opdrachtgever aansprakelijkheid aanvaard.

De Laen Makelaardij treedt op namens de verkoper. Indien u een pand wenst aan te kopen, kunt u de informatie op onze website of in de brochure beschouwen als een uitnodiging tot het doen van een bod. De bieding kunt u zelf overbrengen, of laten overbrengen door bijvoorbeeld een makelaar die handelt in opdracht van u.

De Laen Makelaardij is lid van de **NVM**. De **erecode** van deze beroepsorganisatie van makelaars omschrijft een handelingswijze die de consument van een NVM makelaar mag verwachten. Bij consumenten bestaan vaak onduidelijkheden over het proces van aan- of verkopen van een woning. Daarom volgen hieronder een aantal aanwijzingen voor het onderhandelingsproces en het tot stand komen van een eventuele overeenkomst.

### Onderzoeksplicht koper

In de informatiebrochure is een aantal lijsten opgenomen waarmee de verkoper voldoet aan zijn of haar "meldingsplicht." Een koper heeft zelf ook een onderzoeksplicht, dat betekent dat u zich op iedere mogelijke wijze mag (moet) informeren, of u daarbij bij kunt laten staan. Wij raden u aan om uw onderzoeksplicht serieus te nemen en eventueel deskundigen in te schakelen zoals een makelaar, taxateur en/of een bouwkundig inspectiebureau.

### Toelichting Meetinstructie / BBMI

De woningen worden opgemeten conform de Branchebrede meetinstructie (BBMI). De BBMI is bedoeld om een meer eenduidige manier van meten toe te passen voor het geven van een indicatie van de gebruiksoppervlakte. De BBMI sluit verschillen in meetuitkomsten niet volledig uit, door bijvoorbeeld interpretatieverschillen, afrondingen of beperkingen bij het uitvoeren van de meting. Koper vrijwaart verkoper alsmede de medewerkers van De Laen Makelaardij van alle aansprakelijkheid van eventueel later te constateren verschillen in maatvoering van zowel gebruiksoppervlakte als inhoud van de woning. De transactieprijs is gebaseerd op hetgeen koper gezien heeft tijdens de bezichtiging(en). De onroerende zaak is in opdracht van verkoper ingemeten door een professioneel meetbedrijf. Eventuele interpretatieverschillen en of afwijkingen ten aanzien van deze maatvoering worden hiermee geacht geen invloed te hebben op de waarde en of de koopsom. Partijen gaan hiermee akkoord.

### Aankoopmakelaar

De woning wordt aangeboden door De Laen Makelaardij. De belangen van de verkoper worden behartigd door De Laen Makelaardij. Kandidaat-kopers adviseren wij dan ook altijd een eigen NVM aankoopmakelaar in te schakelen.

### WWFT

In het kader van de Vierde Richtlijn WWFT zijn wij verplicht een standaard cliënten onderzoek uit te voeren voor alle betrokken verkopers en kopers. Indien uit dit standaard cliënten onderzoek zal blijken dat een verscherpt onderzoek voor koper verplicht is, bijv. omdat u als PEP wordt aangemerkt, dan zullen de kosten voor dit verplichte uitgebreide onderzoek na overleg worden doorbelast aan koper en door koper betaald zijn voordat dit uitgebreide onderzoek zal worden uitgevoerd. Onder PEP's (Politically Exposed Person) wordt verstaan personen die een prominente publieke functie bekleden of hebben bekleed en de directe familieleden of naaste geassocieerden van de personen.

## > Extra informatie

### Onderhandelen

Er zijn 2 biedsystemen, te weten:

- Verkoop met biedingen:

Dit is de gebruikelijke procedure. Er is sprake van onderhandelingen als op het 1e bod van een kandidaat-koper een tegenvoorstel van de verkoper volgt. In deze fase wordt niet met een andere gegadigde onderhandeld. De makelaar mag pas met derden onderhandelen als de onderhandelingen met de 1e kandidaat-koper op niets zijn uitgelopen. Wel kan een derde een eenmalig, maximaal bod doen. Indien dit een beter bod is dan het laatste voorstel van een 1e kandidaat-koper, wordt de 1e kandidaat-koper in de gelegenheid gesteld om zijn beste bod te doen. Er worden over en weer geen gegevens verstrekt over de hoogte van de geboden bedragen. Uiteindelijk beslist de verkoper met wie hij de overeenkomst wenst aan te gaan. Zolang er geen overeenstemming is, zijn partijen niet aan elkaar gebonden.

- Verkoop bij inschrijving:

Bij uitzondering wordt een systeem van inschrijving toegepast. De verkopend makelaar bepaalt de sluitingsdatum. Tot dat tijdstip kan iedereen een bod, schriftelijk, uitbrengen. Het voor de verkoper meest geschikte bod wordt geaccepteerd of er wordt met een bieder, naar de keuze van de verkoper, verder onderhandeld.

### Koopovereenkomst

Het schriftelijk vastleggen van de voorwaarden wordt vastgelegd in een modelkoopovereenkomst van de NVM. De koopovereenkomst wordt door de makelaar vóór het tekenen gedeeld en desgewenst doorgenomen met partijen zodat iedereen op de hoogte is van de inhoud.

Zolang er geen getekende koopovereenkomst is, is er geen rechtsgeldige overeenkomst. De koopovereenkomst dient binnen 3-5 werkdagen door partijen te worden ondertekend.

### Bedenktijd

Een koper die handelt als privé persoon heeft 3 dagen bedenktijd. Van deze bedenktijd kan geen afstand gedaan worden. Omwille van de bewijskracht moet ontbinding van de bedenktijd altijd schriftelijk geschieden.

### Ontbindende voorwaarden

Een koper heeft de mogelijkheid een koopovereenkomst aan te gaan onder ontbindende voorwaarden. Zo'n ontbindende voorwaarde kan betrekking hebben op het rondkrijgen van een financiering of het uitvoeren van een bouwkundige keuring. Indien een koper ontbindende voorwaarden wil opnemen in de koopovereenkomst, dient dit in de bieding duidelijk kenbaar te zijn gemaakt.

### Waarborgsom of bankgarantie

De koper is altijd verplicht een waarborgsom of bankgarantie af te geven bij de notaris. Dit bedrag is groot 10% van de koopsom. Bij woningen met een leeftijd van 25 jaar of ouder wordt standaard een ouderdomsclausule opgenomen.

### Bijzondere bepalingen / clauses

In de vragenlijst kunnen aanvullende clauses worden opgenomen ten gunste van de verkoper. Dit zijn bijv. een asbestclausule, as is where is clausule, niet-bewoners- of materialenclausule. Een overdrachtsbelastingclausule ten gunste van verkoper zal altijd opgenomen worden.

Bij woningen van 25 jaar of ouder nemen wij standaard een ouderdoms- en/of asbestclausule op. De tekst van deze clauses vestrekken wij desgewenst.

Indien koper kiest voor een notaris met een afstand van 15 kilometer vanaf deze woning en verkoper wenst niet aanwezig te zijn bij het passeren van de akte van levering, dan dient de verkoper de notariële volmacht te geven. De kosten voor deze volmacht worden in rekening gebracht bij koper.

De koper heeft voor de eigendomsoverdracht de notaris gekozen, genoemd in artikel 4.1. Indien de genoemde notaris voor royementskosten aan verkoper meer in rekening brengt dan de gemiddelde € 300,- inclusief btw per hypothecaire inschrijving in het Kadaster en kadastraal rechten, komen deze meerkosten voor rekening van koper.

Wanneer koper uiterlijk na het verloop van de bedenktijd nog geen notariskeuze aan ons kantoor heeft doorgegeven, zal de koopovereenkomst toegestuurd worden naar notaris Wienen in Pijnacker voor verdere afwikkeling.

### Kosten koper

Onder kosten koper worden verstaan: overdrachtsbelasting, de notariskosten voor het opmaken van de akte van levering en kadastrale kosten.

Op iedere regel zijn uitzonderingen: zo kunnen er zich ook situaties voordoen die afwijken van wat hierboven is beschreven. Voor vragen kunt u terecht bij de Laen Makelaardij of op [www.nvm.nl](http://www.nvm.nl)

# Het Energietransitieplan

## Een samenvatting

Warmtenet Eneco bestaand



Nederland heeft als doelstelling om in 2050 volledig CO<sub>2</sub>-neutraal te zijn. Dit is vastgelegd in het Klimaatakkoord. Voor bijna iedereen in Nederland heeft dat directe gevolgen, want de meeste huizen worden verwarmd met aardgas en onze elektriciteit wordt vooral opgewekt door kolen en aardgas. Bij verbranding van kolen en aardgas komt CO<sub>2</sub> vrij. We zullen dus op zoek moeten naar andere, duurzamere energiebronnen om onze gebouwen warm te houden en ons van elektriciteit te voorzien. In het Energietransitieplan geeft de gemeente haar visie op deze overstap en maken we het tijdspad inzichtelijk: wanneer kunnen welke wijken of buurten van het aardgas worden afgekoppeld en welk soort alternatief is daarvoor het meest geschikt? En op welke wijze wekken we onze elektriciteit duurzaam op? De ontwikkeling van alternatieven voor energieopwekking gaat op dit moment heel snel. Het kan zijn dat er de aankomende jaren meer opties beschikbaar komen die ook in Pijnacker-Nootdorp kunnen werken. Het Energietransitieplan wordt daarom minimaal één keer per 5 jaar geactualiseerd. In deze krant de samenvatting van het concept Energietransitieplan.

### Besparen

Energie die we niet gebruiken hoeven we ook niet op te wekken. De eerste stap is het verlagen van de warmte- en energievraag. Maatregelen zijn vaak eenvoudig te realiseren. Denk aan; isolatie, het luchtdicht maken van uw woning, hergebruik van warmte en betere radiatoren. Goede isolatie en ventilatie zijn randvoorwaarden om uw huis, op termijn, duurzaam en comfortabel te verwarmen. Daarnaast zijn energiezuinige apparaten en verlichting ook goede manieren om elektriciteit te besparen.

### Vraag en aanbod

De hoeveelheid energie wordt uitgedrukt in terajoules (TJ). Binnen de gemeente gebruiken we 5275 TJ energie, dit is ongeveer 130 miljoen m<sup>3</sup> gas en 390 miljoen Kwh elektriciteit. De energievraag ontwikkelt zich. Enerzijds vervangen we gas door elektriciteit en gaan we elektrisch rijden en anderzijds besparen we energie. De energiebehoefte in 2050 wordt ingeschat op 4200 TJ. Binnen de gemeente kunnen we energie opwekken. We hebben aardwarmte in verschillende varianten, zoals geothermie en warmte- en koudeopslag, biovergisting en voor de opwekking van elektriciteit vooral zonne-energie. De gemeente heeft in beeld gebracht wat de mogelijkheden zijn. Op basis van de mogelijkheden is per buurt nagedacht over warmte (koers warmte) en elektriciteit (koers elektriciteit). Lees op de volgende pagina hoe inwoners en ondernemers hier over hebben meegedacht!

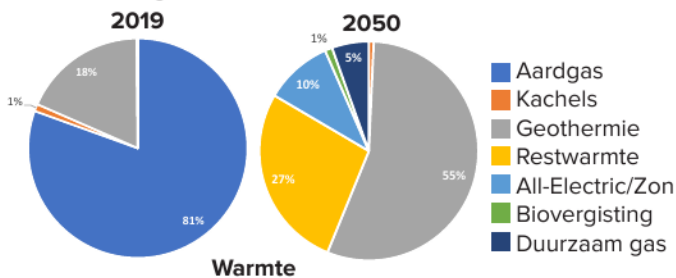

Warmte

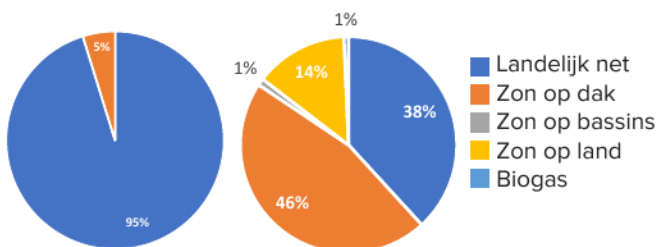

Elektriciteit

### Overstappen op duurzame bronnen

#### Welke mogelijkheden zijn er voor Pijnacker-Nootdorp?

Voor een aantal buurten is er een gezamenlijke oplossing mogelijk. Het is dan wel nodig dat een grote groep woningen en gebouwen samen overstapt naar deze oplossing. Er zijn ook individuele oplossingen. Daar heeft u zelf de keuze. Om te komen tot de juiste keuze per buurt, is naar verschillende zaken gekeken. Omdat de veranderingen op den duur ook in de woningen en bedrijfspanden te merken zijn, is allereerst gevraagd wat inwoners, ondernemers en andere betrokkenen belangrijk vinden bij de overstap. Daarnaast is in het Klimaatakkoord afgesproken dat er gekozen moet worden voor oplossingen die het minst kosten: zowel het totaal aan kosten als de kosten voor bewoners. Per buurt is gezocht naar warmtesystemen die het beste passen bij het type woning of bedrijf, daarin is gekeken naar o.a de leeftijd en mate van isolatie (energielabel). In Pijnacker-Nootdorp zien we op dit moment de volgende mogelijkheden:

#### Elektrisch verwarmen

Elektrisch verwarmen kan met een warmtepomp. Een warmtepomp haalt energie uit de lucht (luchtwarmtepomp) of uit de bodem (bodemwarmtepomp) die met behulp van elektriciteit wordt omgezet naar warmte. U gebruikt geen aardgas meer voor verwarming en warm water maar elektriciteit. Koken doet u dan ook elektrisch, bijvoorbeeld met inductie. Een voordeel van de elektrische warmtepomp is dat u kunt overstappen wanneer u dat wilt. Bijvoorbeeld als de cv-ketel aan vervanging toe is of als u uw huis aan het verbouwen bent. Wel moet uw huis of pand goed geïsoleerd zijn en het verwarmingssysteem geschikt voor verwarmen met een elektrische warmtepomp.

#### Warmtenet

Een warmtenet wordt ook wel stadsverwarming genoemd. Het is een gezamenlijke oplossing: er wordt dan een warmtenet aangelegd om een grote groep gebouwen tegelijk te verwarmen. In sommige buurten ligt al een warmtenet. Vanuit een warmtebron (bijvoorbeeld een geothermiebron of restwarmte uit het kassengebied) stroomt warm water door ondergrondse leidingen naar aangesloten panden. Door een warmtenet kan snel een hele buurt aardgasvrij worden gemaakt. Om het aanleggen van een warmtenet betaalbaar te houden, moet een grote groep gebouwen meedoen en kunnen deze gebouwen niet te ver uit elkaar liggen.



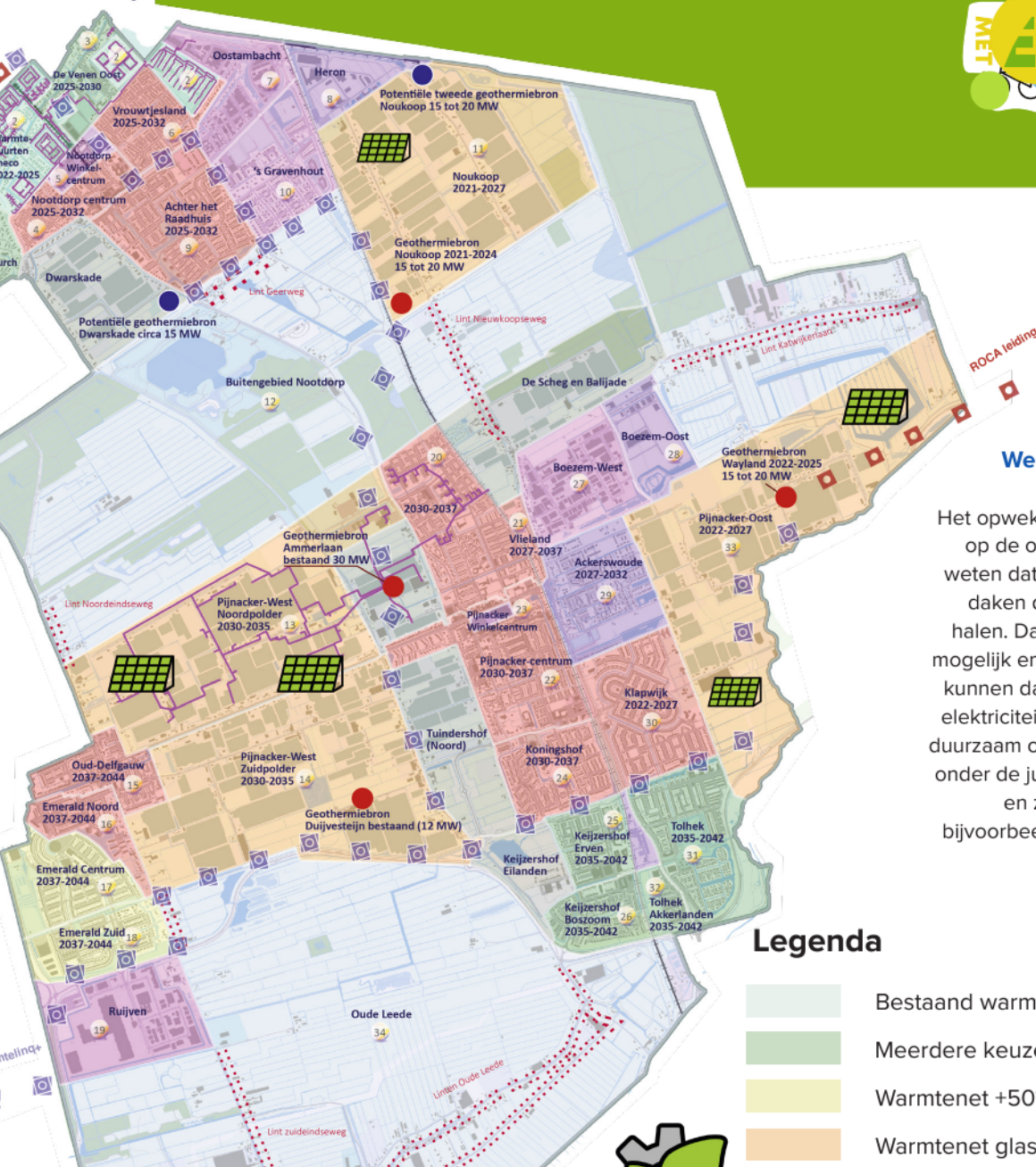

### Welke mogelijkheden zijn er om elektriciteit op te wekken?

Het opwekken van elektriciteit heeft impact op de openbare ruimte. Zeker omdat we weten dat we alleen met zonnepanelen op daken de gestelde ambities niet kunnen halen. Daarom is het belangrijk om zoveel mogelijk energie te besparen, ook inwoners kunnen daarbij helpen! Daarna wekken we elektriciteit zoveel mogelijk lokaal (60%) en duurzaam op. Dit betekent dat de gemeente onder de juiste voorwaarden zonnepanelen en zonnevelden mogelijk wil maken, bijvoorbeeld in het glastuinbouwgebied op reststroken of overhoeken.



### Legenda

- Bestaand warmtenet (verduurzamen voor 2025)
- Meerdere keuzes
- Warmtenet +50°C
- Warmtenet glastuinbouw
- Warmtenet +70°C
- Warmtepomp (2020-2050)
- Warmte- en koudeopslag (WKO) (2020-2050)
- Duurzame nieuwbouw (gasloze oplevering)
- Maatwerk (2035-2050)
- Warmtenet
- Geothermiebron bestaand of in voorbereiding
- Geothermiebron in onderzoek
- Historisch lint
- Warmtenetwerk bestaand of in voorbereiding
- Warmtenetwerk in onderzoek
- Zon op land toegestaan

### Hoe gaan we nu verder?

Het Energietransitieplan is in november 2021 vastgesteld door de raad. Vervolgens gaan we per wijk en samen met inwoners aan de slag met de wijkuitvoeringsplannen. In de wijkuitvoeringsplannen komt te staan hoe, wat en wanneer we over willen stappen van aardgas naar andere bronnen. Ook de kosten gaan we inzichtelijk maken en we zoeken samen met inwoners uit wat de meest betaalbare en haalbare opties zijn. Inwoners van een wijk waar we aan de slag gaan krijgen vanzelf een uitnodiging om mee te denken. In Klapwijk zijn we al gestart met het opstellen van het wijkplan. In de wijk de Venen Rembrandtpark gaan we binnenkort ook aan de slag. De overige wijken in de gemeente Pijnacker-Nootdorp plannen we in 2022 en verder in. De volgorde van de wijken bepalen we dan ook.



Dit overzicht is een samenvatting van het hele Energietransitieplan. Het volledige plan kunt u lezen en downloaden op:

[www.metenergieaandeslag.nl/transitieplan](http://www.metenergieaandeslag.nl/transitieplan)

De genoemde jaartallen in de kaart en in de legenda beschrijven de periode waarin het gebied aardgasvrij wordt gemaakt.

## > Leuk huis gezien bij een andere makelaar?

Dan kunnen de dames van **de Laen Makelaardij** u helpen met de aankoop van uw nieuwe woning.

Een NVM makelaar werkt nooit met 2 petten op en kan dus óf verkoopmakelaar zijn óf aankoopmakelaar zijn.

Neem contact op met **de Laen Makelaardij** en wij bekijken uw toekomstige woning met aandacht en deskundigheid.

Ons kantoor levert altijd maatwerk. Daarom kunt u bij **de Laen Makelaardij** informeren naar de tarieven voor de hulp bij aankoop van een woning.

**Vergroot  
de kans op  
succes!**

Kies voor een  
NVM-aankoopmakelaar.

Vind een local hero op  
[nvmhaaglanden.nl](http://nvmhaaglanden.nl).



Zeker weten.



# INTERESSE

in deze woning?



**Neem gerust contact met ons op!**

We helpen je graag verder.

Oostlaan 16  
2641 DK  
Pijnacker

TEL. (015) 361 51 90  
[www.delaen.nl](http://www.delaen.nl)  
[info@delaen.nl](mailto:info@delaen.nl)



**de Laen**  
makelaardij