



Hondsdraf 43

5236 RH 'S-HERTOGENBOSCH

 Bouwjaar 2002  Woonoppervlak 105 m²  Perceeloppervlak 113 m²  A++++ Energielabel -

VRAAGPRIJS € 465.000,- k.k.



Hekellaan 6-8 | 5211 LX 's-Hertogenbosch
073 - 61 22 344 | info@boumij.nl | www.boumij.nl

Hondsdrif 43

's-Hertogenbosch

Aan de rand van de bebouwing, direct grenzend aan een brede groenstrook, ligt deze modern vormgegeven woning. De woning kenmerkt zich door een overvloed aan natuurlijk licht, een eigen parkeerplaats, een inpandige berging en een zonnige patio op het zuiden. Gelegen aan een rustig en autoluw hofje in de geliefde wijk Empel-Oost, biedt deze woning een ideale, kindvriendelijke woonomgeving met de polder als achtertuin. Voorzieningen zoals een supermarkt, scholen en uitvalswegen zijn bovendien binnen handbereik.

Begane grond:

Via de ruime entree/hal, met toiletruimte met fonteintje en meterkast, betreedt u de woning. De royale woonkamer is gericht op de patio en voorzien van een fraaie houten vloer. Grote raampartijen zorgen voor een aangename lichtinval en versterken het gevoel van ruimte. De indeling biedt volop mogelijkheden voor diverse woonopstellingen. Een schuifpui verbindt de woonkamer op elegante wijze met de sfeervolle en zonnige patio.

Aan de achterzijde bevindt zich het eetgedeelte, waar een grote raampartij zorgt voor een vrij en groen uitzicht. Aansluitend treft u de halfopen keuken in hoekopstelling, voorzien van diverse inbouwapparatuur.

Eerste verdieping:

De overloop vormt het centrale punt van de eerste verdieping en geeft toegang tot drie volwaardige slaapkamers, de badkamer en een praktische inbouwkast waarin de cv-ketel en de mechanische ventilatie-unit zijn geplaatst. De slaapkamers zijn keurig afgewerkt met een nette laminaatvloer. De badkamer is geheel betegeld en uitgerust met een douchecabine, dubbel wastafel en een 2e toilet. Daarnaast is de badkamer voorzien van aansluitingen voor wasmachine en droger.

Deze fraai afgewerkte woning met lichte leefruimtes is goed onderhouden en geheel voorzien van dubbele beglazing. Gunstig gelegen in de mooie, kinderrijke woonwijk Empel-Oost met op loopafstand scholen en kinderdagverblijven, diverse winkels, sport- en recreatiemogelijkheden, een bushalte en uitvalswegen A2 en A59. Het Maximakanaal, de Empelsedijk en het prachtige buitengebied, grenzend aan de uiterwaarden van de Maas, liggen eveneens slechts op een paar minuten loopafstand.

 105 m² Woonoppervlak

 3 slaapkamers

 4 kamers

 1 badkamer

Kenmerken

Kenmerken woning

Vraagprijs	€ 465.000,- k.k.
Bouwjaar	2002
Type woning	tussenwoning
Verwarming	c.v.-ketel
Isolatie	dakisolatie, muurisolatie, dubbel glas

Oppervlaktes

Woonoppervlakte	105 m ²
Perceeloppervlakte	113 m ²
Inhoud	392 m ³
Overige inpandige ruimte	6 m ²

Indeling

Aantal kamers	4
Aantal slaapkamers	3

Buitenruimte & voorzieningen

Ligging	zuid
Tuin	patio/atrium
Tuinligging	zuid
Berging	ja inpandig
Garage	geen garage

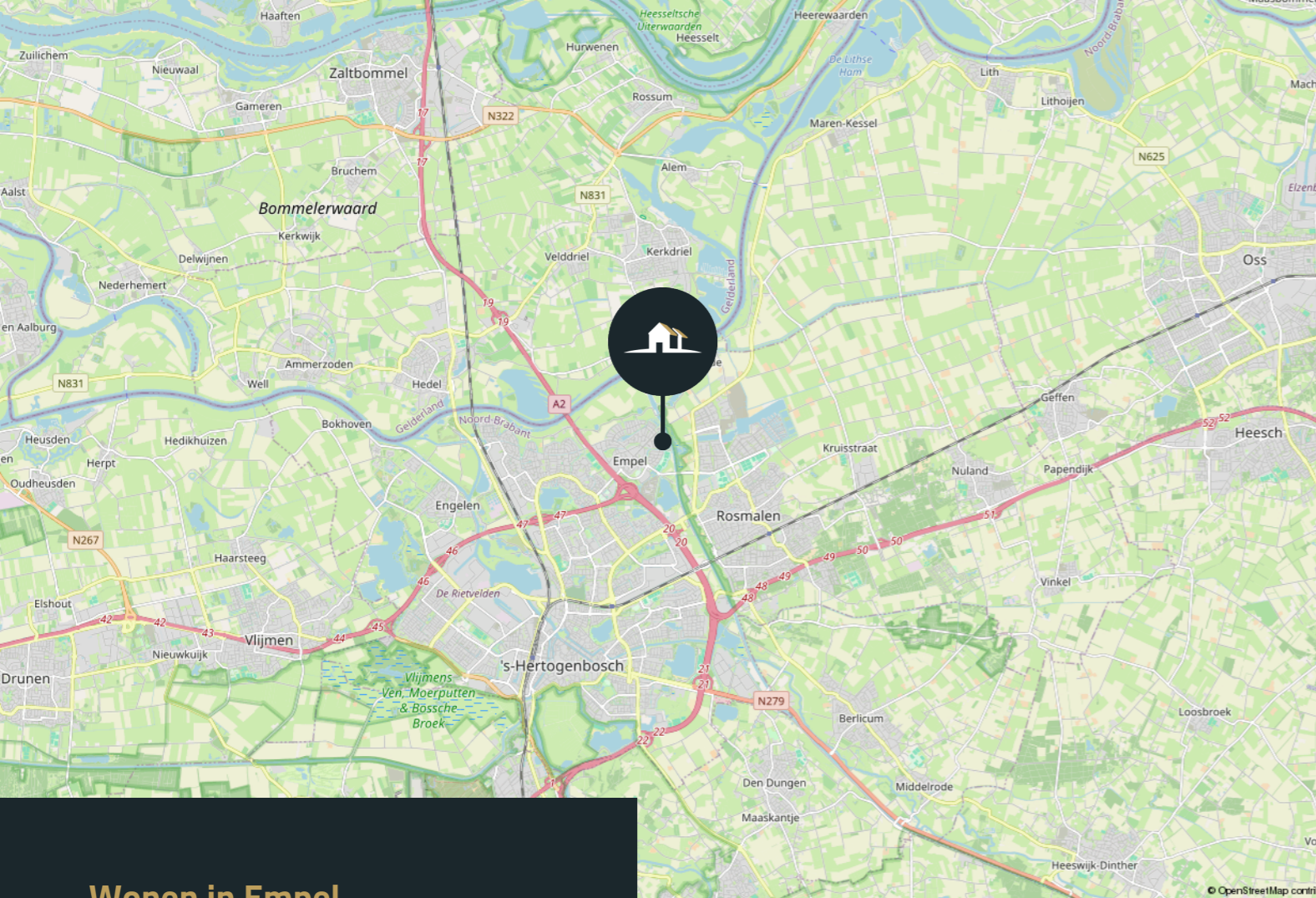

Wonen in Empel

Dorps wonen in de stad
Empel combineert het dorps gevoel met de voordelen van de stad. Gelegen in het noordoosten van 's-Hertogenbosch.

Natuur en water
Dicht bij de Maas en haar uiterwaarden.

(Openbaar) vervoer
Goede busverbindingen met 's-Hertogenbosch centrum en Rosmalen. Tevens de uitvalswegen A2 en A59 op korte afstand.

Voorzieningen
Supermarkt, bakker, horeca, basisscholen en sportgelegenheden in de nabijheid.

Mix van bestaande en nieuwbouw woningen
Moderne nieuwbouw gecombineerd met een dorps kern, wat zorgt voor een prettige mix. Ideaal voor starters en doorstromers.

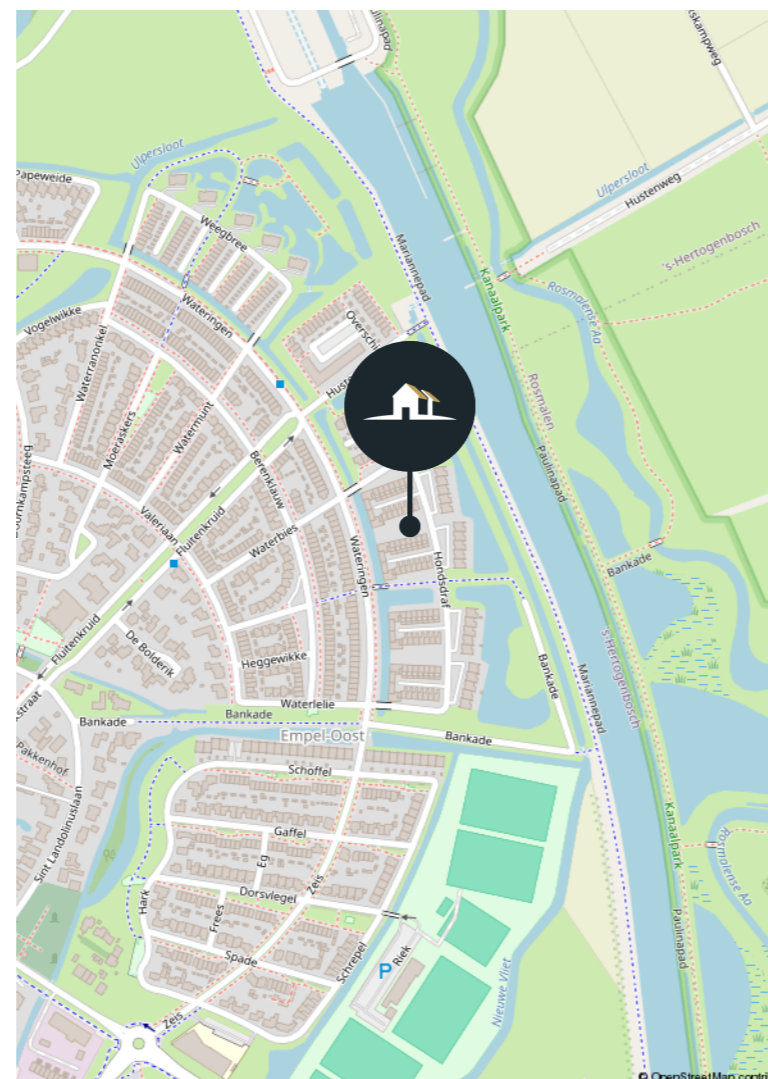

Zien is ervaren Woning in beeld













Plattegrond begane grond

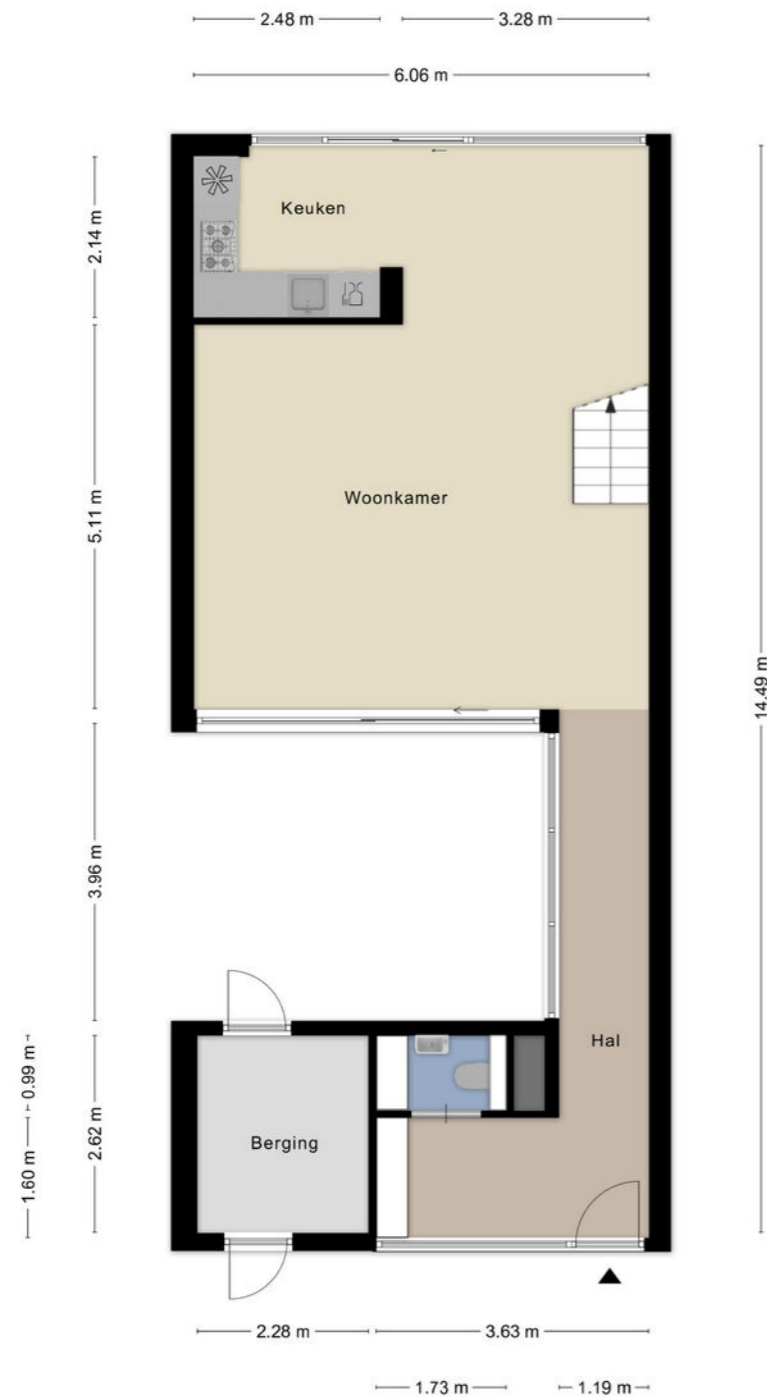

Aan de plattegronden kunnen geen rechten worden ontleend
© Zibber www.zibber.nl

Plattegrond 1e verdieping



Aan de plattegronden kunnen geen rechten worden ontleend
© Zibber www.zibber.nl

Algemene informatie

We werken met korte lijnen, vaste aanspreekpunten en duidelijke communicatie. Of het nu gaat om de verkoop of verhuur van een woning of nieuwbouwadvies – u kunt rekenen op een deskundig team dat met u meedenkt en u stap voor stap begeleidt. En dankzij onze onafhankelijke hypotheekadviseurs bieden wij ook ondersteuning op financieel gebied, met duidelijke taal en scherpe voorwaarden.

Ons kantoor is gevestigd aan de Hekellaan in 's-Hertogenbosch. Centraal gelegen, goed bereikbaar, met eigen parkeergelegenheid én altijd een kop koffie klaar. Wij houden van heldere afspraken, transparantie en gewoon doen wat we zeggen.

Dat is Boumij. Al meer dan 50 jaar vertrouwd dichtbij.

Meer weten of kennis maken? Kijk op www.boumij.nl of kom bij ons langs.

Disclaimer

Deze informatie is door ons met de nodige zorgvuldigheid samengesteld. Onzekerheids wordt echter geen enkele aansprakelijkheid aanvaard voor enige onvolledigheid, onjuistheid of anderszins, dan wel de gevolgen daarvan. Alle opgegeven maten en oppervlakten zijn indicatief.

Meetcertificaat

Al onze woningen zijn door een deskundige opgemeten. Het meetcertificaat is aan u verstrekt conform de meetinstructie van de NVM. De meetinstructie is bedoeld om een meer eenduidige manier van meten toe te passen voor het geven van een indicatie van de gebruiksoppervlakte. De meetinstructie sluit verschillen in meetuitkomsten niet volledig uit, door bijvoorbeeld interpretatieverschillen, afrondingen of beperkingen bij het uitvoeren van de meting.

Financiering van de woning

Voordat u tot onderhandeling overgaat, dient u zich als koper op de hoogte te stellen van uw financieringsmogelijkheden op basis van onder meer uw arbeidssituatie, leningen en inkomen. Komt u met de verkoper tot overeenstemming? Dan maken wij een koopovereenkomst op. Vaak zal hierin een ontbindende voorwaarde worden opgenomen omtrent de financiering van de woning. Indien u gebruik wenst te maken van de ontbindingsmogelijkheid dan gaan wij ervan uit dat u bij meerdere geldverstrekkers heeft geïnformeerd naar uw mogelijkheden.

Overeenstemming

Een koop is pas juridisch gesloten als beide partijen (koper en verkoper) de schriftelijke overeenkomst hebben getekend.

De koopovereenkomst

De koopovereenkomst wordt door de verkopende makelaar opgemaakt conform het model van de NVM (Nederlandse Vereniging van Makelaars). Tot deze koopakte behoren diverse bijlagen, waaronder onder andere:

- Toelichting op de koopakte;
- Kadastrale informatie;
- Eigendomsbewijs;
- Bij een appartementsrecht tevens: splitsingsakte en beschikbare informatie omtrent de Vereniging van Eigenaars.
- Eventuele overige informatie aangaande de woning welke voor koper belangrijk is.

Wettelijke bedenktijd

U heeft als koper drie dagen bedenktijd voor de koop van bestaande bouw. Deze termijn begint om 00:00 uur op de dag die volgt op de dag dat de opgemaakte en getekende akte – in kopie – aan u ter hand is gesteld.



Waarborgsom of bankgarantie

Wij willen u er op attenderen dat een eventuele koper, tot zekerheid voor de nakoming van zijn verplichtingen, bij de notaris een waarborgsom/bankgarantie van 10% van de koopsom van de woning dient te storten.

Baten, lasten en verschuldigde canons

Alle baten, lasten en verschuldigde canons, waaronder begrepen heffingen die voortvloeien uit de akte van splitsing en/of reglement (indien van toepassing) komen voor rekening van de kopende partij van de datum van notarieel transport. De lopende baten, lasten, met uitzondering van de onroerendezaakbelasting wegens het feitelijk gebruik, zullen tussen partijen naar rato worden verrekend.

Notaris

De notaris is door u, de koper, aan te wijzen, mits anders vermeld in deze brochure.

Koper dient uiterlijk binnen 1 kalenderweek na ondertekening van de koopovereenkomst, de notariskeuze kenbaar te maken. Indien de keuze niet binnen deze termijn kenbaar is gemaakt, is verkoper vrij een notaris aan te wijzen.

Ouderdomsclausule (wordt toegevoegd indien de woning ouder is dan 35 jaar)

Koper verklaart ermee bekend te zijn dat deze woning meer dan ___ jaar oud is, hetgeen betekent dat de eisen die aan de bouwkwaliteit gesteld mogen worden aanzienlijk lager liggen dan bij nieuwe woningen. In afwijking van artikel 6.3 van de koopakte komt het geheel of en ten dele ontbreken van een of meer eigenschappen van de onroerende zaak voor normaal en bijzonder gebruik en het eventueel anderszins niet-beantwoorden van de zaak aan de overeenkomst voor zover deze het gevolg zijn van de ouderdom van de woning voor rekening en risico van koper.

Asbestclausule (kan worden toegevoegd indien de woning gebouwd is voor 1993)

In het verkochte kunnen, gezien het bouwjaar, asbesthoudende stoffen aanwezig zijn. Bij eventuele verwijdering van asbesthoudende materialen dienen op grond van milieuwetgeving speciale maatregelen te worden genomen. Koper verklaart hiermee bekend te zijn en vrijwaart verkoper van alle aansprakelijkheid die uit de aanwezigheid van enig asbest in het verkochte kan voortvloeien.

Feitelijke bewoning, verkoper heeft de woning nooit zelf bewoond

Wanneer de woning wordt verkocht maar nooit door de verkoper is bewoond. (bijvoorbeeld als de woning voorheen verhuurd is geweest of de woning wordt verkocht i.v.m. erfkwesitie etc.) dan wordt onderstaande clausule opgenomen.

Verkoper heeft koper uitdrukkelijk geattendeerd op het feit dat hij de onroerende zaak nooit zelf feitelijk heeft gebruikt en dat hij derhalve koper niet heeft kunnen informeren over de eigenschappen van cq. gebreken aan de onroerende zaak waarvan hij op de hoogte zou zijn geweest als hij de onroerende zaak zelf feitelijk had gebruikt. In dit kader zijn partijen uitdrukkelijk overeengekomen dat dergelijk eigenschappen cq. gebreken voor risico en rekening van koper komen en dat bij de vaststelling van de koopsom hiermee rekening is gehouden. Om dit risico te beperken heeft verkoper koper in de gelegenheid gesteld een bouwkundige inspectie uit te doen voeren.

Oplevering

De woning wordt aan u opgeleverd in de huidige staat met alle daarbij behorende rechten, aanspraken, zichtbare en onzichtbare gebreken (voor zover deze bij de verkoper bekend zijn).

Overige informatie

De eigenaar van deze woning heeft ons opdracht gegeven te bemiddelen bij de verkoop van zijn woning. Dit heeft voor de koper uiteraard geen enkele financiële consequentie. Voor het behartigen van uw belangen, als koper, raden wij u aan een eigen NVM Makelaar in de arm te nemen. Voor meer informatie en een eventuele bezichtiging kunt u contact opnemen met ons kantoor.



Benieuwd wat wij voor u kunnen betekenen?

Een woning kopen of verkopen doet u niet elke dag. Daarom nemen wij graag de tijd om samen met u te kijken naar uw wensen, vragen en mogelijkheden.

Of u nu geïnteresseerd bent in deze woning, op zoek bent naar iets anders, of gewoon eens wilt sparren over uw plannen, wij staan voor u klaar.

Plan een bezichtiging of maak een afspraak voor een vrijblijvend kennismakingsgesprek.

We ontmoeten u graag, op ons kantoor, bij u thuis of bij een woning die uw aandacht heeft getrokken.



Contactgegevens

073 - 61 22 344
info@boumij.nl

Hekellaan 6-8
5211 LX Den Bosch

De service van Boumij hypotheken

Wij zijn een onafhankelijk hypotheekadvieskantoor, gespecialiseerd in het verstrekken van hypotheekadvies. Wij bieden een op uw persoonlijke situatie afgestemd advies en helpen u graag bij het kiezen van de beste hypotheek voor uw situatie.

Uiteraard vertellen wij u onderstaand wat wij u kunnen bieden.

Wenst u van onze klanten zélf te horen hoe zij onze dienstverlening ervaren hebben? Kijk dan vooral ook even op: <https://www.advieskeuze.nl/advies/5211lx/boumij-hypotheken/beoordelingen>

Wat bieden wij u?

Onafhankelijk advies:

Wij zijn niet verbonden aan een specifieke bank, waardoor wij objectief kunnen vergelijken en het beste aanbod voor u als klant kunnen vinden.

We hebben de keuze uit een ruim assortiment van geldverstrekkers en banken. Daarbij kijken we verder dan enkel een rentetarief. We zoeken samen naar de hypotheek die geheel past bij uw wensen, dat maakt ons werk juist zo leuk!

Expertise:

Ons kleine, hechte team heeft jarenlange ervaring in de branche, zowel binnen het intermediair als binnen het bankwezen.

Erkend Financieel Adviseur:

Al onze hypotheekadviseurs zijn Erkend Financieel Adviseur, wat betekent dat we voldoen aan strenge kwaliteitseisen en onze kennis permanent up to date houden.

Persoonlijke begeleiding:

Wij bieden u persoonlijke begeleiding en hulp bij het hele hypotheekproces dat komt kijken bij het afsluiten van een hypotheek, van het eerste advies tot de uitbetaling.

Een afspraak maken?

U kunt ons bellen via 073-8222 001 of stuur een e-mail naar hypotheken@boumij.nl

