



TE KOOP
Croeselaan 255 BSA Utrecht
Vraagprijs € 569.000,- k.k.

PEEK & POMPE
MAKELAARS



RIANTE & RUIME JAREN '30 BOVENWONING (CA. 100 M2, ENERGIELABEL B) MET 5 KAMERS, OPEN EN MODERNE KEUKEN, ZONNIG BALKON IN ZEER VERZORGDE STAAT VAN ONDERHOUD, GELEGEN IN DICHTERSWIJK

Deze heerlijke en lichte bovenwoning heeft een authentiek aanzicht en is gelegen aan Croeselaan met de kenmerkende groenstrook, fraaie boompertjes en typische jaren '30 gevels. In de directe omgeving vind je een tal groot diversiteit aan winkels en (dag)horeca waardoor het in de wijk, waar een gemoedelijke sfeer hangt, goed toeven is. Binnen enkele minuten bereik je daarnaast de hotspots van het gezellige stadscentrum van Utrecht maar ook het centraal station waardoor je binnen ca. 30 minuten ook Amsterdam kunt bereiken.

Vanaf de brede stoep aan de Croeselaan bereik je via je eigen entree en trapopgang de woonverdieping van deze sfeervolle woning. De (doorzon)woonkamer is bijzonder ruim opgezet en voorzien van strak stucwerk op wanden en plafond en biedt ruimte aan een fijne zithoek met uitzicht op de boompertjes aan de voorzijde van het huis. Aan de achterzijde is de eetkamer met open keuken aanwezig waardoor er een fijne woonkeuken is ontstaan met een praktische indeling. Vanuit de kamer is het balkon toegankelijk die dankzij de ligging op het westen vanaf de middag tot in de avond de zon zal ontvangen. Dankzij de grote raampertjes is er een zeer aangenaam lichtinval en door het ontbreken van directe buren is er een hoge mate van privacy. Vanuit de centrale hal bereik je het toilet en de extra kamer die zich prima leent als werkkamer of bergruimte.

Op de tweede verdieping zijn drie slaapkamers en een badkamer aanwezig. De badkamer heeft een moderne en verzorgde uitstraling en is uitgevoerd met een wastafel en inloopdouche.

De woning maakt onderdeel uit van een actieve en middelgrote VVE dat bijdraagt aan de goede staat waarin de woningen zich bevinden. Op begane grond is via het achtergelegen pad een eigen (fietsen)berging aanwezig.

Ben je op zoek naar een woning met sfeer en karakter zonder in te boeten op comfort en duurzaamheid? Maak direct een afspraak voor een bezichtiging en we ontvangen je graag!

DUURZAAMHEID & ENERGIELABEL

De woning is voorzien van een energielabel B en is geldig tot augustus 2038. Verder is de woning voorzien van dubbelglas en dakisolatie.

DE OMGEVING

De Croeselaan ligt op een uitstekende locatie in de populaire Dichterswijk. In de buurt zijn diverse winkels, supermarkten, restaurants, speeltuinen, scholen en kinderopvang gevestigd. De woning ligt op loopafstand van de Mariaplaats, het Ledig Erf, Twijnstraat en Rotsoord, met vele leuke restaurants, terrassen en winkels. Utrecht centraal en station Vaartsche Rijn liggen beide op 5 minuten fiets afstand. Daarnaast is de ring met de auto in 5 minuten te bereiken. Parkeren kan op de openbare weg voor de deur (betaald of met vergunning). De Croeselaan is een gemoedelijke en gezellige straat waar vandaan met de trein binnen een half uur Amsterdam of Schiphol bereikt kan worden.

INDELING & VOORZIENINGEN

Begane grond:

Achter de voordeur bevindt zich direct de trap naar boven. Op deze verdieping is de entree naar de daadwerkelijke woning te vinden.

Eerste verdieping:

Via de overloop, waar zich tevens het toilet bevindt, kom je in de ruime en bijzonder lichte woonkamer. De woonkamer kenmerkt zich door de grote raampartijen aan de voor- en achterzijde, waardoor er gedurende de dag veel natuurlijk licht binnenvalt. Dit zorgt voor een heerlijk zonnig en ruimtelijk gevoel. Daarnaast is de woning opvallend rustig gelegen, met weinig tot geen geluidsoverlast vanaf de straatzijde en een zeer stille achterzijde. Aan de achterzijde bevindt zich de eetruimte en de open keuken via waar je naar het balkon kan. Het balkon is gelegen op het westen en biedt dankzij de aanwezige luifel de mogelijkheid om zowel van de zon als van de schaduw te genieten. Door de groene begroeiing van de boom in de tuin van de onderburen heb je vanaf de lente tot de herfst een prachtig vrij en groen uitzicht met veel privacy. Dit maakt het een heerlijke plek om in alle rust buiten te zitten. De open keuken is netjes uitgevoerd en voorzien van diverse inbouwapparatuur, waaronder een gaskookplaat, oven en afzuigkap. Aansluitend bevindt zich een praktische bijkeuken, die door de vorige bewoners is gerealiseerd. Deze ruimte biedt extra luxe en comfort dankzij een tweede koelkast, extra vriezer, een extra oven en veel aanvullende bergruimte.

Tweede verdieping:

Via de vaste trap bereik je de tweede verdieping. Hier bevinden zich drie goed bemeten slaapkamers, elk met een prettige lichtinval en een verzorgde afwerking. Eén van de kamers is ideaal in te richten als werk- of studeerkamer. Bij de herindelings van deze verdieping zijn de nisjes in de slaapkamers verwijderd, waardoor er een praktische inbouwkast is gecreëerd en extra ruimte is ontstaan, onder andere voor een volwaardige werkplek. De moderne en ruim opgezette badkamer is uitgevoerd in een lichte kleurstelling en voorzien van een inloopdouche en een wastafel. Extra comfort wordt geboden door vloerverwarming en een verwarmde spiegel. Op de overloop bevindt zich een separate kast waarin de wasmachine en droger netjes uit het zicht zijn geplaatst.

Berging:

De houten berging, die via de poort aan de achterzijde te bereiken is, is enkele jaren geleden door de Vereniging van Eigenaren vernieuwd en is circa 3,5 m² groot.

KENMERKEN & BIJZONDERHEDEN

- Woonoppervlak ca.: 100 m² conform BBMI;
- Aantal kamers: 5 (waarvan 3 slaapkamers);
- Bouwjaar: 1937;
- Warm water en verwarming middels CV-ketel (2024);
- Energielabel B, woning is voorzien van dubbele beglazing en dakisolatie;
- Goed gesitueerd ten opzichte van uitvalswegen en op korte afstand van het centrum en centraal station;
- Er is een funderingsrisico-onderzoek uitgevoerd, waaruit blijkt dat het risico als laag wordt ingeschat (zie onderzoeksrapport in de bijlages);
- Balkon op het westen waardoor er voor het grootste gedeelte van de dag een plekje in de zon te vinden is;
- Betaald parkeren of met vergunning op de openbare weg;
- VvE is betrokken en actief, de servicekosten bedragen thans € 169,-- per maand;
- Oplevering in overleg.

PEEK&POMPE MAKELAARS is de verkopend makelaar van deze woning.

Graag leiden we je rond door de woning en voorzien wij je van alle nodige informatie. Mocht er iets ontbreken, laat het ons weten. Zorg dat je tijdig een afspraak plant en het is aan te raden je eigen aankoopmakelaar in te schakelen.



Kantoor Utrecht - Leidsche Rijn
Willem Frederik Hermansstraat 698 Utrecht



Kantoor Utrecht - Centrum
Croeselaan 249 Utrecht

Wij zijn dagelijks actief vanuit Utrecht, Leidsche Rijn en Maarsse.

De afgelopen 15 jaren zijn wij uitgegroeid tot een groot kantoor met meerdere vestigingen, 9 medewerkers, 5 makelaars en 4 ondersteunende medewerkers als spin in het web, die ieder moment van de dag paraat staan om de telefoon aan te nemen, afspraken in te plannen en informatie te verschaffen. Waaronder ook een ervaren professionele fotograaf die snel en flexibel kan plannen en in direct contact met de makelaar staat.

Naast verkoop zijn wij gespecialiseerd in aankoop. Maak gerust een afspraak om vrijblijvend te bespreken hoe wij je in deze markt kunnen helpen om je kansen te vergroten op het kopen van de ideale woning tegen de beste prijs en de minste risico's. Verder hebben wij 2 ervaren register makelaar-taxateurs, dus kunnen wij altijd snel en vakkundig je woning taxeren t.b.v. aankoop, verbouwing of renteaanpassing, met uitgebreide kennis van de regio. Tips voor financieel/hypotheekadvies, bouwkundige keuring en notaris krijg je er gratis bij.

Succes, en graag tot snel!

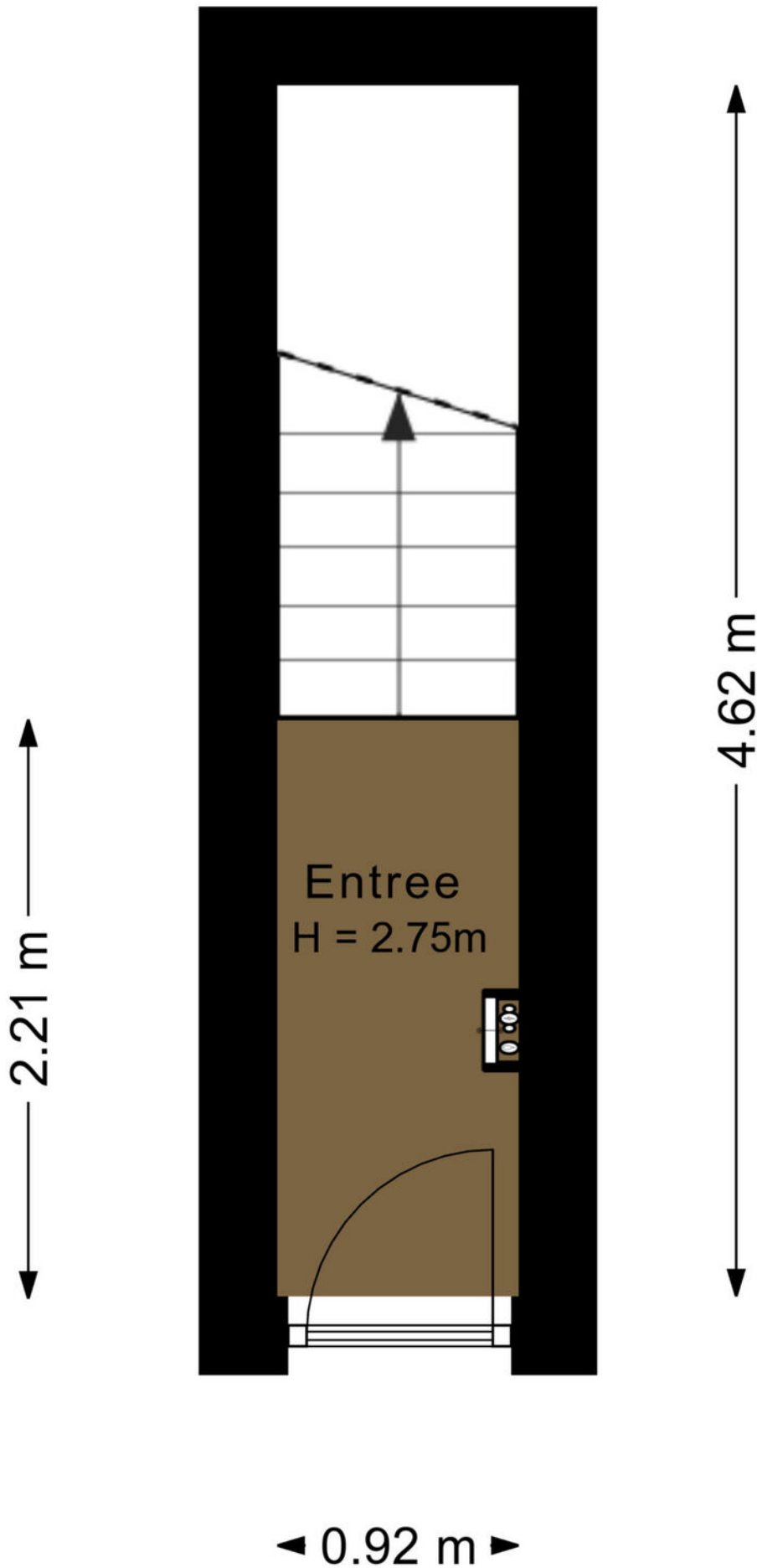

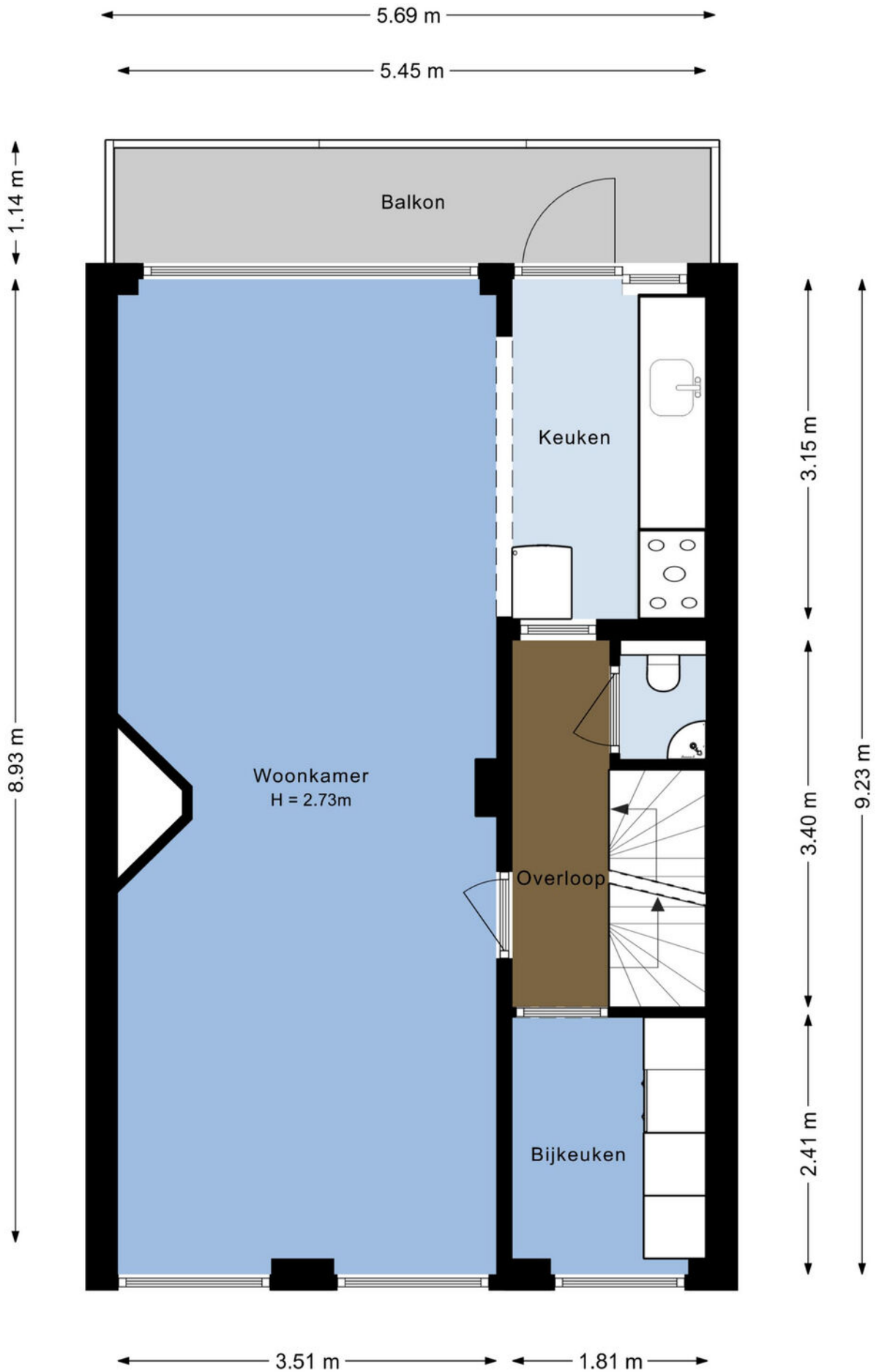

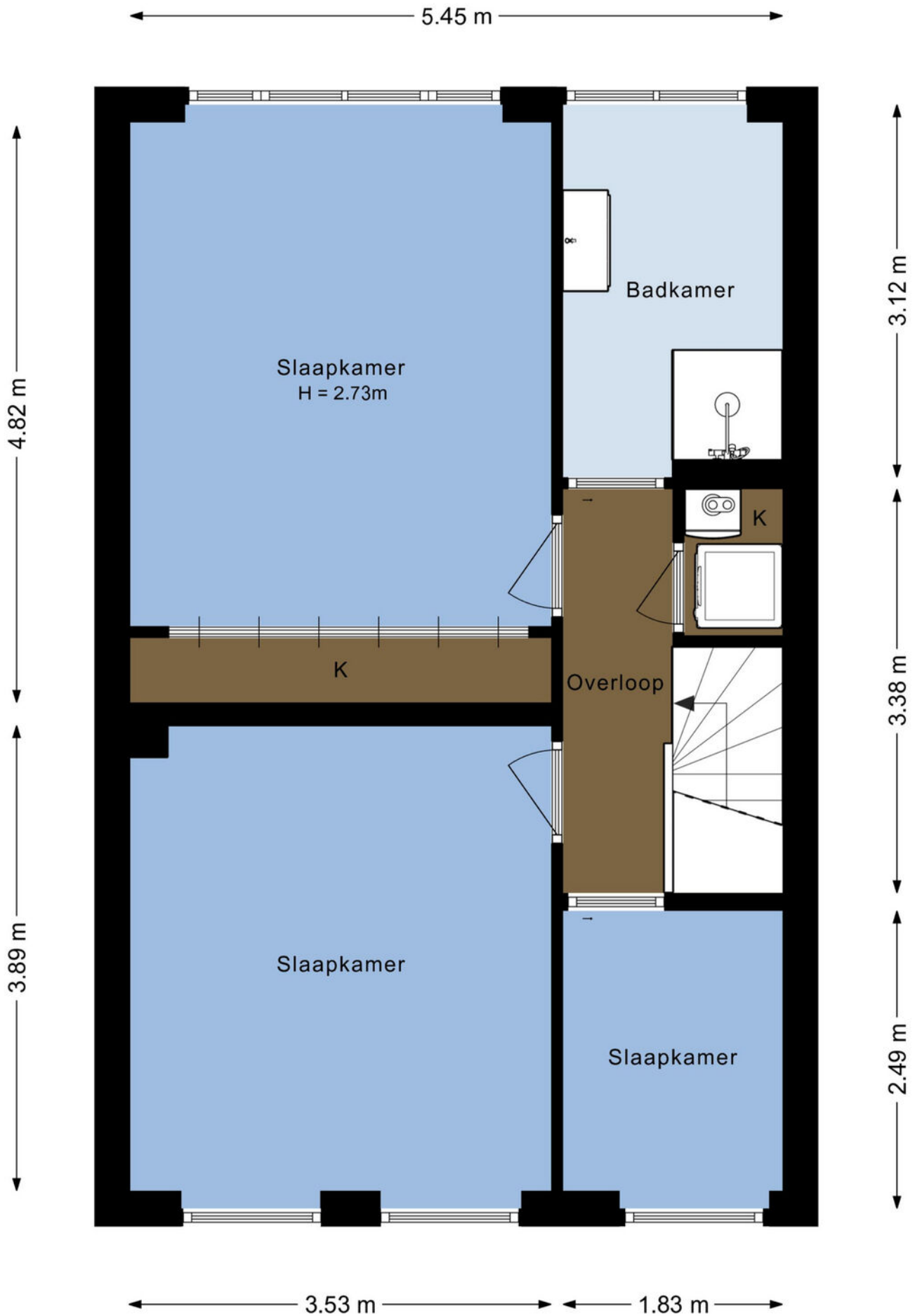

2.28 m

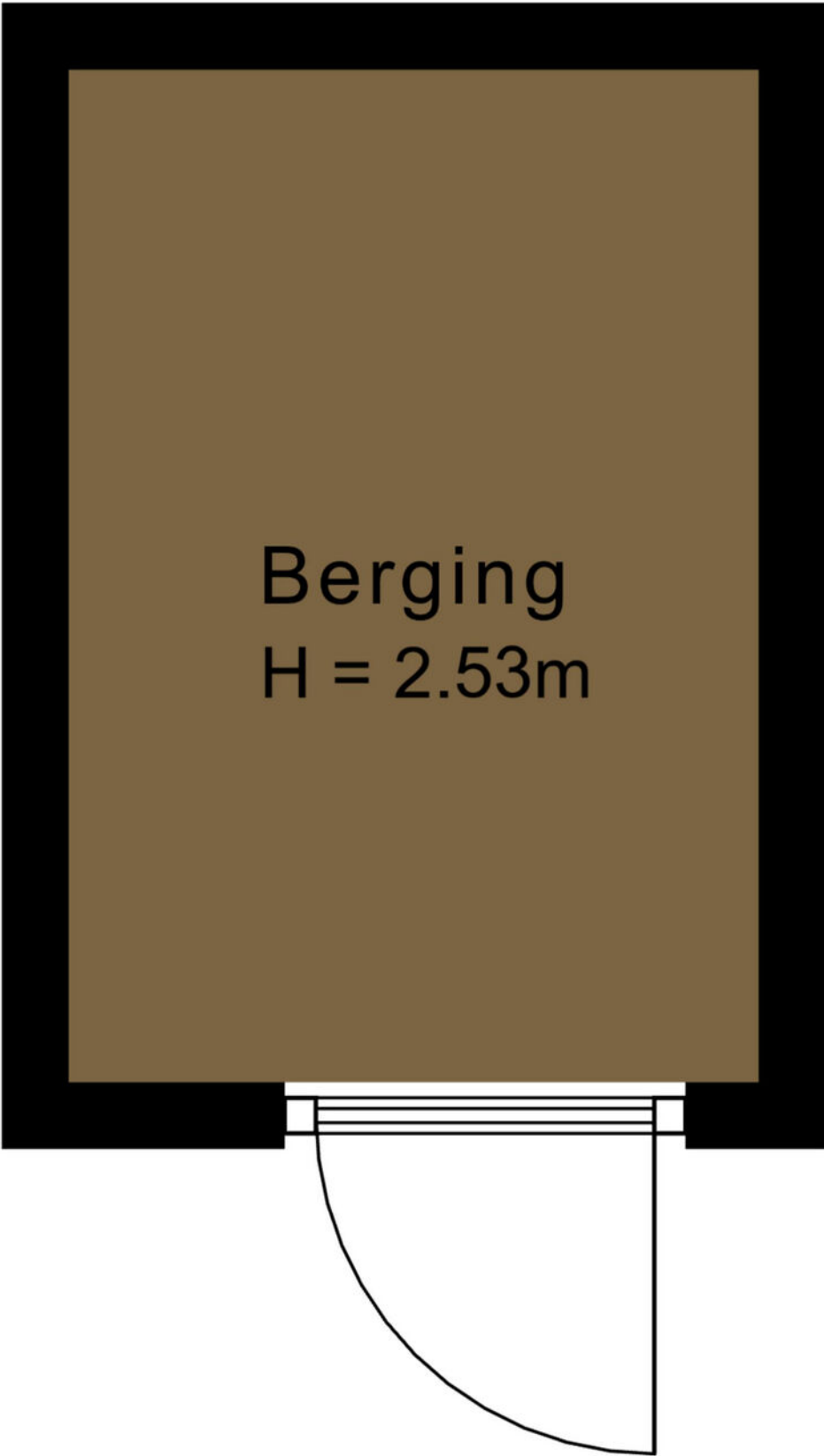

1.55 m











PEEK & POMPE

MAKELAARS





















PEEK & POMPE

MAKELAARS









PEEK & POMPE

MAKELAARS



PEEK & POMPE

MAKELAARS

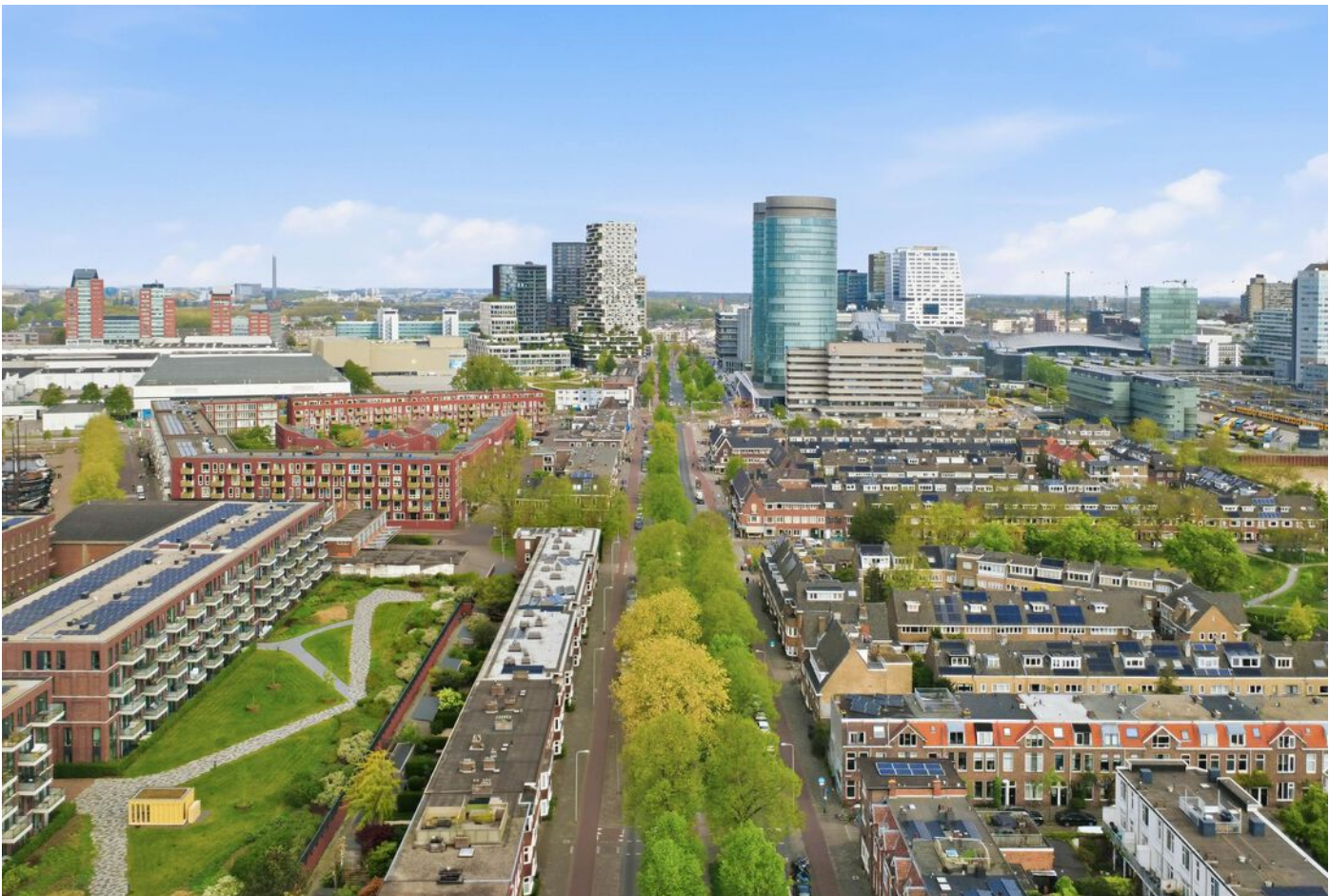

Lijst van zaken

	Blijft achter	Gaat mee	Ter overname	NVT
Woning - Interieur				
(Voorzet) openhaard met toebehoren				X
Allesbrander				X
Houtkachel				X
(Gas)kachels				X
Designradiator(en)				X
Radiatorafwerking				X
Verlichting, te weten				
- inbouwspots/dimmers				X
- opbouwspots/armaturen/lampen/dimmers	X			
- losse (hang)lampen		X		
-				X
-				X
(Losse)kasten, legplanken, te weten				
-				X
-				X
Raamdecoratie/zonwering binnen, te weten				
- gordijnrails	X			
- gordijnen		X		
- overgordijnen				X
- vitrages				X
- rolgordijnen	X			
- lamellen				X
- jaloezieën				X
- (losse) horren/rolhorren	X			
-				X
-				X
Vloerdecoratie, te weten				
- vloerbedekking				X
- parketvloer	X			
- houten vloer(delen)				X
- laminaat	X			

Lijst van zaken

	Blijft achter	Gaat mee	Ter overname	NVT
- plavuizen				X
-				X
-				X
Overig, te weten				
- spiegelwanden	X			
- schilderij ophangstelsel				X
- Woonkamer schilderijen			X	
-				X
-				X
-				X
Woning - Keuken				
Keukenblok (met bovenkasten)	X			
Keuken (inbouw)apparatuur, te weten				
- kookplaat				X
- (gas)fornuis	X			
- afzuigkap	X			
- magnetron				X
- oven	X			
- combi-oven/combimagnetron	X			
- koelkast			X	
- vriezer	X			
- koel-vriescombinatie				X
- vaatwasser	X			
- Quooker				X
- koffiezetapparaat		X		
- Magnetron-Oven/koelkast/vriezer bijkeuken	X			
-				X
Keukenaccessoires, te weten				
-				X
-				X
-				X
-				X

Lijst van zaken

	Blijft achter	Gaat mee	Ter overname	NVT
-				X
-				X
-				X
-				X
Woning - Sanitair/sauna				
Sauna met toebehoren				X
				X
				X
Toilet met de volgende toebehoren				
- toilet	X			
- toiletrolhouder	X			
- toiletborstel(houder)		X		
- fontein	X			
-				X
-				X
Badkamer met de volgende toebehoren				
- ligbad				X
- jacuzzi/whirlpool				X
- douche (cabine/scherm)	X			
- stoomdouche (cabine)				X
- wastafel	X			
- wastafelmeubel				X
- planchet				X
- toiletkast				X
- toilet				X
- toiletrolhouder				X
- toiletborstel(houder)		X		
-				X
-				X
Woning - Exterieur/installaties/ veiligheid/energiebesparing				
Schotel/antenne				X
Brievenbus				X

Lijst van zaken

	Blijft achter	Gaat mee	Ter overname	NVT
Kluis				X
(Voordeur)bel	X			
Alarminstallatie				X
(Veiligheids)sloten en overige inbraakpreventie				X
Rookmelders		X		
(Klok)thermostaat	X			
Airconditioning				X
Screens				X
Rolluiken				X
Zonwering buiten	X			
Telefoonaansluiting/internetaansluiting				X
Veiligheidsschakelaar wasautomaat				X
Waterslot wasautomaat				X
Zonnepanelen				X
Oplaadpunt elektrische auto				X
				X
				X
				X
				X
				X
Warmwatervoorziening, te weten				
- CV-installatie	X			
- boiler				X
- geiser				X
-				X
-				X
-				X
Isolatievoorzieningen (voorzetramen/ radiatorfolie etc.), te weten				
-				X
-				X
Tuin - Inrichting				
Tuinaanleg/bestrating				X
Beplanting				X

Lijst van zaken

	Blijft achter	Gaat mee	Ter overname	NVT
Balkon grastegels			X	
Tuin - Verlichting/installaties				
Buitenverlichting				X
Tijd- of schemerschakelaar/ bewegingsmelder				X
				X
Tuin - Bebouwing				
Tuinhuis/buitenberging	X			
Kasten/werkbank in tuinhuis/berging	X			
(Broei)kas				X
				X
				X
Tuin - Overig				
Overige tuin, te weten				
- (sier)hek				X
- vlaggenmast(houder)				X
- Bamboe reling		X		
-				X
Overig - Contracten				
CV: Nee				
Boiler: Nee				
Zonnepanelen: Nee				

Vragenlijst

Vraag

Antwoord

Bijzonderheden 1 A.

Zijn er nadat u het appartement in eigendom hebt gekregen nog andere, eventuele aanvullende notariële of onderhandse akten opgesteld met betrekking tot het appartement?

Nee

Zo ja, welke?

Bijzonderheden 1 B.

Zijn er mondelinge of schriftelijke afspraken gemaakt over aangrenzende percelen?
(Denk hierbij aan regelingen voor het gebruik van een poort, schuur, garage, tuin, overeenkomsten met meerdere burens, toezeggingen, erfafscheidingen.)

Nee

Zo ja, welke zijn dat?

Bijzonderheden 1 C.

Wijken de huidige terreinafscheidingen af van de kadastrale eigendomsgrenzen?
(Denk hierbij ook aan strookjes grond van de gemeente die u in gebruik heeft, of grond van u die gebruikt wordt door de burens.)

Niet bekend

Zo ja, waaruit bestaat die afwijking?

Bijzonderheden 1 D.

Is een gedeelte van uw appartement, schuur, garage of schutting gebouwd op grond van de burens of andersom?

Nee

Zo ja, graag nader toelichten:

Bijzonderheden 1 E.

Heeft u grond van derden in gebruik?

Nee

Zo ja, welke grond?

Bijzonderheden 1 F.

Rusten er voor zover u weet 'bijzondere lasten en beperkingen' op het appartement?
('Bijzondere lasten en beperkingen' kunnen privaatrechtelijke beperkingen zijn zoals (lijdende) erfdienstbaarheden (bijvoorbeeld een recht van overpad), kwalitatieve verplichtingen, kettingbedingen, vruchtgebruik, voorkeursrecht (bijvoorbeeld een eerste recht van koop), opstalrecht, erfpacht, huurkoop. Het kan ook gaan om publiekrechtelijke beperkingen zoals een aanschrijving van de gemeente in het kader van een illegale verbouwing.)

Nee

Zo ja, welke?

Vragenlijst

Vraag	Antwoord
Bijzonderheden 1 G.	
Is de Wet voorkeursrecht gemeenten van toepassing?	Nee
Bijzonderheden 1 H.	
Is er een anti-speculatiebeding en/of zelfbewoningsplicht van toepassing op het appartement?	Nee
Zo ja, hoe lang nog?	
Bijzonderheden 1 I.	
Is er sprake van een beschermd stads- of dorpsgezicht of loopt er een procedure tot aanwijzing daartoe?	Nee
Is er sprake van een gemeentelijk-, provinciaal-of rijksmonument of loopt er een procedure tot aanwijzing daartoe?	Nee
Is er volgens het bestemmingsplan sprake van een beeldbepalend of karakteristiek object?	Nee
Bijzonderheden 1 J.	
Is er sprake (geweest) van ruilverkaveling?	Nee
Zo ja, moet u hiervoor ruilverkavelingsrente betalen?	
Zo ja, hoeveel en voor hoe lang? Bedrag:	
Duur:	
Bijzonderheden 1 K.	
Is er sprake van onteigening?	Nee
Bijzonderheden 1 L.	
Is het appartement of de grond geheel of gedeeltelijk verhuurd of bij anderen in gebruik?	Nee
Zo ja: Is er een huurcontract/ gebruiksovereenkomst?	
Indien er geen contract of overeenkomst is, beschrijf hieronder wat (mondeling) met de huurder/ gebruiker is afgesproken:	
Welk gedeelte is verhuurd/ in gebruik gegeven?	
Welke delen vallen onder gezamenlijk gebruik?	
Welke zaken zijn van de huurder en mag hij verwijderen bij ontruiming? (Bijvoorbeeld geiser, keuken, lampen)	
Heeft de huurder een waarborgsom gestort?	

Vragenlijst

Vraag

Antwoord

Zo ja, hoeveel?

Heeft u nog andere afspraken met de huurders gemaakt?

Zo ja, welke?

Bijzonderheden 1 M.

Behoort de gebruikte berging (of een andere ruimte zoals een garage en/of parkeerplaats) ook volgens de splitsingsakte en de splitsingstekening bij het appartement? (Het komt regelmatig voor dat een in gebruik zijnde berging/garage/parkeerplaats niet de berging is die volgens de splitsingsakte en de splitsingstekening bij het appartement hoort. Men heeft om wat voor reden dan ook de berging geruild. Het is van belang om de berging/garage/parkeerplaats welke conform de splitsingsakte en de splitsingstekening bij het appartement hoort te verkopen)

Ja

Bijzonderheden 1 N.

Is er over het appartement een geschil/procedure gaande, al dan niet bij de rechter, huurcommissie of een andere instantie? (bijvoorbeeld onteigening/kwesties met burens, zoals erfdienstbaarheden, recht van overpad, erfafscheidingen e.d.)

Nee

Zo ja, welke is/zijn dat?

Bijzonderheden 1 O.

Is er bezwaar gemaakt tegen de waardebeschikking WOZ?

Nee

Zo ja, toelichting:

Bijzonderheden 1 P.

Zijn er door de overheid of nutsbedrijven verbeteringen of herstellingen voorgeschreven of aangekondigd die nog niet naar behoren zijn uitgevoerd?

Nee

Zo ja, welke?

Bijzonderheden 1 Q.

Zijn er in het verleden subsidies of premies verstrekt die bij verkoop van het appartement voor een deel kunnen worden teruggevorderd?

Nee

Zo ja, welke?

Bijzonderheden 1 R.

Is het appartement onbewoonbaar verklaard of in het verleden ooit onbewoonbaar verklaard geweest?

Nee

Vragenlijst

Vraag

Antwoord

Zo ja, waarom?

Bijzonderheden 1 S.

Is er bij verkoop sprake van een omzetbelastingheffing?
(Bijvoorbeeld omdat het een voormalig bedrijfsroerendgoed is,
of een appartement met praktijkgedeelte, of omdat u pas
ingrijpend verbouwd hebt.)

Nee

Zo ja, waarom?

Bijzonderheden 1 T.

Hoe gebruikt u het appartement nu?
(Bijvoorbeeld voor bewoning, praktijk, winkel, opslag.)

Zelf bewonen

Is dat gebruik volgens de splitsingsakte toegestaan?

Ja

Is dat gebruik volgens de gemeente toegestaan?

Ja

Zo nee, heeft de gemeente dit strijdige gebruik wel eens bij u
aangekaart?

Hoe heeft de gemeente dit strijdige gebruik bij u aangekaart?

Gevels 2 A.

Is er bij het appartement sprake (geweest) van vochtdoorslag of
aanhoudend vochtige plekken op de gevels?

Nee

Zo ja, waar?

Gevels 2 B.

Zijn er bij het appartement (gerepareerde) scheuren/
beschadigingen in/aan de gevels aanwezig?

Nee

Zo ja, waar?

Gevels 2 C.

Zijn de gevels bij het appartement tijdens de bouw geïsoleerd?

Niet bekend

Zo nee, zijn de gevels daarna (deels) geïsoleerd?

Nee

Zo ja, wanneer heeft de isolatie van de gevels plaatsgevonden
en met welk isolatiemateriaal?

Heeft u een certificaat of bewijs van het na-isoleren?

Is er sprake van volledige isolatie?

Nee

Zo nee, welke delen van de gevels zijn er niet geïsoleerd?

Spouwmuren worden in 2026
geïsoleerd

Vragenlijst

Vraag

Antwoord

Gevels 2 D.

Zijn de gevels bij het appartement ooit gereinigd?

Niet bekend

Zo ja, volgens welke methode en wanneer?

Dak(en) 3 A.

Hoe oud zijn de daken van het appartementencomplex ongeveer? Platte daken:

De volledige dakbedekking is in 2020 vervangen door de VvE.

Overige daken:

Geen overige daken

Dak(en) 3 B.

Heeft u last van daklekkages (gehad)?

Nee

Zo ja, waar?

Dak(en) 3 C.

Zijn er in het verleden in het appartement gebreken geconstateerd aan de dakconstructie zoals scheve, doorbuigende, krakende, beschadigde en/of aangetaste dakdelen?

Nee

Zo ja, waar?

Dak(en) 3 D.

Is het dak van het appartementencomplex al eens (gedeeltelijk) vernieuwd c.q. gerepareerd?

Ja

Zo ja, welk (gedeelte van het) dak en waarom?

Gehele dak in 2020

Dak(en) 3 E.

Is het dak van het appartementencomplex tijdens de bouw geïsoleerd? Platte daken:

Ja

Overige daken:

Niet bekend

Zo nee, is het dak daarna geïsoleerd? Platte daken:

Overige daken:

Zo ja, wanneer heeft de isolatie plaatsgevonden en met welk isolatiemateriaal?

Er is een witte dakbedekking gelegd welke zonlicht reflecteert waardoor het dak minder snel opwarmt.

Heeft u een certificaat of bewijs van het na-isoleren?

Nee

Is er sprake van volledige isolatie? Platte daken:

Niet bekend

Overige daken:

Niet bekend

Zo nee, welke delen zijn er niet geïsoleerd?

Vragenlijst

Vraag	Antwoord
Dak(en) 3 F.	
Zijn de regenwaterafvoeren van het appartement lek of verstopt?	Nee
Zo ja, toelichting:	
Dak(en) 3 G.	
Zijn de dakgoten lek of verstopt?	Nee
Zo ja, toelichting:	
Kozijnen, ramen en deuren 4 A.	
Van welk materiaal zijn de buitenkozijnen gemaakt? (bijvoorbeeld hout, kunststof of aluminium of een andersoortig materiaal)	Hout
Kozijnen, ramen en deuren 4 B.	
Wanneer zijn de buitenkozijnen, ramen en deuren van het appartement voor het laatst geschilderd?	Achter 2025, voor 2023
Is dit gebeurd door een erkend schildersbedrijf?	Ja
Zo ja, door wie?	Prins Vastgoedonderhoud
Kozijnen, ramen en deuren 4 C.	
Functioneren alle scharnieren en sloten in het appartement?	Ja
Zo nee, toelichting:	
Kozijnen, ramen en deuren 4 D.	
Zijn voor alle afsluitbare deuren, ramen etc. sleutels aanwezig?	Ja
Zo nee, voor welke deuren, ramen etc. niet?	
Kozijnen, ramen en deuren 4 E.	
Is er sprake van isolerende beglazing in het appartement?	Ja
Zo ja, welk type glas? (bijvoorbeeld HR, HR+, HR++ of HR+++; zie de glassponning waarin doorgaans staat vermeld welke type glas er is geplaatst)	Dubbel glas
Is er sprake van isolerende beglazing in het gehele appartement?	Nee
Zo nee, welke ramen zijn niet geïsoleerd?	Voordeur
Kozijnen, ramen en deuren 4 F.	

Vragenlijst

Vraag

Antwoord

Is er bij de isolerende beglazing sprake van condensvorming tussen het glas?
(Denk aan lekkende ruiten.)

Ja

Zo ja, waar?

Hoofdslaapkamer komt in de winter sporadisch wat condens door het glas

Vloeren, plafonds en wanden 5 A.

Is er in het appartement sprake (geweest) van vochtdoorslag of optrekkend vocht op vloeren, plafonds en/of wanden?

Nee

Zo ja, waar?

Vloeren, plafonds en wanden 5 B.

Is er in het appartement sprake (geweest) van schimmelvorming op de vloeren, plafonds en/of wanden?

Nee

Zo ja, waar?

Vloeren, plafonds en wanden 5 C.

Zijn er in het appartement (gerepareerde) of (verborgen) scheuren en/of beschadigingen in/aan vloeren, plafonds en/of wanden aanwezig?

Ja

Zo ja, waar?

In de granitovloer bij de voordeur is een scheur zichtbaar. Origineel gips op rietplafond, is tussentijds bijgewerkt.

Vloeren, plafonds en wanden 5 D.

Hebben zich in het verleden in het appartement problemen voorgedaan met de afwerkingen?
(Bijvoorbeeld loszittend tegelwerk, loslatend behang of spuitwerk, holklinkend of loszittend stucwerk, etc)

Nee

Zo ja, waar?

Vloeren, plafonds en wanden 5 E.

Is er in het appartement sprake (geweest) van gebreken aan de vloerconstructie, zoals scheve, doorbuigende, krakende, beschadigde en/of aangetaste vloerdelen?

Nee

Zo ja, waar?

Vloeren, plafonds en wanden 5 F.

Is er in het appartement sprake van vloerisolatie?

Niet bekend

Vragenlijst

Vraag	Antwoord
Zo ja, wanneer heeft de isolatie van de vloer plaatsgevonden en met welk isolatiemateriaal?	
Heeft u een certificaat of bewijs van het na-isoleren?	
Is er sprake van volledige isolatie?	Niet bekend
Zo nee, welke delen zijn er niet geïsoleerd?	
Kelder, kruipruimte en fundering 6 A.	
Is er in het appartement sprake (geweest) van gebreken aan de fundering?	Nee
Zo ja, waar?	
Kelder, kruipruimte en fundering 6 B.	
Is de kruipruimte van het appartement toegankelijk?	Ja
Is de kruipruimte droog?	Ja
Zo nee of meestal, toelichting:	
Kelder, kruipruimte en fundering 6 C.	
Is er sprake van vochtdoorslag door de kelderwand?	Nee
Zo ja of soms, toelichting:	
Kelder, kruipruimte en fundering 6 D.	
Is de grondwaterstand in de afgelopen jaren waarneembaar gewijzigd of is er sprake van wateroverlast geweest?	Nee
Zo ja, heeft dit tot problemen geleid in de vorm van water in de kruipruimte c.q. kelder?	
Zo nee, tot wat voor andere problemen heeft dit geleid?	
Installaties 7 A.	
Wat voor warmte-installatie(s) is/zijn er aanwezig in het appartement? (bijvoorbeeld cv-installatie, WTW-systeem, WKO-systeem, blokverwarming, (hybride) warmtepomp, airconditioning, zonneboiler, elektrische boiler, pelletkachel dan wel een andere installatie)	CV
Is/zijn de installatie(s) eigendom?	Ja
Zo nee, toelichting: (bijvoorbeeld de installatie(s) is/ zijn gehuurd of geleased. Tevens huur-/leaseprijs vermelden)	
Merk van de installatie(s):	Intergas

Vragenlijst

Vraag

Antwoord

Type(nummer) van de installatie(s):

HRE xx/xx A

Installatiedatum van de installatie(s):

zomer 2024

Op welke datum is/zijn deze installatie(s) voor het laatst onderhouden?

Nog niet sinds installatie

Is het onderhoud uitgevoerd door een erkend bedrijf?

Ja

Zo ja, door wie?

SMA Utrecht

Installaties 7 B.

Zijn er de afgelopen tijd zaken opgevallen ten aanzien van de installatie(s)?
(bijvoorbeeld de cv-installatie moet meer dan 1 keer per jaar bijgevoerd worden of de installatie functioneert niet goed)

Nee

Zo ja, wat is u opgevallen?

Installaties 7 C.

Zijn er radiatoren die niet warm worden?

Ja

Zo ja, welke?

Kantoortje en Hoofdslaapkamer, verwarming boven staat ook vrijwel nooit aan

Installaties 7 D.

Zijn er radiatoren of (water)leidingen die lekken?

Nee

Zo ja, waar en welke?

Installaties 7 E.

Zijn er radiatoren of (water)leidingen die ooit zijn bevroren?

Nee

Zo ja, waar?

Installaties 7 F.

Heeft u vloerverwarming in het appartement?

Ja

Zo ja, betreft dit elektrische vloerverwarming, vloerverwarming met warm water of anders? Elektrisch:

Nee

warm water:

Ja

overig, namelijk

-

Waar bevindt zich de elektrische vloerverwarming?

Waar bevindt zich de vloerverwarming met warm water?

Badkamer

Waar bevindt zich de overige vloerverwarming?

-

Vragenlijst

Vraag	Antwoord
Installaties 7 G.	
Zijn er vertrekken die niet (goed) warm worden?	Nee
Zo ja, welke?	
Installaties 7 H.	
Heeft het appartementencomplex zonnepanelen?	Nee
In welk jaar zijn de zonnepanelen geplaatst? Jaar:	
Waarvoor wordt de energie die wordt opgewekt gebruikt? (Bijvoorbeeld voor de privé-gedeeltes van de bewoners of voor de gemeenschappelijke ruimten)	
Installaties 7 I.	
In welk jaar zijn voor het laatst de aanwezige schoorsteenkanalen/ rookgasafvoeren geveegd/gereinigd?	Niet bekend
Installaties 7 J.	
Wanneer heeft u de aanwezige schoorsteenkanalen voor het laatst gebruikt?	Nooit, is afgesloten
Is de trek van aanwezige schoorsteenkanalen goed?	Niet bekend
Installaties 7 K.	
Zijn er onderdelen van de elektrische installatie vernieuwd? (onder de elektrische installatie wordt verstaan alle elektra leidingen/ schakelaars stopcontacten, meterkast e.d.)	Niet bekend
Zo ja, wanneer en welke onderdelen?	
Zijn er gebreken aan de (technische) installaties?	Nee
Zo ja, welke?	
Installaties 7 L.	
Is er een laadpaal aanwezig voor een elektrische auto?	Nee
Zo ja, waar bevindt deze zich?	
Blijft deze achter?	
Installaties 7 M.	
Is er mechanische ventilatie of een soortgelijk systeem aanwezig?	Nee
Zo ja, functioneert dit systeem naar behoren?	

Vragenlijst

Vraag

Antwoord

Zo nee, toelichting:

Wanneer is dit systeem voor het laatst onderhouden?

Hoe oud is dit systeem ongeveer?

Installaties 7 N.

Is er een domoticasysteem of een soortgelijk systeem aanwezig?
(Een domoticasysteem bedient de verwarming, verlichting, verwarming, audio, ventilatie e.d. automatisch)

Nee

Zo ja, functioneert dit systeem naar behoren?

Zo nee, toelichting:

Hoe oud is dit systeem ongeveer?

Installaties 7 O.

Zijn er rookmelders op iedere verdieping aanwezig?

Ja

Zo ja, hoe oud zijn de rookmelders ongeveer?

2025

Sanitair en riolering 8 A.

Zijn er in het appartement beschadigingen aan wastafels, douche, bad, toiletten, gootstenen en kranen?

Nee

Zo ja, welke?

Sanitair en riolering 8 B.

Hoe oud is de badkamer ongeveer?

> 15 jaar

Sanitair en riolering 8 C.

Lopen de afvoeren van wastafels, douche, bad, toiletten, gootstenen en kranen in het appartement goed door?

Ja

Zo nee, welke niet?

Sanitair en riolering 8 D.

Is het appartement aangesloten op het gemeentelijke riool?

Ja

Sanitair en riolering 8 E.

Zijn er in het appartement gebreken (geweest) aan de riolering, zoals breuken, stankoverlast, lekkages, etc.?

Ja

Vragenlijst

Vraag

Zo ja, welke?

Antwoord

Geuroverlast in het washok. Dit speelt binnen de gehele VvE, opdracht voor doorspoelen standleidingen is uitgezet in maart 2026 en zal binnenkort plaatsvinden.

Kleine lekkage doucheput maart 2026. De afvoerbak van de douche is hierop opnieuw gekit. Daarna geen lekkage meer.

Sanitair en riolering 8 F.

Is er een andere voorziening, zoals een septictank, beerput of dergelijk aanwezig?

Nee

Zo ja, wat is er aanwezig en hoe dient dit te worden onderhouden?

Sanitair en riolering 8 G.

Van welk jaar dateert de keukenopstelling ongeveer?

Onbekend

Sanitair en riolering 8 H.

Van welk jaar dateert de inbouwapparatuur ongeveer?

Combi oven en koel- vries combinatie in bijkeuken zijn van 2021. Vaatwasser 2026.

Functioneert alle inbouwapparatuur?

Ja

Zo nee, welk inbouwapparaat functioneert niet?

Sanitair en riolering 8 I.

Heeft u een kokend water kraan? (bijvoorbeeld een Quooker kraan of een soortgelijke kraan)

Nee

Zo ja, functioneert deze kraan naar behoren en hoe oud is deze kraan ongeveer?

Diversen 9 A.

Wat is het bouwjaar van het appartement?

1937

Diversen 9 B.

Zijn er asbesthoudende materialen in het appartement aanwezig? (bijvoorbeeld asbest zeil, een asbestplaat die onder en/of achter de CV ketel is geplaatst, asbesthoudend isolatiemateriaal om de verwarmingsbuis, asbesthoudend koord bij oude cv-ketels/gaskachels, asbestgolfplaten e.d.)

Niet bekend

Vragenlijst

Vraag

Antwoord

Zo ja, welke en waar?

Diversen 9 C.

Blijft er in het appartement zeil achter, al dan niet vastgelijmd, dat is aangeschaft tussen 1955 en 1982?

Nee

Diversen 9 D.

Is er sprake van loden leidingen in het appartement?

Nee

Zo ja, waar?

Diversen 9 E.

Is er een Japanse duizendknoop aanwezig in de (gemeenschappelijke)tuin? (Een Japanse duizendknoop is een exotische plant, welke moeilijk te verwijderen is. De sterke wortelstokken en stengels van de Japanse duizendknoop zijn in staat om schade te veroorzaken aan gebouwen, leidingen en wegen)

Nee

Diversen 9 F.

Heeft u elders lekkages gehad? (dus los van het dak/ sanitair/ riolering)

Nee

Diversen 9 G.

Is de grond van het appartementencomplex verontreinigd?

Niet bekend

Zo ja, is er een onderzoeksrapport?

Zo ja, heeft de gemeente/provincie een onderzoeks- of saneringsbevel opgelegd?

Diversen 9 H.

Is er een olietank aanwezig of aanwezig geweest?

Nee

Zo ja, is deze gesaneerd/verwijderd?

Als deze is gesaneerd, waar is de olietank op het perceel gesitueerd?

Is er een Kiwa-certificaat aanwezig?

N.v.t

Diversen 9 I.

Is er sprake van overlast door ongedierte in of (rond)om het appartement?
(Denk aan muizen, ratten, kakkerlakken, etc.)

Nee

Vragenlijst

Vraag

Antwoord

Zo ja, waar?

Diversen 9 J.

Is het appartement aangetast door houtworm, boktor, ander ongedierte of zwam?

Nee

Zo ja, waar?

Zo ja, is deze aantasting al eens behandeld?

Zo ja, wanneer?

Zo ja, door welk bedrijf?

Diversen 9 K.

Is er in het appartement sprake van chlorideschade (betonrot)? (betonrot komt vooral voor in kruipruimtes van panden gebouwd tussen 1965 en 1981 die voorzien zijn van betonnen vloerelementen van het merk Kwaaitaal of Manta. Ook andere beton- elementen - bijvoorbeeld balkons - kunnen aangetast zijn.)

Nee

Zo ja, waar?

Diversen 9 L.

Hebben er in het appartement verbouwingen en/of bijbouwingen plaatsgevonden?

Nee

Zo ja, welke ver-/bijbouwingen?

Zo ja, in wel jaartal?

Zo ja, door welk bedrijf zijn deze uitgevoerd?

Diversen 9 M.

Zijn er in het appartement verbouwingen of uitbreidingen uitgevoerd zonder daartoe benodigde omgevingsvergunning (voorheen bouwvergunning)?

Nee

Zo ja, welke?

Diversen 9 N.

Zijn er verbouwingen of uitbreidingen uitgevoerd zonder daartoe benodigde toestemming van de VvE?

Nee

Zo ja, welke?

Diversen 9 O.

Is er sprake van glasvezel internet?

Ja

Vragenlijst

Vraag	Antwoord
Diversen 9 P.	
Bent u in het bezit van een definitief energieprestatiecertificaat/ energielabel?	Ja
Zo ja, welke label?	B
Vaste lasten 10 A.	
Hoeveel betaalde u voor de laatste aanslag onroerendezaakbelasting?	465
Belastingjaar?	2026
Vaste lasten 10 B.	
Wat is de WOZ-waarde?	578000
Peiljaar?	2025
Vaste lasten 10 C.	
Hoeveel betaalde u voor de laatste aanslag waterschapslasten?	493
Belastingjaar?	2025
Vaste lasten 10 D.	
Hoeveel betaalde u voor de laatste aanslag gemeentelijke belastingen? (zoals rioolheffing en afvalstoffenheffing e.d.)	775
Belastingjaar?	2025
Vaste lasten 10 E.	
Welke voorschotbedragen betaalt u maandelijks aan de nutsbedrijven? Gas:	207
Elektra:	0
Water:	28
Stadsverwarming:	0
Anders:	Gas en Elektra is combinatie
Te weten:	0
Wat is uw jaarverbruik voor gas/ elektriciteit en water? Gas (m³):	1182
Elektriciteit hoog (kWh):	1845
Elektriciteit laag (kWh):	1346
Elektriciteit totaal (kWh):	3191

Vragenlijst

Vraag	Antwoord
Water (m3):	onbekend
Stadsverwarming (GJ):	0
Anders:	0
Met hoeveel bewoners bewoonde u de woning? Aantal:	3
Vaste lasten 10 F.	
Zijn er lease- en/of huurkoopcontracten? (Bijvoorbeeld keuken, kozijnen, cv-ketel, etc.)	Nee
Zo ja, welke?	
Zijn deze contracten overdraagbaar op de koper? Let op! Veel lease- en huurkoopcontracten zijn niet langer overdraagbaar op een koper. Neem hiervoor contact op met de betreffende leverancier.	
Hoe lang lopen de contracten nog en wat is de eventuele afkoopsom? Afkoopsom:	
Duur:	
Vaste lasten 10 G.	
Als er sprake is van erfpacht of opstalrecht hoe hoog is dan de canon per jaar?	0
Heeft u alle canons betaald?	N.v.t
Is de canon afgekocht?	N.v.t
Zo ja, tot wanneer?	
Vaste lasten 10 H.	
Heeft u alle gemeentelijke belastingen die u verschuldigd bent al betaald?	Ja
Zijn er variabele bedragen voor gemeenschappelijke poorten, inritten of terreinen?	Nee
Zo ja, hoe hoog?	
Zo ja, waarvoor?	
Vaste lasten 10 I.	
Heeft u, om in de straat te parkeren, een parkeervergunning nodig?	Ja
Hoeveel parkeervergunningen kunnen er maximaal worden aangevraagd?	2
Wat zijn de kosten voor deze parkeervergunning per jaar?	360

Vragenlijst

Vraag

Antwoord

Garanties 11 A.

Zijn er lopende onderhoudscontracten en/of garantieregelingen overdraagbaar aan de koper?
(Zoals dakbedekking, cv-installatie, dubbele beglazing, etc.)

Nee

Zo ja, welke?

De VvE en onderlinge verhoudingen 12 A.

Is de VvE ingeschreven in het Handelsregister (Kamer van koophandel)?

Ja

Inschrijvingsnummer Kamer van Koophandel:

30278273

De VvE en onderlinge verhoudingen 12 B.

Uit hoeveel appartementsrechten bestaat de VvE?

28

De VvE en onderlinge verhoudingen 12 C.

Is er een eigenaar met 50% of meer dan 50% van het aantal stemmen?

Nee

De VvE en onderlinge verhoudingen 12 D.

Breukdeel van het aandeel in het appartementencomplex:
Woning:

1/28e

Berging:

1/28e

Parkeerplaats:

n.v.t.

De VvE en onderlinge verhoudingen 12 E.

Aantal stemmen voor dit appartement:

1

De bestuurder(s) ('het bestuur') 13 A.

Is er een professionele bestuurder?

Nee

De bestuurder(s) ('het bestuur') 13 B.

Zo nee, is de bestuurder lid van de VvE?

Ja

De vergadering van eigenaars 14 A.

Wordt er ten minste eenmaal per jaar vergaderd?

Ja

De vergadering van eigenaars 14 B.

Vragenlijst

Vraag

Antwoord

Zijn er notulen en/of schriftelijke besluiten en actielijsten van de laatste twee vergaderingen beschikbaar?

Ja

De vergadering van eigenaars 14 C.

Lopen er procedures tot vernietiging van besluiten?

Nee

Zo ja, om welke besluiten gaat het?

Verzekeringen 15 A.

Is er een collectieve opstalverzekering?

Ja

Verzekeringen 15 B.

Is daar een 'appartementenclausule' in opgenomen?

Ja

Verzekeringen 15 C.

Is er een collectieve wettelijke aansprakelijkheidsverzekering?

Ja

Het reservefonds, meerjarenonderhoudsplan (MJOP) en bijdrage VvE 16 A.

Is er een reservefonds?

Ja

Hoe hoog is het reservefonds en wat is de peildatum? Bedrag:

84000

Datum:

17-04-2026

Het reservefonds, meerjarenonderhoudsplan (MJOP) en bijdrage VvE 16 B.

Is er een meerjarenonderhoudsplan aanwezig?

Ja

Hoe oud is het meerjarenonderhoudsplan en welke periode bestrijkt het plan? Jaar:

2023

Periode:

2023-2052 (wordt binnen 2 jaar geüpdatet)

Het reservefonds, meerjarenonderhoudsplan (MJOP) en bijdrage VvE 16 C.

Zo nee, hoe wordt vastgesteld wat moet worden gereserveerd voor groot onderhoud?

Het reservefonds, meerjarenonderhoudsplan (MJOP) en bijdrage VvE 16 D.

Vragenlijst

Vraag

Antwoord

Te betalen maandelijkse bijdrage is in totaal:
Waarvan:

169

Exploitatiekosten (servicekosten)

0

Reservering voor onderhoud

0

Stookkosten (voorschot)

0

Het reservefonds, meerjarenonderhoudsplan (MJOP) en bijdrage VvE 16 E.

Zijn er eenmalige en/of incidentele bijdragen verschuldigd?

Ja

Zo ja, waarvoor, wat is het bedrag en wanneer moeten deze worden betaald?

+€500 voor spouwmuurisolatie

Bedrag:

500

Te voldoen per:

Het reservefonds, meerjarenonderhoudsplan (MJOP) en bijdrage VvE 16 F.

Zijn alle aan de VvE verschuldigde bedragen betaald?

Nee

Zo nee, welke niet?

spouwmuurisolatie, uitvoer- en factuurdatum onbekend, streven op korte termijn

Nadere informatie 17 A.

Overige zaken (Overige zaken die de koper naar uw mening moet weten)

VOORWAARDEN BIJ KOOP VAN EEN APPARTEMENT OF WONING:

Koopakte	Conform NVM-model
Tekenen koop-overeenkomst	Koper verplicht zich tot het ondertekenen en retourneren van de koopovereenkomst binnen een periode van 3 dagen na ondertekening van de verkoper.
Ontbindende voorwaarde financiering, waarborgsom, bouwtechnische keuring	In geval van ontbindende voorwaarde financiering geldt een termijn van maximaal 5 weken na mondelinge overeenkomst. Tot zekerheid voor de nakoming van de verplichtingen van de kopende partij wordt door de kopende partij binnen maximaal 6 weken na overeenstemming een waarborgsom in handen van de notaris gestort, groot 10% van de koopsom, dan wel een bankgarantie afgegeven. Bij een eventuele ontbindende voorwaarde bouwtechnische keuring gaat het om direct noodzakelijk herstel van constructieve gebreken (exclusief regulier schilderwerk) en geldt een termijn van maximaal 1,5 week na mondelinge overeenkomst
Notaris	Ter keuze kopende partij (tenzij anders wordt aangegeven), mits binnen twee weken na tekenen van de akte bekendgemaakt aan de makelaar. De kosten die aan de verkoper worden doorbelast, mogen maximaal conform de standaard tarieven van notariskantoren in Utrecht stad zijn. Bij keuze van notaris buiten de plaats van de desbetreffende woning, zullen kosten voor eventuele volmacht voor rekening van koper komen.
Plattegronden	Deze woning is gemeten volgens de Meetinstructie (gebaseerd op NEN2580). De Meetinstructie is bedoeld om een meer eenduidige manier van meten toe te passen voor het geven van een indicatie van het gebruiksoppervlak. De meetinstructie sluit verschillen in meetuitkomsten niet (volledig) uit, door bijvoorbeeld interpretatieverschillen afrondingen of beperkingen bij het uitvoeren van de meting. Hoewel wij de woning met veel zorg hebben laten opmeten kan het zijn dat er verschillen zijn in de afmetingen. Noch verkoper noch makelaar accepteert enige aansprakelijkheid voor deze verschillen. De maatvoeringen worden door ons gezien als zuiver indicatief. Indien de exacte maatvoering voor u van belang is, raden wij u aan de maten zelf te (laten) meten.
Koopakte	Indien de woning ouder is dan 25 jaar, zullen de eisen die aan de bouwkwaliiteit gesteld mogen worden aanzienlijk lager liggen dan bij nieuwe woningen.

WONING AANKOPEN/VERKOPEN, TAXATIE OF HYPOTHEEKADVIES NODIG?



PEEK&POMPE MAKELAARS staat al jaren in de Top 10 van Utrechtse makelaars. Jaarlijks waarden onze 4 makelaars ruim 1.000 woningen ten behoeve van aankoop, verkoop en taxatie. Met onze ruime ervaring kunnen wij onze klanten goed adviseren en begeleiden bij aankoop en verkoop. Met succes!



WWW.PEEKENPOMPE.NL



Croeselaan 249, 3521 BR Utrecht
PEEKENPOMPE.NL 030 752 33 33