



Frans Erensstraat

**1**

'S-HERTOGENBOSCH



**BROUWERS<sup>®</sup>  
HONSELAAR**

Makelaars van huis uit

073-5032062  
info@brouwershonselaar.nl  
www.brouwershonselaar.nl

**Vraagprijs**  
**€ 425.000 k.k.**



# Kenmerken



**Woonoppervlakte**  
130 m<sup>2</sup>

**Perceeloppervlakte**  
131 m<sup>2</sup>

**Aantal kamers**  
4

**Bouwjaar**  
1960

**Energie label**  
-

# Omschrijving

Instapklare, uitgebouwde hoekwoning op een toplocatie

Ben je op zoek naar een moderne, ruime én perfect afgewerkte woning op een centrale plek in 's-Hertogenbosch? Dan is deze volledig gerenoveerde hoekwoning precies wat je zoekt. Met maar liefst 130 m<sup>2</sup> woonoppervlakte, een luxe afwerking en een ideale ligging combineert deze woning comfort, ruimte en bereikbaarheid op een unieke manier.

## Perfekte ligging

De woning bevindt zich in een aantrekkelijke (nieuwbouw)omgeving met alle voorzieningen binnen handbereik. Op korte afstand vind je een speeltuin, de nieuwe basisschool BBS Nieuw Zuid met kinderopvang, de Zuiderplas en het prachtige natuurgebied Het Bossche Broek. Ook een kinderboerderij en winkelcentrum Zuiderpassage liggen vlakbij. Het bruisende centrum van 's-Hertogenbosch bereik je eenvoudig te voet, terwijl je binnen één minuut op de rondweg zit – ideaal voor forenzen.

## Indeling

### Begane grond

Je komt binnen in een verzorgde entreehal met moderne tegelvloer, trapopgang en praktische trapkast. De nieuwe toiletruimte is stijlvol uitgevoerd met een wandcloset en fonteintje.

De royale, bijna 11 meter diepe doorzonwoonkamer is een echte eyecatcher. Dankzij de lichte, moderne vloer en de grote lichtstraat baadt de ruimte in natuurlijk licht. De luxe keuken met groot kookeiland biedt volop werkruimte en is voorzien van hoogwaardige inbouwapparatuur, waaronder een Bora inductiekookplaat met geïntegreerde afzuiging, vaatwasser, stoomoven, combi-magnetron, close-in boiler en zelfs twee koelkasten en twee vriezers – ideaal voor liefhebbers van koken en gezelligheid.

Via de schuifpui stap je zo de onderhoudsvriendelijke achtertuin in, compleet met overdekt terras en berging – een fijne plek om het hele jaar door te genieten.

### Eerste verdieping

Op de eerste verdieping vind je een ruime overloop, twee grote slaapkamers met vaste kasten en een luxe, recent vernieuwde badkamer. Deze is compleet uitgerust met een ligbad, inloopdouche, wandcloset en een modern wastafelmeubel met spiegel en wandkast. Daarnaast is er een praktische wasruimte met aansluitingen voor wasmachine en droger.

### Tweede verdieping

Via een vaste trap bereik je de tweede verdieping. Hier zorgt een grote dakkapel met kunststof draaikiepramen voor veel licht en ruimte. Op de overloop vind je de cv-combiketel en een fijne thuiswerkplek. De royale derde slaapkamer biedt volop opbergruimte en comfort.

# Vervolg

## Kenmerken

Volledig gerenoveerde en uitgebouwde hoekwoning

Woonoppervlakte: 130 m<sup>2</sup>

Inhoud: 460 m<sup>3</sup>

Luxe keuken en badkamer

Drie ruime slaapkamers

Onderhoudsvriendelijke tuin met overkapping

Centrale ligging nabij voorzieningen en uitvalswegen

Vraagprijs: € 425.000 k.k.

Aanvaarding: in overleg, op korte termijn mogelijk

Een woning als deze – modern, ruim én op zo'n gunstige locatie – komt zelden op de markt. Maak snel een afspraak en ervaar zelf het comfort en de sfeer van deze prachtige woning!

















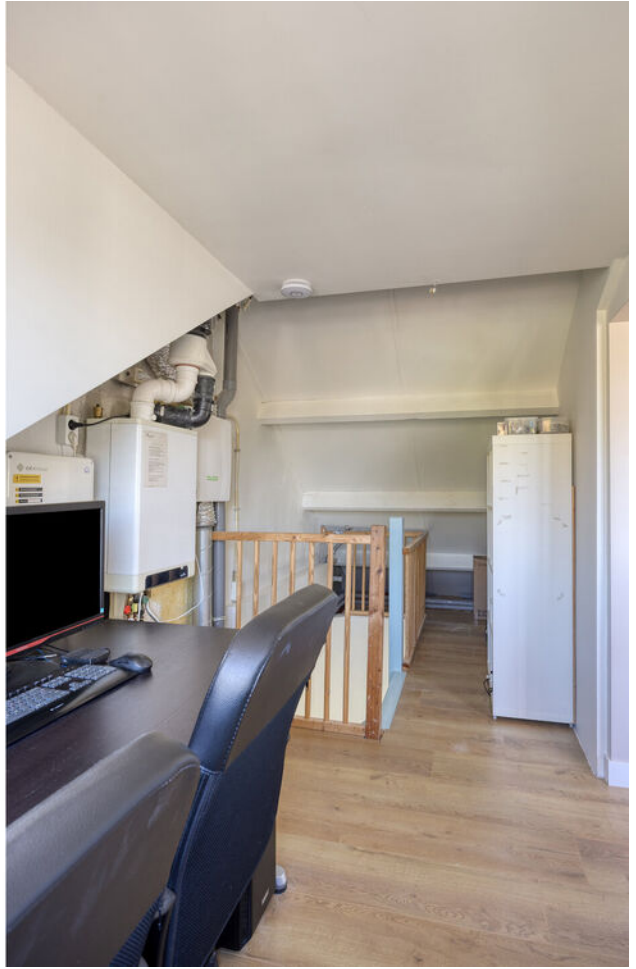











# Plattegrond

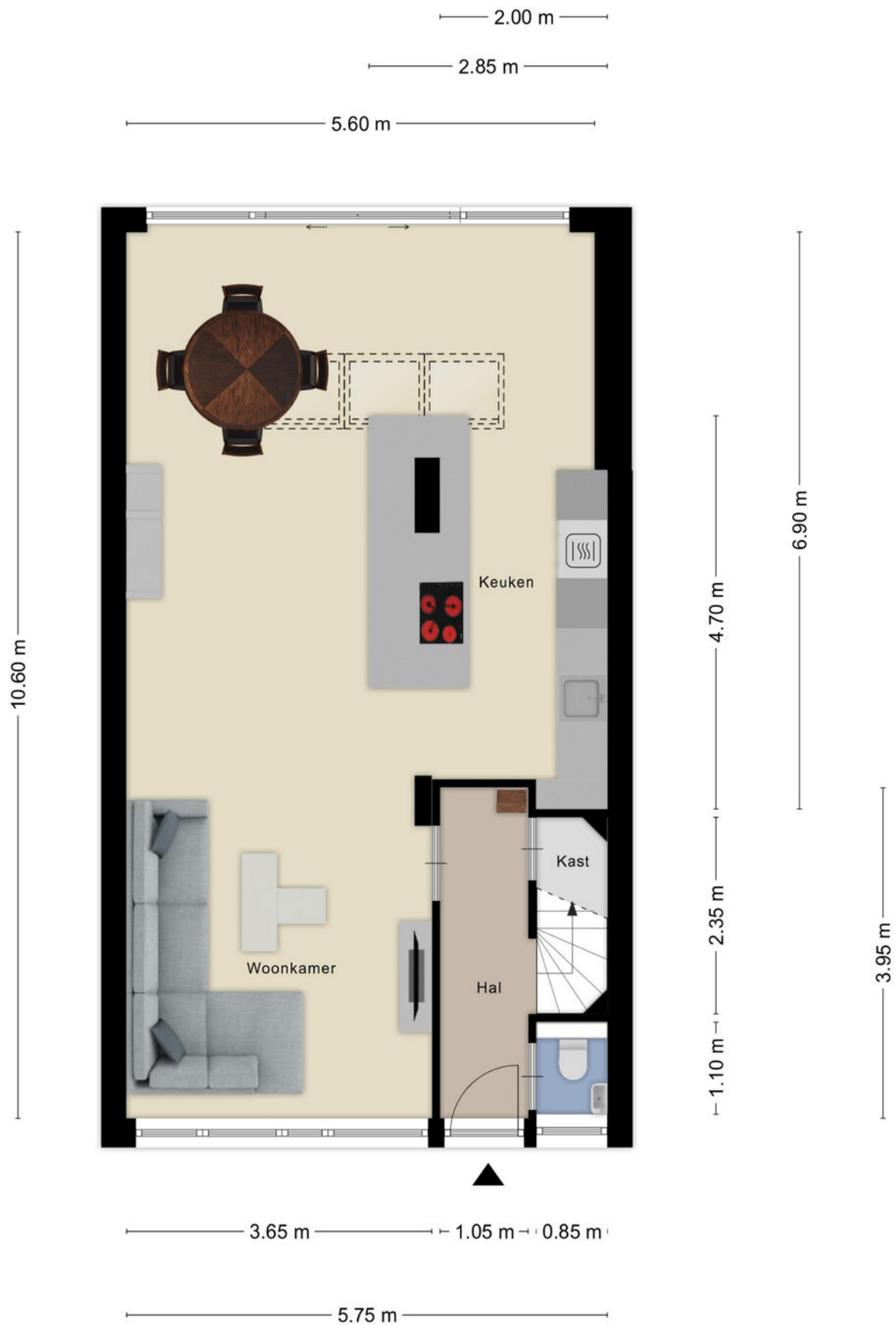

Aan de plattegronden kunnen geen rechten worden ontleend  
© Zibber [www.zibber.nl](http://www.zibber.nl)



# Plattegrond



Aan de plattegronden kunnen geen rechten worden ontleend  
© Zibber [www.zibber.nl](http://www.zibber.nl)



# Plattegrond

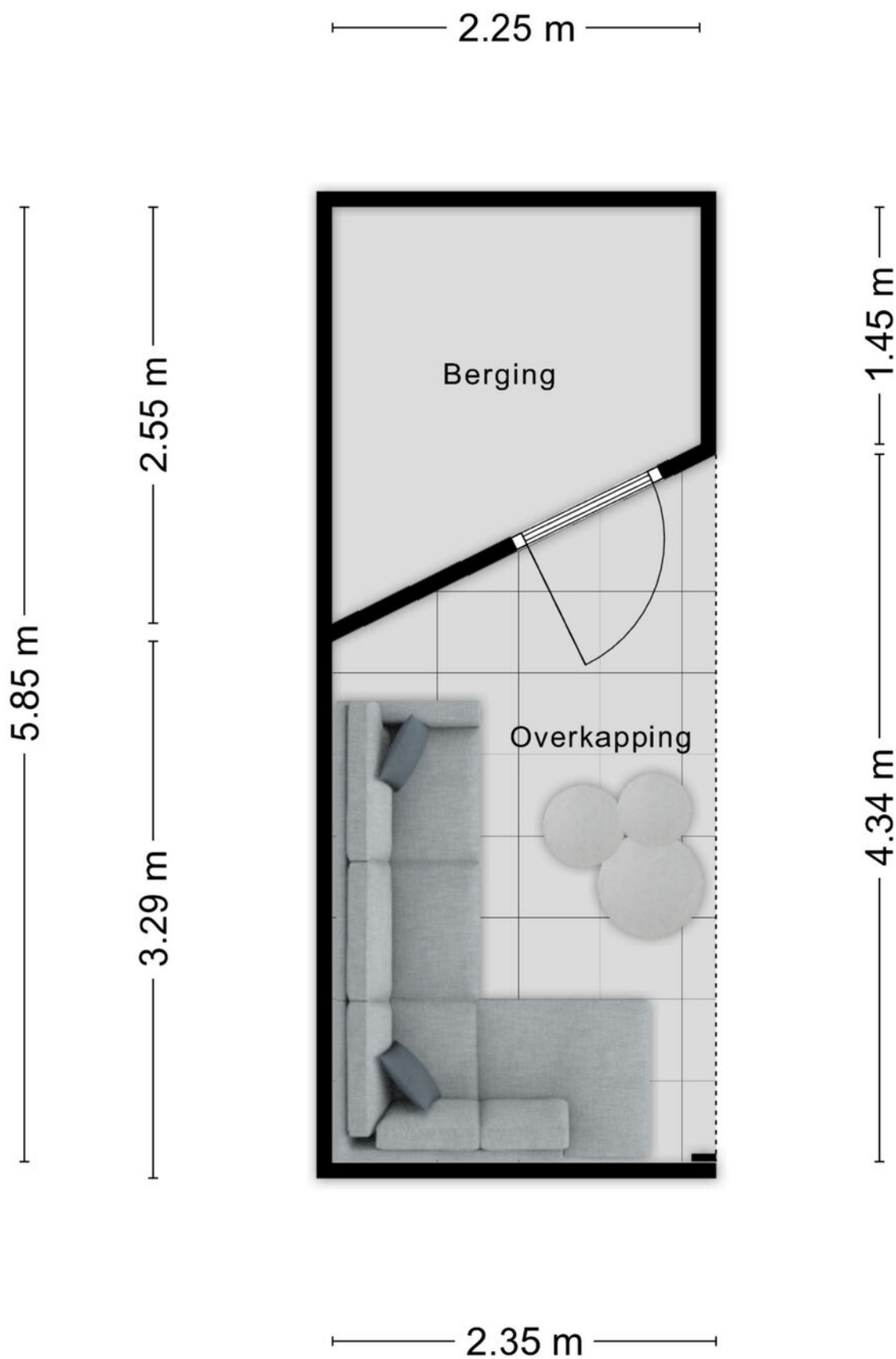

Aan de plattegronden kunnen geen rechten worden ontleend.  
© Zibber [www.zibber.nl](http://www.zibber.nl)

# Plattegrond



Aan de plattegronden kunnen geen rechten worden ontleend  
© Zibber [www.zibber.nl](http://www.zibber.nl)

# Plattegrond

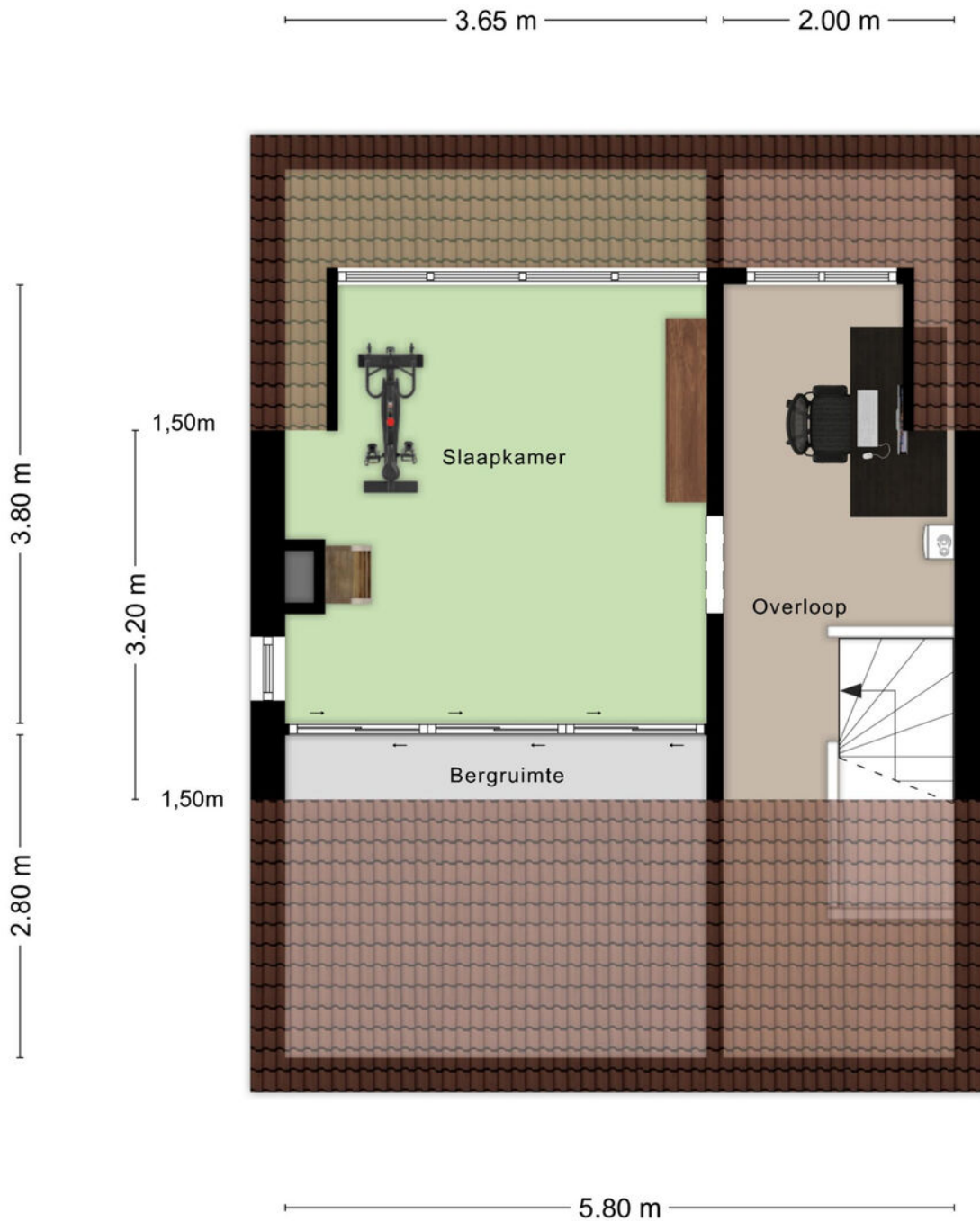

Aan de plattegronden kunnen geen rechten worden ontleend  
© Zibber [www.zibber.nl](http://www.zibber.nl)



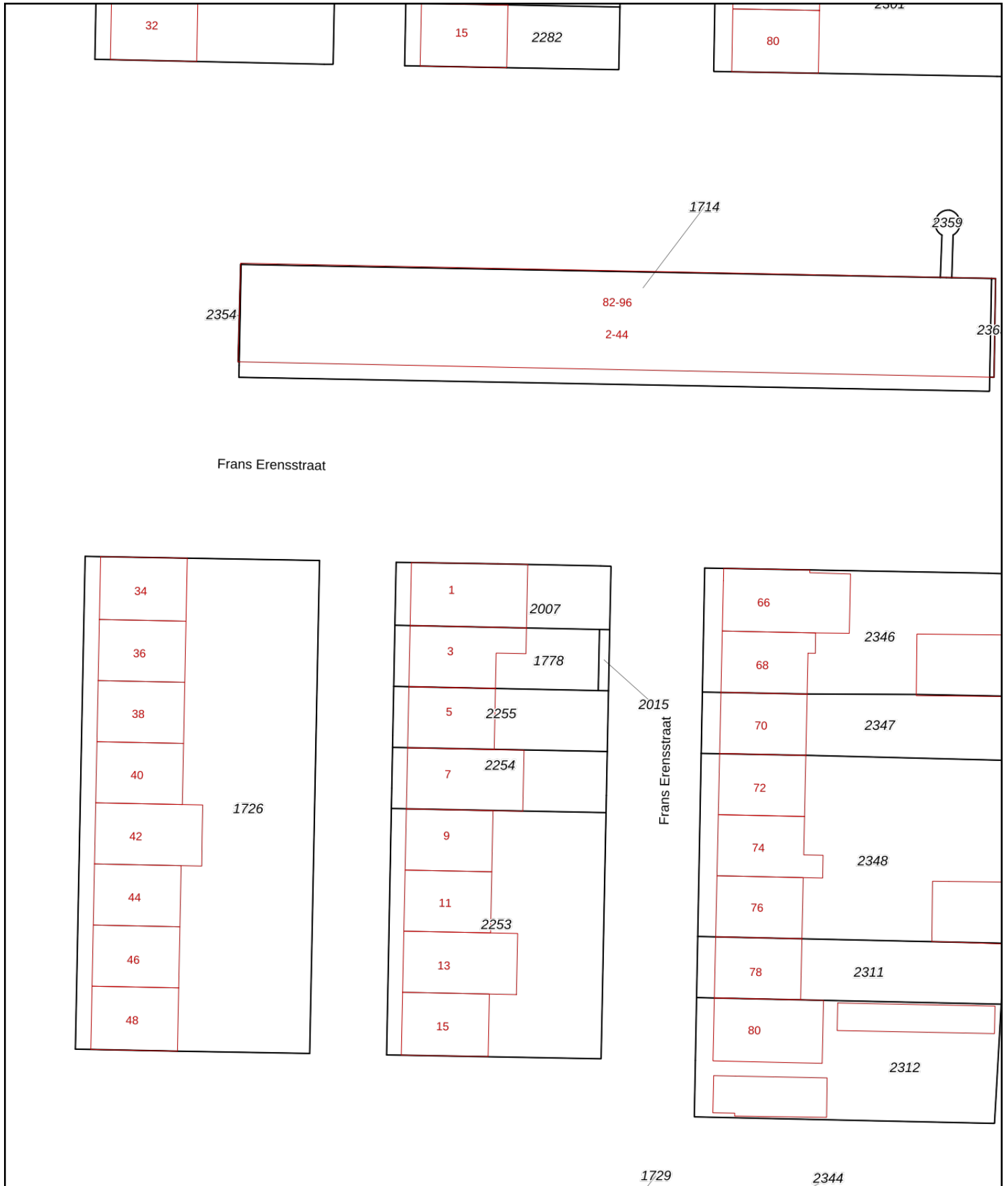

<p><b>12345</b> 25</p> <p>— Vastgestelde kadastrale grens — Voorlopige kadastrale grens — Administratieve kadastrale grens — Bebouwing</p>	<p>Deze kaart is noordgericht</p> <p>Perceelnummer</p> <p>Huisnummer</p> <p>Kadastrale gemeente 's-Hertogenbosch</p> <p>Sectie N</p> <p>Perceel 2007</p>	<p>Schaal 1: 500</p> <p>Aan dit uittreksel kunnen geen betrouwbare maten worden ontleend. De Dienst voor het kadaster en de openbare registers behoudt zich de intellectuele eigendomsrechten voor, waaronder het auteursrecht en het databankenrecht.</p>	
--	--	--	--

Voor een eensluitend uittreksel, geleverd op 15 april 2026  
De bewaarder van het kadaster en de openbare registers

# Locatie op de kaart

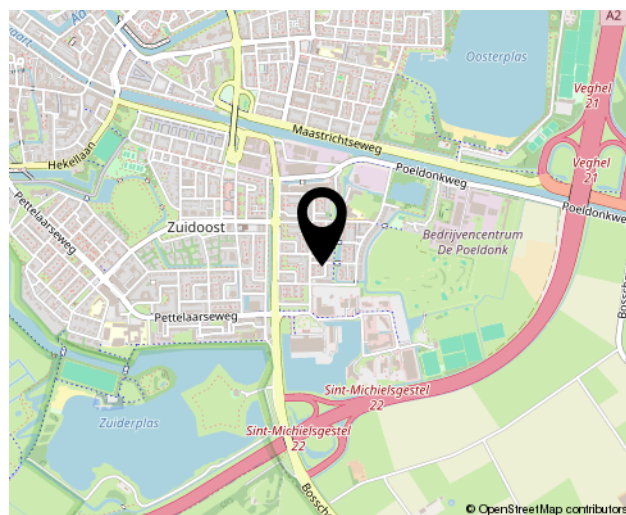
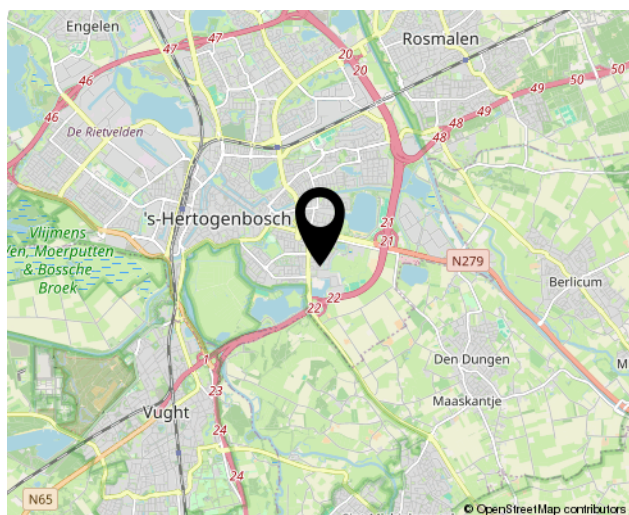
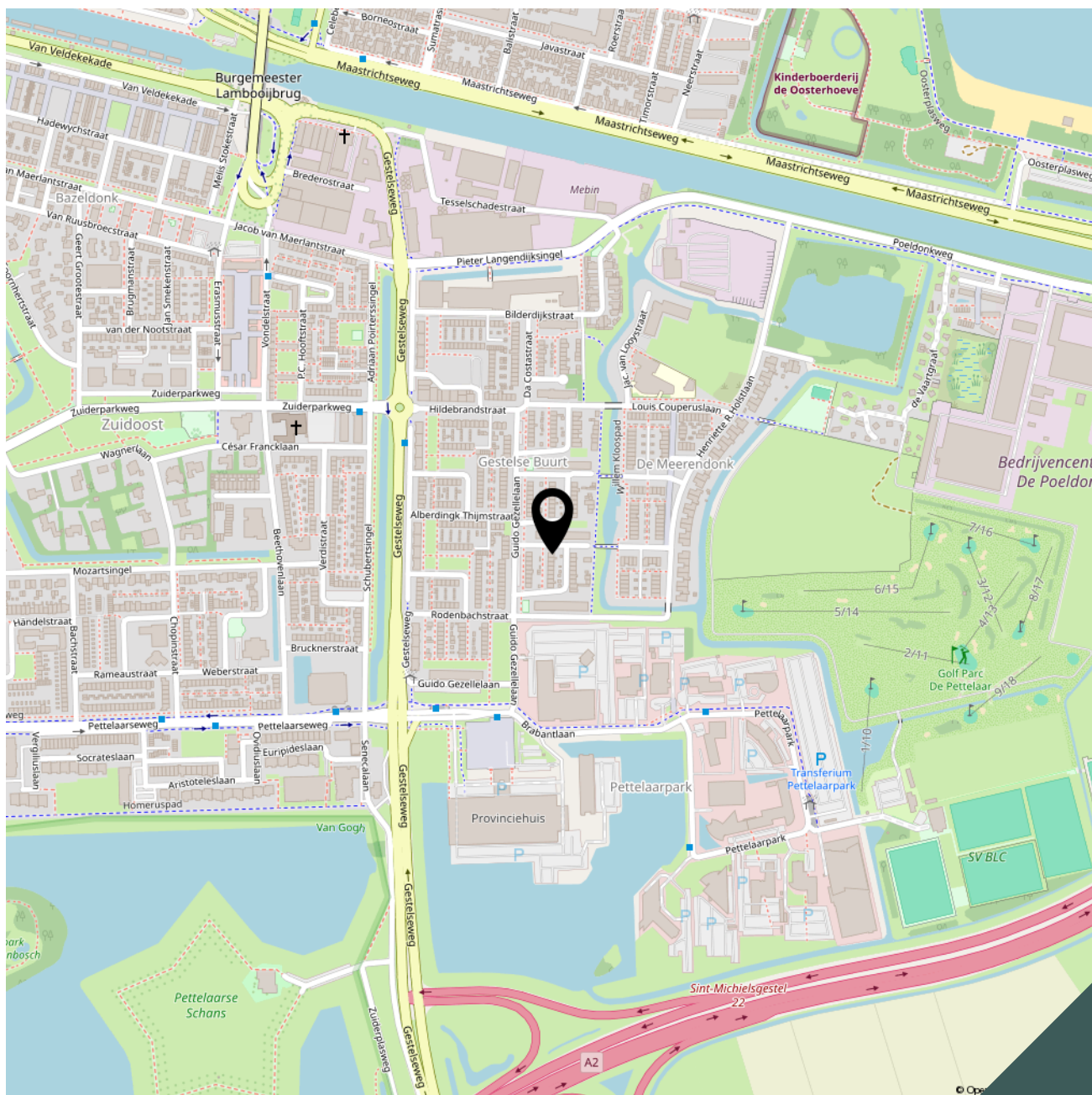



## Lijst van zaken

Adres te verkopen woning: **Frans Erensstraat 1**  
**5216 TK 's-Hertogenbosch**

Voor de onderstaande zaken -ongeacht of ze roerend dan wel onroerend zijn- geldt dat ze soms wel en soms niet in de woning achterblijven. De lijst is bedoeld om duidelijkheid te scheppen om discussies achteraf te voorkomen.

	Blijft achter	Gaat mee	Kan worden overgenomen	n.v.t.
<b>Woning</b>				
<i>Interieur</i>				
Verlichting, te weten:				
- inbouwspots/dimmers	<input checked="" type="checkbox"/>	<input type="checkbox"/>	<input type="checkbox"/>	<input type="checkbox"/>
- opbouwspots/armaturen/lampen/dimmers	<input type="checkbox"/>	<input checked="" type="checkbox"/>	<input type="checkbox"/>	<input type="checkbox"/>
- losse (hang)lampen	<input type="checkbox"/>	<input checked="" type="checkbox"/>	<input type="checkbox"/>	<input type="checkbox"/>
Hoekbank woonkamer	<input type="checkbox"/>	<input type="checkbox"/>	<input checked="" type="checkbox"/>	<input type="checkbox"/>
(Losse)kasten, legplanken, te weten:				
Raamdecoratie/zonwering binnen, te weten:				
- gordijnrails	<input checked="" type="checkbox"/>	<input type="checkbox"/>	<input type="checkbox"/>	<input type="checkbox"/>
- gordijnen	<input checked="" type="checkbox"/>	<input type="checkbox"/>	<input type="checkbox"/>	<input type="checkbox"/>
- rolgordijnen	<input checked="" type="checkbox"/>	<input type="checkbox"/>	<input type="checkbox"/>	<input type="checkbox"/>
Vloerdecoratie, te weten:				
- houten vloer(delen)	<input checked="" type="checkbox"/>	<input type="checkbox"/>	<input type="checkbox"/>	<input type="checkbox"/>
- laminaat	<input checked="" type="checkbox"/>	<input type="checkbox"/>	<input type="checkbox"/>	<input type="checkbox"/>
<b>Keuken</b>				
Keukenblok (met bovenkasten)	<input checked="" type="checkbox"/>	<input type="checkbox"/>	<input type="checkbox"/>	<input type="checkbox"/>
Keuken (inbouw)apparatuur, te weten:				
- inductiekookplaat + afzuiging (Bora)	<input checked="" type="checkbox"/>	<input type="checkbox"/>	<input type="checkbox"/>	<input type="checkbox"/>
- vaatwasmachine	<input checked="" type="checkbox"/>	<input type="checkbox"/>	<input type="checkbox"/>	<input type="checkbox"/>
- stoomoven	<input checked="" type="checkbox"/>	<input type="checkbox"/>	<input type="checkbox"/>	<input type="checkbox"/>
- combi magnetron	<input checked="" type="checkbox"/>	<input type="checkbox"/>	<input type="checkbox"/>	<input type="checkbox"/>
- close-in-boiler	<input checked="" type="checkbox"/>	<input type="checkbox"/>	<input type="checkbox"/>	<input type="checkbox"/>
- koelkast (2x)	<input checked="" type="checkbox"/>	<input type="checkbox"/>	<input type="checkbox"/>	<input type="checkbox"/>
- vriezer (2x)	<input checked="" type="checkbox"/>	<input type="checkbox"/>	<input type="checkbox"/>	<input type="checkbox"/>
Keukenaccessoires, te weten:				
- Vaste keukenaccessoires	<input checked="" type="checkbox"/>	<input type="checkbox"/>	<input type="checkbox"/>	<input type="checkbox"/>
<b>Sanitair/sauna</b>				
Toiletaccessoires:				
- Vaste toiletaccessoires	<input checked="" type="checkbox"/>	<input type="checkbox"/>	<input type="checkbox"/>	<input type="checkbox"/>
Badkameraccessoires:				
- Vaste badkameraccessoires	<input checked="" type="checkbox"/>	<input type="checkbox"/>	<input type="checkbox"/>	<input type="checkbox"/>



	<b>Blijft achter</b>	<b>Gaat mee</b>	<b>Kan worden overgenomen</b>	<b>n.v.t.</b>
<b><i>Exterieur/installaties/veiligheid/energiebesparing</i></b>				
Brievenbus	<input checked="" type="checkbox"/>	<input type="checkbox"/>	<input type="checkbox"/>	<input type="checkbox"/>
(Voordeur)bel	<input checked="" type="checkbox"/>	<input type="checkbox"/>	<input type="checkbox"/>	<input type="checkbox"/>
Rookmelders	<input checked="" type="checkbox"/>	<input type="checkbox"/>	<input type="checkbox"/>	<input type="checkbox"/>
(Klok)thermostaat	<input checked="" type="checkbox"/>	<input type="checkbox"/>	<input type="checkbox"/>	<input type="checkbox"/>
Warmwatervoorziening, te weten:				
- CV-installatie	<input checked="" type="checkbox"/>	<input type="checkbox"/>	<input type="checkbox"/>	<input type="checkbox"/>
Telefoonaansluiting/internetaansluiting	<input checked="" type="checkbox"/>	<input type="checkbox"/>	<input type="checkbox"/>	<input type="checkbox"/>
Zonnepanelen (12x)	<input checked="" type="checkbox"/>	<input type="checkbox"/>	<input type="checkbox"/>	<input type="checkbox"/>
<b><i>Tuin</i></b>				
<b><i>Inrichting</i></b>				
Tuinaanleg/bestrating	<input checked="" type="checkbox"/>	<input type="checkbox"/>	<input type="checkbox"/>	<input type="checkbox"/>
Beplanting	<input checked="" type="checkbox"/>	<input type="checkbox"/>	<input type="checkbox"/>	<input type="checkbox"/>
<b><i>Bebouwing</i></b>				
Tuinhuis/buitenberging	<input checked="" type="checkbox"/>	<input type="checkbox"/>	<input type="checkbox"/>	<input type="checkbox"/>

# Bekijk deze woning online!

[www.brouwershonselaar.nl](http://www.brouwershonselaar.nl) en op [www.funda.nl](http://www.funda.nl)



Frans Erensstraat 1, 'S-Hertogenbosch



Scan deze code en bekijk de  
woning op je mobiel!

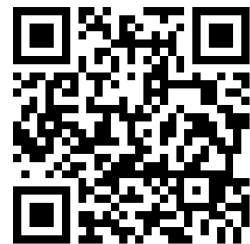

## Algemene informatie:

### Kosten koper

Kosten koper wil zeggen dat de bijkomende kosten, die betrekking hebben op de aankoop voor rekening van de koper komen. Wij maken u er op attent dat wij betaald worden door de verkoper en bij de koper dus geen kosten in rekening brengen. Wij kunnen voor u, indien gewenst, geheel vrijblijvend een berekening laten maken van de bijkomende kosten.

### Gratis NVM prijs check

Het gaat natuurlijk niet alleen over de aankoop van een woning. De opbrengst van uw eigen woning speelt uiteraard een belangrijke rol bij de aankoop. Om u zo goed mogelijk te informeren kunnen wij geheel gratis een prijs check op uw woonhuis uitvoeren. U kunt hiervoor contact opnemen met BrouwersHonselaarMakelaars B.V. en een vrijblijvende afspraak maken.

### Hypotheek

BrouwersHonselaarMakelaars B.V. beschikt over gedegen expertise met betrekking tot hypotheek en verzekeringen. Wilt u een onafhankelijk professioneel financieel advies, dan kunt u daarvoor via ons kantoor een vrijblijvende afspraak maken.

### Aansprakelijkheid

Bij de samenstelling van de informatie-brochure is alle zorgvuldigheid en nauwkeurigheid betracht. Echter geen rechten kunnen worden ontleend aan onjuistheden in de omschrijving of aanwezige tekeningen. Deze brochure met bijbehorende tekeningen dienen indicatief gehanteerd te worden. De genoemde afmetingen zijn circa-maten en kunnen afwijken van de meetinstructie. Indien bepaalde maten of afmetingen voor u essentieel zijn raden wij u aan deze zelf na te meten. Door ons wordt geen enkele aansprakelijkheid aanvaard voor onvolledigheden, onjuistheden of anderszins dan wel de gevolgen daarvan.

Deze brochure wordt naar meerdere geïnteresseerden gezonden.

Kerkwijk 1, 5258 KA Berlicum  
T. 073-5032062  
E. [info@brouwershonselaar.nl](mailto:info@brouwershonselaar.nl)  
I. [www.brouwershonselaar.nl](http://www.brouwershonselaar.nl)

## Voorwaarden:

### Koopakte

Actueel modelkoopovereenkomst, vastgesteld door de Nederlandse Vereniging van Makelaars, de consumentenbond en de vereniging eigen huis.

### Waarborgsom

Tot zekerheid voor de nakoming van de verplichtingen van koper wordt door koper binnen 3 weken na overeenstemming, een waarborgsom in handen van de notaris gestort groot 10% van de koopsom. In plaats van deze waarborgsom te storten kan koper een schriftelijke bankgarantie doen stellen.

### Oplevering

In de huidige staat met alle daarbij behorende rechten, Aanspraken zichtbare en onzichtbare gebreken, heersende/leidende erfdienstbaarheden, kwalitatieve rechten, en vrij van hypotheek, beslagen en inschrijvingen daarvan.

### Asbestclausule

In woonhuizen ouder dan 1995 kunnen asbesthoudende stoffen aanwezig zijn. Bij eventuele verwijdering van asbesthoudende materialen dienen op grond van milieuwetgeving speciale maatregelen te worden genomen. Koper verklaart hiermee bekend te zijn en vrijwaart verkoper voor alle aansprakelijkheid die uit de aanwezigheid van enig asbest in de onroerende zaak kan voortvloeien.

### Baten en lasten

Alle baten, lasten, en verschuldigde canons, waaronder begrepen heffingen die voortvloeien uit de akte van splitsing en/of reglement (indien van toepassing) komen voor rekening van koper vanaf de datum van feitelijke levering. De lopende baten, lasten en dergelijke, met uitzondering van de onroerende zaakbelasting wegens het feitelijk gebruik, zullen tussen partijen naar rato worden verrekend.

Kerkwijk 1, 5258 KA Berlicum  
T. 073-5032062  
E. [info@brouwershonselaar.nl](mailto:info@brouwershonselaar.nl)  
I. [www.brouwershonselaar.nl](http://www.brouwershonselaar.nl)



**BROUWERS<sup>®</sup>  
HONSELAAR**

Makelaars van huis uit

Kerkwijk 1  
5258 KA Berlicum

073-5032062  
info@brouwershonselaar.nl  
www.brouwershonselaar.nl

***Interesse?***

***Neem contact  
met ons op!***