

STATIONSWEG 42
Gorredijk



VRAAGPRIJS

€ 419.000 K.K.

0513- 769055

info@makelaardijgorredijk.nl

www.makelaardijgorredijk.nl



— WAAR JE THUIS BENT —
Makelaardij
GORREDIJK

Kenmerken



Woonoppervlakte
121 m²

Perceeloppervlakte
362 m²

Inhoud
497 m³

Soort woning
Eengezinswoning

Aantal kamers
6

Aantal slaapkamers
4

Bouwjaar
1935

Energie label
D

Een woning om verliefd op te worden!

Zodra je aankomt zie je het direct: Een prachtig gemetselde voorgevel die "staat" als een huis. Het is een voorbode van de karakteristieke sfeer van de jaren '30 woning met paneeldeuren en balkenplafonds die je te wachten staat.

Deze vrijstaande woning met garage is keurig onderhouden en beschikt over 4 slaapkamers en een ruime tuin.

De Stationsweg is een geliefde locatie aan de rand van het centrum van Gorredijk, nabij winkels, scholen en openbaar vervoer.

Indeling:

Entree met hal, trapopgang naar de 1e verdieping en toegang tot de ruime kelder.

De woonkamer heeft aan de voorzijde een gezellige erker en er is een sfeervolle houtkachel. Aan de achterzijde is de deels open keuken en de eetkamer. Er is een ruime achterom met het toilet, de bijkeuken en de gemoderniseerde badkamer. Aangrenzend bevindt zich een handige berging, ideaal voor bijvoorbeeld fietsen.

1e verdieping:

Op de 1e verdieping bevinden zich aan de overloop 3 slaapkamers met praktische vaste kasten en een 2e toilet.

2e verdieping:

De zolderverdieping is bereikbaar via een vaste trap, hier is de 4e slaapkamer met dakraam en nog een praktische berging/werkplek aanwezig.

Al met al meer ruimte dan je wellicht zou denken!

De achtertuin is ruim en biedt mogelijkheden voor zon en schaduw. Er is een houten tuinhuis met overkapping en een stenen garage.

Bijzonderheden:

- bouwjaar 1935
- woonoppervlakte 121 m²
- perceeloppervlakte 362m²
- energielabel D
- 7 zonnepanelen
- CV installatie Atag, 2021
- gedeelde oprit, parkeren op eigen terrein en openbare parkeerplaatsen
- achtertuin met veel privacy

Oplevering in overleg

Gorredijk is een gezellig dorp met veel voorzieningen waaronder een grote variatie aan winkels, scholen en verenigingen. Goed bereikbaar vanuit Heerenveen en Drachten, ook met het openbaar vervoer. Vanaf ca. half mei, als de Turfroute (vaarroute) open is krijgt Gorredijk nog meer allure door de drukte rondom de sluis en de volle terrasjes.



ACHTERTUIN MET VEEL PRIVACY!



















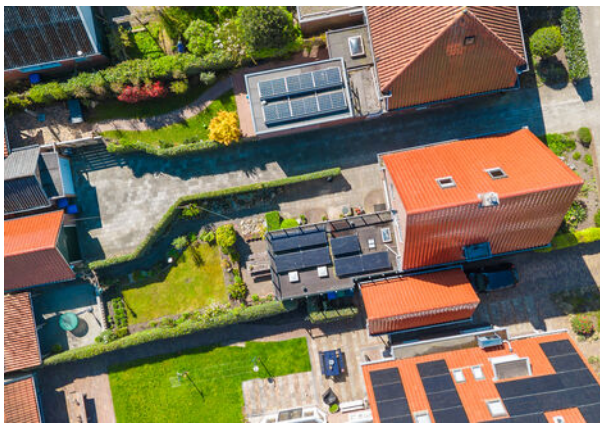

Stationsweg 42 - Gorredijk
Begane Grond



De plattegronden zijn geproduceerd voor promotionele doeleinden en ter indicatie.
Aan de plattegronden kunnen geen rechten worden ontleend
© www.objectenco.nl

Stationsweg 42 - Gorredijk Eerste Verdieping



De plattegronden zijn geproduceerd voor promotionele doeleinden en ter indicatie.
Aan de plattegronden kunnen geen rechten worden ontleend
© www.objectenco.nl

Stationsweg 42 - Gorredijk Tweede Verdieping

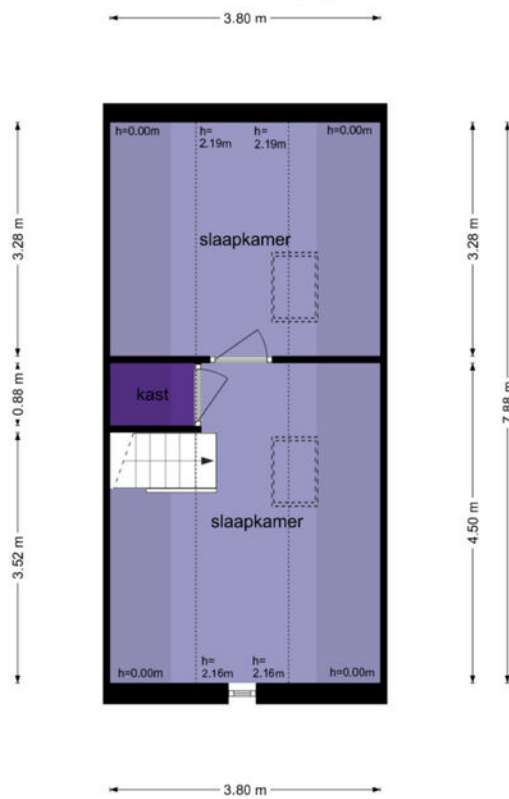

De plattegronden zijn geproduceerd voor promotionele doeleinden en ter indicatie.
Aan de plattegronden kunnen geen rechten worden ontleend.
© www.objectenco.nl

Kadastrale kaart

Uw referentie: ---



<p>12345 Perceelnummer</p> <p>25 Huisnummer</p> <p>— Vastgestelde kadastrale grens</p> <p>— Voorlopige kadastrale grens</p> <p>— Administratieve kadastrale grens</p> <p>— Bebouwing</p> <p>Voor een eensluidend uittreksel, geleverd op 8 augustus 2023 De bewaarder van het kadaster en de openbare registers</p>	<p>Schaal 1: 500</p> <p>Kadastrale gemeente Gorredijk</p> <p>Sectie C</p> <p>Perceel 2842</p> <p>Aan dit uittreksel kunnen geen betrouwbare maten worden ontleend. De Dienst voor het kadaster en de openbare registers behoudt zich de intellectuele eigendomsrechten voor, waaronder het auteursrecht en het databankenrecht.</p>	
---	---	---

Lijst van zaken

Beschrijving	Blijft achter	Gaat mee	Ter overname
Woning - Interieur			
Houtkachel	X		
Designradiator(en)	X		
Verlichting, te weten			
- inbouwspots/dimmers	X		
- opbouwspots/armaturen/lampen/dimmers	X		
- losse (hang)lampen		X	
(Losse)kasten, legplanken, te weten			
-		X	
Raamdecoratie/zonwering binnen, te weten			
- gordijnrails	X		
- gordijnen	X		
- overgordijnen		X	
- vitrages	X		
- rolgordijnen	X		
Vloerdecoratie, te weten			
- vloerbedekking	X		
- laminaat	X		
Woning - Keuken			
Keukenblok (met bovenkasten)	X		
Keuken (inbouw)apparatuur, te weten			
- kookplaat	X		
- (gas)fornuis	X		
- afzuigkap	X		
- magnetron	X		
- oven	X		
- koelkast	X		
- vriezer	X		
- vaatwasser	X		
- koffiezetapparaat		X	
Woning - Sanitair/sauna			
Toilet met de volgende toebehoren			
- toilet	X		

Lijst van zaken

Beschrijving	Blijft achter	Gaat mee	Ter overname
- toiletrolhouder	X		
- toiletborstel(houder)	X		
- fontein	X		
Badkamer met de volgende toebehoren			
- ligbad	X		
- douche (cabine/scherf)	X		
- wastafel	X		
- wastafelmeubel		X	
- planchet	X		
Woning - Exterieur/installaties/veiligheid/energiebesparing			
Brievenbus	X		
(Voordeur)bel	X		
Rookmelders	X		
Telefoonaansluiting/internetaansluiting	X		
Waterslot wasautomaat	X		
Zonnepanelen	X		
Warmwatervoorziening, te weten			
- CV-installatie	X		
Tuin - Inrichting			
Tuinaanleg/bestrating	X		
Beplanting	X		
Tuin - Verlichting/installaties			
Buitenverlichting	X		
Tuin - Bebouwing			
Tuinhuis/buitenberging	X		
Kasten/werkbank in tuinhuis/berging		X	
Tuin - Overig			
Overige tuin, te weten			
- (sier)hek	X		

Gorredijk

Gorredijk is het grootste dorp van de gemeente Opsterland.

Door het centrum van Gorredijk loopt de Opsterlandse Compagnonsvaart, een toeristische vaarroute. Deze turfroute zorgt in de zomer voor extra gezelligheid in het dorp.

Er zijn veel bruggetjes en een sluis bij de hoofdbrug. Het royale aanbod van winkels, scholen en andere voorzieningen geven Gorredijk een streekfunctie en een fijne plaats om te wonen.

Gorredijk is goed bereikbaar vanaf de A7.



DE TOERISTISCHE TURFRROUTE DOOR GORREDIJK

Over ons



Makelaardij Gorredijk is een kleinschalig maar persoonlijk kantoor en aangesloten bij de NVM. We (Annelies Atsma en Gerda van Dam) zijn bekend in de regio en kennen ook de bijzonderheden ervan. We merken dat mensen het prettig vinden te weten met wie ze te maken hebben. Vaak lopen ze even bij ons het kantoor in als er vragen of bijzonderheden zijn.

Wilt u goed en onafhankelijk hypotheekadvies?

Wij werken samen met Christiaan Schipper van Hypotheekhouse Gorredijk, gevestigd in ons pand aan de Hoofdstraat 6. Ook voor Rabobank producten kunt u bij hem terecht. Bel hem gerust via 0513-769067!

Korte lijnen zorgen voor flexibiliteit en snelheid. Onze service wordt hier nóg beter van!

"Ons belang is uw belang zo simpel is het"

Woning bekeken? Hoe nu verder?

Hartelijk dank voor de getoonde interesse in deze woning! Mochten er naar aanleiding van de woningpresentatie en/of bezichtiging nog vragen zijn bel of mail ons gerust. Graag horen we je reactie.

Move:

Voor de bezichtiging hebben we een Move-account aangemaakt. Hierin kun je de digitale brochure vinden en is andere relevante informatie over de woning geplaatst, zoals de NVM-vragenlijst en het energielabel.

Onderhandeling:

Is er serieuze belangstelling en wil je tot aankoop overgaan dan nodigen wij je uit om een bod uit te brengen en bekend te maken onder welke voorwaarden je de bieding uitbrengt. Bij voorkeur kan dit via het Move-account zodat wij een biedlogboek kunnen bijhouden.

Op het moment dat je een bod hebt uitgebracht en je ontvangt een tegenvoorstel van de verkopers dan ben je in onderhandeling. Een bod kan echter ook worden afgewezen of ingetrokken.

Verkoop via inschrijving:

Omdat er tegenwoordig veel belangstelling voor woningen is wordt de procedure vaak veranderd in een "verkoop-bij-inschrijving". Mocht dit gebeuren dan laten wij dat in een aparte mail aan iedere belangstellende weten. De uiterste datum wanneer een bod uitgebracht moet worden, zal dan ook vermeld worden.

Mondelinge overeenkomst:

Zodra een koper en verkoper het eens zijn geworden over de belangrijkste zaken zoals de koopsom, opleveringsdatum, ontbindende voorwaarden en eventuele overige afspraken leggen wij deze afspraken vast in een koopovereenkomst. De koop komt pas definitief tot stand wanneer de koopovereenkomst door beide partijen is getekend conform de schriftelijkheidsvereiste (art.7:2BW).

Koopakte/koopovereenkomst:

In de koopovereenkomst worden diverse zaken vastgelegd. Vaak is er een asbestclausule en/of een ouderdomsclausule van toepassing. Vraag er naar!

Onderzoeksplicht koper:

De verkoper heeft een meldingsplicht. Alles wat hij over de woning weet waarvan hij mag verwachten dat een koper dit zou moeten en willen weten zal de verkoper moeten melden. Dit doet hij via de NVM-vragenlijst. Een koper heeft desondanks zelf ook onderzoeksplicht.

Een eigen NVM aankoopmakelaar zou je hierbij bijvoorbeeld kunnen helpen.

INTERESSE IN DEZE WONING?



— WAAR JE THUIS BENT —
Makelaardij
GORREDIJK

NEEM VRIJBLIJVEND CONTACT MET ONS OP:

0513- 769055 | Hoofdstraat 6, 8401 BZ Gorredijk
info@makelaardijgorredijk.nl | www.makelaardijgorredijk.nl