

Longkruid 5 te Asten



Vraagprijs € 549.000,- k.k.

In een rustige straat met uitsluitend bestemmingsverkeer ligt deze royale 2-onder-1-kap woning die zeer veel leefruimte biedt. De woning is aan de achterzijde uitgebouwd en de voormalige garage is praktisch heringericht met een berging en bijkeuken, wat zorgt voor extra gebruiksgemak. Binnen treft u een sfeervolle woonkamer met erker, een ruime leefkeuken en maar liefst vier slaapkamers en een complete badkamer. De tweede verdieping is bereikbaar via een vaste trap en voorzien van een royaal dakkapel, waardoor ook hier volop ruimte en licht aanwezig is. Met energielabel A en de ligging op loopafstand van het opnieuw in te richten park 't Loverveld is dit een ideale woning voor wie comfortabel en in de nabijheid van groen wil wonen!

Omschrijving

Een woordje vooraf van de verkoopster:

Ruim 34 jaar geleden ben ik met mijn jonge gezin in dit huis komen wonen. Het is altijd een heerlijke plek geweest: een ruim en licht huis, gelegen in een groene en rustige omgeving, met scholen en het centrum op loop- en fietsafstand. Ik hoop dat de nieuwe bewoners hier met net zoveel plezier zullen wonen.

Indeling en afwerking

Begane grond:

Hal

Je betreedt deze woning via de hal met vernieuwde meterkast met glasvezelaansluiting, garderobemogelijkheid en trapopgang. Via deze hal heb je toegang tot de toiletruimte en de woonkamer. Tevens bevindt zich hier het luik met toegang tot de kruipruimte.

Toiletruimte

Geheel betegelde en eigentijdse toiletruimte die is ingericht met een wandcloset.

Woonkamer

De woonkamer is in 2000 aan de voorzijde uitgebouwd en voorzien van een ruime erker, wat zorgt voor extra leefruimte en een aangename lichtinval dankzij de vele raampartijen. Aan de achterzijde staat de woonkamer in open verbinding met de leefkeuken, wat een ruimtelijk en uitnodigend geheel creëert. De royale opzet biedt volop mogelijkheden voor een comfortabel zitgedeelte aan de voorzijde, terwijl er daarnaast nog meer dan voldoende ruimte overblijft voor een eethoek, werkplek of speelhoek.

Aanwezige inbouwkachel vormt een sfeervol middelpunt bij het zitgedeelte en wordt jaarlijks professioneel geveegd. De afwerking van de woonkamer bestaat uit een tegelvloer, spachtelputz wanden en een strak stucwerk plafond, wat bijdraagt aan een verzorgde en tijdloze uitstraling.

Leefkeuken

De leefkeuken is in 1998 aan de achterzijde uitgebouwd en vormt een heerlijke, lichte ruimte waar koken en samenkomen centraal staan. Het keukenblok is uitgevoerd in een praktische hoekopstelling en afgewerkt met een granieten aanrechtblad met geïntegreerde spoelunit. De massief kersenhouten kastfronten geven het geheel een warme uitstraling, terwijl de vele opbergkasten en lades zorgen voor volop bergruimte. Aan apparatuur is de keuken uitgerust met een vaatwasser, hoge koelkast, combi-oven (gaat mee), 5-pits gaskookplaat en een vlakscherm afzuigkap. Dankzij de lichtstraat met zonnescreeën en de grote raampartijen in de achtergevel geniet de ruimte van een prettige, natuurlijke lichtinval gedurende de dag.

Bijkeuken

Deze bijkeuken is praktisch en functioneel ingericht en volledig betegeld, wat zorgt voor een nette en onderhoudsvriendelijke afwerking. Deze ruimte is direct toegankelijk vanuit de leefkeuken en vormt een handige schakel binnen de woning. Vanuit de bijkeuken is zowel de voorgelegen berging bereikbaar als de achtertuin via een buitendeur. Hier bevinden zich de aansluitingen voor de witgoedapparatuur en is een uitstortgootsteen aanwezig. Daarnaast is de ruimte voorzien van een radiator en een tegelvloer. Het aanwezige afvoerputje is momenteel afgedopt.

Berging

Praktische berging, toegankelijk vanaf de oprit via een buitendeur. De ruimte is afgewerkt met een tegelvloer en hier bevindt zich de omvormer van de zonnepanelen. Oorspronkelijk vormde de berging samen met de bijkeuken één geheel en was deze in gebruik als garage. In de huidige indeling is het een ideale ruimte voor het opslaan van spullen en het stallen van fietsen.

Eerste verdieping:

Via de vaste trapopgang is de overloop van de eerste verdieping te bereiken. Aan deze overloop bevinden zich de toegangsdeuren van 3 slaapkamers en de badkamer.

Slaapkamer I

Afwerking: laminaatvloer, spachtelputz wanden, spuitwerk plafond. Afmetingen: ca. 3.10 m x 4.50 m.

Slaapkamer II

Afwerking: laminaatvloer, spachtelputz wanden, spuitwerk plafond. Afmetingen: ca. 3.07 m x 3.63 m.

Slaapkamer III

Afwerking: laminaatvloer, spachtelputz wanden, spuitwerk plafond. Afmetingen: ca. 2.87 m x 3.44 m.

Badkamer

Geheel betegelde en compleet ingerichte badkamer die is voorzien van een ligbad met thermostaatkraan en handdouche, douchecabine met thermostaatkraan en handdouche, dubbele wastafel op meubel met spiegelkast en een wandcloset. Daarnaast is er een ingebouwde radio aanwezig en je kunt deze ruimte ventileren via een raampartij of door middel van de mechanische ventilatie. Er is elektrische vloerverwarming aanwezig.

Tweede verdieping:

Via een vaste trapopgang is de open tweede verdieping te bereiken. In 2014 is hier een groot dakkapel geplaatst die is uitgevoerd met horren en elektrische rolluiken. Ideale ruimte om een 4e slaapkamer te realiseren. Hier bevindt zich de opstelling van de cv-combiketel. Daarnaast is het mogelijk om hier de witgoedapparatuur te plaatsen. Deze verdieping is afgewerkt met een tegelvloer, stucwerk wanden en plafond. Daarnaast zijn er een zijgevelraam, een dakraam en opbergruimte achter de schuifdeuren aanwezig.

Tuin:

Voortuin is verzorgd aangelegd met een ruime border voorzien van beplanting, fraai omzoomd door een haag die zorgt voor een groene en nette uitstraling. Lange oprit biedt plaats aan twee personenauto's op eigen terrein.

Achtertuint heeft een gunstige zuidelijke ligging en is onderhoudsvriendelijk ingericht met erfverharding, waterornament en enkele borders met beplanting. Tegen de achtergevel is een zonneluifel geplaatst, waardoor een fijne plek ontstaat om beschut te zitten en optimaal te genieten van de warme zomerdagen. Achterop het perceel is een houtopslag geplaatst, tevens is er een berging aanwezig voor de opslag van tuingereedschap.

Algemeen:

- bouwjaar 1989;
- aanbouw achterzijde 1998;
- erker 2000;
- dakkapel 2014;
- vloer-, muur- en dakisolatie aanwezig;
- kunststof/houten kozijnen met dubbele/HR++ beglazing;
- cv-combiketel: Remeha, 2008 (laatste onderhoud juni 2025);
- 8 zonnepanelen in eigendom (405 Wp per paneel), geplaatst in 2022;
- vloerverwarming via cv: begane grond (excl. erker, toiletruimte, bijkeuken en berging);
- elektrische vloerverwarming: badkamer;
- diverse rolluiken aanwezig;
- geregistreerd energielabel A;
- aanvaarding: eind augustus/begin september;
- deze royale 2-onder-1-kap woning is op loopafstand gelegen van basisschool Voordeldonk (met Norlandia kinderopvang), zwembad en sporthal De Schop en het nieuw aan te leggen park 't Loverveld. Asten heeft een gezellig centrum met diverse winkels, cafés en eetgelegenheden. De gemeente Asten biedt een brede variatie aan sportverenigingen, waardoor er voor iedereen een passende activiteit te vinden is. Een prettige bijkomstigheid is de gunstige ligging van Asten ten opzichte van de snelweg A67, die snel en eenvoudig te bereiken is.

Heeft deze woning jouw interesse gewekt? Bel dan even naar ons kantoor en dan maken we samen een afspraak voor een bezichtiging. Ben je verder benieuwd naar de waarde van jouw eigen woning of naar de verkoopmogelijkheden daarvan? Wij maken graag tijd voor je vrij, voor een vrijblijvend verkoopadvies. Je kunt ons kantoor bereiken via telefoonnummer: 0493-354478.

Kenmerken

Object gegevens	
Soort woning	Eengezinswoning
Type woning	2-onder-1-kapwoning
Bouwjaar	1989

Maten object	
Aantal kamers	5 kamers
Aantal slaapkamers	4 slaapkamer(s)
Inhoud woning	Ca. 582 m ³
Perceel oppervlakte	287 m ²
Gebruiksoppervlakte woonfunctie	Ca. 164 m ²
Overige inpandige ruimte	Ca. 10 m ²
Externe bergruimte	Ca. 2 m ²

Details	
Ligging	In woonwijk
Voorzieningen	Mechanische ventilatie, Rolluiken, TV kabel, Dakraam, Glasvezel kabel, Zonnepanelen, Natuurlijke ventilatie
Schuur / berging	Inpandig
Garage	Garage mogelijk
Kabel	Ja
Buitenzonwering	Ja, zonneluifel en rolluiken

Energie	
Energielabel	A
Isolatie	Dakisolatie, Muurisolatie, Vloerisolatie, Dubbel glas, HR++ glas
Verwarming	C.v.-ketel, Vloerverwarming gedeeltelijk, Houtkachel
Warmwater	C.v.-ketel

Tuin gegevens	
Tuin	Achtertuint, voortuin
Kwaliteit	Verzorgd

Foto's



Foto's

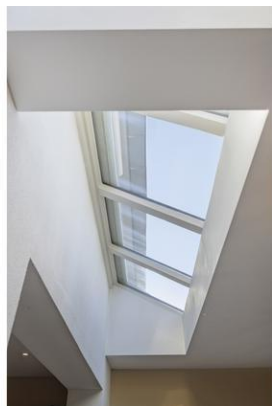

Foto's



Foto's



Foto's



Foto's



Foto's



Kadastrale gegevens

Adres
Postcode / Plaats
Gemeente
Sectie / Perceel
Oppervlakte
Soort

Longkruid 5
5721 RT Asten
Asten
N / 752
287 m²
Volle eigendom

Kadastrale kaart

Uw referentie: ---



0 5 10 15 20 25m

12345	Deze kaart is noordgericht	Schaal 1: 500	
25	Perceelnummer	Kadastrale gemeente Asten	
	Huisnummer	Sectie N	
	Vastgestelde kadastrale grens	Perceel 752	
	Voorlopige kadastrale grens		
	Administratieve kadastrale grens		
	Bebouwing		

Voor een aansluitend uitreksel, geleverd op 3 april 2008
De bewaarder van het kadaster en de openbare registers

Aan dit uitreksel kunnen geen betrouwbare maten worden ontleend.
De Dienst voor het kadaster en de openbare registers behoudt zich de intellectuele
eigendomsrechten voor, waaronder het auteursrecht en het databankenrecht.

Begane grond



Aan de plattegronden kunnen geen rechten worden ontleend
A+Media

Eerste verdieping



Aan de plattegronden kunnen geen rechten worden ontleend
A+Media

Tweede verdieping

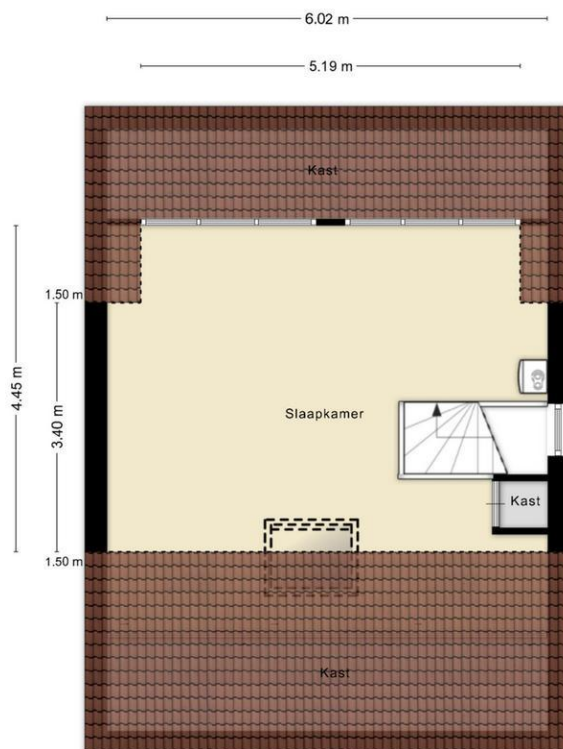

Aan de plattegronden kunnen geen rechten worden ontleend
A+Media

Berging

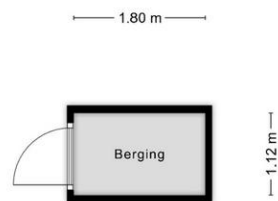

Aan de plattegronden kunnen geen rechten worden ontleend
A+Media

Locatie

Adres gegevens	
Adres	Longkruid 5
Postcode / plaats	5721 RT Asten
Provincie	Noord-Brabant

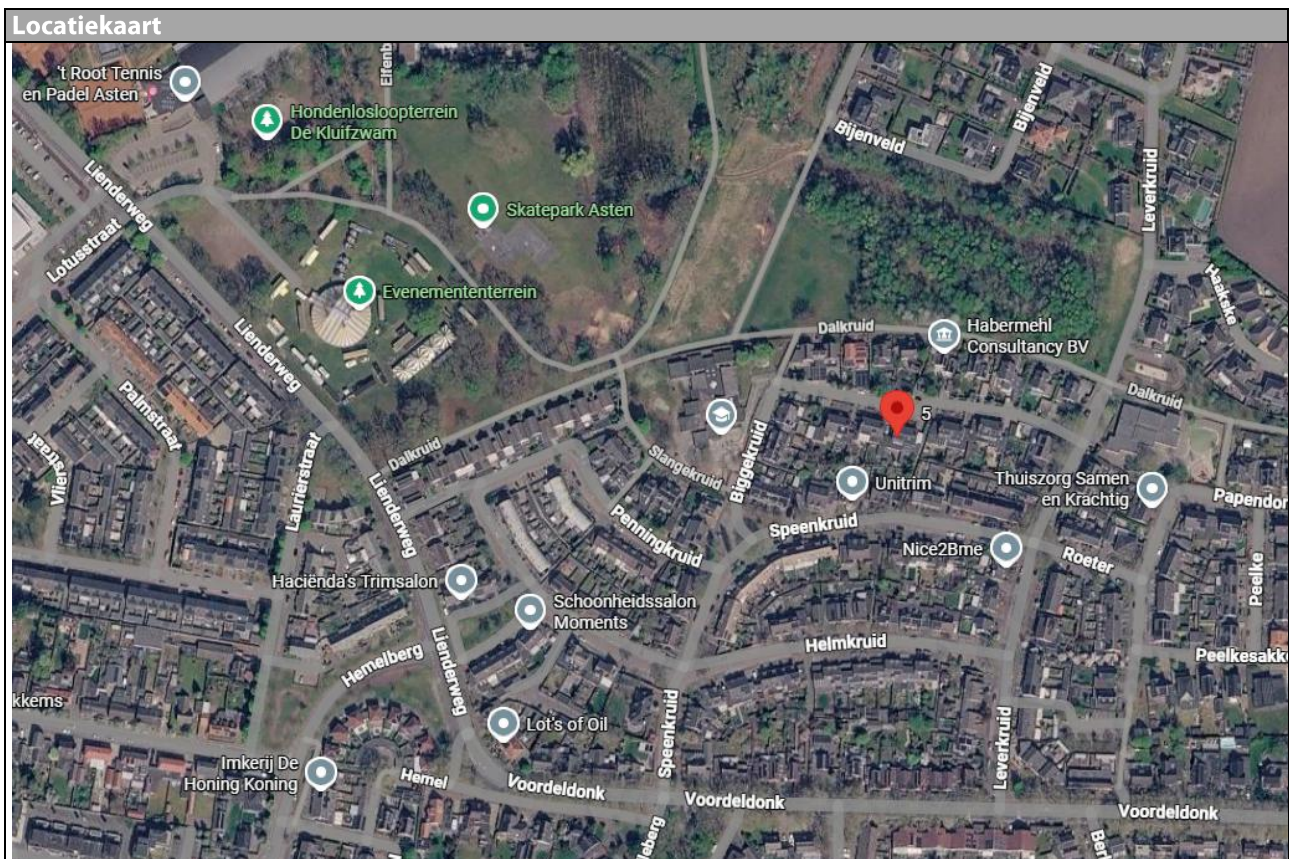

Lijst van zaken

	Blijft achter	Gaat mee	Kan worden overgenomen	n.v.t.
Woning				
<i>Interieur</i>				
Verlichting, te weten:				
- Inbouwspots/dimmers	<input checked="" type="checkbox"/>	<input type="checkbox"/>	<input type="checkbox"/>	<input type="checkbox"/>
- Opbouwspots/armaturen/lampen/dimmers	<input type="checkbox"/>	<input type="checkbox"/>	<input type="checkbox"/>	<input checked="" type="checkbox"/>
- Losse (hang)lampen	<input checked="" type="checkbox"/>	<input type="checkbox"/>	<input type="checkbox"/>	<input type="checkbox"/>
-	<input type="checkbox"/>	<input type="checkbox"/>	<input type="checkbox"/>	<input checked="" type="checkbox"/>
-	<input type="checkbox"/>	<input type="checkbox"/>	<input type="checkbox"/>	<input checked="" type="checkbox"/>
(Losse)kasten, legplanken, te weten:				
- Opbergrekken in bijkeuken en berging	<input type="checkbox"/>	<input checked="" type="checkbox"/>	<input type="checkbox"/>	<input type="checkbox"/>
-	<input type="checkbox"/>	<input type="checkbox"/>	<input type="checkbox"/>	<input checked="" type="checkbox"/>
Raamdecoratie/zonwering binnen, te weten:				
- Gordijnrails	<input checked="" type="checkbox"/>	<input type="checkbox"/>	<input type="checkbox"/>	<input type="checkbox"/>
- Gordijnen	<input checked="" type="checkbox"/>	<input type="checkbox"/>	<input type="checkbox"/>	<input type="checkbox"/>
- Overgordijnen	<input checked="" type="checkbox"/>	<input type="checkbox"/>	<input type="checkbox"/>	<input type="checkbox"/>
- Vitrages	<input type="checkbox"/>	<input type="checkbox"/>	<input type="checkbox"/>	<input checked="" type="checkbox"/>
- Rolgordijnen	<input checked="" type="checkbox"/>	<input type="checkbox"/>	<input type="checkbox"/>	<input type="checkbox"/>
- Lamellen	<input type="checkbox"/>	<input type="checkbox"/>	<input type="checkbox"/>	<input checked="" type="checkbox"/>
- Jaloezieën	<input type="checkbox"/>	<input type="checkbox"/>	<input type="checkbox"/>	<input checked="" type="checkbox"/>
- (Losse) horren/rolhorren	<input checked="" type="checkbox"/>	<input type="checkbox"/>	<input type="checkbox"/>	<input type="checkbox"/>
-	<input type="checkbox"/>	<input type="checkbox"/>	<input type="checkbox"/>	<input checked="" type="checkbox"/>
-	<input type="checkbox"/>	<input type="checkbox"/>	<input type="checkbox"/>	<input checked="" type="checkbox"/>
Vloerdecoratie, te weten:				
- Vloerbedekking	<input type="checkbox"/>	<input type="checkbox"/>	<input type="checkbox"/>	<input checked="" type="checkbox"/>
- Parketvloer	<input type="checkbox"/>	<input type="checkbox"/>	<input type="checkbox"/>	<input checked="" type="checkbox"/>
- Houten vloer(delen)	<input type="checkbox"/>	<input type="checkbox"/>	<input type="checkbox"/>	<input checked="" type="checkbox"/>
- Laminaat	<input checked="" type="checkbox"/>	<input type="checkbox"/>	<input type="checkbox"/>	<input type="checkbox"/>
- Plavuizen	<input checked="" type="checkbox"/>	<input type="checkbox"/>	<input type="checkbox"/>	<input type="checkbox"/>
-	<input type="checkbox"/>	<input type="checkbox"/>	<input type="checkbox"/>	<input checked="" type="checkbox"/>
-	<input type="checkbox"/>	<input type="checkbox"/>	<input type="checkbox"/>	<input checked="" type="checkbox"/>
(Voorzet) openhaard met toebehoren	<input type="checkbox"/>	<input type="checkbox"/>	<input type="checkbox"/>	<input checked="" type="checkbox"/>
Allesbrander	<input type="checkbox"/>	<input type="checkbox"/>	<input type="checkbox"/>	<input checked="" type="checkbox"/>
Houtkachel	<input checked="" type="checkbox"/>	<input type="checkbox"/>	<input type="checkbox"/>	<input type="checkbox"/>
(Gas)kachels	<input type="checkbox"/>	<input type="checkbox"/>	<input type="checkbox"/>	<input checked="" type="checkbox"/>

	Blijft achter	Gaat mee	Kan worden overgenomen	n.v.t.
Designradiator(en)	<input type="checkbox"/>	<input type="checkbox"/>	<input type="checkbox"/>	<input checked="" type="checkbox"/>
Radiatorafwerking	<input type="checkbox"/>	<input type="checkbox"/>	<input type="checkbox"/>	<input checked="" type="checkbox"/>
Overig, te weten:				
- Spiegelwanden	<input type="checkbox"/>	<input type="checkbox"/>	<input type="checkbox"/>	<input checked="" type="checkbox"/>
- Schilderij ophangstelsysteem	<input checked="" type="checkbox"/>	<input type="checkbox"/>	<input type="checkbox"/>	<input type="checkbox"/>
-	<input type="checkbox"/>	<input type="checkbox"/>	<input type="checkbox"/>	<input checked="" type="checkbox"/>
-	<input type="checkbox"/>	<input type="checkbox"/>	<input type="checkbox"/>	<input checked="" type="checkbox"/>
-	<input type="checkbox"/>	<input type="checkbox"/>	<input type="checkbox"/>	<input checked="" type="checkbox"/>
-	<input type="checkbox"/>	<input type="checkbox"/>	<input type="checkbox"/>	<input checked="" type="checkbox"/>

Keuken

Keukenblok (met bovenkasten)	<input checked="" type="checkbox"/>	<input type="checkbox"/>	<input type="checkbox"/>	<input type="checkbox"/>
Keuken (inbouw)apparatuur, te weten:				
- Kookplaat	<input type="checkbox"/>	<input type="checkbox"/>	<input type="checkbox"/>	<input checked="" type="checkbox"/>
- (Gas)fornuis	<input checked="" type="checkbox"/>	<input type="checkbox"/>	<input type="checkbox"/>	<input type="checkbox"/>
- Afzuigkap	<input checked="" type="checkbox"/>	<input type="checkbox"/>	<input type="checkbox"/>	<input type="checkbox"/>
- Magnetron	<input type="checkbox"/>	<input type="checkbox"/>	<input type="checkbox"/>	<input checked="" type="checkbox"/>
- Oven	<input type="checkbox"/>	<input type="checkbox"/>	<input type="checkbox"/>	<input checked="" type="checkbox"/>
- Combi-oven/combimagnetron	<input type="checkbox"/>	<input checked="" type="checkbox"/>	<input type="checkbox"/>	<input type="checkbox"/>
- Koelkast	<input checked="" type="checkbox"/>	<input type="checkbox"/>	<input type="checkbox"/>	<input type="checkbox"/>
- Vriezer	<input type="checkbox"/>	<input checked="" type="checkbox"/>	<input type="checkbox"/>	<input type="checkbox"/>
- Koel-vriescombinatie	<input type="checkbox"/>	<input type="checkbox"/>	<input type="checkbox"/>	<input checked="" type="checkbox"/>
- Vaatwasser	<input checked="" type="checkbox"/>	<input type="checkbox"/>	<input type="checkbox"/>	<input type="checkbox"/>
- Quooker	<input type="checkbox"/>	<input type="checkbox"/>	<input type="checkbox"/>	<input checked="" type="checkbox"/>
- Koffiezetapparaat	<input type="checkbox"/>	<input checked="" type="checkbox"/>	<input type="checkbox"/>	<input type="checkbox"/>
-	<input type="checkbox"/>	<input type="checkbox"/>	<input type="checkbox"/>	<input checked="" type="checkbox"/>
-	<input type="checkbox"/>	<input type="checkbox"/>	<input type="checkbox"/>	<input checked="" type="checkbox"/>
Keukenaccessoires, te weten:				
-	<input type="checkbox"/>	<input type="checkbox"/>	<input type="checkbox"/>	<input checked="" type="checkbox"/>
-	<input type="checkbox"/>	<input type="checkbox"/>	<input type="checkbox"/>	<input checked="" type="checkbox"/>
-	<input type="checkbox"/>	<input type="checkbox"/>	<input type="checkbox"/>	<input checked="" type="checkbox"/>
-	<input type="checkbox"/>	<input type="checkbox"/>	<input type="checkbox"/>	<input checked="" type="checkbox"/>
-	<input type="checkbox"/>	<input type="checkbox"/>	<input type="checkbox"/>	<input checked="" type="checkbox"/>
-	<input type="checkbox"/>	<input type="checkbox"/>	<input type="checkbox"/>	<input checked="" type="checkbox"/>
-	<input type="checkbox"/>	<input type="checkbox"/>	<input type="checkbox"/>	<input checked="" type="checkbox"/>
-	<input type="checkbox"/>	<input type="checkbox"/>	<input type="checkbox"/>	<input checked="" type="checkbox"/>

Sanitair/sauna

Toilet met de volgende toebehoren:				
- Toilet	<input checked="" type="checkbox"/>	<input type="checkbox"/>	<input type="checkbox"/>	<input type="checkbox"/>
- Toilethouder	<input checked="" type="checkbox"/>	<input type="checkbox"/>	<input type="checkbox"/>	<input type="checkbox"/>
- Toiletborstel(houder)	<input checked="" type="checkbox"/>	<input type="checkbox"/>	<input type="checkbox"/>	<input type="checkbox"/>
- Fontein	<input type="checkbox"/>	<input type="checkbox"/>	<input type="checkbox"/>	<input checked="" type="checkbox"/>

	Blijft achter	Gaat mee	Kan worden overgenomen	n.v.t.
-	<input type="checkbox"/>	<input type="checkbox"/>	<input type="checkbox"/>	<input checked="" type="checkbox"/>
-	<input type="checkbox"/>	<input type="checkbox"/>	<input type="checkbox"/>	<input checked="" type="checkbox"/>
Badkamer met de volgende toebehoren:				
- Ligbad	<input checked="" type="checkbox"/>	<input type="checkbox"/>	<input type="checkbox"/>	<input type="checkbox"/>
- Jacuzzi/whirlpool	<input type="checkbox"/>	<input type="checkbox"/>	<input type="checkbox"/>	<input checked="" type="checkbox"/>
- Douche (cabine/scherf)	<input checked="" type="checkbox"/>	<input type="checkbox"/>	<input type="checkbox"/>	<input type="checkbox"/>
- Stoomdouche (cabine)	<input type="checkbox"/>	<input type="checkbox"/>	<input type="checkbox"/>	<input checked="" type="checkbox"/>
- Wastafel	<input checked="" type="checkbox"/>	<input type="checkbox"/>	<input type="checkbox"/>	<input type="checkbox"/>
- Wastafelmeubel	<input checked="" type="checkbox"/>	<input type="checkbox"/>	<input type="checkbox"/>	<input type="checkbox"/>
- Planchet	<input type="checkbox"/>	<input type="checkbox"/>	<input type="checkbox"/>	<input checked="" type="checkbox"/>
- Toiletkast	<input checked="" type="checkbox"/>	<input type="checkbox"/>	<input type="checkbox"/>	<input type="checkbox"/>
- Toilet	<input checked="" type="checkbox"/>	<input type="checkbox"/>	<input type="checkbox"/>	<input type="checkbox"/>
- Toilethouder	<input checked="" type="checkbox"/>	<input type="checkbox"/>	<input type="checkbox"/>	<input type="checkbox"/>
- Toiletborstel(houder)	<input checked="" type="checkbox"/>	<input type="checkbox"/>	<input type="checkbox"/>	<input type="checkbox"/>
-	<input type="checkbox"/>	<input type="checkbox"/>	<input type="checkbox"/>	<input checked="" type="checkbox"/>
-	<input type="checkbox"/>	<input type="checkbox"/>	<input type="checkbox"/>	<input checked="" type="checkbox"/>
Sauna met toebehoren				
	<input type="checkbox"/>	<input type="checkbox"/>	<input type="checkbox"/>	<input checked="" type="checkbox"/>
	<input type="checkbox"/>	<input type="checkbox"/>	<input type="checkbox"/>	<input checked="" type="checkbox"/>
Exterieur/installaties/veiligheid/energiebesparing				
Schotel/antenne	<input type="checkbox"/>	<input type="checkbox"/>	<input type="checkbox"/>	<input checked="" type="checkbox"/>
Brievenbus	<input checked="" type="checkbox"/>	<input type="checkbox"/>	<input type="checkbox"/>	<input type="checkbox"/>
Kluis	<input type="checkbox"/>	<input type="checkbox"/>	<input type="checkbox"/>	<input checked="" type="checkbox"/>
(Voordeur)bel	<input checked="" type="checkbox"/>	<input type="checkbox"/>	<input type="checkbox"/>	<input type="checkbox"/>
Alarminstallatie	<input type="checkbox"/>	<input type="checkbox"/>	<input type="checkbox"/>	<input checked="" type="checkbox"/>
(Veiligheids)sloten en overige inbraakpreventie	<input checked="" type="checkbox"/>	<input type="checkbox"/>	<input type="checkbox"/>	<input type="checkbox"/>
Rookmelders	<input checked="" type="checkbox"/>	<input type="checkbox"/>	<input type="checkbox"/>	<input type="checkbox"/>
(Klok)thermostaat	<input checked="" type="checkbox"/>	<input type="checkbox"/>	<input type="checkbox"/>	<input type="checkbox"/>
Airconditioning	<input type="checkbox"/>	<input type="checkbox"/>	<input type="checkbox"/>	<input checked="" type="checkbox"/>
Warmwatervoorziening, te weten:				
- CV-installatie	<input checked="" type="checkbox"/>	<input type="checkbox"/>	<input type="checkbox"/>	<input type="checkbox"/>
- Boiler	<input type="checkbox"/>	<input type="checkbox"/>	<input type="checkbox"/>	<input checked="" type="checkbox"/>
- Geiser	<input type="checkbox"/>	<input type="checkbox"/>	<input type="checkbox"/>	<input checked="" type="checkbox"/>
-	<input type="checkbox"/>	<input type="checkbox"/>	<input type="checkbox"/>	<input checked="" type="checkbox"/>
-	<input type="checkbox"/>	<input type="checkbox"/>	<input type="checkbox"/>	<input checked="" type="checkbox"/>
-	<input type="checkbox"/>	<input type="checkbox"/>	<input type="checkbox"/>	<input checked="" type="checkbox"/>
Screens	<input checked="" type="checkbox"/>	<input type="checkbox"/>	<input type="checkbox"/>	<input type="checkbox"/>
Rolluiken	<input checked="" type="checkbox"/>	<input type="checkbox"/>	<input type="checkbox"/>	<input type="checkbox"/>
Zonwering buiten	<input checked="" type="checkbox"/>	<input type="checkbox"/>	<input type="checkbox"/>	<input type="checkbox"/>
-	<input type="checkbox"/>	<input type="checkbox"/>	<input type="checkbox"/>	<input checked="" type="checkbox"/>
-	<input type="checkbox"/>	<input type="checkbox"/>	<input type="checkbox"/>	<input checked="" type="checkbox"/>
-	<input type="checkbox"/>	<input type="checkbox"/>	<input type="checkbox"/>	<input checked="" type="checkbox"/>
Isolatievoorzieningen (voorzetramen/radiatorfolie etc.), te weten:				
-	<input type="checkbox"/>	<input type="checkbox"/>	<input type="checkbox"/>	<input checked="" type="checkbox"/>
-	<input type="checkbox"/>	<input type="checkbox"/>	<input type="checkbox"/>	<input checked="" type="checkbox"/>

	Blijft achter	Gaat mee	Kan worden overgenomen	n.v.t.
Telefoonaansluiting/internetaansluiting	<input checked="" type="checkbox"/>	<input type="checkbox"/>	<input type="checkbox"/>	<input type="checkbox"/>
Veiligheidsschakelaar wasautomaat	<input type="checkbox"/>	<input type="checkbox"/>	<input type="checkbox"/>	<input checked="" type="checkbox"/>
Waterslot wasautomaat	<input type="checkbox"/>	<input checked="" type="checkbox"/>	<input type="checkbox"/>	<input type="checkbox"/>
Zonnepanelen	<input checked="" type="checkbox"/>	<input type="checkbox"/>	<input type="checkbox"/>	<input type="checkbox"/>
Oplaadpunt elektrische auto	<input type="checkbox"/>	<input type="checkbox"/>	<input type="checkbox"/>	<input checked="" type="checkbox"/>
	<input type="checkbox"/>	<input type="checkbox"/>	<input type="checkbox"/>	<input checked="" type="checkbox"/>
	<input type="checkbox"/>	<input type="checkbox"/>	<input type="checkbox"/>	<input checked="" type="checkbox"/>

Tuin

Inrichting

Tuinaanleg/bestrating	<input checked="" type="checkbox"/>	<input type="checkbox"/>	<input type="checkbox"/>	<input type="checkbox"/>
Beplanting	<input checked="" type="checkbox"/>	<input type="checkbox"/>	<input type="checkbox"/>	<input type="checkbox"/>
	<input type="checkbox"/>	<input type="checkbox"/>	<input type="checkbox"/>	<input checked="" type="checkbox"/>

Verlichting/installaties

Buitenverlichting	<input checked="" type="checkbox"/>	<input type="checkbox"/>	<input type="checkbox"/>	<input type="checkbox"/>
Tijd- of schemerschakelaar/bewegingsmelder	<input type="checkbox"/>	<input type="checkbox"/>	<input type="checkbox"/>	<input checked="" type="checkbox"/>
	<input type="checkbox"/>	<input type="checkbox"/>	<input type="checkbox"/>	<input checked="" type="checkbox"/>

Bebouwing

Tuinhuis/buitenberging	<input type="checkbox"/>	<input checked="" type="checkbox"/>	<input type="checkbox"/>	<input type="checkbox"/>
Kasten/werkbank in tuinhuis/berging	<input type="checkbox"/>	<input type="checkbox"/>	<input type="checkbox"/>	<input checked="" type="checkbox"/>
(Broei)kas	<input type="checkbox"/>	<input type="checkbox"/>	<input type="checkbox"/>	<input checked="" type="checkbox"/>
	<input type="checkbox"/>	<input type="checkbox"/>	<input type="checkbox"/>	<input checked="" type="checkbox"/>
	<input type="checkbox"/>	<input type="checkbox"/>	<input type="checkbox"/>	<input checked="" type="checkbox"/>

Overig

Overige tuin, te weten:

- (Sier)hek	<input type="checkbox"/>	<input type="checkbox"/>	<input type="checkbox"/>	<input checked="" type="checkbox"/>
- Vlaggenmast(houder)	<input checked="" type="checkbox"/>	<input type="checkbox"/>	<input type="checkbox"/>	<input type="checkbox"/>
-	<input type="checkbox"/>	<input type="checkbox"/>	<input type="checkbox"/>	<input checked="" type="checkbox"/>
-	<input type="checkbox"/>	<input type="checkbox"/>	<input type="checkbox"/>	<input checked="" type="checkbox"/>

Overig

Zijn er zaken die geen eigendom zijn van verkoper omdat er sprake is van een leasecontract of huurcontract. Zo ja, neemt verkoper de zaak mee of wordt het betreffende contract overgenomen?

	Ja	Nee	Gaat mee	Moet worden overgenomen
CV	<input type="checkbox"/>	<input checked="" type="checkbox"/>	<input type="checkbox"/>	<input type="checkbox"/>
Boiler	<input type="checkbox"/>	<input checked="" type="checkbox"/>	<input type="checkbox"/>	<input type="checkbox"/>
Zonnepanelen	<input type="checkbox"/>	<input checked="" type="checkbox"/>	<input type="checkbox"/>	<input type="checkbox"/>
	<input type="checkbox"/>	<input checked="" type="checkbox"/>	<input type="checkbox"/>	<input type="checkbox"/>
	<input type="checkbox"/>	<input checked="" type="checkbox"/>	<input type="checkbox"/>	<input type="checkbox"/>
	<input type="checkbox"/>	<input checked="" type="checkbox"/>	<input type="checkbox"/>	<input type="checkbox"/>
	<input type="checkbox"/>	<input checked="" type="checkbox"/>	<input type="checkbox"/>	<input type="checkbox"/>

Bijlage(n) over te nemen contracten:

-	
-	

Informatie

Afspraak voor een bezichtiging:

Als u geïnteresseerd bent in deze woning, neemt u dan zo spoedig mogelijk contact op met één van onze medewerk(st)ers om een afspraak voor een bezichtiging te maken.

Informatie:

Tijdens de bezichtiging krijgt u van ons de bij ons bekende en relevante informatie aangaande de woning. Daarnaast heeft u zelf gelegenheid tot het stellen van vragen. Als potentiële koper heeft u een onderzoeksplicht. Dit houdt in, dat u een eigen verantwoordelijkheid heeft en bij twijfel zelf nader onderzoek dient te verrichten. Juist daarom adviseren wij alle kandidaten een eigen adviseur/deskundige in te schakelen, bijvoorbeeld uw eigen NVM makelaar en/of bouwkundige.

Biedingen/onderhandelingen:

Al onze aanbiedingen zijn vrijblijvend en uitsluitend bedoeld als uitnodiging tot het uitbrengen van een bod. Het bieden van de vraagprijs is dus geen garantie dat u de koper bent. Bij alle biedingen wordt het voorbehoud van "gunning" gemaakt. De makelaar die bij de bezichtiging aanwezig is, informeert u desgevraagd naar de te volgen procedure. Uw bieding wordt vertrouwelijk behandeld. Iedere stap in de onderhandeling wordt met onze opdrachtgever besproken. Behalve onderhandelingen over de prijs zijn ook andere punten van belang, zoals: opleveringsdatum, waarborgsom/bankgarantie en de lijst van zaken. Ook de door u gemaakte voorbehouden zoals "financiering" worden meegewogen.

Bankgarantie/waarborgsom:

De mogelijkheid bestaat dat onze opdrachtgever een bankgarantie/waarborgsom verlangt. Deze bankgarantie/waarborgsom bedraagt 10% van de overeengekomen koopsom.

De koop gesloten:

Als de woning is gekocht, worden de gemaakte afspraken door ons vastgelegd in de koopovereenkomst overeenkomstig het 'model koopovereenkomst voor een bestaande ééngezinwoning', vastgesteld door de Nederlandse Vereniging van Makelaars in onroerende goederen NVM, de Consumentenbond en de "Vereniging Eigen Huis". U krijgt hiervan een concept met een toelichting thuisgestuurd/gemailed. Vervolgens wordt er een afspraak gemaakt om de overeenkomst door te nemen en te ondertekenen, waarna u één exemplaar ontvangt. De makelaar zal voor verdere afwikkeling zorgen en de, met de eigendomsoverdracht belaste, notaris op de hoogte stellen.

De eigendomsoverdracht:

Op de dag waarop de eigendom van de woning wordt overgedragen, heeft u de gelegenheid om de woning te inspecteren. Wij adviseren u hiervan zeker gebruik te maken, zodat u kunt constateren of de gemaakte afspraken zijn nagekomen. Wij zullen te zijner tijd contact met u opnemen voor deze inspectie-afspraak. Tijdens deze inspectie krijgt u de gelegenheid de meterstanden op te nemen.

Hoe gaat het met uw hypothecaire geldlening?:

Uiteraard is het mogelijk om via ons kantoor een hypotheekadvies aan te vragen. Wij werken hierbij samen met onafhankelijke hypotheekadviseurs, die voor u de beste hypotheek gaan uitzoeken en daarbij niet afhankelijk zijn van een bepaalde bank of geldverstrekker. Na inventarisatie van uw persoonlijke situatie zal de hypotheekadviseur u van een deskundig advies voorzien. Maakt u gerust een afspraak voor een vrijblijvend gesprek!

Uw eigen woning?:

Nu u de aankoop van een nieuwe woning overweegt, is het uiteraard van belang te weten wat de waarde is van uw huidige woning. Graag maken wij een afspraak met u voor een vrijblijvende waardebeoordeling, waarin tevens onze diensten bij verkoopbemiddeling aan u worden toegelicht.

U bent niet geïnteresseerd en dan?:

Heeft u geen interesse in deze woning, dan stellen wij het tóch op prijs dit van u te vernemen. Een verkoper is immers benieuwd wat uw indruk was van zijn/haar woning. Bovendien hebben wij wellicht een andere aantrekkelijke woning voor u. Mocht dit op dat moment niet het geval zijn, dan adviseren wij u zich bij ons aan te melden. U kunt uw woonwensen doorgeven, waarna u per email regelmatig door ons wordt geïnformeerd over het woningaanbod. Informeert u ook eens naar onze aankoopmogelijkheden!

**** Deze informatie is door ons met de nodige zorgvuldigheid samengesteld. Onzerzijds wordt echter geen enkele aansprakelijkheid aanvaard voor enige onvolledigheid, onjuistheid of anderszins, dan wel de gevolgen daarvan. Alle opgegeven maten en oppervlakten zijn indicatief. Van toepassing zijn de NVM voorwaarden. ****