



Zevenhuizerlaan 81, 1851 MT Heiloo

Vraagprijs € 449.000,00 kosten koper



Omschrijving

Zevenhuizerlaan 81, 1851 MT Heiloo

Heerlijk wonen aan een karaktervolle laan!

Aan de sfeervolle Zevenhuizerlaan staat deze verzorgde tussenwoning klaar voor een nieuwe bewoner. Met een lichte doorzonwoonkamer, moderne badkamer, vier slaapkamers en een zonnige, groene achtertuin met volop privacy, is dit een plek waar u zich direct thuis voelt. De 2e verdieping (13 m²) is niet meegenomen in het woonoppervlakte. Hier woont u rustig, groen en toch op korte afstand van alle voorzieningen — de ideale combinatie.

Dit maakt Zevenhuizerlaan 81 een fijn thuis:

- sfeervol woonhuis
- aangebouwde berging voorzien van wasmachine- & drogeropstelling
- 2023: voorgevel geïsoleerd met Thermofoam LTE ca 6 cm
- 2023/2024: voorgevel opnieuw gevoegd
- kruipruimte isolatie met bolletjes
- 2024: buitenwerk geschilderd
- 2013: meterkast vernieuwd
- keuken in de aanbouw
- achtertuin met optimale privacy, achterom en berging
- gelegen op korte afstand van NS-station, winkels en winkelcentrum 't Loo
- op 15 minuten fietsafstand van het strand, duinen en het centrum van Alkmaar
- kindvriendelijke woonomgeving

Bouwjaar: 1962 Woonoppervlakte: 86 m³ Inhoud: 343 m³ Perceel: 154 m²

De indeling van de woning is als volgt:

Begane grond: entree/hal met meterkast, toilet met fonteintje en trapopgang naar de 1e verdieping. De doorzonwoonkamer staat in half-open verbinding met de nette keuken. De keuken is voorzien van een gasfornuis met afzuigkap, vaatwasser en deur naar de achtertuin.

1e Verdieping: vanaf de overloop zijn drie slaapkamers van verschillende formaat te bereiken en alle voorzien van inbouwkasten. De badkamer is modern en voorzien van 2e toilet, wastafel, ligbad met douchecombinatie en een designradiator.

2e Verdieping: via een vaste trap te bereiken. Hier is een zolderkamer met 2 dakramen waardoor dit een heerlijke (slaap)ruimte is.

De achtertuin ligt op het noordoosten. Een heerlijke besloten plek met achterom en een stenen berging voorzien van elektra en cv unit.

Deze fijne eengezinswoning ligt in een karakteristieke jaren 30-laan, nabij het oude centrum van Heiloo. Op korte afstand fietsen van het NS-station, supermarkt en basisschool en op slechts 15 minuten van bos, duinen en strand.

Wij nodigen u graag uit voor een bezichtiging!

Vraagprijs € 449.000,00 kosten koper

Kenmerken

Object gegevens	
Soort woning	Eengezinswoning
Type woning	Tussenwoning
Bouwjaar	1962

Maten object	
Aantal kamers	5 kamers
Aantal slaapkamers	4 slaapkamer(s)
Inhoud woning	343 m ³
Perceel oppervlakte	154 m ²
Gebruiksoppervlakte woonfunctie	86 m ²

Details	
Ligging	In centrum, in woonwijk
Voorzieningen	Mechanische ventilatie, TV kabel, Dakraam, Glasvezel kabel
Schuur / berging	Aangebouwd steen
Kabel	Ja
Buitenzonwering	Ja

Energie	
Energielabel	E
Isolatie	Muurisolatie, Dubbel glas, Bodemisolatie
Verwarming	C.V.-Ketel
Warmwater	C.v.-ketel
C.V.-ketel	Remeha (Gas gestookt combiketel uit 2020, eigendom)

Tuin gegevens	
Tuin	Achtereinde, voortuin
Tuin diepte (cm)	1.000
Tuin breedte (cm)	550
Hoofdtuin	Achtereinde
Positie	Noord
Kwaliteit	Normaal













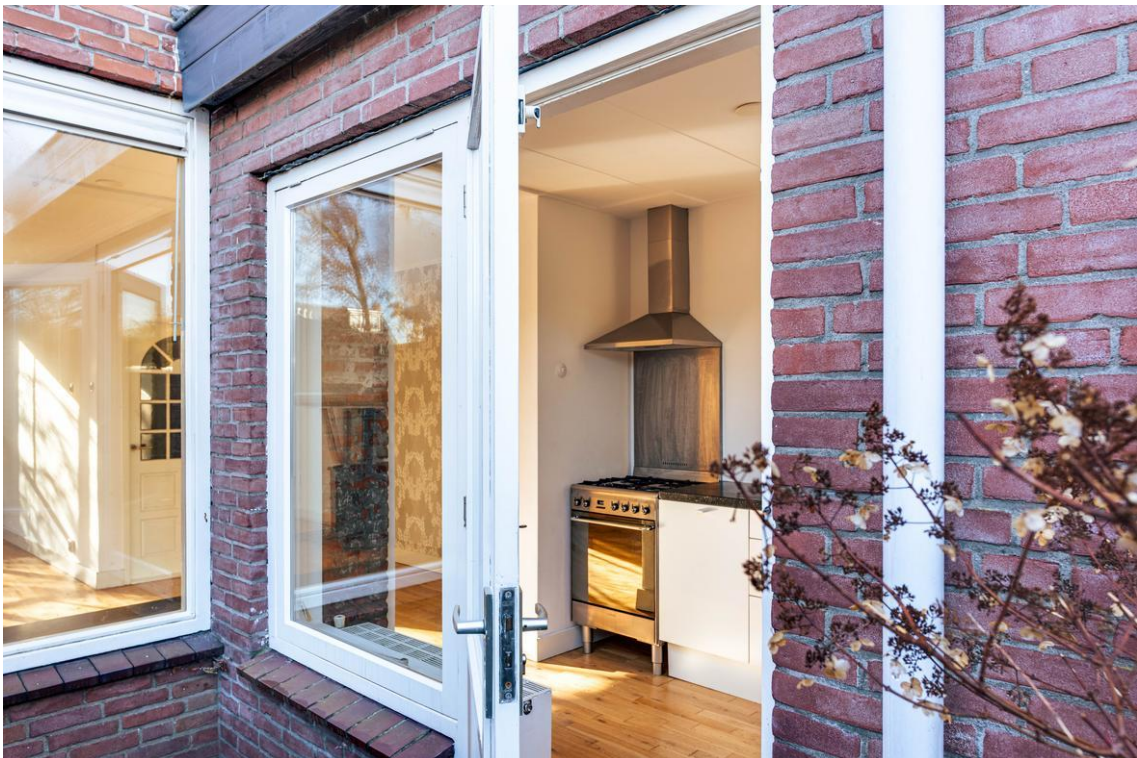



















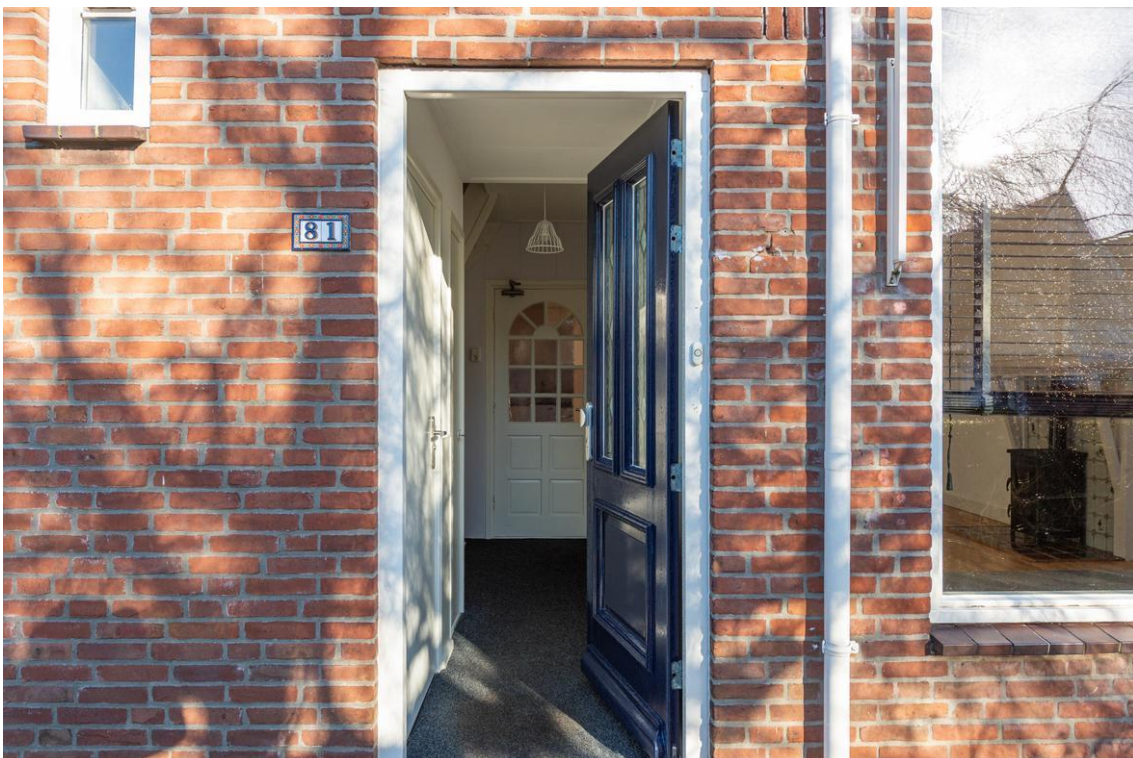



Plattegrond



Thuisch Advies & Ontwerp - plattegronden en renders zijn indicatief en ter gebruik van promotionele doeleinden. Aan deze plattegronden kunnen geen rechten worden ontleend.

Plattegrond

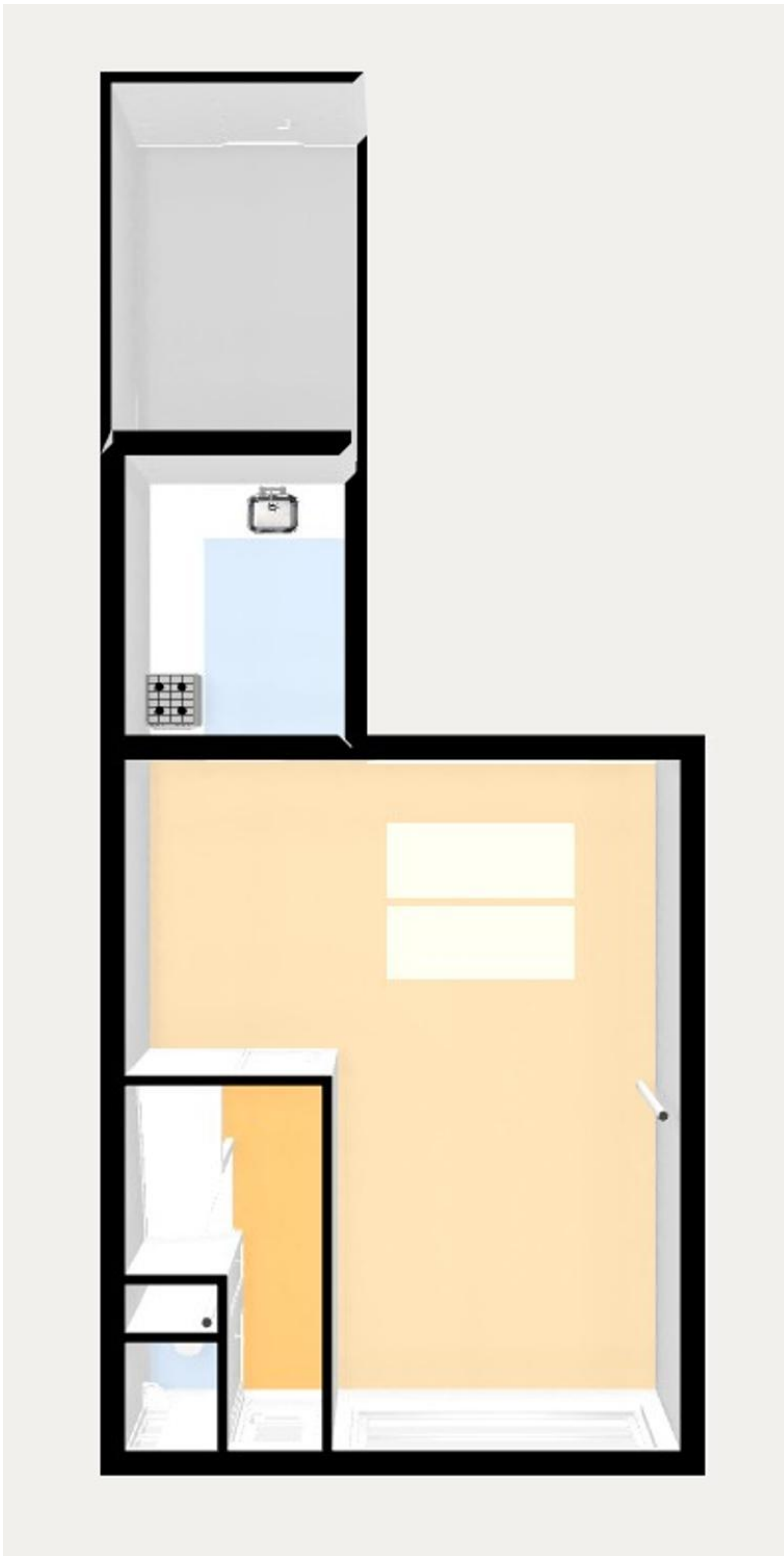

Plattegrond



Thuisch Advies & Ontwerp - plattegronden en renders zijn indicatief en ter gebruik van promotionele doeleinden. Aan deze plattegronden kunnen geen rechten worden ontleend.

Plattegrond

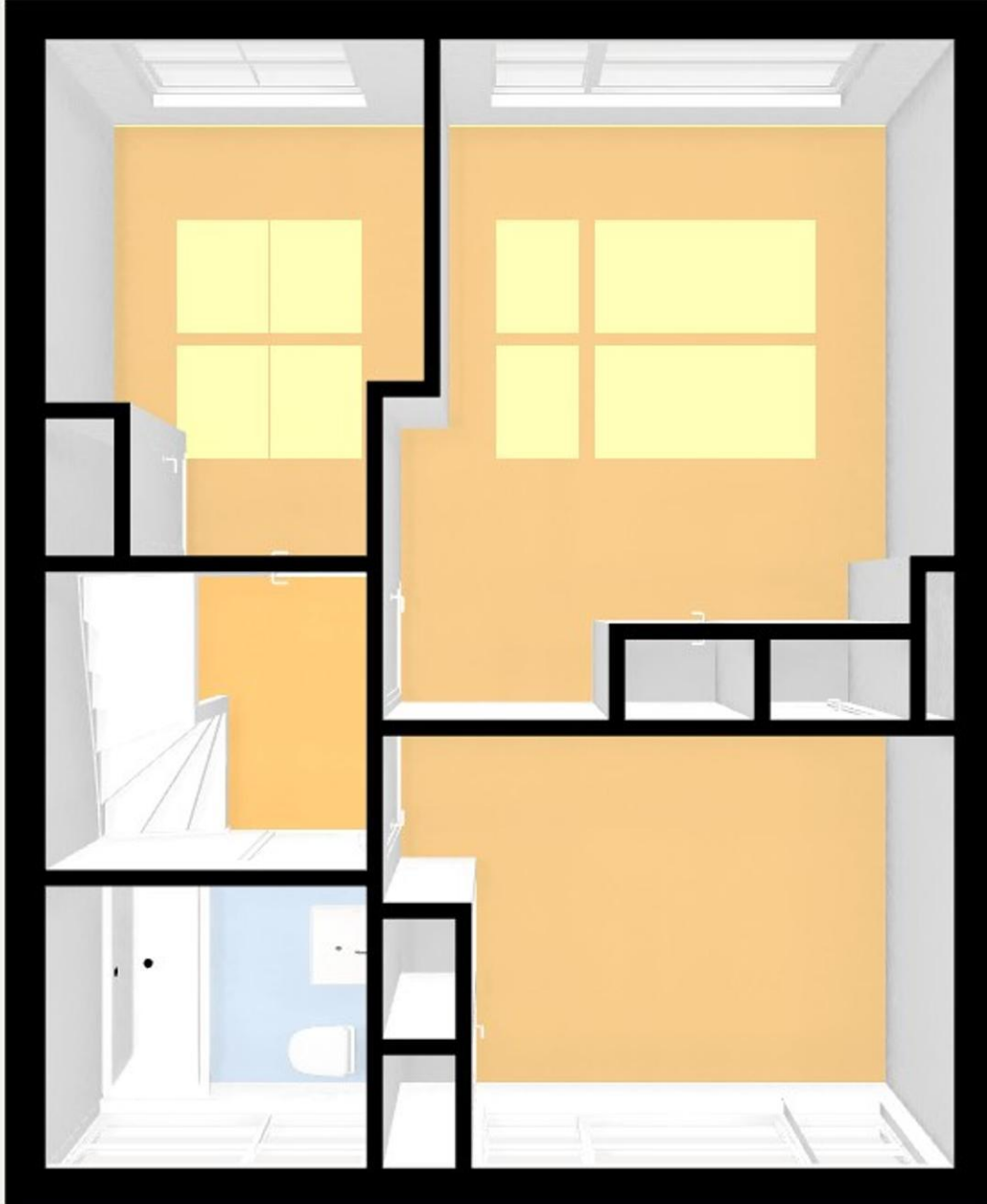

Plattegrond

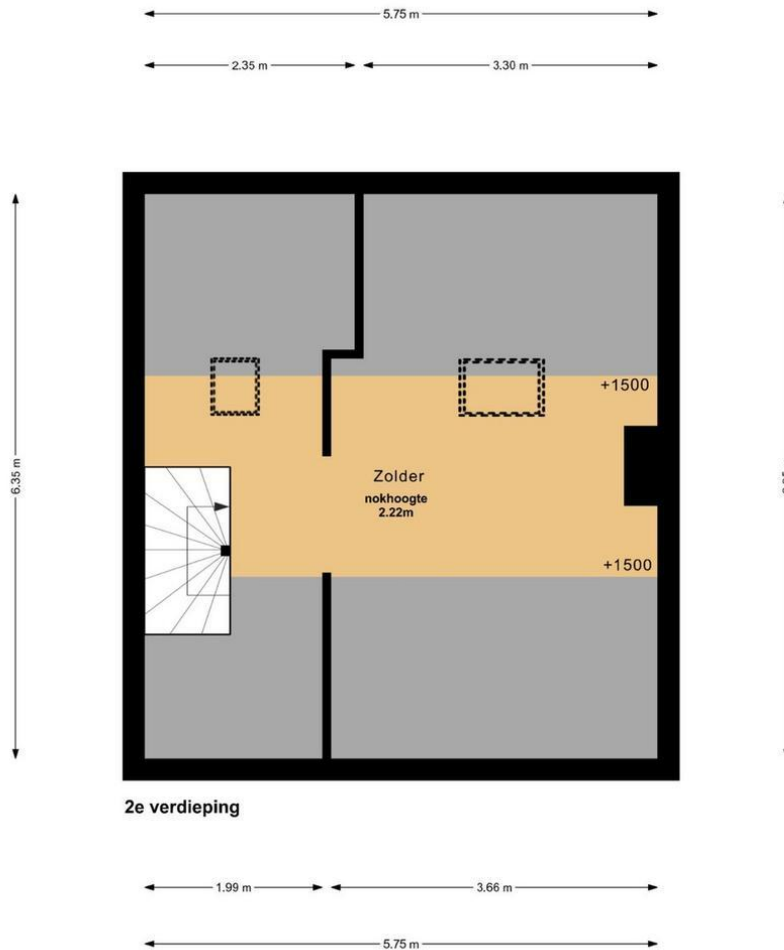

Thuytsch Advies & Ontwerp - plattegronden en renders zijn indicatief en ter gebruik van promotionele doeleinden.
Aan deze plattegronden kunnen geen rechten worden ontleend.

Plattegrond

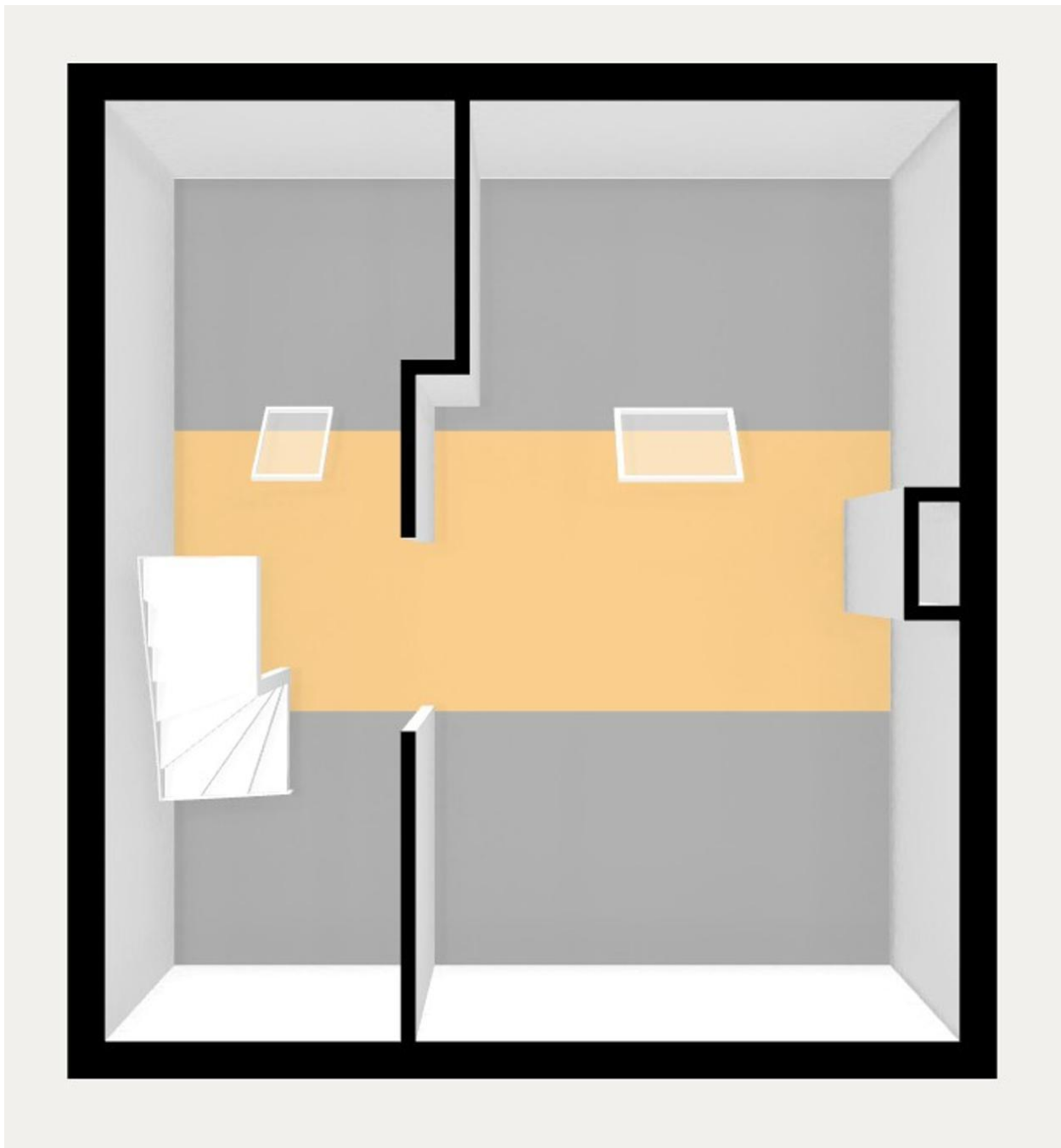

Kadastrale kaart

Uw referentie: vos

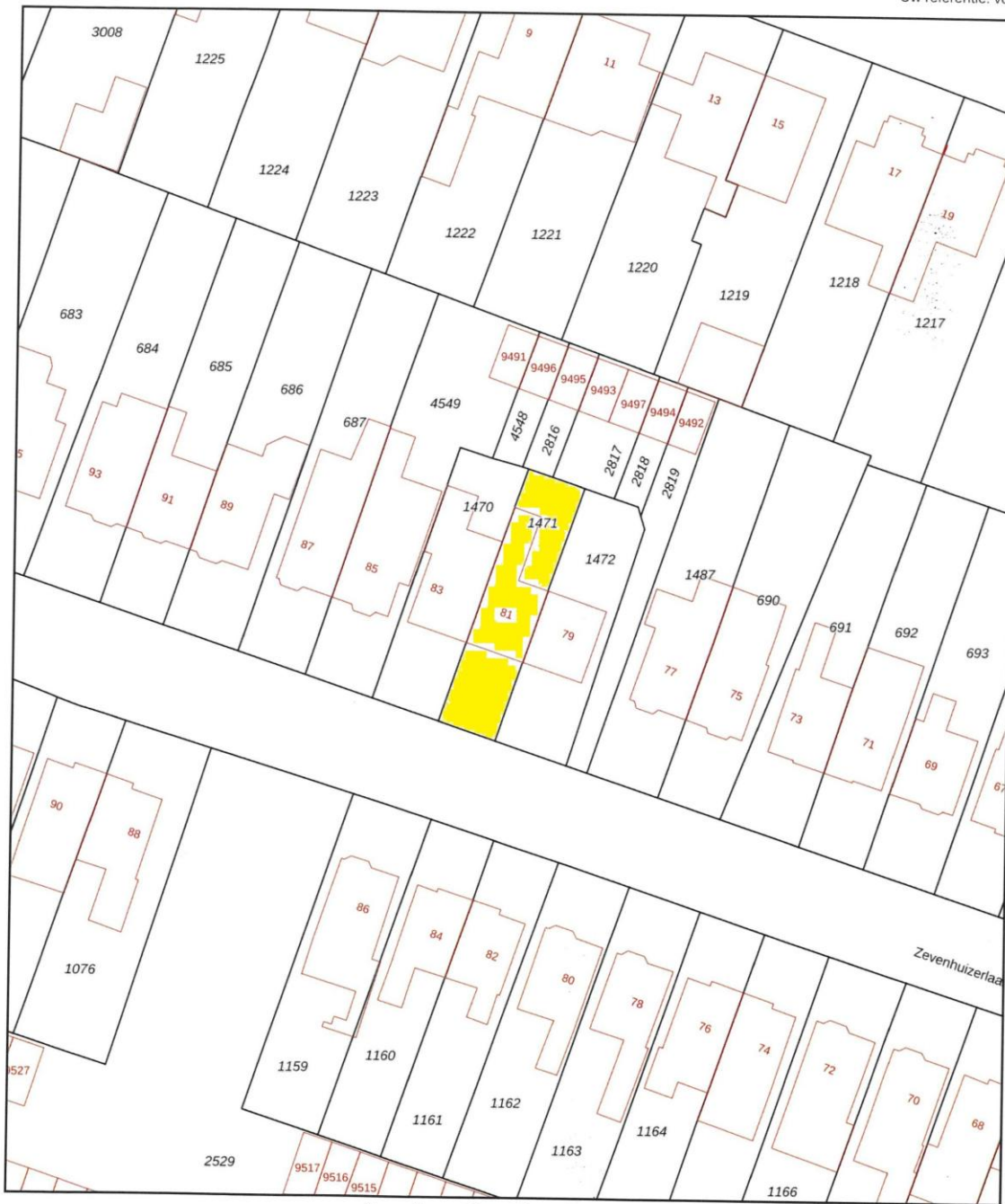

<p>12345 25</p> <p>Deze kaart is noordgericht</p> <p>Perceelnummer</p> <p>Huisnummer</p> <p>Vastgestelde kadastrale grens</p> <p>Voorlopige kadastrale grens</p> <p>Administratieve kadastrale grens</p> <p>Bebouwing</p>	<p>Schaal 1: 500</p> <p>Kadastrale gemeente Heiloo</p> <p>Sectie D</p> <p>Perceel 1471</p>	
---	--	---

Voor een eensluitend uittreksel, geleverd op 9 december 2025
De bewaarder van het kadaster en de openbare registers

Aan dit uittreksel kunnen geen betrouwbare maten worden ontleend.
De Dienst voor het kadaster en de openbare registers behoudt zich de intellectuele eigendomsrechten voor, waaronder het auteursrecht en het databankenrecht.

Vos Makelaars
Stationsweg 87 A
1851 LJ, HEILOO
Tel: 072 - 533 18 95
E-mail: info@vosmakelaardij.nl
www.vosmakelaardij.nl



Locatie

Adres gegevens	
Adres	Zevenhuizerlaan 81
Postcode / plaats	1851 MT Heiloo
Provincie	Noord-Holland

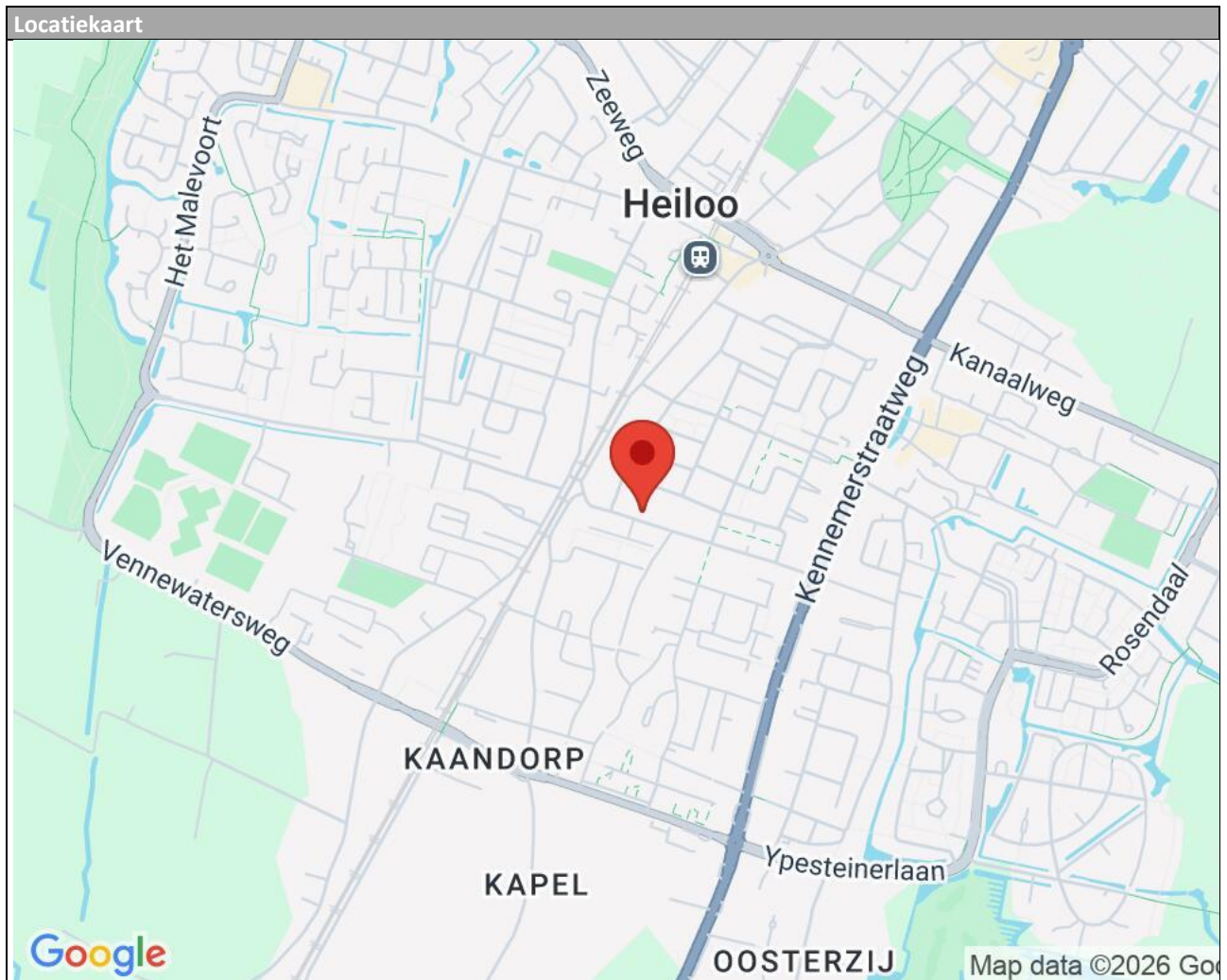

Lijst van zaken

	Blijft achter	Gaat mee	Kan worden overgenomen	n.v.t.
Woning				
<i>Interieur</i>				
Verlichting, te weten:				
- Inbouwspots/dimmers	<input type="checkbox"/>	<input type="checkbox"/>	<input type="checkbox"/>	<input type="checkbox"/>
- Opbouwspots/armaturen/lampen/dimmers	<input type="checkbox"/>	<input type="checkbox"/>	<input type="checkbox"/>	<input type="checkbox"/>
- Losse (hang)lampen	<input checked="" type="checkbox"/>	<input type="checkbox"/>	<input type="checkbox"/>	<input type="checkbox"/>
-	<input type="checkbox"/>	<input type="checkbox"/>	<input type="checkbox"/>	<input type="checkbox"/>
-	<input type="checkbox"/>	<input type="checkbox"/>	<input type="checkbox"/>	<input type="checkbox"/>
(Losse)kasten, legplanken, te weten:				
-	<input type="checkbox"/>	<input type="checkbox"/>	<input type="checkbox"/>	<input type="checkbox"/>
-	<input type="checkbox"/>	<input type="checkbox"/>	<input type="checkbox"/>	<input type="checkbox"/>
Raamdecoratie/zonwering binnen, te weten:				
- Gordijnrails	<input type="checkbox"/>	<input type="checkbox"/>	<input type="checkbox"/>	<input type="checkbox"/>
- Gordijnen	<input type="checkbox"/>	<input type="checkbox"/>	<input type="checkbox"/>	<input type="checkbox"/>
- Overgordijnen	<input type="checkbox"/>	<input type="checkbox"/>	<input type="checkbox"/>	<input type="checkbox"/>
- Vitrages	<input type="checkbox"/>	<input type="checkbox"/>	<input type="checkbox"/>	<input type="checkbox"/>
- Rolgordijnen	<input checked="" type="checkbox"/>	<input type="checkbox"/>	<input type="checkbox"/>	<input type="checkbox"/>
- Lamellen	<input type="checkbox"/>	<input type="checkbox"/>	<input type="checkbox"/>	<input type="checkbox"/>
- Jaloezieën	<input checked="" type="checkbox"/>	<input type="checkbox"/>	<input type="checkbox"/>	<input type="checkbox"/>
- (Losse) horren/rolhorren	<input type="checkbox"/>	<input type="checkbox"/>	<input type="checkbox"/>	<input type="checkbox"/>
-	<input type="checkbox"/>	<input type="checkbox"/>	<input type="checkbox"/>	<input type="checkbox"/>
-	<input type="checkbox"/>	<input type="checkbox"/>	<input type="checkbox"/>	<input type="checkbox"/>
Vloerdecoratie, te weten:				
- Vloerbedekking	<input checked="" type="checkbox"/>	<input type="checkbox"/>	<input type="checkbox"/>	<input type="checkbox"/>
- Parketvloer	<input checked="" type="checkbox"/>	<input type="checkbox"/>	<input type="checkbox"/>	<input type="checkbox"/>
- Houten vloer(delen)	<input checked="" type="checkbox"/>	<input type="checkbox"/>	<input type="checkbox"/>	<input type="checkbox"/>
- Laminaat	<input checked="" type="checkbox"/>	<input type="checkbox"/>	<input type="checkbox"/>	<input type="checkbox"/>
- Plavuizen	<input type="checkbox"/>	<input type="checkbox"/>	<input type="checkbox"/>	<input type="checkbox"/>
-	<input type="checkbox"/>	<input type="checkbox"/>	<input type="checkbox"/>	<input type="checkbox"/>
-	<input type="checkbox"/>	<input type="checkbox"/>	<input type="checkbox"/>	<input type="checkbox"/>
(Voorzet) openhaard met toebehoren	<input type="checkbox"/>	<input type="checkbox"/>	<input type="checkbox"/>	<input type="checkbox"/>
Allesbrander	<input type="checkbox"/>	<input type="checkbox"/>	<input type="checkbox"/>	<input type="checkbox"/>
Houtkachel	<input checked="" type="checkbox"/>	<input type="checkbox"/>	<input type="checkbox"/>	<input type="checkbox"/>
(Gas)kachels	<input type="checkbox"/>	<input type="checkbox"/>	<input type="checkbox"/>	<input type="checkbox"/>

	Blijft achter	Gaat mee	Kan worden overgenomen	n.v.t.
Designradiator(en)	<input type="checkbox"/>	<input type="checkbox"/>	<input type="checkbox"/>	<input type="checkbox"/>
Radiatorafwerking	<input type="checkbox"/>	<input type="checkbox"/>	<input type="checkbox"/>	<input type="checkbox"/>
Overig, te weten:				
- Spiegelwanden	<input type="checkbox"/>	<input type="checkbox"/>	<input type="checkbox"/>	<input type="checkbox"/>
- Schilderij ophangstelsysteem	<input type="checkbox"/>	<input type="checkbox"/>	<input type="checkbox"/>	<input type="checkbox"/>
-	<input type="checkbox"/>	<input type="checkbox"/>	<input type="checkbox"/>	<input type="checkbox"/>
-	<input type="checkbox"/>	<input type="checkbox"/>	<input type="checkbox"/>	<input type="checkbox"/>
-	<input type="checkbox"/>	<input type="checkbox"/>	<input type="checkbox"/>	<input type="checkbox"/>
-	<input type="checkbox"/>	<input type="checkbox"/>	<input type="checkbox"/>	<input type="checkbox"/>

Keuken

Keukenblok (met bovenkasten)	<input checked="" type="checkbox"/>	<input type="checkbox"/>	<input type="checkbox"/>	<input type="checkbox"/>
Keuken (inbouw)apparatuur, te weten:				
- Kookplaat	<input checked="" type="checkbox"/>	<input type="checkbox"/>	<input type="checkbox"/>	<input type="checkbox"/>
- (Gas)fornuis	<input checked="" type="checkbox"/>	<input type="checkbox"/>	<input type="checkbox"/>	<input type="checkbox"/>
- Afzuigkap	<input checked="" type="checkbox"/>	<input type="checkbox"/>	<input type="checkbox"/>	<input type="checkbox"/>
- Magnetron	<input checked="" type="checkbox"/>	<input type="checkbox"/>	<input type="checkbox"/>	<input type="checkbox"/>
- Oven	<input checked="" type="checkbox"/>	<input type="checkbox"/>	<input type="checkbox"/>	<input type="checkbox"/>
- Combi-oven/combimagnetron	<input type="checkbox"/>	<input type="checkbox"/>	<input type="checkbox"/>	<input type="checkbox"/>
- Koelkast	<input checked="" type="checkbox"/>	<input type="checkbox"/>	<input type="checkbox"/>	<input type="checkbox"/>
- Vriezer	<input checked="" type="checkbox"/>	<input type="checkbox"/>	<input type="checkbox"/>	<input type="checkbox"/>
- Koel-vriescombinatie	<input type="checkbox"/>	<input type="checkbox"/>	<input type="checkbox"/>	<input type="checkbox"/>
- Vaatwasser	<input checked="" type="checkbox"/>	<input type="checkbox"/>	<input type="checkbox"/>	<input type="checkbox"/>
- Quooker	<input type="checkbox"/>	<input type="checkbox"/>	<input type="checkbox"/>	<input type="checkbox"/>
- Koffiezetapparaat	<input type="checkbox"/>	<input type="checkbox"/>	<input type="checkbox"/>	<input type="checkbox"/>
-	<input type="checkbox"/>	<input type="checkbox"/>	<input type="checkbox"/>	<input type="checkbox"/>
-	<input type="checkbox"/>	<input type="checkbox"/>	<input type="checkbox"/>	<input type="checkbox"/>
Keukenaccessoires, te weten:				
-	<input type="checkbox"/>	<input type="checkbox"/>	<input type="checkbox"/>	<input type="checkbox"/>
-	<input type="checkbox"/>	<input type="checkbox"/>	<input type="checkbox"/>	<input type="checkbox"/>
-	<input type="checkbox"/>	<input type="checkbox"/>	<input type="checkbox"/>	<input type="checkbox"/>
-	<input type="checkbox"/>	<input type="checkbox"/>	<input type="checkbox"/>	<input type="checkbox"/>
-	<input type="checkbox"/>	<input type="checkbox"/>	<input type="checkbox"/>	<input type="checkbox"/>
-	<input type="checkbox"/>	<input type="checkbox"/>	<input type="checkbox"/>	<input type="checkbox"/>
-	<input type="checkbox"/>	<input type="checkbox"/>	<input type="checkbox"/>	<input type="checkbox"/>

Sanitair/sauna

Toilet met de volgende toebehoren:				
- Toilet	<input checked="" type="checkbox"/>	<input type="checkbox"/>	<input type="checkbox"/>	<input type="checkbox"/>
- Toilethouder	<input checked="" type="checkbox"/>	<input type="checkbox"/>	<input type="checkbox"/>	<input type="checkbox"/>
- Toiletborstel(houder)	<input checked="" type="checkbox"/>	<input type="checkbox"/>	<input type="checkbox"/>	<input type="checkbox"/>
- Fontein	<input checked="" type="checkbox"/>	<input type="checkbox"/>	<input type="checkbox"/>	<input type="checkbox"/>

	Blijft achter	Gaat mee	Kan worden overgenomen	n.v.t.
Badkamer met de volgende toebehoren:				
- Ligbad	<input checked="" type="checkbox"/>	<input type="checkbox"/>	<input type="checkbox"/>	<input type="checkbox"/>
- Jacuzzi/whirlpool	<input type="checkbox"/>	<input type="checkbox"/>	<input type="checkbox"/>	<input type="checkbox"/>
- Douche (cabine/scherm)	<input checked="" type="checkbox"/>	<input type="checkbox"/>	<input type="checkbox"/>	<input type="checkbox"/>
- Stoomdouche (cabine)	<input type="checkbox"/>	<input type="checkbox"/>	<input type="checkbox"/>	<input type="checkbox"/>
- Wastafel	<input checked="" type="checkbox"/>	<input type="checkbox"/>	<input type="checkbox"/>	<input type="checkbox"/>
- Wastafelmeubel	<input checked="" type="checkbox"/>	<input type="checkbox"/>	<input type="checkbox"/>	<input type="checkbox"/>
- Planchet	<input type="checkbox"/>	<input type="checkbox"/>	<input type="checkbox"/>	<input type="checkbox"/>
- Toiletkast	<input type="checkbox"/>	<input type="checkbox"/>	<input type="checkbox"/>	<input type="checkbox"/>
- Toilet	<input checked="" type="checkbox"/>	<input type="checkbox"/>	<input type="checkbox"/>	<input type="checkbox"/>
- Toiletrolhouder	<input checked="" type="checkbox"/>	<input type="checkbox"/>	<input type="checkbox"/>	<input type="checkbox"/>
- Toiletborstel(houder)	<input checked="" type="checkbox"/>	<input type="checkbox"/>	<input type="checkbox"/>	<input type="checkbox"/>
-	<input type="checkbox"/>	<input type="checkbox"/>	<input type="checkbox"/>	<input type="checkbox"/>
-	<input type="checkbox"/>	<input type="checkbox"/>	<input type="checkbox"/>	<input type="checkbox"/>
Sauna met toebehoren	<input type="checkbox"/>	<input type="checkbox"/>	<input type="checkbox"/>	<input type="checkbox"/>
	<input type="checkbox"/>	<input type="checkbox"/>	<input type="checkbox"/>	<input type="checkbox"/>
	<input type="checkbox"/>	<input type="checkbox"/>	<input type="checkbox"/>	<input type="checkbox"/>
<i>Exterieur/installaties/veiligheid/energiebesparing</i>				
Schotel/antenne	<input type="checkbox"/>	<input type="checkbox"/>	<input type="checkbox"/>	<input type="checkbox"/>
Brievenbus	<input checked="" type="checkbox"/>	<input type="checkbox"/>	<input type="checkbox"/>	<input type="checkbox"/>
Kluis	<input type="checkbox"/>	<input type="checkbox"/>	<input type="checkbox"/>	<input type="checkbox"/>
(Voordeur)bel	<input type="checkbox"/>	<input type="checkbox"/>	<input type="checkbox"/>	<input type="checkbox"/>
Alarminstallatie	<input type="checkbox"/>	<input type="checkbox"/>	<input type="checkbox"/>	<input type="checkbox"/>
(Veiligheids)sloten en overige inbraakpreventie	<input type="checkbox"/>	<input type="checkbox"/>	<input type="checkbox"/>	<input type="checkbox"/>
Rookmelders	<input checked="" type="checkbox"/>	<input type="checkbox"/>	<input type="checkbox"/>	<input type="checkbox"/>
(Klok)thermostaat	<input checked="" type="checkbox"/>	<input type="checkbox"/>	<input type="checkbox"/>	<input type="checkbox"/>
Airconditioning	<input type="checkbox"/>	<input type="checkbox"/>	<input type="checkbox"/>	<input type="checkbox"/>
Warmwatervoorziening, te weten:				
- CV-installatie	<input checked="" type="checkbox"/>	<input type="checkbox"/>	<input type="checkbox"/>	<input type="checkbox"/>
- Boiler	<input type="checkbox"/>	<input type="checkbox"/>	<input type="checkbox"/>	<input type="checkbox"/>
- Geiser	<input type="checkbox"/>	<input type="checkbox"/>	<input type="checkbox"/>	<input type="checkbox"/>
-	<input type="checkbox"/>	<input type="checkbox"/>	<input type="checkbox"/>	<input type="checkbox"/>
-	<input type="checkbox"/>	<input type="checkbox"/>	<input type="checkbox"/>	<input type="checkbox"/>
-	<input type="checkbox"/>	<input type="checkbox"/>	<input type="checkbox"/>	<input type="checkbox"/>
Screens	<input type="checkbox"/>	<input type="checkbox"/>	<input type="checkbox"/>	<input type="checkbox"/>
Rolluiken	<input type="checkbox"/>	<input type="checkbox"/>	<input type="checkbox"/>	<input type="checkbox"/>
Zonwering buiten	<input checked="" type="checkbox"/>	<input type="checkbox"/>	<input type="checkbox"/>	<input type="checkbox"/>
-	<input type="checkbox"/>	<input type="checkbox"/>	<input type="checkbox"/>	<input type="checkbox"/>
-	<input type="checkbox"/>	<input type="checkbox"/>	<input type="checkbox"/>	<input type="checkbox"/>
-	<input type="checkbox"/>	<input type="checkbox"/>	<input type="checkbox"/>	<input type="checkbox"/>
Isolatievoorzieningen (voorzetramen/radiatorfolie etc.), te weten:				
-	<input type="checkbox"/>	<input type="checkbox"/>	<input type="checkbox"/>	<input type="checkbox"/>
-	<input type="checkbox"/>	<input type="checkbox"/>	<input type="checkbox"/>	<input type="checkbox"/>

	Blijft achter	Gaat mee	Kan worden overgenomen	n.v.t.
Telefoonaansluiting/internetaansluiting	<input checked="" type="checkbox"/>	<input type="checkbox"/>	<input type="checkbox"/>	<input type="checkbox"/>
Veiligheidsschakelaar wasautomaat	<input type="checkbox"/>	<input type="checkbox"/>	<input type="checkbox"/>	<input type="checkbox"/>
Waterslot wasautomaat	<input type="checkbox"/>	<input type="checkbox"/>	<input type="checkbox"/>	<input type="checkbox"/>
Zonnepanelen	<input type="checkbox"/>	<input type="checkbox"/>	<input type="checkbox"/>	<input type="checkbox"/>
Oplaadpunt elektrische auto	<input type="checkbox"/>	<input type="checkbox"/>	<input type="checkbox"/>	<input type="checkbox"/>
	<input type="checkbox"/>	<input type="checkbox"/>	<input type="checkbox"/>	<input type="checkbox"/>
	<input type="checkbox"/>	<input type="checkbox"/>	<input type="checkbox"/>	<input type="checkbox"/>

Tuin

Inrichting

Tuinaanleg/bestrating	<input checked="" type="checkbox"/>	<input type="checkbox"/>	<input type="checkbox"/>	<input type="checkbox"/>
Beplanting	<input checked="" type="checkbox"/>	<input type="checkbox"/>	<input type="checkbox"/>	<input type="checkbox"/>
	<input type="checkbox"/>	<input type="checkbox"/>	<input type="checkbox"/>	<input type="checkbox"/>

Verlichting/installaties

Buitenverlichting	<input type="checkbox"/>	<input type="checkbox"/>	<input type="checkbox"/>	<input type="checkbox"/>
Tijd- of schemerschakelaar/bewegingsmelder	<input type="checkbox"/>	<input type="checkbox"/>	<input type="checkbox"/>	<input type="checkbox"/>
	<input type="checkbox"/>	<input type="checkbox"/>	<input type="checkbox"/>	<input type="checkbox"/>

Bebouwing

Tuinhuis/buitenberging	<input type="checkbox"/>	<input type="checkbox"/>	<input type="checkbox"/>	<input type="checkbox"/>
Kasten/werkbank in tuinhuis/berging	<input checked="" type="checkbox"/>	<input type="checkbox"/>	<input type="checkbox"/>	<input type="checkbox"/>
(Broei)kas	<input type="checkbox"/>	<input type="checkbox"/>	<input type="checkbox"/>	<input type="checkbox"/>
	<input type="checkbox"/>	<input type="checkbox"/>	<input type="checkbox"/>	<input type="checkbox"/>
	<input type="checkbox"/>	<input type="checkbox"/>	<input type="checkbox"/>	<input type="checkbox"/>

Overig

Overige tuin, te weten:				
- (Sier)hek	<input type="checkbox"/>	<input type="checkbox"/>	<input type="checkbox"/>	<input type="checkbox"/>
- Vlaggenmast(houder)	<input type="checkbox"/>	<input type="checkbox"/>	<input type="checkbox"/>	<input type="checkbox"/>
-	<input type="checkbox"/>	<input type="checkbox"/>	<input type="checkbox"/>	<input type="checkbox"/>
-	<input type="checkbox"/>	<input type="checkbox"/>	<input type="checkbox"/>	<input type="checkbox"/>

Overig

	<input type="checkbox"/>	<input type="checkbox"/>	<input type="checkbox"/>	<input type="checkbox"/>
	<input type="checkbox"/>	<input type="checkbox"/>	<input type="checkbox"/>	<input type="checkbox"/>
	<input type="checkbox"/>	<input type="checkbox"/>	<input type="checkbox"/>	<input type="checkbox"/>
	<input type="checkbox"/>	<input type="checkbox"/>	<input type="checkbox"/>	<input type="checkbox"/>

Heiloo is een dorp en gemeente in de Nederlandse provincie Noord-Holland. De gemeente maakt deel uit van samenwerkingsregio Kennemerland. De gemeente telt 24.612 inwoners (01 januari 2026, bron: CBS) en heeft een oppervlakte van 19,01 km². In de jaren vijftig en zestig van de twintigste eeuw nam het aantal inwoners snel toe, doordat veel Amsterdammers naar Heiloo verhuisden.

Heiloo ligt op zandwal

Heiloo is ontstaan op een langgerekte zandrug, die circa 2000 jaar voor de jaartelling parallel aan de kustlijn is gevormd. De zandrug werd opgeworpen door de zee, waardoor we ook wel spreken van een strandwal. Rondom deze zandrug lag een laag en moerassig gebied. Archeologische sporen hebben aangetoond dat er al vroeg nomaden op deze hogere, droge gronden verbleven.

Ontstaan dorp Heiloo

Het prille dorp Heiloo ontstond rond het jaar 700 rond een klein kerkje, de voorganger van de Witte Kerk. Het veel zuidelijker gelegen buurtschap Oesdom, gebouwd rond de Kapel tegen de grens met het huidige Limmen aan, was een aparte bestuurlijke eenheid tot 1509. Daarna is Oesdom onderdeel geworden van Heiloo. Zowel Heiloo als Oesdom zijn ontstaan rond een waterbron; aan elke is een eigen legende verbonden.

Twee kernen

In 1862 kreeg Heiloo een eigen spoorwegstation; dit werd aan de zuidzijde van het dorp aangelegd vanwege de tuinderactiviteiten daar. Rondom het station ontstond, ook doordat de Rooms-katholieke kerk in de buurt werd gebouwd, een katholieke enclave, die zich duidelijke scheidde van de protestantse kern rond de Witte kerk.

Tot op de dag van vandaag bestaat Heiloo eigenlijk uit twee kernen. Tot de Eerste Wereldoorlog stonden deze kernen op zichzelf. Het groene “gemeentebosje” rond het westelijke Ter Coulsterlaantje vormde een barrière tussen de twee kernen.

Tussen de beide wereldoorlogen is Heiloo uitgegroeid als forensenplaats. In deze eerste groeiperiode werden aanvankelijk alleen de historische linten volgebouwd. Na de Tweede Wereldoorlog werd de ruimtevraag zo groot, dat voor het eerst buiten de historische linten in de lager gelegen strandvlaktes werd gebouwd (Plan Oost en West). Daarbij werd altijd zorgvuldig aangesloten op het landelijke en groene karakter. Dit is zichtbaar in de stedenbouwkundige aanleg: ruime opzet met groene berm, die de overgang tussen openbaar en privégebied verzachten.

Bij de historische kernen rond de Witte Kerk en het station zijn in de recente geschiedenis ingrijpende wijzigingen gerealiseerd. In de jaren zeventig is winkelcentrum Het Loo gebouwd bij de Witte kerk, waarbij een deel van de bebouwing langs de Heerenweg is verwijderd. Het centrum rond het station heeft vanaf het jaar 2000 een schaalvergroting doorgemaakt.

Ondanks deze veranderingen aan de twee historische kernen, is de ruimtelijke kwaliteit van Heiloo nog steeds groot en wordt de plaats over het algemeen als mooi ervaren. Dat komt, omdat het langgerekte dorp zo’n sterke stedenbouwkundige hoofdstructuur kent, die door het wegenpatroon wordt gevormd. Deze wegen zijn vrijwel allemaal tussen de twee Wereldoorlogen aangelegd met de kenmerkende jaren dertig architectuur. Hierdoor zijn aan deze linten mooie gevelwanden ontstaan, met een eenvormig tijdsbeeld.

Eigen identiteit

Heiloo heeft door haar specifieke historie een eigen “identiteit” meegekregen. Doordat deze sterke basiselementen nog zo duidelijk aanwezig zijn, is er in Heiloo sprake van een grote “leesbaarheid” van de ruimtelijke ontwikkeling door de eeuwen heen. Dit maakt het tot een uniek dorp met een hoge ruimtelijke kwaliteit.

Politiek

Drs. Mascha ten Bruggencate is benoemd tot burgemeester van gemeente Heiloo. De benoeming is ingegaan op 08 juli 2021. De gemeenteraad van Heiloo bestaat uit 19 zetels.

Onderwijs:

Heiloo heeft 10 basisscholen en een Mavo (Havo en Atheneum tot het derde leerjaar). Voor overige vormen van onderwijs kunt u terecht in Alkmaar en Castricum (slechts 15 minuten fietsen).



Vos Makelaars
Stationsweg 87 A
1851 LJ, HEILOO
Tel: 072 - 533 18 95

E-mail: info@vosmakelaardij.nl