



## **Fellowshiplaan 4, 2631 MK Nootdorp**

**Vraagprijs € 965.000,- k.k.**

**WVK Makelaars b.v. Nootdorp  
Dorpsstraat 52  
2631 CT, NOOTDORP  
Tel: 015-3109948  
E-mail: nootdorp@wvk.nl  
www.wvk.nl**

## Omschrijving

Dit is een bijzondere woning met allure!  
De woning biedt volop comfort, veel leefruimte en is luxe uitgevoerd met een fantastische tuin aan het water en een zonnig dakterras.

Deze torenvilla kenmerkt zich door een bijzondere en aparte indeling, wat zorgt voor een speels en verrassend ruimtelijk effect. Dankzij de aanwezigheid van veel glas, een vide, dakramen en hoge plafonds is de woning buitengewoon licht en voelt deze bijzonder ruim aan. Met 4 slaapkamers biedt deze riante woning alles voor comfortabel en toekomstgericht wonen.

De eigen parkeerplaats en de gunstige ligging maken het geheel compleet. Kortom: een riante, zó te betrekken architectonische woning met karakter, ruimte en een onderscheidende woonbeleving. Plan snel een bezichtiging en laat u verrassen.

Indeling:

Begane grond:

Entree, vestibule met meterkast. De ruime hal met vide, vaste bergkast en trapopgang naar de woonverdieping.

1e verdieping:

Op deze verdieping treft u een grote open woonruimte (ca. 68 m<sup>2</sup>) met tegelvloer en vloerverwarming en open keuken. Deze ruimte wordt opgesplitst door een natte cel met toilet en vaste kast.

Dankzij de vele grote raampartijen heeft u veel lichtinval op deze verdieping. Via de keuken (Siematic), die is voorzien van een kookeiland en diverse Gaggenau en AEG apparaten, te weten: oven, stoomoven, vaatwasser, inductiekookplaat, afzuigkap, Quooker en koelkast, heeft u toegang tot het eetgedeelte met dubbele deuren naar het ruime zonnig dakterras op het Westen. De gehele 1e verdieping is voorzien van elektrisch bedienbare rolluiken.

Via het dakterras (ca. 14.5 m<sup>2</sup>) met zonwering heeft u d.m.v. een trap ook toegang tot de ruime tuin (ca. 9.60 x 4.50) gelegen op het Westen.

Elektriciteits- en watervoorziening zijn in de tuin aanwezig.

2e verdieping

Via de royale overloop met vide heeft u toegang tot separaat toilet en een zeer ruime en luxe badkamer (ca. 3.45 x 3.65) met inloopdouche, ruim ligbad, dubbele wastafel, bidet en elektrische vloerverwarming.

Op deze verdieping zijn 3 ruime slaapkamers (ca. 16 m<sup>2</sup> en 9,5 m<sup>2</sup> en 15 m<sup>2</sup>) waarvan 1 kamer in gebruik is als kastenkamer en 1 kamer als werkkamer met trapopgang naar de 3e etage. Een deel van de 2e verdieping is voorzien van elektrisch bedienbare rolluiken en een van de slaapkamer heeft airconditioning.

3e verdieping

Ruime kamer (ca. 30 m<sup>2</sup>), die nu in gebruik is als gastenkamer en bergruimte, geeft toegang tot een ruime kamer (ca. 17.5) nu in gebruik als logeerkamer, met de mechanische ventilatie unit, bergruimte en vliering. Tevens treft u hier de 2e badkamer (ca. 6 m<sup>2</sup>) met douche, toilet, bidet, wastafel en wasmachine en droger opstelplaats.

Buitenruimte

Aan de voorzijde naast de parkeergelegenheid ruime inpandige fietsenberging (ca. 1.70 x 4.60).

Eigen Parkeerplaats op parkeerterrein en openbare parkeerplaatsen naast het gebouw.

Groot dakterras (ca. 3.55 x 5.10) en ruime tuin (ca. 9.60 x 4.50) gelegen op het Westen

Omgeving:

De wijk De Hollandsche Meesters is aantrekkelijk gesitueerd aan de rand van Pijnacker-Nootdorp, Delft, Voorburg en Rijswijk. De wijk heeft een uitstekende verbinding met het wegennet rondom Den Haag (A4, A12, A13). Ook het openbaar vervoer is prima geregeld; op de Nootdorpse Landingslaan stopt tramlijn 15 en tevens is het trein station van Ypenburg in enkele minuten te bereiken, hierdoor is de stad Den Haag binnen handbereik.

Binnen enkele minuten fietsen bent u in het centrum van Nootdorp voor de dagelijkse boodschappen, diverse scholen en sportgelegenheden. Met brede lanen en statige villa's op royale kavels, al dan niet aan het water gelegen tuinen geven zij het lint van Van Gogh een groene uitstraling.

Kortom, een prachtige plek waar grootstedelijk en landelijk wonen vloeiend samenkomen. Ruim en groen wonen met eigentijdse elementen.

Bijzonderheden:

- Bijzondere architectuur
- Veel lichtinval
- 7 kamers waarvan 3/4 slaapkamers
- 2 badkamers
- Fraai trappenhuis met vide
- Parkeren op eigen terrein (voor 1 auto)
- Ruimschoots openbaar parkeren direct naast het eigen terrein
- Rolluiken op 1e verdieping en deel 2e verdieping, en airco in een van de slaapkamers
- Volledig geïsoleerd
- Energielabel A
- Airconditioning (welke door huidige eigenaar nooit gebruikt is).
- Bijdrage VVE: € 75,--
- Stille VVE, burens onderling, alleen de 3 appartementsrechten, hierdoor geen balans
- Oplevering: in overleg
- Het woonoppervlak van 220 m<sup>2</sup> is opgemeten door externe partij conform meetinstructie gebruikmakende van de BBMI NEN2580. Meetrapport is beschikbaar
- Gelegen nabij recreatiegebied Dobbeplass, Delftse Hout, Balijbos, uitstekende uitvalswegen richting A4, A12 en A13 en tram naar Den Haag en Delft

Move.nl Dossier

Wanneer u bij ons een bezichtiging heeft ingepland, krijgt u toegang tot het Move.nl bezichtigingsdossier van de woning.

De gegeven informatie is met zorgvuldigheid opgesteld, aan de juistheid kunnen echter geen rechten worden ontleend. Alle verstrekte informatie moet beschouwd worden als een uitnodiging tot het doen van een bod of om in onderhandeling te treden.

Interesse in dit huis? Bel ons voor het maken van een afspraak of schakel direct uw eigen NVM-aankoopmakelaar in. Uw NVM-aankoopmakelaar komt op voor uw belang en bespaart u veel tijd, geld en zorgen.

Adressen van collega NVM-aankoopmakelaars vindt u op Funda.

## Kenmerken

Vraagprijs	€ 965.000,00
Soort	Woonhuis
Type woning	Geschakelde woning
Aantal kamers	7 kamers waarvan 4 slaapkamer(s)
Inhoud woning	875 m <sup>3</sup>
Gebruiksoppervlakte woonfunctie	220 m <sup>2</sup>
Soort woning	Eengezinswoning
Bouwjaar	2008
Ligging	In woonwijk, vrij uitzicht
Tuin	Voortuin
Hoofdtuin	Voortuin 41 m <sup>2</sup>
Garage	Parkeerplaats
Energie label	A
Verwarming	Stadsverwarming, Vloerverwarming gedeeltelijk
Isolatie	Volledig geïsoleerd
Voorzieningen	Mechanische ventilatie, Alarminstallatie, TV kabel, Buitenzonwering, Dakraam, Glasvezel kabel

## Locatie

Fellowshiplaan 4  
2631 MK NOOTDORP

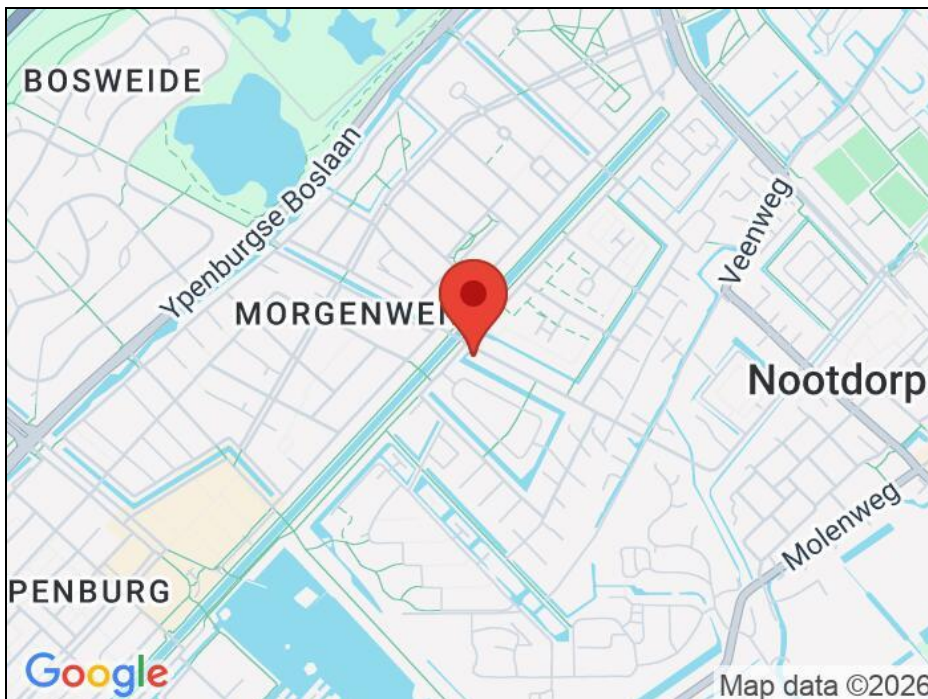

# Foto's



# Foto's



# Foto's

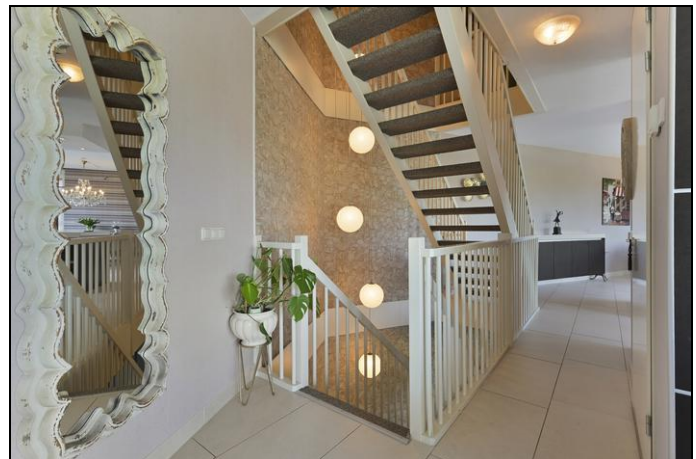

# Foto's

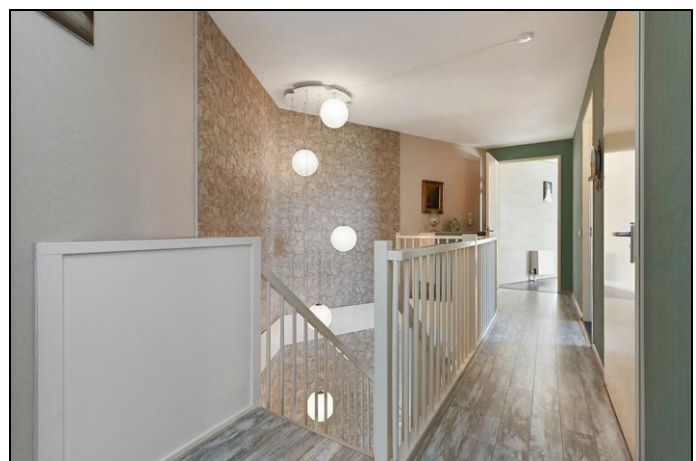
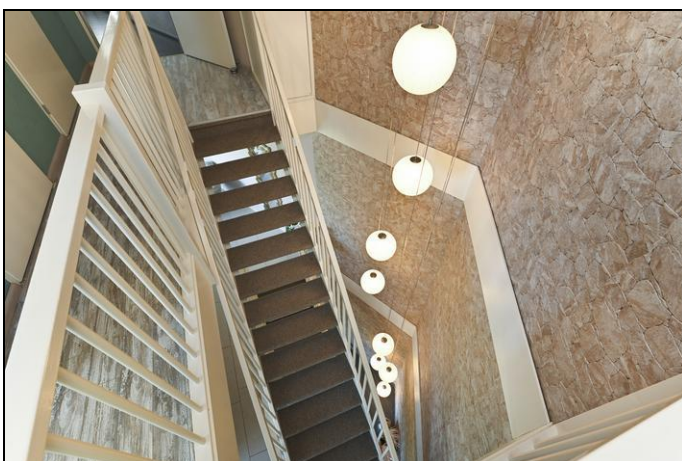

# Foto's

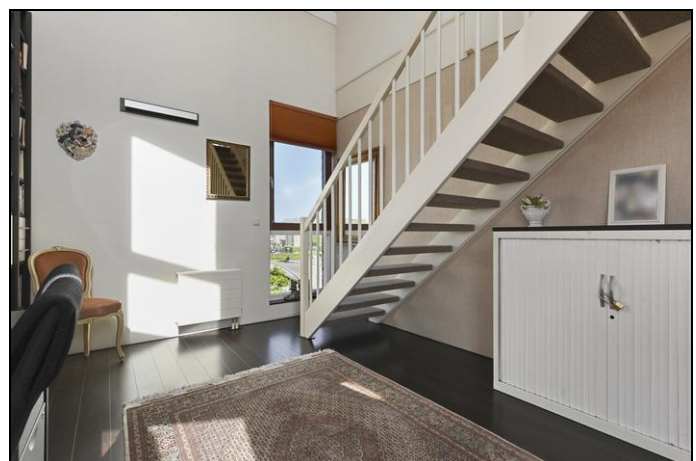
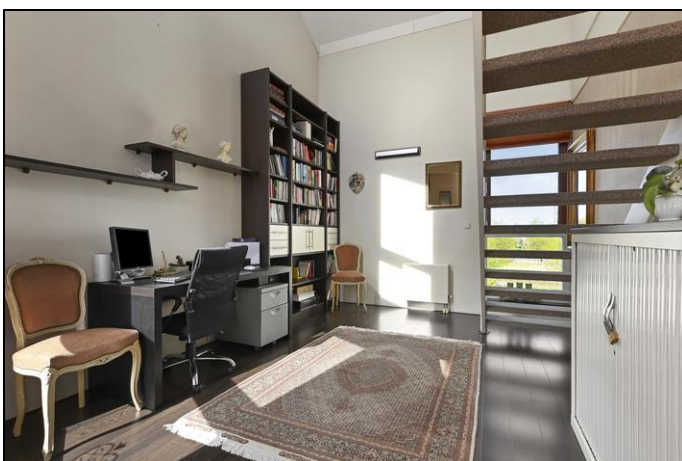
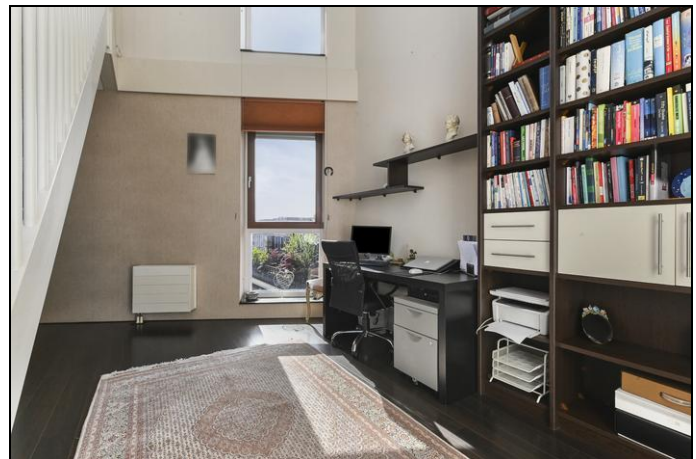

# Foto's

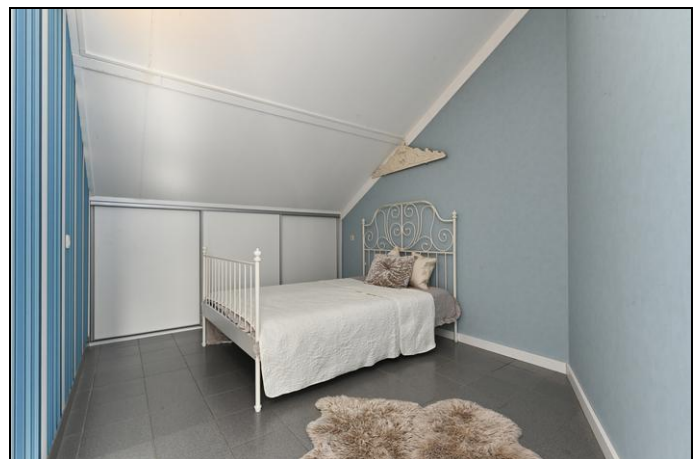
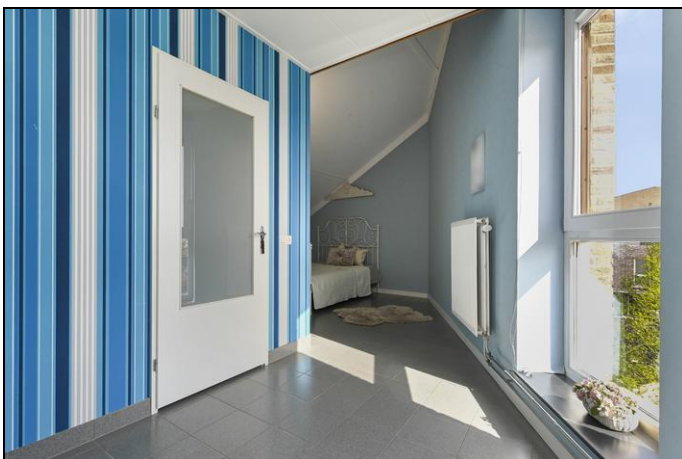

# Foto's

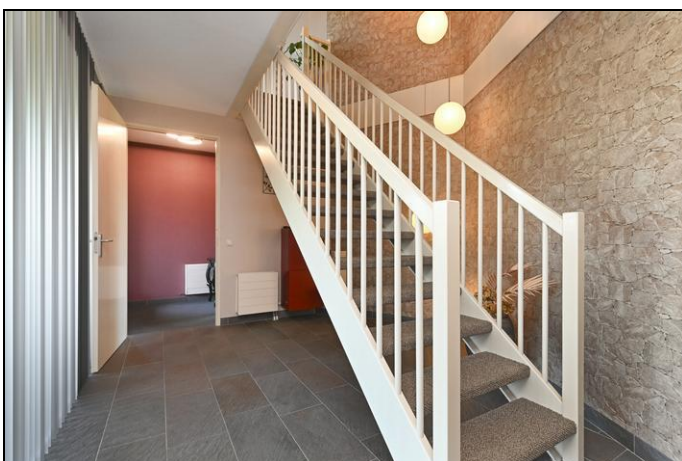
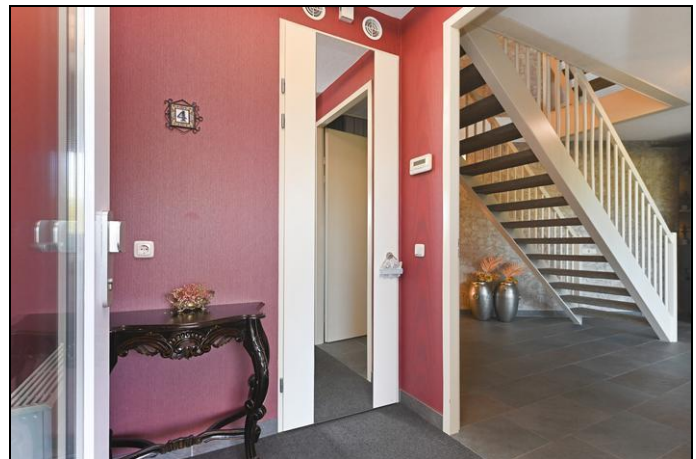

# Foto's



## Foto's



# Plattegrond

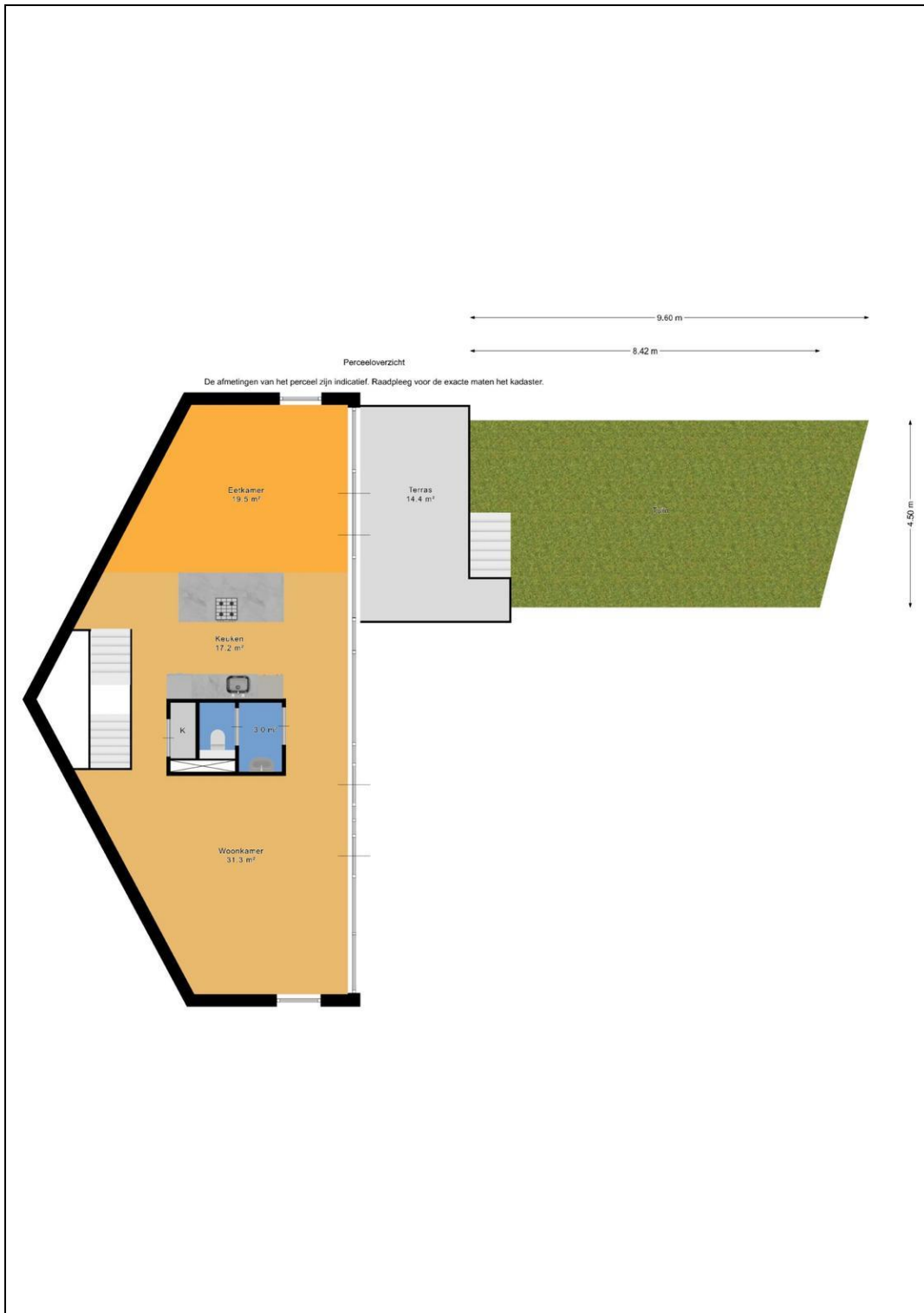

# Plattegrond

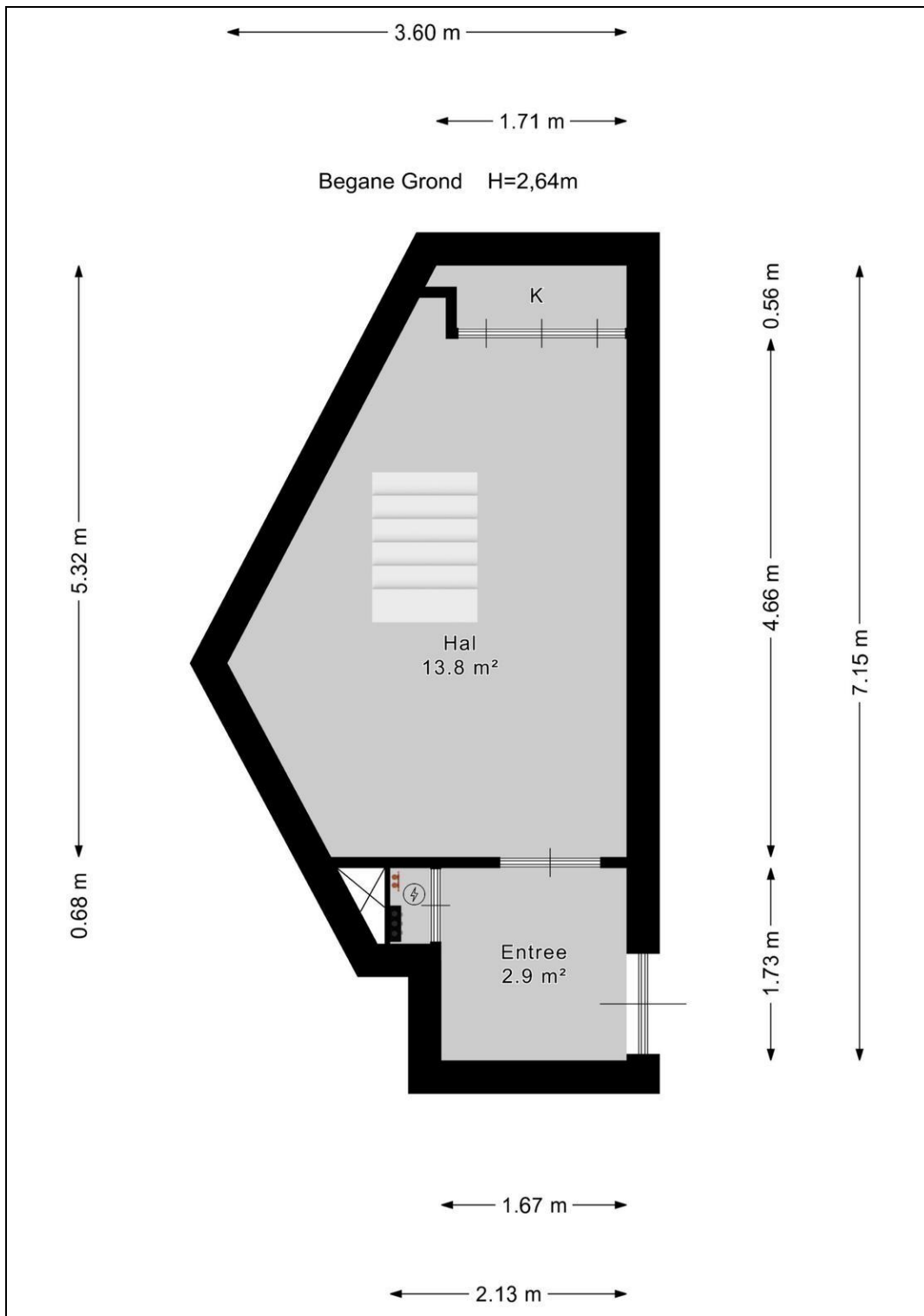

# Plattegrond



# Plattegrond

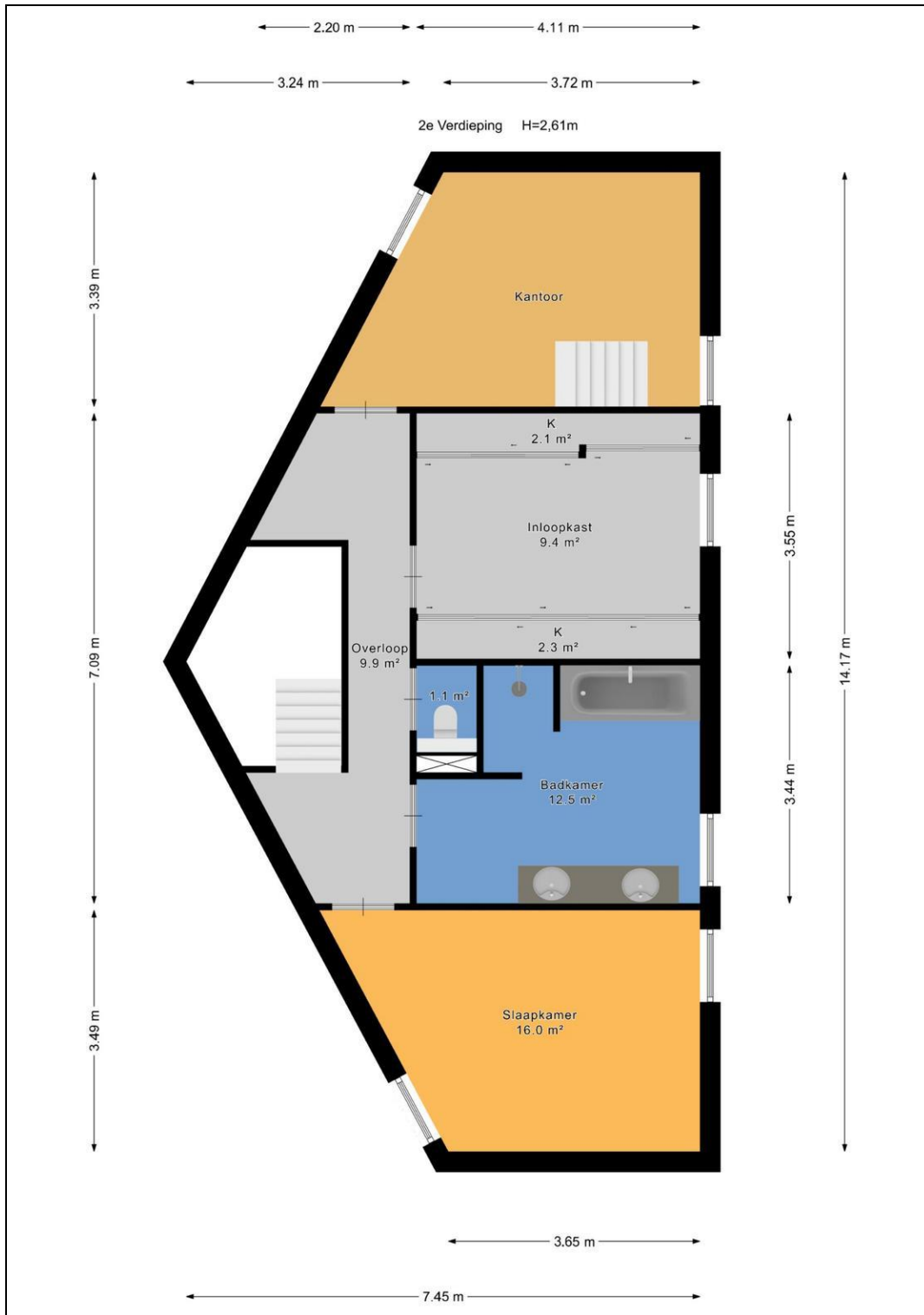

# Plattegrond

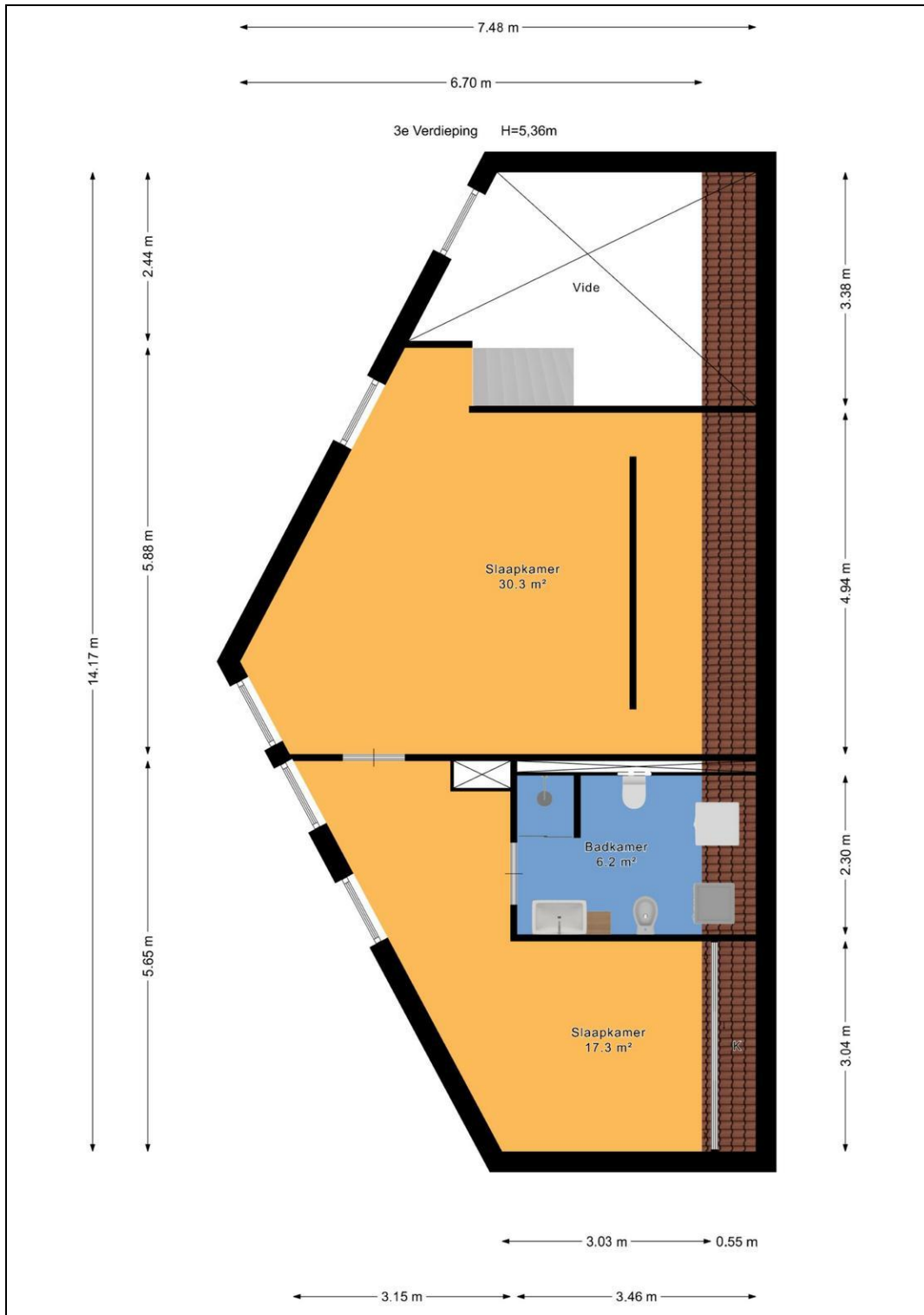

# Plattegrond

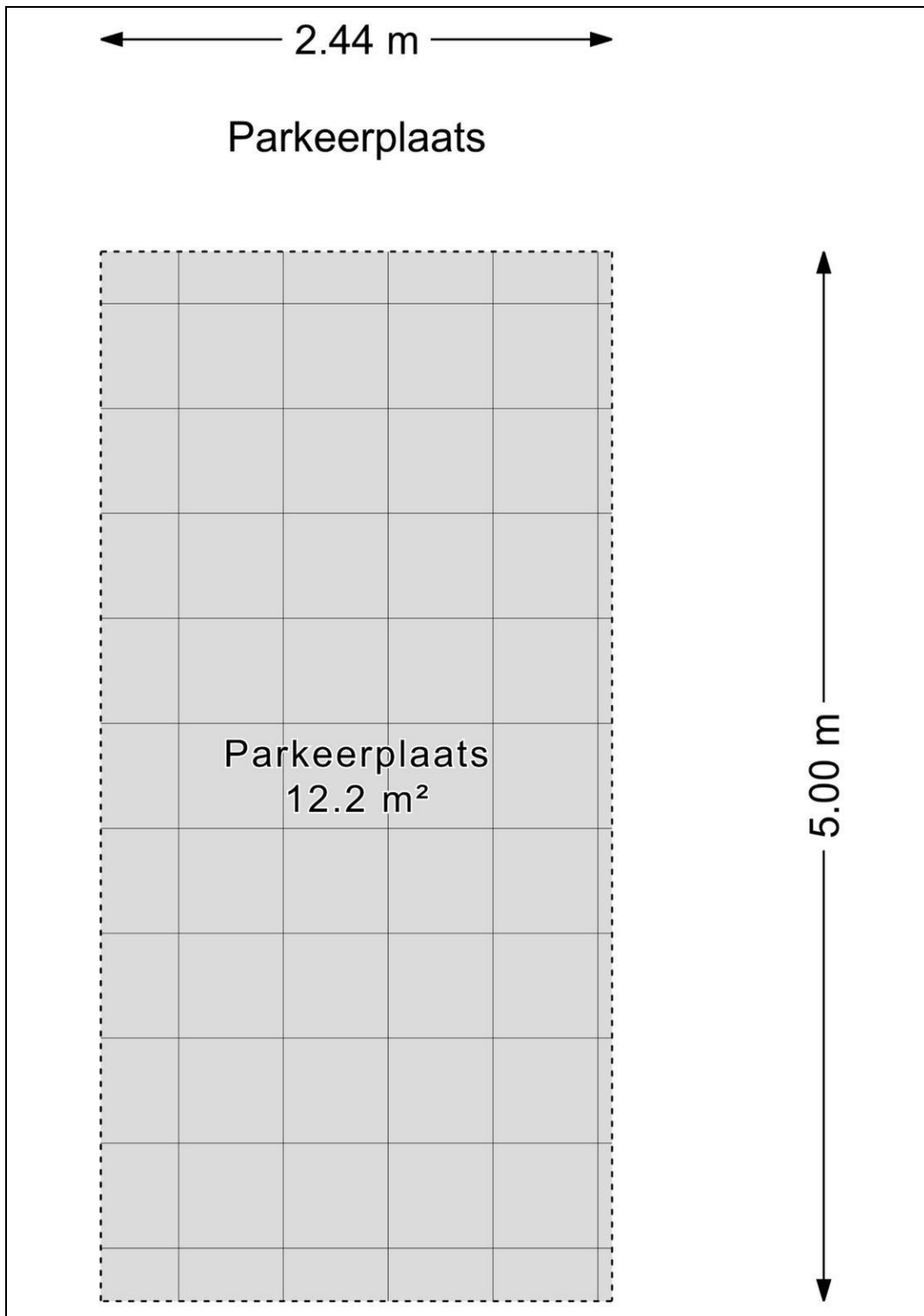

# Plattegrond

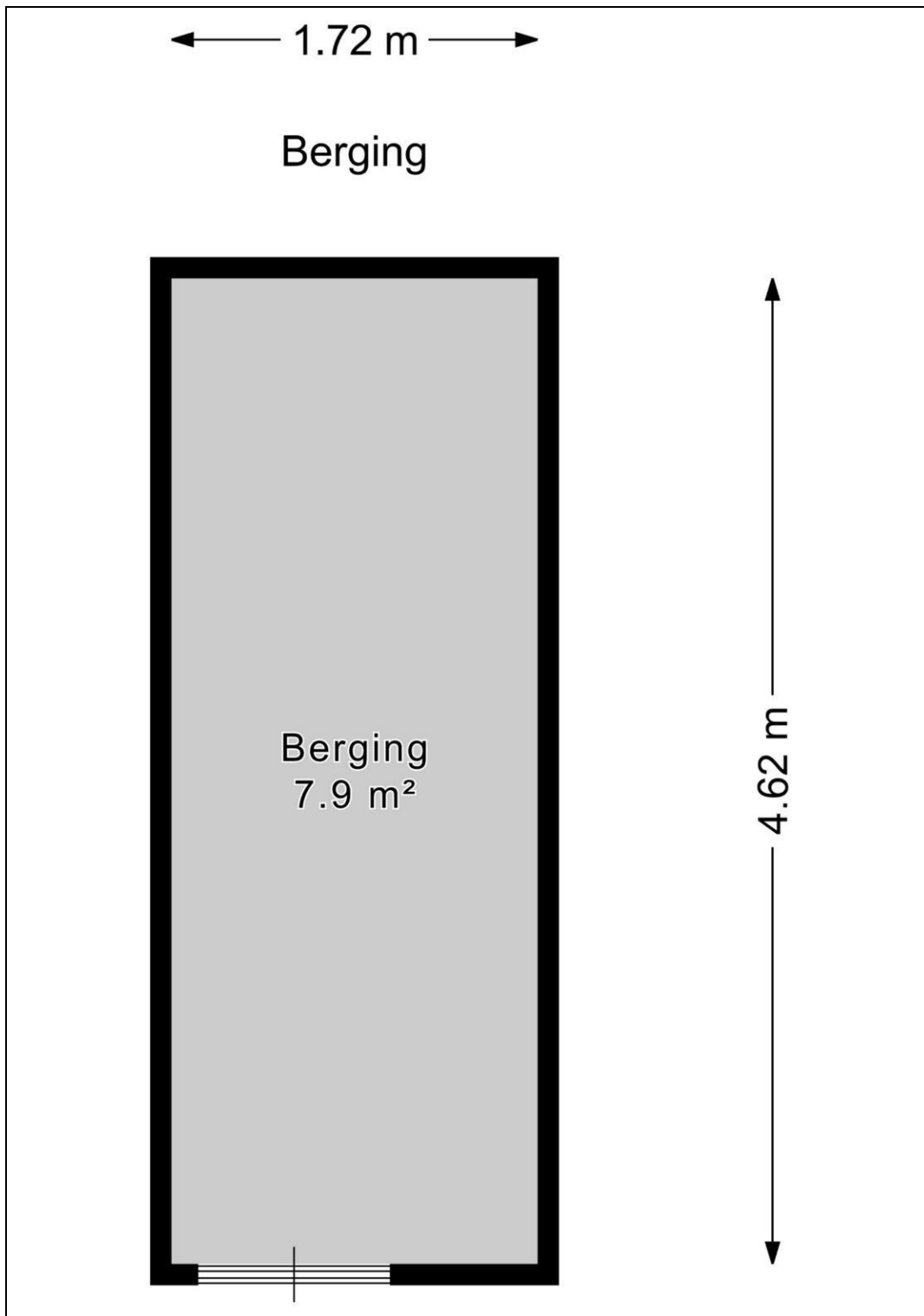

# Kadaster

Kadastrale gegevens	
Adres	Fellowshiplaan 4
Postcode / Plaats	2631 MK Nootdorp
Gemeente	Nootdorp
Sectie / Perceel	A / 5046
Oppervlakte	m <sup>2</sup>
Indexnummer	2
Soort	Volle eigendom

# Lijst van zaken

	Blijft achter	Gaat mee	Kan worden overgenomen	n.v.t.
<b>Woning</b>				
<i>Interieur</i>				
Verlichting, te weten:				
- Inbouwspots/dimmers	<input type="checkbox"/>	<input type="checkbox"/>	<input checked="" type="checkbox"/>	<input type="checkbox"/>
- Opbouwspots/armaturen/lampen/dimmers	<input checked="" type="checkbox"/>	<input type="checkbox"/>	<input type="checkbox"/>	<input type="checkbox"/>
- Losse (hang)lampen	<input type="checkbox"/>	<input type="checkbox"/>	<input checked="" type="checkbox"/>	<input type="checkbox"/>
-	<input type="checkbox"/>	<input type="checkbox"/>	<input type="checkbox"/>	<input checked="" type="checkbox"/>
-	<input type="checkbox"/>	<input type="checkbox"/>	<input type="checkbox"/>	<input checked="" type="checkbox"/>
(Losse)kasten, legplanken, te weten:				
-	<input type="checkbox"/>	<input type="checkbox"/>	<input type="checkbox"/>	<input checked="" type="checkbox"/>
-	<input type="checkbox"/>	<input type="checkbox"/>	<input type="checkbox"/>	<input checked="" type="checkbox"/>
Raamdecoratie/zonwering binnen, te weten:				
- Gordijnrails	<input checked="" type="checkbox"/>	<input type="checkbox"/>	<input type="checkbox"/>	<input type="checkbox"/>
- Gordijnen	<input type="checkbox"/>	<input type="checkbox"/>	<input checked="" type="checkbox"/>	<input type="checkbox"/>
- Overgordijnen	<input type="checkbox"/>	<input type="checkbox"/>	<input checked="" type="checkbox"/>	<input type="checkbox"/>
- Vitrages	<input type="checkbox"/>	<input type="checkbox"/>	<input type="checkbox"/>	<input checked="" type="checkbox"/>
- Rolgordijnen	<input type="checkbox"/>	<input type="checkbox"/>	<input checked="" type="checkbox"/>	<input type="checkbox"/>
- Lamellen	<input checked="" type="checkbox"/>	<input type="checkbox"/>	<input type="checkbox"/>	<input type="checkbox"/>
- Jaloezieën	<input checked="" type="checkbox"/>	<input type="checkbox"/>	<input type="checkbox"/>	<input type="checkbox"/>
- (Losse) horren/rolhorren	<input checked="" type="checkbox"/>	<input type="checkbox"/>	<input type="checkbox"/>	<input type="checkbox"/>
-	<input type="checkbox"/>	<input type="checkbox"/>	<input type="checkbox"/>	<input checked="" type="checkbox"/>
-	<input type="checkbox"/>	<input type="checkbox"/>	<input type="checkbox"/>	<input checked="" type="checkbox"/>
Vloerdecoratie, te weten:				
- Vloerbedekking	<input type="checkbox"/>	<input type="checkbox"/>	<input type="checkbox"/>	<input checked="" type="checkbox"/>
- Parketvloer	<input type="checkbox"/>	<input type="checkbox"/>	<input type="checkbox"/>	<input checked="" type="checkbox"/>
- Houten vloer(delen)	<input checked="" type="checkbox"/>	<input type="checkbox"/>	<input type="checkbox"/>	<input type="checkbox"/>
- Laminaat	<input checked="" type="checkbox"/>	<input type="checkbox"/>	<input type="checkbox"/>	<input type="checkbox"/>
- Plavuizen	<input checked="" type="checkbox"/>	<input type="checkbox"/>	<input type="checkbox"/>	<input type="checkbox"/>
-	<input type="checkbox"/>	<input type="checkbox"/>	<input type="checkbox"/>	<input checked="" type="checkbox"/>
-	<input type="checkbox"/>	<input type="checkbox"/>	<input type="checkbox"/>	<input checked="" type="checkbox"/>
(Voorzet) openhaard met toebehoren	<input type="checkbox"/>	<input type="checkbox"/>	<input type="checkbox"/>	<input checked="" type="checkbox"/>
Allesbrander	<input type="checkbox"/>	<input type="checkbox"/>	<input type="checkbox"/>	<input checked="" type="checkbox"/>
Houtkachel	<input type="checkbox"/>	<input type="checkbox"/>	<input type="checkbox"/>	<input checked="" type="checkbox"/>
(Gas)kachels	<input type="checkbox"/>	<input type="checkbox"/>	<input type="checkbox"/>	<input checked="" type="checkbox"/>

	Blijft achter	Gaat mee	Kan worden overgenomen	n.v.t.
Designradiator(en)	<input checked="" type="checkbox"/>	<input type="checkbox"/>	<input type="checkbox"/>	<input type="checkbox"/>
Radiatorafwerking	<input type="checkbox"/>	<input type="checkbox"/>	<input type="checkbox"/>	<input checked="" type="checkbox"/>
Overig, te weten:				
- Spiegelwanden	<input checked="" type="checkbox"/>	<input type="checkbox"/>	<input type="checkbox"/>	<input type="checkbox"/>
- Schilderij ophangstelsysteem	<input type="checkbox"/>	<input type="checkbox"/>	<input type="checkbox"/>	<input checked="" type="checkbox"/>
-	<input type="checkbox"/>	<input type="checkbox"/>	<input type="checkbox"/>	<input checked="" type="checkbox"/>
-	<input type="checkbox"/>	<input type="checkbox"/>	<input type="checkbox"/>	<input checked="" type="checkbox"/>
-	<input type="checkbox"/>	<input type="checkbox"/>	<input type="checkbox"/>	<input checked="" type="checkbox"/>
-	<input type="checkbox"/>	<input type="checkbox"/>	<input type="checkbox"/>	<input checked="" type="checkbox"/>

### Keuken

Keukenblok (met bovenkasten)	<input checked="" type="checkbox"/>	<input type="checkbox"/>	<input type="checkbox"/>	<input type="checkbox"/>
Keuken (inbouw)apparatuur, te weten:				
- Kookplaat	<input checked="" type="checkbox"/>	<input type="checkbox"/>	<input type="checkbox"/>	<input type="checkbox"/>
- (Gas)fornuis	<input type="checkbox"/>	<input type="checkbox"/>	<input type="checkbox"/>	<input checked="" type="checkbox"/>
- Afzuigkap	<input checked="" type="checkbox"/>	<input type="checkbox"/>	<input type="checkbox"/>	<input type="checkbox"/>
- Magnetron	<input type="checkbox"/>	<input type="checkbox"/>	<input type="checkbox"/>	<input checked="" type="checkbox"/>
- Oven	<input checked="" type="checkbox"/>	<input type="checkbox"/>	<input type="checkbox"/>	<input type="checkbox"/>
- Combi-oven/combimagnetron	<input type="checkbox"/>	<input type="checkbox"/>	<input type="checkbox"/>	<input checked="" type="checkbox"/>
- Koelkast	<input checked="" type="checkbox"/>	<input type="checkbox"/>	<input type="checkbox"/>	<input type="checkbox"/>
- Vriezer	<input type="checkbox"/>	<input type="checkbox"/>	<input type="checkbox"/>	<input checked="" type="checkbox"/>
- Koel-vriescombinatie	<input type="checkbox"/>	<input type="checkbox"/>	<input type="checkbox"/>	<input checked="" type="checkbox"/>
- Vaatwasser	<input checked="" type="checkbox"/>	<input type="checkbox"/>	<input type="checkbox"/>	<input type="checkbox"/>
- Quooker	<input checked="" type="checkbox"/>	<input type="checkbox"/>	<input type="checkbox"/>	<input type="checkbox"/>
- Koffiezetapparaat	<input type="checkbox"/>	<input type="checkbox"/>	<input type="checkbox"/>	<input checked="" type="checkbox"/>
-	<input type="checkbox"/>	<input type="checkbox"/>	<input type="checkbox"/>	<input checked="" type="checkbox"/>
-	<input type="checkbox"/>	<input type="checkbox"/>	<input type="checkbox"/>	<input checked="" type="checkbox"/>
Keukenaccessoires, te weten:				
-	<input type="checkbox"/>	<input type="checkbox"/>	<input type="checkbox"/>	<input checked="" type="checkbox"/>
-	<input type="checkbox"/>	<input type="checkbox"/>	<input type="checkbox"/>	<input checked="" type="checkbox"/>
-	<input type="checkbox"/>	<input type="checkbox"/>	<input type="checkbox"/>	<input checked="" type="checkbox"/>
-	<input type="checkbox"/>	<input type="checkbox"/>	<input type="checkbox"/>	<input checked="" type="checkbox"/>
-	<input type="checkbox"/>	<input type="checkbox"/>	<input type="checkbox"/>	<input checked="" type="checkbox"/>
-	<input type="checkbox"/>	<input type="checkbox"/>	<input type="checkbox"/>	<input checked="" type="checkbox"/>
-	<input type="checkbox"/>	<input type="checkbox"/>	<input type="checkbox"/>	<input checked="" type="checkbox"/>
-	<input type="checkbox"/>	<input type="checkbox"/>	<input type="checkbox"/>	<input checked="" type="checkbox"/>

### Sanitair/sauna

Toilet met de volgende toebehoren:				
- Toilet	<input checked="" type="checkbox"/>	<input type="checkbox"/>	<input type="checkbox"/>	<input type="checkbox"/>
- Toilethouder	<input checked="" type="checkbox"/>	<input type="checkbox"/>	<input type="checkbox"/>	<input type="checkbox"/>
- Toiletborstel(houder)	<input checked="" type="checkbox"/>	<input type="checkbox"/>	<input type="checkbox"/>	<input type="checkbox"/>
- Fontein	<input checked="" type="checkbox"/>	<input type="checkbox"/>	<input type="checkbox"/>	<input type="checkbox"/>

	Blijft achter	Gaat mee	Kan worden overgenomen	n.v.t.
-	<input type="checkbox"/>	<input type="checkbox"/>	<input type="checkbox"/>	<input checked="" type="checkbox"/>
-	<input type="checkbox"/>	<input type="checkbox"/>	<input type="checkbox"/>	<input checked="" type="checkbox"/>
Badkamer met de volgende toebehoren:				
- Ligbad	<input checked="" type="checkbox"/>	<input type="checkbox"/>	<input type="checkbox"/>	<input type="checkbox"/>
- Jacuzzi/whirlpool	<input type="checkbox"/>	<input type="checkbox"/>	<input type="checkbox"/>	<input checked="" type="checkbox"/>
- Douche (cabine/schermb)	<input checked="" type="checkbox"/>	<input type="checkbox"/>	<input type="checkbox"/>	<input type="checkbox"/>
- Stoomdouche (cabine)	<input type="checkbox"/>	<input type="checkbox"/>	<input type="checkbox"/>	<input checked="" type="checkbox"/>
- Wastafel	<input checked="" type="checkbox"/>	<input type="checkbox"/>	<input type="checkbox"/>	<input type="checkbox"/>
- Wastafelmeubel	<input checked="" type="checkbox"/>	<input type="checkbox"/>	<input type="checkbox"/>	<input type="checkbox"/>
- Planchet	<input type="checkbox"/>	<input type="checkbox"/>	<input type="checkbox"/>	<input checked="" type="checkbox"/>
- Toiletkast	<input checked="" type="checkbox"/>	<input type="checkbox"/>	<input type="checkbox"/>	<input type="checkbox"/>
- Toilet	<input checked="" type="checkbox"/>	<input type="checkbox"/>	<input type="checkbox"/>	<input type="checkbox"/>
- Toilethouder	<input checked="" type="checkbox"/>	<input type="checkbox"/>	<input type="checkbox"/>	<input type="checkbox"/>
- Toiletborstel(houder)	<input checked="" type="checkbox"/>	<input type="checkbox"/>	<input type="checkbox"/>	<input type="checkbox"/>
-	<input type="checkbox"/>	<input type="checkbox"/>	<input type="checkbox"/>	<input checked="" type="checkbox"/>
-	<input type="checkbox"/>	<input type="checkbox"/>	<input type="checkbox"/>	<input checked="" type="checkbox"/>
Sauna met toebehoren	<input type="checkbox"/>	<input type="checkbox"/>	<input type="checkbox"/>	<input checked="" type="checkbox"/>
	<input type="checkbox"/>	<input type="checkbox"/>	<input type="checkbox"/>	<input checked="" type="checkbox"/>
	<input type="checkbox"/>	<input type="checkbox"/>	<input type="checkbox"/>	<input checked="" type="checkbox"/>
<i>Exterieur/installaties/veiligheid/energiebesparing</i>				
Schotel/antenne	<input type="checkbox"/>	<input type="checkbox"/>	<input type="checkbox"/>	<input checked="" type="checkbox"/>
Brievenbus	<input checked="" type="checkbox"/>	<input type="checkbox"/>	<input type="checkbox"/>	<input type="checkbox"/>
Kluis	<input type="checkbox"/>	<input type="checkbox"/>	<input type="checkbox"/>	<input checked="" type="checkbox"/>
(Voordeur)bel	<input checked="" type="checkbox"/>	<input type="checkbox"/>	<input type="checkbox"/>	<input type="checkbox"/>
Alarminstallatie	<input checked="" type="checkbox"/>	<input type="checkbox"/>	<input type="checkbox"/>	<input type="checkbox"/>
(Veiligheids)sloten en overige inbraakpreventie	<input type="checkbox"/>	<input type="checkbox"/>	<input type="checkbox"/>	<input checked="" type="checkbox"/>
Rookmelders	<input checked="" type="checkbox"/>	<input type="checkbox"/>	<input type="checkbox"/>	<input type="checkbox"/>
(Klok)thermostaat	<input checked="" type="checkbox"/>	<input type="checkbox"/>	<input type="checkbox"/>	<input type="checkbox"/>
Airconditioning	<input type="checkbox"/>	<input type="checkbox"/>	<input type="checkbox"/>	<input checked="" type="checkbox"/>
Warmwatervoorziening, te weten:				
- CV-installatie	<input type="checkbox"/>	<input type="checkbox"/>	<input type="checkbox"/>	<input checked="" type="checkbox"/>
- Boiler	<input type="checkbox"/>	<input type="checkbox"/>	<input type="checkbox"/>	<input checked="" type="checkbox"/>
- Geiser	<input type="checkbox"/>	<input type="checkbox"/>	<input type="checkbox"/>	<input checked="" type="checkbox"/>
-	<input type="checkbox"/>	<input type="checkbox"/>	<input type="checkbox"/>	<input checked="" type="checkbox"/>
-	<input type="checkbox"/>	<input type="checkbox"/>	<input type="checkbox"/>	<input checked="" type="checkbox"/>
-	<input type="checkbox"/>	<input type="checkbox"/>	<input type="checkbox"/>	<input checked="" type="checkbox"/>
Screens	<input type="checkbox"/>	<input type="checkbox"/>	<input type="checkbox"/>	<input checked="" type="checkbox"/>
Rolluiken	<input checked="" type="checkbox"/>	<input type="checkbox"/>	<input type="checkbox"/>	<input type="checkbox"/>
Zonwering buiten	<input checked="" type="checkbox"/>	<input type="checkbox"/>	<input type="checkbox"/>	<input type="checkbox"/>
-	<input type="checkbox"/>	<input type="checkbox"/>	<input type="checkbox"/>	<input checked="" type="checkbox"/>
-	<input type="checkbox"/>	<input type="checkbox"/>	<input type="checkbox"/>	<input checked="" type="checkbox"/>
-	<input type="checkbox"/>	<input type="checkbox"/>	<input type="checkbox"/>	<input checked="" type="checkbox"/>
Isolatievoorzieningen (voorzetramen/radiatorfolie etc.), te weten:				
-	<input type="checkbox"/>	<input type="checkbox"/>	<input type="checkbox"/>	<input checked="" type="checkbox"/>
-	<input type="checkbox"/>	<input type="checkbox"/>	<input type="checkbox"/>	<input checked="" type="checkbox"/>

	Blijft achter	Gaat mee	Kan worden overgenomen	n.v.t.
Telefoonaansluiting/internetaansluiting	<input checked="" type="checkbox"/>	<input type="checkbox"/>	<input type="checkbox"/>	<input type="checkbox"/>
Veiligheidsschakelaar wasautomaat	<input type="checkbox"/>	<input type="checkbox"/>	<input type="checkbox"/>	<input checked="" type="checkbox"/>
Waterslot wasautomaat	<input type="checkbox"/>	<input type="checkbox"/>	<input type="checkbox"/>	<input checked="" type="checkbox"/>
Zonnepanelen	<input type="checkbox"/>	<input type="checkbox"/>	<input type="checkbox"/>	<input checked="" type="checkbox"/>
Oplaadpunt elektrische auto	<input type="checkbox"/>	<input type="checkbox"/>	<input type="checkbox"/>	<input checked="" type="checkbox"/>
	<input type="checkbox"/>	<input type="checkbox"/>	<input type="checkbox"/>	<input checked="" type="checkbox"/>
	<input type="checkbox"/>	<input type="checkbox"/>	<input type="checkbox"/>	<input checked="" type="checkbox"/>

## Tuin

### Inrichting

Tuinaanleg/bestrating	<input checked="" type="checkbox"/>	<input type="checkbox"/>	<input type="checkbox"/>	<input type="checkbox"/>
Beplanting	<input type="checkbox"/>	<input type="checkbox"/>	<input checked="" type="checkbox"/>	<input type="checkbox"/>
Tuinmeubel en beplanting met potten op tras.	<input type="checkbox"/>	<input type="checkbox"/>	<input checked="" type="checkbox"/>	<input type="checkbox"/>
<b>Verlichting/installaties</b>				
Buitenverlichting	<input checked="" type="checkbox"/>	<input type="checkbox"/>	<input type="checkbox"/>	<input type="checkbox"/>
Tijd- of schemerschakelaar/bewegingsmelder	<input type="checkbox"/>	<input type="checkbox"/>	<input type="checkbox"/>	<input checked="" type="checkbox"/>
	<input type="checkbox"/>	<input type="checkbox"/>	<input type="checkbox"/>	<input checked="" type="checkbox"/>

### Bebouwing

Tuinhuis/buitenberging	<input checked="" type="checkbox"/>	<input type="checkbox"/>	<input type="checkbox"/>	<input type="checkbox"/>
Kasten/werkbank in tuinhuis/berging	<input type="checkbox"/>	<input type="checkbox"/>	<input type="checkbox"/>	<input checked="" type="checkbox"/>
(Broei)kas	<input type="checkbox"/>	<input type="checkbox"/>	<input type="checkbox"/>	<input checked="" type="checkbox"/>
	<input type="checkbox"/>	<input type="checkbox"/>	<input type="checkbox"/>	<input checked="" type="checkbox"/>
	<input type="checkbox"/>	<input type="checkbox"/>	<input type="checkbox"/>	<input checked="" type="checkbox"/>

### Overig

Overige tuin, te weten:				
- (Sier)hek	<input checked="" type="checkbox"/>	<input type="checkbox"/>	<input type="checkbox"/>	<input type="checkbox"/>
- Vlaggenmast(houder)	<input type="checkbox"/>	<input type="checkbox"/>	<input type="checkbox"/>	<input checked="" type="checkbox"/>
-	<input type="checkbox"/>	<input type="checkbox"/>	<input type="checkbox"/>	<input checked="" type="checkbox"/>
-	<input type="checkbox"/>	<input type="checkbox"/>	<input type="checkbox"/>	<input checked="" type="checkbox"/>

## Overig

Zijn er zaken die geen eigendom zijn van verkoper omdat er sprake is van een leasecontract of huurcontract. Zo ja, neemt verkoper de zaak mee of wordt het betreffende contract overgenomen?	Ja	Nee	Gaat mee	Moet worden overgenomen
CV	<input type="checkbox"/>	<input checked="" type="checkbox"/>	<input type="checkbox"/>	<input type="checkbox"/>
Boiler	<input type="checkbox"/>	<input checked="" type="checkbox"/>	<input type="checkbox"/>	<input type="checkbox"/>
Zonnepanelen	<input type="checkbox"/>	<input checked="" type="checkbox"/>	<input type="checkbox"/>	<input type="checkbox"/>
	<input type="checkbox"/>	<input checked="" type="checkbox"/>	<input type="checkbox"/>	<input type="checkbox"/>
	<input type="checkbox"/>	<input checked="" type="checkbox"/>	<input type="checkbox"/>	<input type="checkbox"/>
	<input type="checkbox"/>	<input checked="" type="checkbox"/>	<input type="checkbox"/>	<input type="checkbox"/>
	<input type="checkbox"/>	<input checked="" type="checkbox"/>	<input type="checkbox"/>	<input type="checkbox"/>
Bijlage(n) over te nemen contracten:				
-				
-				

# De 10 meest gestelde vragen

## Over het kopen en verkopen van een woning

Vanaf het moment dat uw interesse wordt gewekt in een woning tot aan het tekenen van de koopakte krijgt u te maken met allerlei vragen. Dat is heel begrijpelijk, want een huis koopt u niet dagelijks.

Een NVM-makelaar doet dat wél en kan u daarom snel en deskundig begeleiden en adviseren.

In deze brochure beantwoorden wij de 10 meest gestelde vragen, zodat u weet waar u aan toe bent tijdens uw zoektocht naar een nieuwe woning.

### **1. Wanneer ben ik in onderhandeling?**

U bent pas écht in onderhandeling wanneer de verkoper of verkopende makelaar reageert met een tegenbod. Het uitsluitend voorleggen van uw bod aan de verkoper houdt nog geen formele onderhandelingsprocedure in.

### **2. Als ik de vraagprijs bied, moet de verkoper dan verkopen?**

Nee, de vraagprijs wordt volgens de Hoge Raad gezien als een uitnodiging om een bod uit te brengen. Zelfs als u een bod doet dat gelijk is aan de vraagprijs kan de verkoper besluiten om een tegenbod te doen of uw bod niet te accepteren.

### **3. Mag een NVM-makelaar een extreem hoge prijs voor een woning vragen?**

De verkoper bepaalt in overleg met zijn NVM-makelaar de vraagprijs van de woning. Als koper kunt u over de prijs onderhandelen, maar de uiteindelijke beslissing ligt altijd bij de verkoper.

### **4. Kan de verkoper de vraagprijs tijdens de onderhandeling aanpassen?**

Ja, de verkoper kan besluiten om de vraagprijs te verhogen of te verlagen. Als koper heeft u ook de mogelijkheid om uw bod aan te passen.

### **5. Mag een makelaar tijdens de onderhandelingen het verkoopproces wijzigen?**

Ja, dat mag. Soms is er zoveel belangstelling of zijn er meerdere biedingen gedaan dat het lastig is te bepalen wie de beste koper is. In dat geval kan de verkopende makelaar, in overleg met de verkoper, besluiten de lopende onderhandelingen af te breken en de biedprocedure aan te passen, bijvoorbeeld naar een inschrijvingsprocedure. Hierbij krijgen alle geïnteresseerden een gelijke kans om een bod uit te brengen.

Voordat het verkoopproces wordt gewijzigd, dient de makelaar eerst de eventuele gedane toezeggingen aan geïnteresseerden na te komen.

Schriftelijkheidsvereiste: Er is pas sprake van een rechtsgeldige koopovereenkomst wanneer zowel de particuliere verkoper en de particuliere koper deze hebben ondertekend. Een bevestiging van de mondelinge overeenstemming per e-mail of een toegestuurd concept van de koopovereenkomst wordt overigens niet gezien als een rechtsgeldige ondertekende koopovereenkomst.

### **6. Mag een makelaar doorgaan met bezichtigingen tijdens de onderhandelingen?**

Ja, dat mag. Een onderhandeling leidt niet automatisch tot een verkoop en de verkoper kan meer geïnteresseerden willen informeren.

Wanneer de woning 'onder bod' staat, zal de makelaar dit aan belangstellenden melden. U mag in dit geval nog een bod uitbrengen, maar de makelaar kan pas in onderhandeling met u, zodra de lopende onderhandeling is afgerond.

NVM-makelaars geven nooit informatie over de hoogte van andere biedingen, om een eerlijke biedprocedure te waarborgen.



## **7. Moet een makelaar als eerste met mij in onderhandeling gaan als ik de eerste ben die belt voor een bezichtiging of als ik als eerste een bod uitbreng?**

Nee, de verkopende makelaar bepaalt samen met de verkoper de verkoopprocedure.

Wel heeft de makelaar de verplichting om u hierover duidelijk te informeren. Heeft u serieuze belangstelling, vraag dan altijd aan de NVM-makelaar wat uw positie is. Dit voorkomt onnodige teleurstellingen tijdens het biedproces.

## **8. Hoe komt koop tot stand?**

Koop komt tot stand wanneer verkoper en koper een mondelinge overeenstemming bereiken over de belangrijkste zaken, zoals de prijs, opleverdatum en ontbindende voorwaarden.

U krijgt als koper niet automatisch een ontbindende voorwaarde. Wilt u bijvoorbeeld een ontbindende voorwaarde voor de financiering opnemen, dan dient u dit bij het uitbrengen van uw bod aan te geven. De verkopende makelaar legt deze afspraken schriftelijk vast in de koopakte. Alle afspraken, inclusief eventuele aanvullende afspraken en ontbindende voorwaarden, moeten duidelijk in de koopakte worden opgenomen.

Zodra beide partijen de koopakte hebben ondertekend, is de koopovereenkomst schriftelijk vastgelegd. U ontvangt dan een afschriften van de koopakte. Vanaf dat moment gaat de wettelijke bedenktijd van drie dagen in, waarin u nog van de aankoop kunt afzien. Dit moet schriftelijk, bijvoorbeeld per e-mail, aan de verkopende makelaar worden doorgegeven.

Als u van de bedenktijd geen gebruik maakt en de financiën rond zijn, is de koop definitief en vindt de overdracht plaats bij de notaris op de afgesproken opleverdatum.

## **9. Wat is optie?**

Bij de aankoop van een nieuwbouwwoning komt een optie nog regelmatig voor. Bij bestaande woningen wordt de term wel gebruikt, maar meestal niet in juridische zin. Het gaat dan om tijdelijke toezegging die een verkopende kan doen aan een geïnteresseerde koper tijdens het onderhandelingsproces.

Een optie geeft in juridische zin een partij de mogelijkheid om, door een eenzijdige verklaring, later een koopovereenkomst te sluiten. Partijen zijn het in dat geval al eens over de voorwaarden van de koop, maar de koper behoudt bijvoorbeeld nog een korte bedenktijd.

Een voorbeeld hiervan is dat een koper een paar dagen de tijd krijgt om over een bod na te denken. In die periode probeert de makelaar niet met andere partijen in onderhandeling te gaan. Deze tijd kan de koper gebruiken om bijvoorbeeld de financiering te regelen of de mogelijkheden van de woningen te beoordelen.

Een optie kunt u niet afdwingen; de verkoper bepalen zelf of en welke toezeggingen worden gedaan.



#### **10. Maakt de makelaarscourtage uit van de term 'kosten koper'?**

Nee, onder de term 'kosten koper' vallen de kosten die de overheid koppelt aan de overdracht van een woning. Dit zijn onder andere:

- kadasterkosten;
- de overdrachtsbelasting indien van toepassing;
- de notariskosten voor het opmaken en inschrijven van de leveringsakte;
- de notariskosten voor het opmaken en inschrijven van de hypotheekakte.

Als de verkopende partij een makelaar inschakelt om de woning te verkopen, komen de kosten hiervan voor rekening van de verkoper. De verkopende makelaar behartigt immers de belangen van de verkoper en niet die van de koper.

Om uw belangen als aankoopklant te behartigen is het eveneens verstandig om een NVM-makelaar in te schakelen bij de aankoop. De courtage voor de aankoopmakelaar komt in dat geval wel voor rekening van de koper.

#### **Over de NVM.**

De NVM, ofwel de Nederlandse Vereniging van Makelaars o.g. en Vastgoeddeskundigen, bestaat al meer dan 100 jaar. Het NVM-logo is uitgegroeid tot een betrouwbaar keurmerk voor professionaliteit en kwaliteit.

NVM-Makelaars die zijn aangesloten bij de vakgroep Wonen, zijn gespecialiseerde professionals die u gedurende het volledige aan- en verkooptraject begeleiden. Ze signaleren kansen, geven deskundig advies en bemiddelen van begin tot eind, zodat u met vertrouwen uw woning kunt aan- en/of verkopen.

#### ***Disclaimer***

*Aan eventuele onvolkomenheden in deze brochure kunnen geen rechten worden ontleend.*

